

**Obszary udokumentowanych złóż kopalin
wprowadzone zarządzeniem zastępczym
Wojewody Mazowieckiego**

ZAŁĄCZNIK GRAFICZNY

**STUDIUM UWARUNKOWAŃ I KIERUNKÓW
ZAGOSPODAROWANIA PRZESTRZENNEGO
GMINY JAKUBÓW**

UWARUNKOWANIA ZAGOSPODAROWANIA PRZESTRZENNEGO

SKALA 1 : 25 000

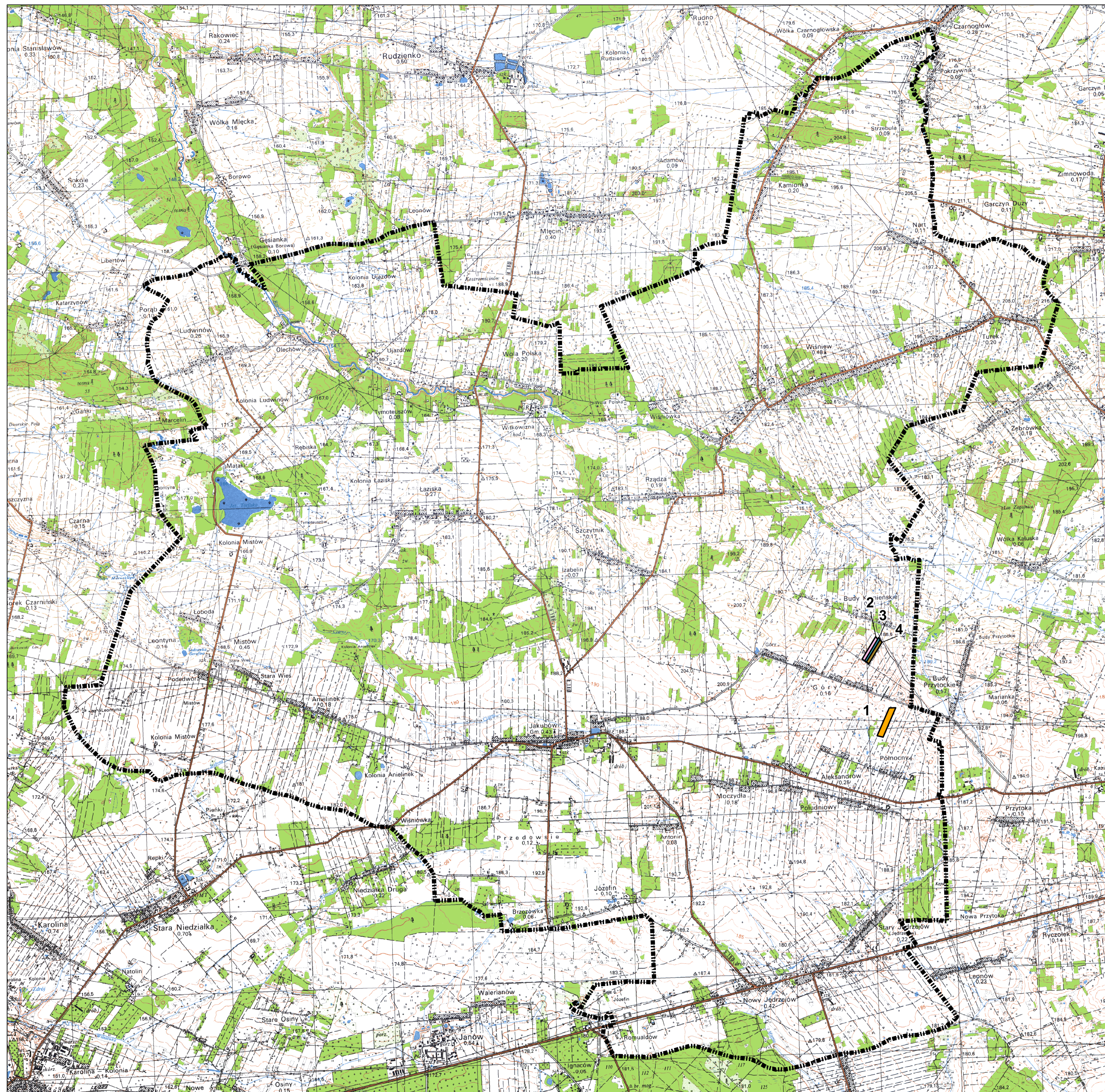
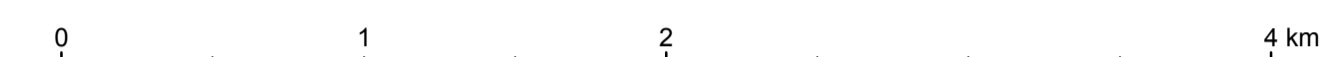

OZNACZENIA

granica gminy

OBSZARY UDOKUMENTOWANYCH ZŁÓŻ KOPALIN

1. ALEKSANDRÓW I – ZŁOŻE KRUSZYWA NATURALNEGO – PIASKI SKALENIOWO-KWARCOWE

nr MIDAS: 19072 KN

2. GÓRY V – ZŁOŻE KRUSZYWA NATURALNEGO – PIASKI I ŻWIRY

nr MIDAS: 11566 KN

3. GÓRY VI – ZŁOŻE KRUSZYWA NATURALNEGO – PIASKI I ŻWIRY

nr MIDAS: 11672 KN

4. GÓRY VII – ZŁOŻE KRUSZYWA NATURALNEGO – PIASKI I ŻWIRY

nr MIDAS: 11673 KN

Opracowanie:

BUDPLAN Sp. z o.o.
Kordeckiego 20
04-311 Warszawa

inż. Zuzanna Górecka-Gąbka
mgr Agata Grzelak