

**Wykonanie, dostawa i ustawienie masztu flagowego na dachu budynku Ministerstwa Rozwoju przy placu Trzech Krzyży 3/5 w Warszawie - odpowiedzi na pytania Wykonawców**

**Pytanie nr 1** - email Wykonawcy z dnia 09.04.2020 r.:

**Witam, w nawiązaniu do postępowania na wykonanie masztu flagowego zwracam się z prośbą o wyjaśnienie z jakich materiałów (kształtowników) ma być wykonana podkonstrukcja masztu? W celu zachowania zasad konkurencyjności proszę o przesłanie projektu lub ew. szkicu konstrukcji, którą Państwo chcą żeby była wyceniona. Jeśli tego Państwo nie mają to proszę ew. o przesłanie zdjęcia oczekiwanego produktu.**

Podkonstrukcja masztu winna być wykonana z profili stalowych. Dobór odpowiednich rozwiązań konstrukcyjnych i materiałowych (w tym kształtowników) oraz obciążenia balastowego masztu należy do Wykonawcy.

**Pytanie nr 2** - email Wykonawcy z dnia 09.04.2020 r.:

**Dzień dobry, w nawiązaniu do rozmowy proszę o przesłanie linku do ogłoszenia oraz dodatkowych informacji, zdjęć o dachu, miejsca gdzie można prowadzić instalację elektryczną.**

*(link do ogłoszenia wysłano bezpośrednio do Wykonawcy)*

Prowadzenie instalacji elektrycznej zasilającej oświetlenie masztu pokazano na rysunku nr 1. Instalacje elektryczne należy doprowadzić i zainstalować w tablicy rozdzielczej elektrycznej umieszczonej na elewacji maszynowni oraz wpiąć do istniejącej w budynku instalacji (dobór i montaż zabezpieczenia w tablicy elektrycznej należy do Wykonawcy). Zamawiający dopuszcza wykorzystanie do poprowadzenia instalacji ułożonych na dachu budynku profili i koryt instalacyjnych istniejącego systemu fotowoltaicznego, ulokowanego na dachu budynku.

WYKONANIE, DOSTAWA I USTAWIENIE MASZTU FLAGOWEGO NA DACHU BUDYNKU - MINISTERSTWO ROZWOJU, PL TRZECH KRZYŻY 3/5, 00-507 WARSZAWA

Rysunek nr 1



— PROWADZENIE INSTALACJI ELEKTRYCZNEJ ZASILAJĄCEJ OŚWIETLENIE

Miejsca ustawienia masztu na dachu wskazano na zdjęciach :



- podstawowe

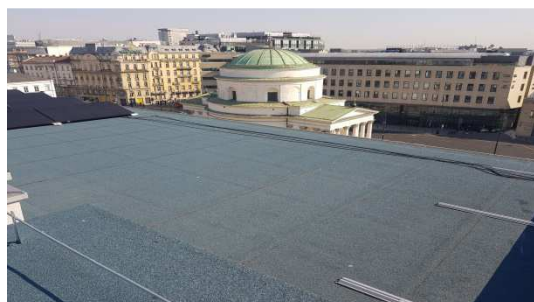

- opcjonalne

**Pytanie nr 3** - zapytanie telefoniczne Wykonawcy z dnia 09.04.2020 r.:

**W szczegółowym opisie przedmiotu zamówienia opisano mocowanie / prowadzenie flagi za pomocą linek stalowych zewnętrznych. Czy biorąc pod uwagę aluminiową konstrukcję masztu, Zamawiający dopuszcza zastosowania innych linek niż stalowe, zapewniających swobodne mocowanie flagi oraz bezpieczeństwo użytkowania masztu?**

Zamawiający dopuszcza zastosowanie innych linek niż stalowe, zapewniających swobodne mocowanie flagi oraz bezpieczeństwo użytkowania masztu.

---

**Udzielone odpowiedzi na pytania Wykonawców stanowią uzupełnienie Szczegółowego opisu przedmiotu zamówienia i są wiążące dla Wykonawców, którzy złożą oferty w ramach prowadzonego przez Zamawiającego rozeznania rynku.**