

Meldunki epidemiologiczne

Zachorowania i podejrzenia zachorowań na grypę w Małopolsce

Sekcja Budżetu Zadaniowego, Planowania i Analiz – Wojewódzka Stacja Sanitarno-Epidemiologiczna w Krakowie

Rok: 2021

Miesiąc: listopad

Numer: 11D (44)

Okres: 23-30 listopada

Analiza za okres od 23 do 30 listopada 2021 r.

Zachorowania i podejrzenia zachorowań na grypę w okresie od 23 do 30 listopada 2021 r. wg wieku i powiatów

Powiat	Ogółem			Wiek (ukończone lata)							
	liczba	zapadalność ¹⁾	wzrost /spadek zapadalności ^{2,3)}	0-4		5-14		15-64		65+	
				liczba	zapadalność ¹⁾	liczba	zapadalność ¹⁾	liczba	zapadalność ¹⁾	liczba	zapadalność ¹⁾
MAŁOPOLSKA	9 565	35,06	1,60	2 288	153,75	1 725	58,84	4 657	25,70	895	18,87
bocheński	642	75,04	-7,91	142	283,05	153	149,01	292	51,29	55	41,22
brzeski	575	77,26	-25,01	149	382,52	105	125,56	275	54,59	46	39,01
chrzanowski	76	7,68	-17,15	2	4,74	7	7,42	57	8,72	10	5,02
dąbrowski	28	5,93	1,33	10	43,48	6	12,68	10	3,07	2	2,64
gorlicki	220	25,35	-0,59	46	105,83	33	33,94	122	21,04	19	12,90
m. Kraków	1 929	30,91	-3,39	421	113,54	250	43,21	1 155	28,71	103	8,12
krakowski	319	14,17	-3,85	128	106,72	66	25,48	92	6,10	33	9,07
limanowski	40	3,78	1,84	18	26,09	11	8,05	11	1,55	0	0,00
miechowski	723	186,48	8,44	102	574,07	119	312,11	414	165,12	88	108,52
myślenicki	741	72,38	10,65	260	423,07	166	133,23	276	39,86	39	26,83
Nowy Sącz i nowosądecki	988	41,08	4,92	247	170,62	135	46,59	488	30,16	118	33,50
nowotarski	153	9,98	-2,62	48	58,16	32	18,45	58	5,58	15	6,32
olkuski	977	110,55	66,71	223	587,46	210	245,28	439	75,76	105	58,11
oświęcimski	1	0,08	-0,29	0	0,00	0	0,00	1	0,12	0	0,00
proszowicki	540	156,77	-20,07	119	716,18	125	360,52	228	99,27	68	107,12
suski	606	90,44	67,58	134	387,64	158	207,59	245	54,41	69	63,24
Tarnów i tarnowski	373	15,10	-10,53	58	49,24	46	18,25	206	12,39	63	14,40
wadowicki	131	10,26	-4,42	46	66,18	26	18,01	49	5,72	10	4,85
wielicki	296	28,32	22,63	74	118,91	31	24,08	152	21,72	39	25,26
tatrzański	207	38,02	5,27	61	219,42	46	77,79	87	24,06	13	13,56

ZAPADALNOŚĆ¹⁾
W OKRESIE OD 23 DO 30 LISTOPADA 2021 R. ORAZ W POPRZEDNIM OKRESIE SPRAWOZDAWCZYM³⁾ WG WIEKU

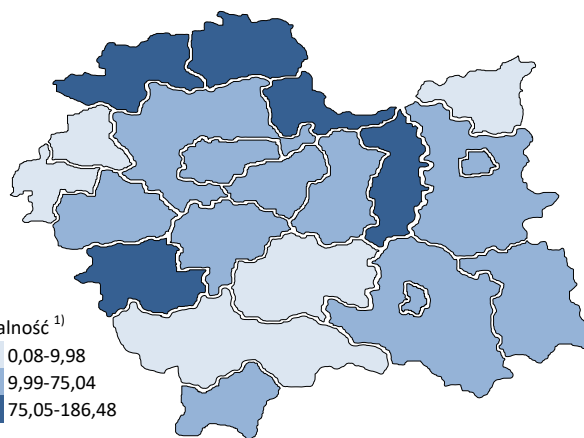
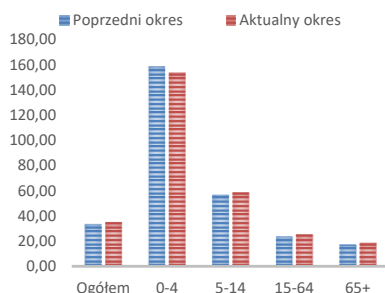

Objaśnienia:

- 1) Przeciętna dzienna zapadalność na 100 tys. ludności wg stanu w dniu 31 grudnia 2020 r.
- 2) Różnica w stosunku do poprzedniego okresu sprawozdawczego.
- 3) Okres od 16 do 22 listopada 2021 r.

Zapadalność ¹⁾ na grypę i podejrzenia grypy w sezonie epidemicznym 2021/2022 w porównaniu z poprzednimi sezonami wg okresowych meldunków

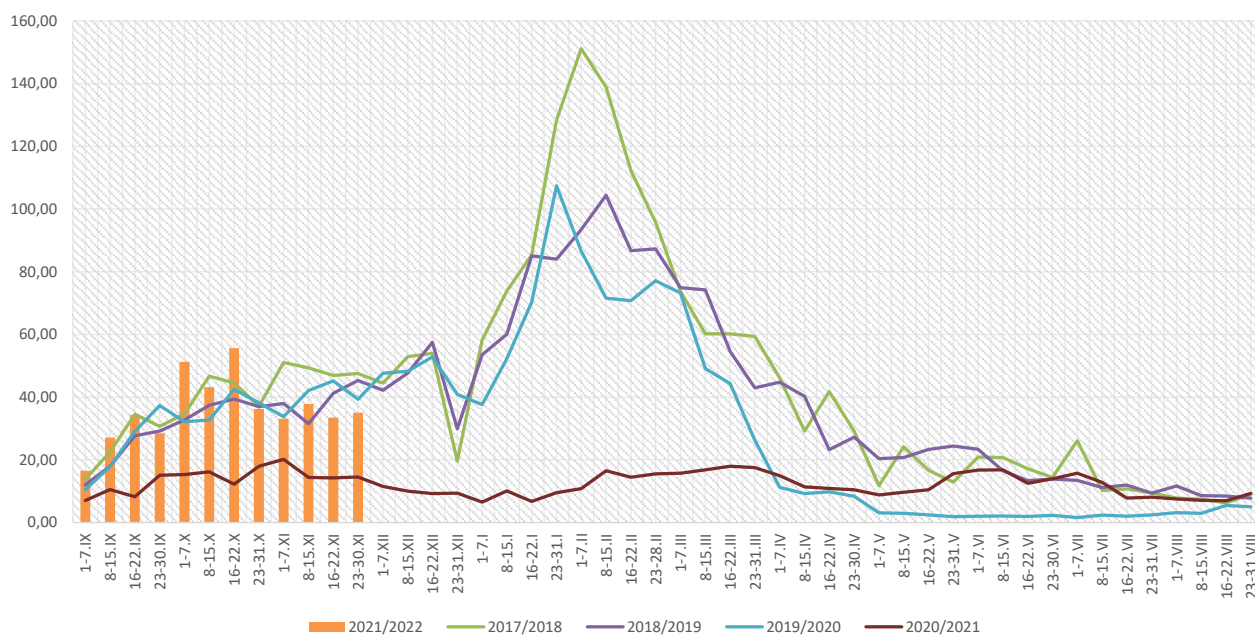

Zapadalność ¹⁾ na grypę i podejrzenia grypy w okresie od 1 grudnia 2020 r. do 30 listopada 2021 r. wg wieku i okresowych meldunków

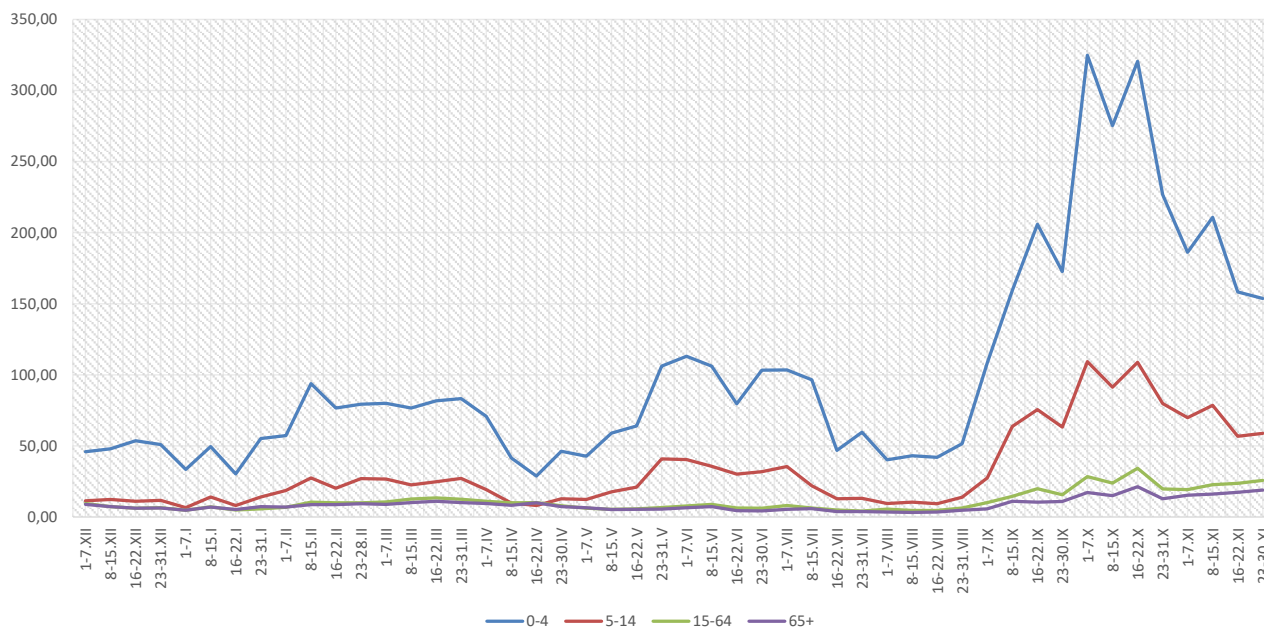

Objaśnienia:

- 1) Przeciętna dzienna zapadalność na 100 tys. ludności, przy czym ludność wg stanu w dniu:
- 31 grudnia 2019 r. dla meldunków z okresu do 31 grudnia 2020 r.,
 - 30 czerwca 2020 r. dla meldunków z okresu od 1 stycznia 2021 r. do 30 kwietnia 2021 r.,
 - 31 grudnia 2020 r. dla meldunków z okresu od 1 maja 2021 r.

Zachorowania i podejrzenia zachorowań na grypę w sezonie epidemicznym 2021/2022 w porównaniu z poprzednimi sezonami wg okresowych meldunków

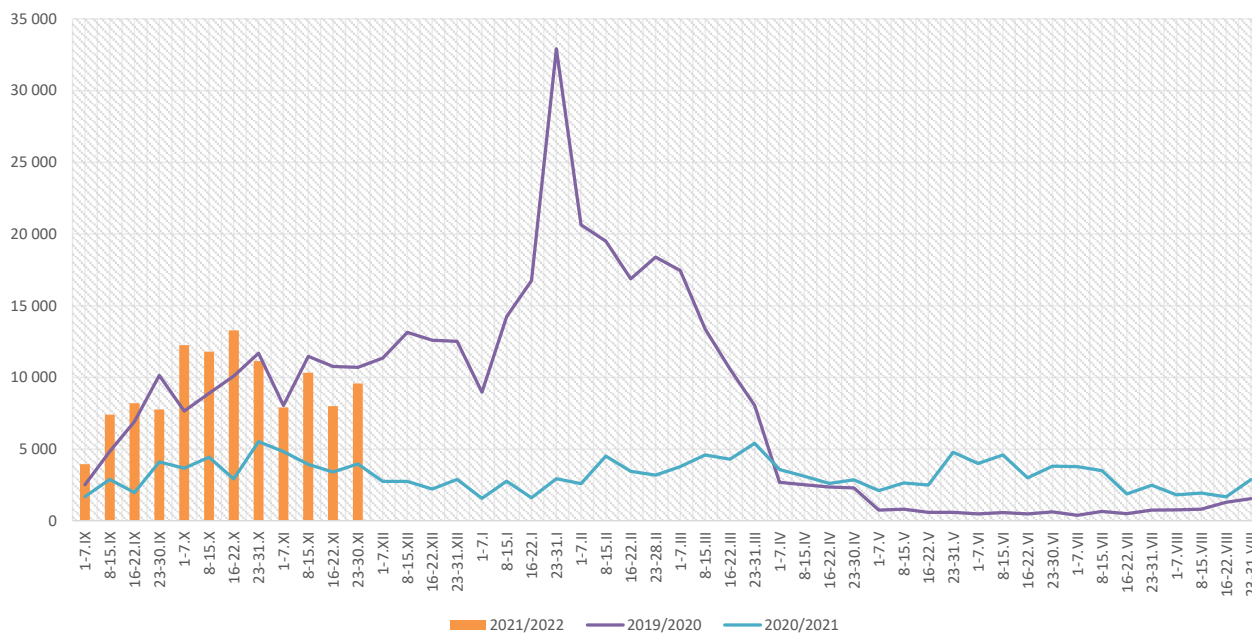

Skierowani do szpitala z powodu grypy lub podejrzenia grypy w okresie od 23 do 30 listopada 2021 r. wg przyczyn i powiatów								
Powiat	Ogółem		Przyczyny skierowania do szpitala ¹⁾					
			objawy ze strony układu krążenia		objawy ze strony układu oddechowego		inne przyczyny	
	liczba	% ²⁾	liczba	% ³⁾	liczba	% ³⁾	liczba	% ³⁾
MAŁOPOLSKA	28	0,29%	0	0,0%	24	85,7%	4	14,3%
bocheński	4	0,62%			4	100,0%		
brzeski								
chrzanowski								
dąbrowski								
gorlicki	1	0,45%			1	100,0%		
m. Kraków	4	0,21%			3	75,0%	1	25,0%
krakowski	2	0,63%					2	100,0%
limanowski								
miechowski								
myślenicki	1	0,13%			1	100,0%		
Nowy Sącz i nowosądecki	9	0,91%			9	100,0%		
nowotarski								
olkuski								
oświęcimski								
proszowicki	6	1,11%			5	83,3%	1	16,7%
suski								
Tarnów i tarnowski								
wadowicki	1	0,76%			1	100,0%		
wielicki								
tatrzański								

Objaśnienia:

- 1) Jedna osoba może być wykazana w kilku rubrykach.
- 2) W stosunku do ogółu zgłoszonych zachorowań i podejrzeń zachorowań na grypę.
- 3) W stosunku do ogółu osób skierowanych do szpitala z powodu grypy lub podejrzenia grypy.

Zgony z powodu grypy i podejrzeń grypy w okresie od 23 do 30 listopada 2021 r. wg wieku i powiatów

Powiat	Ogółem	Wiek (ukończone lata)			
		0-4	5-14	15-64	65+
MAŁOPOLSKA	-	-	-	-	-
bocheński	-	-	-	-	-
brzeski	-	-	-	-	-
chrzanowski	-	-	-	-	-
dąbrowski	-	-	-	-	-
gorlicki	-	-	-	-	-
m. Kraków	-	-	-	-	-
krakowski	-	-	-	-	-
limanowski	-	-	-	-	-
miechowski	-	-	-	-	-
myślenicki	-	-	-	-	-
Nowy Sącz i nowosądecki	-	-	-	-	-
nowotarski	-	-	-	-	-
olkuski	-	-	-	-	-
oświęcimski	-	-	-	-	-
proszowicki	-	-	-	-	-
suski	-	-	-	-	-
Tarnów i tarnowski	-	-	-	-	-
wadowicki	-	-	-	-	-
wielicki	-	-	-	-	-
tatrzański	-	-	-	-	-

Źródła danych:

Liczby zachorowań, podejrzeń zachorowań oraz zgonów: Dane z okresowych, zbiorczych „Meldunków o zachorowaniach i podejrzeniach zachorowań na grypę”, nadsyłanych do powiatowych stacji sanitarno-epidemiologicznych przez wszystkie jednostki ochrony zdrowia, do których zgłosili się chorzy, oraz dane ze zgłoszeń zgonów nadsyłanych do powiatowych i/lub wojewódzkich stacji sanitarno-epidemiologicznych przez lekarzy, przesyłane przez wojewódzkie stacje sanitarno-epidemiologiczne w formie zagregowanej do Zakładu Epidemiologii NIZP-PZH.

W "Meldunkach" - zgodnie z definicją grypy przyjętą na potrzeby nadzoru nad chorobami zakaźnymi w krajach Unii Europejskiej (Dz.U. L 262 z 27.9.2012) - wykazuje się grypę (rozpoznaną klinicznie i/lub laboratoryjnie) oraz wszystkie rozpoznane klinicznie zachorowania grypopodobne i ostre zakażenia dróg oddechowych spełniające kryteria definicji.

Analiza za okres od 1 stycznia do 30 listopada 2021 r.

Zachorowania i podejrzenia zachorowań na gripę w okresie od 1 stycznia do 30 listopada 2021 r. wg wieku i powiatów

Powiat	Ogółem		Wiek (ukończone lata)							
			0-4		5-14		15-64		65+	
	liczba	zapadalność ¹⁾	liczba	zapadalność ¹⁾	liczba	zapadalność ¹⁾	liczba	zapadalność ¹⁾	liczba	zapadalność ¹⁾
MAŁOPOLSKA	211 521	18,57	65 623	105,63	42 462	34,69	86 249	11,40	17 187	8,68
bocheński	30 585	85,62	10 038	479,25	6 183	144,23	12 145	51,10	2 219	39,83
brzeski	9 873	31,77	2 517	154,77	1 652	47,32	4 650	22,11	1 054	21,41
chrzanowski	3 010	7,29	597	33,87	512	13,00	1 685	6,18	216	2,60
dąbrowski	2 959	15,02	805	83,83	541	27,39	1 310	9,63	303	9,59
gorlicki	3 454	9,53	834	45,96	702	17,29	1 609	6,65	309	5,03
m. Kraków	37 579	14,43	12 607	81,44	5 900	24,43	17 283	10,29	1 789	3,38
krakowski	8 844	9,41	2 681	53,54	1 765	16,32	3 581	5,69	817	5,38
limanowski	987	2,24	463	16,07	283	4,96	181	0,61	60	1,01
miechowski	16 455	101,66	3 510	473,16	3 116	195,75	7 681	73,38	2 148	63,45
myślenicki	16 462	38,51	6 890	268,53	3 401	65,38	5 346	18,49	825	13,60
Nowy Sącz i nowosądecki	7 321	7,29	2 429	40,19	1 528	12,63	2 787	4,13	577	3,92
nowotarski	2 333	3,64	858	24,90	503	6,95	742	1,71	230	2,32
olkuski	17 696	47,96	5 856	369,50	4 140	115,82	6 402	26,46	1 298	17,20
oświęcimski	24	0,05	0	0,00	2	0,04	19	0,06	3	0,03
proszowicki	14 027	97,54	3 663	528,02	3 505	242,13	5 435	56,68	1 424	53,73
suski	9 501	33,96	2 366	163,94	2 415	76,00	3 590	19,10	1 130	24,81
Tarnów i tarnowski	15 421	14,96	4 982	101,31	3 565	33,88	5 568	8,02	1 306	7,15
wadowicki	2 570	4,82	859	29,60	647	10,74	790	2,21	274	3,18
wielicki	8 801	20,17	2 418	93,06	1 340	24,93	4 103	14,04	940	14,58
tatrzański	3 619	15,92	1 250	107,70	762	30,86	1 342	8,89	265	6,62

ZAPADALNOŚĆ¹⁾
W OKRESIE OD 1 STYCZNIA
DO 30 LISTOPADA 2021 R.
ORAZ W ANALOGICZNYM
OKRESIE ROKU
POPRIEDZNIEGO WG WIEKU

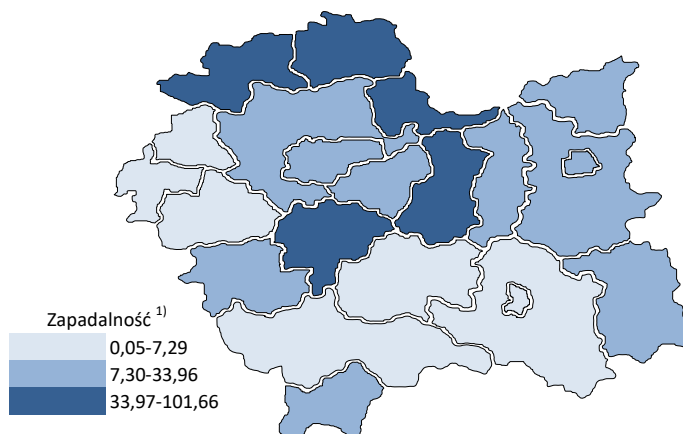
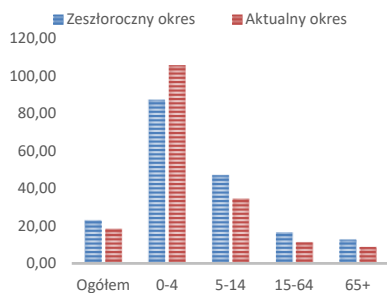

Objaśnienia:

1) Przeciętna dzienna zapadalność na 100 tys. ludności wg stanu w dniu 31 grudnia 2020 r.

Zapadalność ¹⁾ na grypę i podejrzenia grypy w roku 2021 narastająco w porównaniu z poprzednimi latami

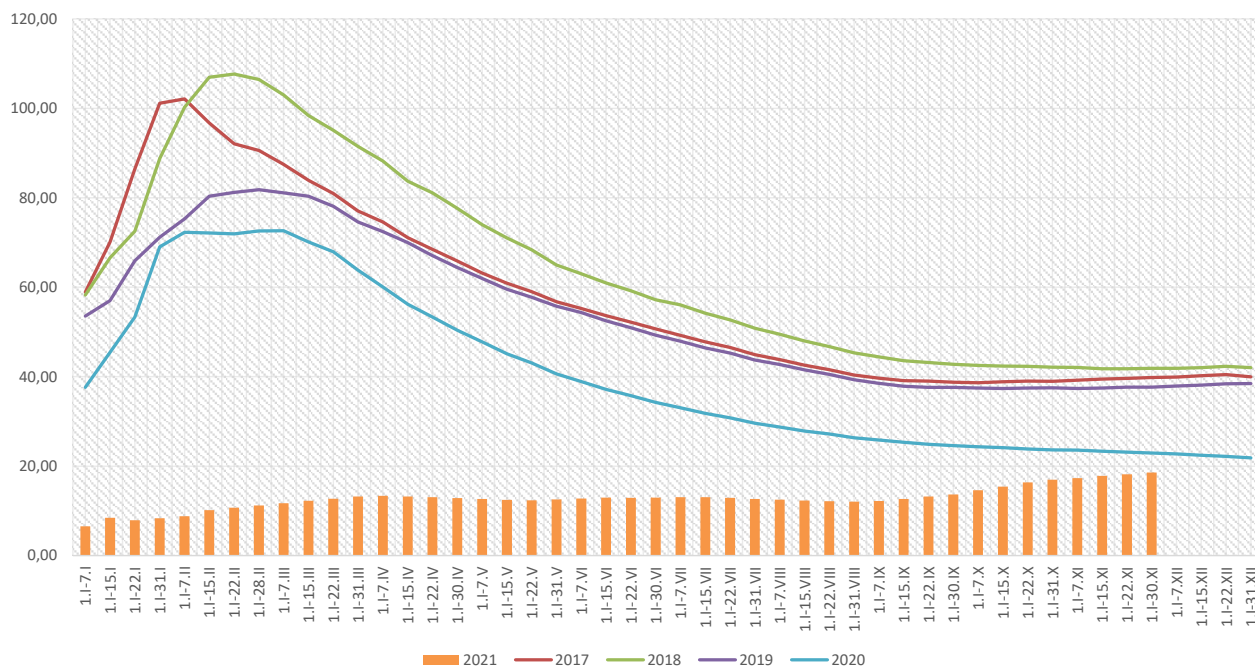

Zapadalność ¹⁾ na grypę i podejrzenia grypy w roku 2021 narastająco wg wieku

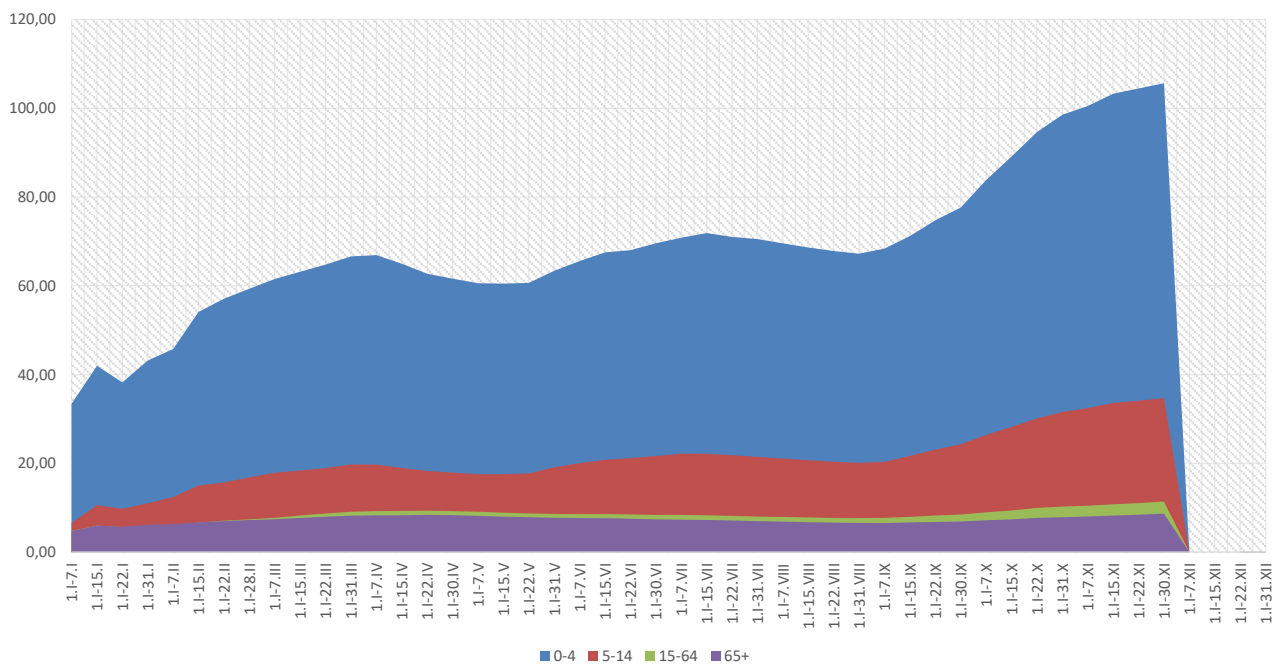

Objaśnienia:

1) Przeciętna dzienna zapadalność na 100 tys. ludności wg stanu w dniu 31 grudnia 2020 r.

Zachorowania i podejrzenia zachorowań na gripę w roku 2021 narastająco w porównaniu z poprzednimi latami

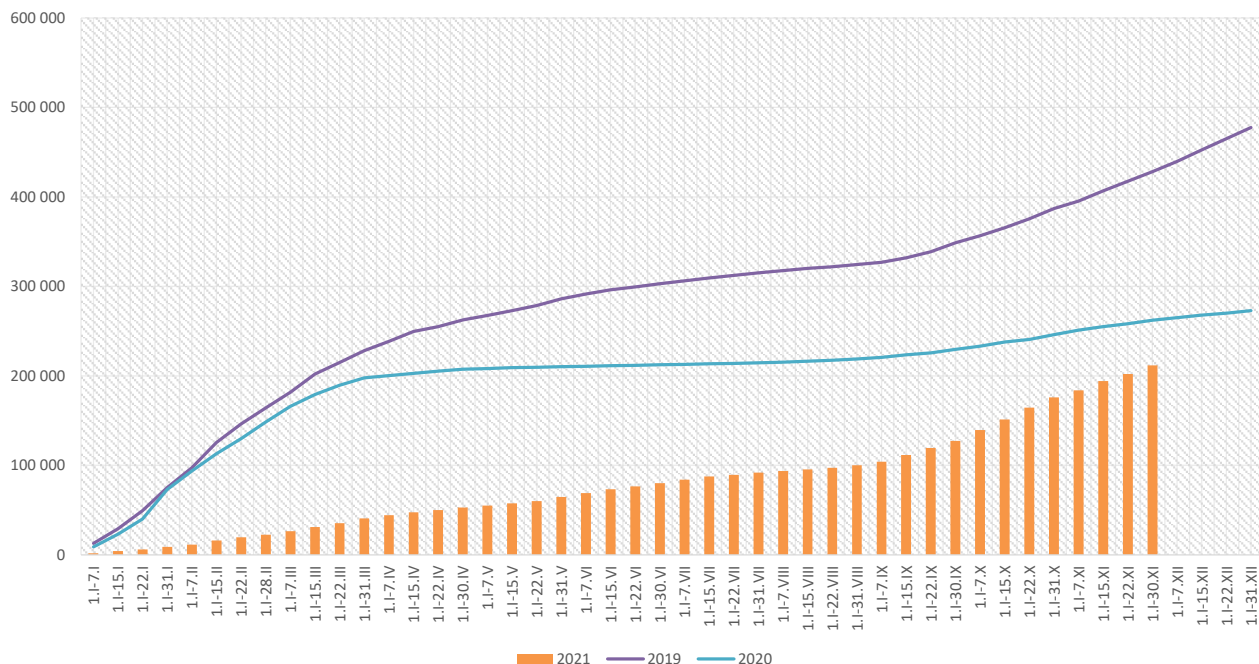

Skierowani do szpitala z powodu grypy lub podejrzenia grypy w okresie od 1 stycznia do 30 listopada 2021 r. wg przyczyn i powiatów								
Powiat	Ogółem		Przyczyny skierowania do szpitala ¹⁾					
			objawy ze strony układu krążenia		objawy ze strony układu oddechowego		inne przyczyny	
	liczba	% ²⁾	liczba	% ³⁾	liczba	% ³⁾	liczba	% ³⁾
MAŁOPOLSKA	600	0,28%	3	0,5%	488	81,3%	110	18,3%
bocheński	220	0,72%	2	0,9%	218	99,1%		
brzeski								
chrzanowski								
dąbrowski	13	0,44%			2	15,4%	11	84,6%
gorlicki	4	0,12%	1	25,0%	3	75,0%		
m. Kraków	112	0,30%			63	56,3%	49	43,8%
krakowski	36	0,41%			11	30,6%	25	69,4%
limanowski								
miechowski	17	0,10%			15	88,2%	2	11,8%
myślenicki	24	0,15%			24	100,0%		
Nowy Sącz i nowosądecki	51	0,70%			51	100,0%		
nowotarski	2	0,09%			2	100,0%		
olkuski	2	0,01%			2	100,0%		
oświęcimski								
proszowicki	43	0,31%			37	86,0%	7	16,3%
suski	6	0,06%			6	100,0%		
Tarnów i tarnowski	2	0,01%					2	100,0%
wadowicki	32	1,25%			32	100,0%		
wielicki	35	0,40%			21	60,0%	14	40,0%
tatrzański	1	0,03%			1	100,0%		

Objaśnienia:

- 1) Jedna osoba może być wykazana w kilku rubrykach.
- 2) W stosunku do ogółu zgłoszonych zachorowań i podejrzeń zachorowań na gripę.
- 3) W stosunku do ogółu osób skierowanych do szpitala z powodu grypy lub podejrzenia grypy.

Zgony z powodu grypy i podejrzeń grypy w okresie od 1 stycznia do 30 listopada 2021 r. wg wieku i powiatów					
Powiat	Ogółem	Wiek (ukończone lata)			
		0-4	5-14	15-64	65+
MAŁOPOLSKA	-	-	-	-	-
bocheński	-	-	-	-	-
brzeski	-	-	-	-	-
chrzanowski	-	-	-	-	-
dąbrowski	-	-	-	-	-
gorlicki	-	-	-	-	-
m. Kraków	-	-	-	-	-
krakowski	-	-	-	-	-
limanowski	-	-	-	-	-
miechowski	-	-	-	-	-
myślenicki	-	-	-	-	-
Nowy Sącz i nowosądecki	-	-	-	-	-
nowotarski	-	-	-	-	-
olkuski	-	-	-	-	-
oświęcimski	-	-	-	-	-
proszowicki	-	-	-	-	-
suski	-	-	-	-	-
Tarnów i tarnowski	-	-	-	-	-
wadowicki	-	-	-	-	-
wielicki	-	-	-	-	-
tatrzański	-	-	-	-	-

wykonał: Adrian Papis

Źródła danych:

Liczby zachorowań, podejrzeń zachorowań oraz zgonów: Dane z okresowych, zbiorczych „Meldunków o zachorowaniach i podejrzaniach zachorowań na grypę”, nadsyłanych do powiatowych stacji sanitarno-epidemiologicznych przez wszystkie jednostki ochrony zdrowia, do których zgłosili się chorzy, oraz dane ze zgłoszeń zgonów nadsyłanych do powiatowych i/lub wojewódzkich stacji sanitarno-epidemiologicznych przez lekarzy, przesyłane przez wojewódzkie stacje sanitarno-epidemiologiczne w formie zagregowanej do Zakładu Epidemiologii NIZP-PZH.

W "Meldunkach" - zgodnie z definicją grypy przyjętą na potrzeby nadzoru nad chorobami zakaźnymi w krajach Unii Europejskiej (Dz.U. L 262 z 27.9.2012) - wykazuje się grypę (rozpoznaną klinicznie i/lub laboratoryjnie) oraz wszystkie rozpoznane klinicznie zachorowania grypopodobne i ostre zakażenia dróg oddechowych spełniające kryteria definicji.