



ZINTEGROWANY SYSTEM ROLNICZEJ INFORMACJI RYNKOWEJ

(podstawa prawna: ustawa z dnia 30 marca 2001 r. o rolniczych badaniach rynkowych -
Dz. U. Nr 42, poz. 471, z późn. zm.)

RYNEK MIĘSA WIEPRZOWEGO

NR 14/2024

11 kwietnia 2024 r.

Notowania za okres: 01.04.2024 r. – 07.04.2024 r.

Biuletyn tygodniowy.

Informacje zamieszczane w niniejszym biuletynie przekazywane są przez podmioty włączone do Zintegrowanego Systemu Rolniczej Informacji Rynkowej (ZSRIR).

Podstawy prawne:

- ustawa z dnia 30 marca 2001 r. o rolniczych badaniach rynkowych (Dz.U. 2015, poz. 1160 – tekst jednolity);
- rozporządzenie Ministra Rolnictwa i Rozwoju Wsi z dnia 8 marca 2021 r. w sprawie zbieranych danych rynkowych (Dz. U. z 2021 r., poz. 589).

Spis treści

1. Zakup świń rzeźnych	3
1.1. Średnie ceny netto zakupu tuczników wg EUROP w Polsce i regionach	3
1.2. Średnie ceny netto zakupu świń rzeźnych wg wagi żywej.....	4
1.3. Struktura zakupu świń rzeźnych w Polsce wg klasyfikacji EUROP	5
1.4. Roczne zmiany średniej ceny zakupu świń rzeźnych wg klasyfikacji EUROP i żywca wieprzowego [MPC]	5
1.5. Roczne zmiany średniej ceny sprzedaży półtuszy wieprzowych (bez Vat) przeznaczonych na rynek krajowy.....	5
2. Sprzedaż wieprzowiny	6
2.1. Średnie ceny sprzedaży półtuszy wieprzowych w Polsce i makroregionach	6
2.2. Średnie ceny sprzedaży mięsa wieprzowego w zakładach w Polsce	6
2.3. Średnie ceny zakupu mięsa wieprzowego przez sieci handlowe w Polsce	7
2.4. Graficzna prezentacja cen sprzedaży w zakładach i cen zakupu w sieciach handlowych	7
3. Graficzne prezentacje cen zakupu i sprzedaży na rynku wieprzowiny	8
4. Miesięczne i roczne analizy cen	9
5. Średnie ceny zakupu trzody chlewnej w Polsce i w UE - kl. E	12
6. Pogłowie trzody chlewnej według stanu w czerwcu 2023 roku (dane wstępne) Źródło: dane GUS ... 13	
7. Handel zagraniczny wieprzowiną – trzodą żywą i mięsem wieprzowym	14

Dodatkowe informacje

Badanie cen zakupu i sprzedaży w zakładach mięsnych prowadzone jest na reprezentatywnej próbie. Ceny zakupu rejestrowane są wg klas jakości handlowej EUROP zgodnie z rozporządzeniem Parlamentu Europejskiego i Rady (UE) nr 1308/2013 z dnia 17 grudnia 2013 r. ustanawiającego wspólną organizację rynków produktów rolnych oraz uchylającego rozporządzenia Rady (EWG) nr 922/72, (EWG) nr 234/79, (WE) nr 1037/2001 i (WE) nr 1234/2007 (Dz. Urz. UE L 347 z 20.12.2013, str. 671) i rozporządzeniem Komisji (WE) nr 1249/2008 z dnia 10 grudnia 2008 r. r. ustanawiającym szczegółowe zasady wdrożenia wspólnotowych klasyfikacji tusz wołowych, wieprzowych i baranich oraz raportowania ich cen (Dz. U. Nr L 337 z 16.12.2008, str. 3, z późn.zm.) oraz rozporządzeniem Ministra Rolnictwa i Rozwoju Wsi z dnia 30 kwietnia 2018 r. w sprawie szczegółowych warunków ustalania i sposobu oznaczania klas jakości handlowej tusz wieprzowych oraz tusz wołowych (Dz.U. 2018, poz. 934).

Ceny zakupu zbierane są dla masy poubojowej schłodzonej.

Ceny zakupu i sprzedaży nie zawierają podatku VAT.

Daty prezentowane w tabelach oznaczają ostatni dzień analizowanego tygodnia (poniedziałek - niedziela).

1. Zakup świń rzeźnych

1.1. Średnie ceny netto zakupu tuczników wg EUROP w Polsce i regionach

SKUP								
Klasa półtuszy wieprzowych wg EUROP	CENA [zł/t]				Zmiana ceny [%]	%	Średnia masa tuszy [kg/szt.]	Struktura skupu [%]
	[MS]		[MPC]					
	07.04.2024	31.03.2024	07.04.2024	31.03.2024				
1	2	3	4	5	6	11	15	16
POLSKA								
klasa S	9 718	9 597	9 527	9 409	1,3	61,4	96,3	36,3
klasa E	9 630	9 500	9 441	9 313	1,4	57,9	98,8	52,9
klasa U	9 329	9 186	9 146	9 006	1,6	53,3	100,3	9,6
klasa R	8 987	8 833	8 811	8 660	1,7	48,2	101,6	1,0
klasa O	8 097	7 982	7 938	7 825	1,4	43,1	106,4	0,1
klasa P	*	*	*	*	*	*	*	*
S-P Razem	9 622	9 487	9 434	9 301	1,4	58,6	98,1	100,0
REGION PÓŁNOCNY								
klasa S	9 729	9 619	9 539	9 431	1,1	61,5	95,1	33,7
klasa E	9 693	9 573	9 503	9 385	1,3	57,9	97,7	55,4
klasa U	9 412	9 246	9 227	9 065	1,8	53,3	98,9	9,8
klasa R	9 027	8 903	8 850	8 728	1,4	48,3	99,7	1,0
klasa O	8 608	8 455	8 439	8 289	1,8	43,2	99,4	0,1
klasa P	*	*	*	*	*	*	*	*
S-P Razem	9 669	9 527	9 480	9 340	1,5	58,6	96,9	100,0
REGION ŚRODKOWO-WSCHODNI								
klasa S	9 782	9 610	9 591	9 422	1,8	61,5	96,5	35,3
klasa E	9 639	9 476	9 450	9 290	1,7	57,8	99,0	54,8
klasa U	9 355	9 178	9 172	8 998	1,9	53,4	100,5	9,1
klasa R	9 119	8 878	8 941	8 704	2,7	48,4	99,4	0,7
klasa O	8 798	8 483	8 626	8 317	3,7	43,6	98,9	0,1
klasa P	*	*	*	*	*	*	*	*
S-P Razem	9 658	9 487	9 468	9 301	1,8	58,6	98,2	100,0
REGION POŁUDNIOWO-WSCHODNI								
klasa S	9 608	9 477	9 420	9 292	1,4	61,4	97,0	41,2
klasa E	9 561	9 428	9 373	9 243	1,4	58,1	98,7	48,8
klasa U	9 324	9 140	9 141	8 961	2,0	53,1	99,0	8,8
klasa R	8 957	8 742	8 781	8 571	2,5	48,2	100,4	1,2
klasa O	8 496	8 251	8 330	8 089	3,0	43,5	105,3	0,1
klasa P	*	*	*	*	*	*	*	*
S-P Razem	9 551	9 393	9 364	9 208	1,7	58,9	98,0	100,0
REGION ZACHODNI								
klasa S	9 693	9 612	9 503	9 424	0,8	61,3	96,7	37,4
klasa E	9 596	9 503	9 408	9 316	1,0	57,8	99,5	50,5
klasa U	9 245	9 142	9 063	8 963	1,1	53,2	101,5	10,3
klasa R	8 904	8 747	8 730	8 575	1,8	48,2	104,3	1,4
klasa O	7 857	7 516	7 703	7 369	4,5	42,9	109,1	0,3
klasa P	*	*	*	*	*	*	*	*
S-P Razem	9 577	9 493	9 389	9 307	0,9	58,5	98,8	100,0

*masa schłodzona [MPS]; -masa poubojowa ciepła [MPC]

Tygodniowy ubój świń rzeźnych w ubojniach monitorowanych w ramach ZSRIR wyniósł 193 569 szt.

Wykorzystanie możliwe wyłącznie z dokładnym podaniem źródła.

Makroregiony skupu świń rzeźnych wg EUROP

Makroregion Północny: województwa - kujawsko-pomorskie, pomorskie, warmińsko-mazurskie.

Makroregion Środkowo-wschodni: województwa - łódzkie, mazowieckie, podlaskie.

Makroregion Południowo-wschodni: województwa - lubelskie, małopolskie, podkarpackie, śląskie, świętokrzyskie.

Makroregion Zachodni: województwa - dolnośląskie, lubuskie, opolskie, wielkopolskie, zachodnio-pomorskie.

1.2. Średnie ceny netto zakupu świń rzeźnych wg wagi żywej

CENA [zł/kg]			
MAKROREGIONY	07.04.2024	31.03.2024	Tygodniowa zmiana ceny
POLSKA	7,36	7,25	1,4
REGION PÓŁNOCNY	7,39	7,29	1,5
REGION ŚRODKOWO-WSCHODNI	7,39	7,26	1,8
REGION POŁUDNIOWO-WSCHODNI	7,30	7,18	1,7
REGION ZACHODNI	7,32	7,26	0,9

*Obliczane na podstawie cen za świnię wg masy poubojowej cieplej (MPC) przy użyciu współczynnika wydajności rzeźnej podawanego przez GUS (0,78);

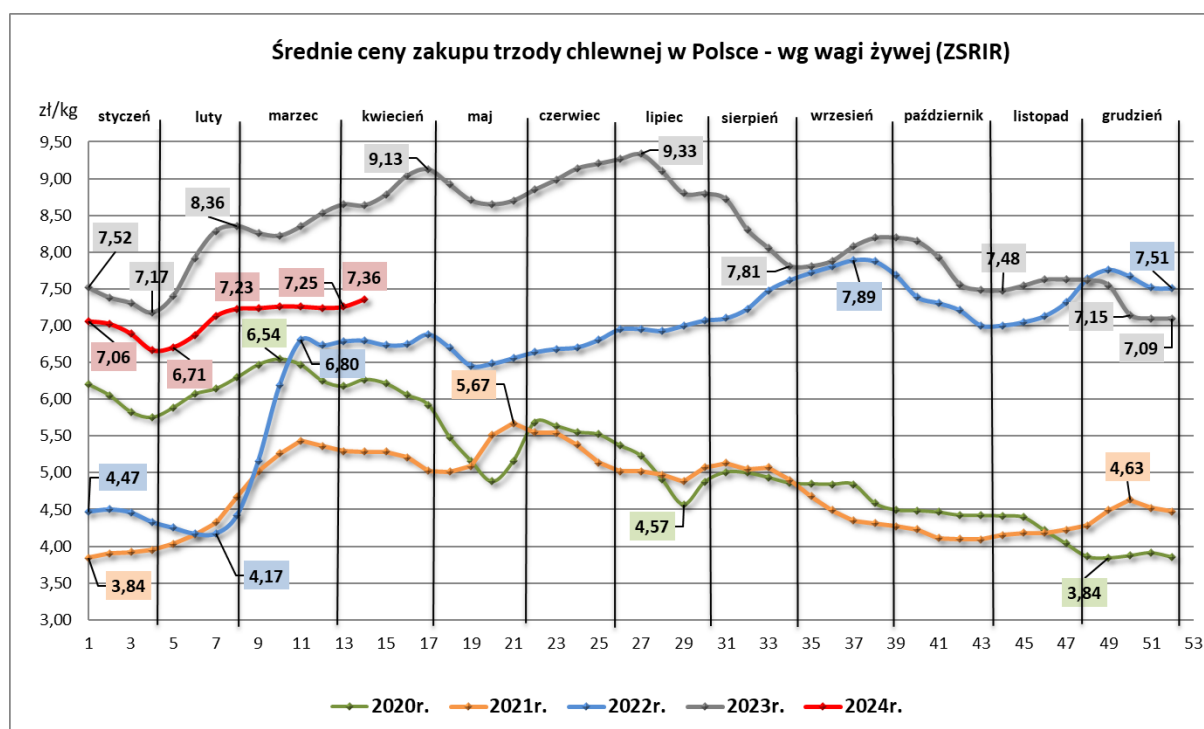

1.3. Struktura zakupu świń rzeźnych w Polsce wg klasyfikacji EUROP

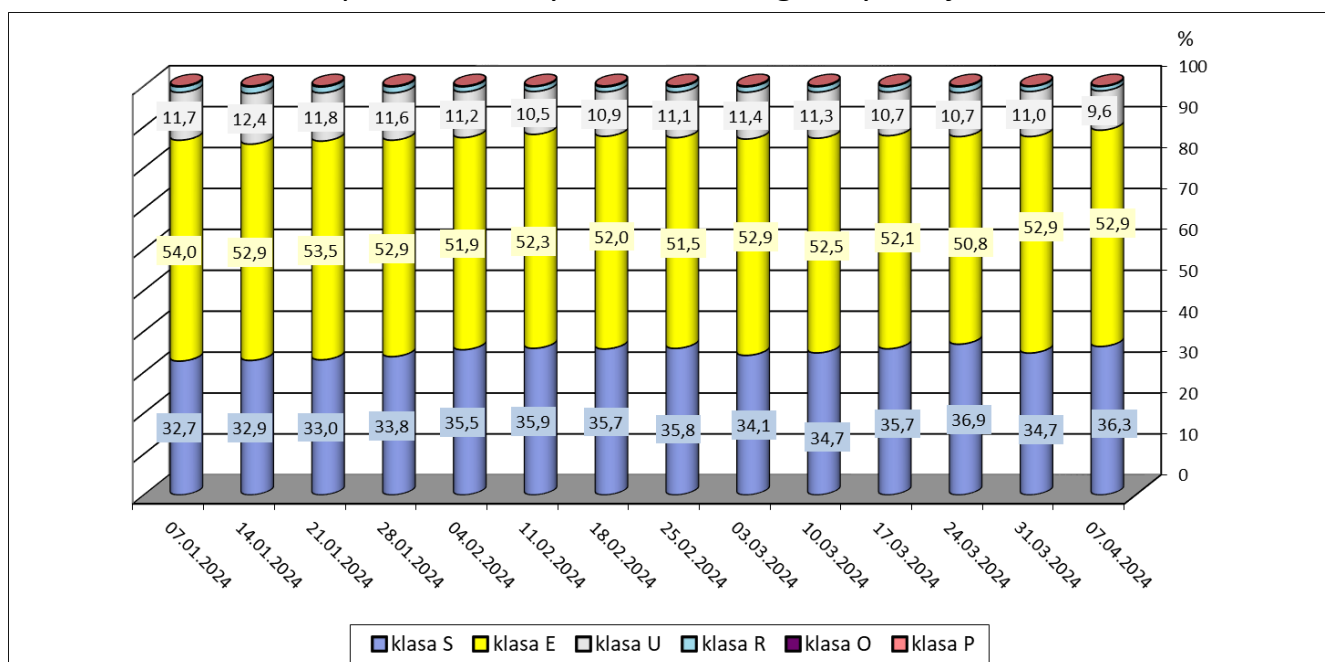

1.4. Roczne zmiany średniej ceny zakupu świń rzeźnych wg klasyfikacji EUROP i żywca wieprzowego [MPC]

POLSKA	CENA		Roczna zmiana ceny [%]
	[MPC] zł/tonę		
	07.04.2024	09.04.2023	
klasa S	9 527	11 163	-14,7
klasa E	9 441	11 075	-14,8
klasa U	9 146	10 765	-15,0
klasa R	8 811	10 442	-15,6
klasa O	7 938	9 667	-17,9
klasa P	*	*	*
S-P Razem	9 434	11 075	-14,8

1.5. Roczne zmiany średniej ceny sprzedaży półtuszy wieprzowych (bez Vat) przeznaczonych na rynek krajowy

CENY SPRZEDAŻY - PÓŁTUSZE WIEPRZOWE			
MAKROREGIONY	CENA [zł/tonę]		Roczna zmiana ceny [%]
	07.04.2024	09.04.2023	
POLSKA	10 694	12 508	-14,5
Południowo-wschodni	10 465	12 359	-15,3
Północny	*	*	*
Środkowo-wschodni	10 905	12 677	-14,0
Zachodni	10 632	12 460	-14,7

2. Sprzedaż wieprzowiny

2.1. Średnie ceny sprzedaży półtuszy wieprzowych w Polsce i makroregionach

CENY SPRZEDAŻY - PÓŁTUSZE WIEPRZOWE			
MAKROREGIONY	CENA [zł/t]		Tygodniowa zmiana ceny [%]
	07.04.2024	31.03.2024	
PÓŁTUSZE WIEPRZOWE			
POLSKA	10 694	10 662	0,3
południowo-wschodni	10 465	10 445	0,2
północny	*	*	*
środkowo-wschodni	10 905	10 834	0,6
zachodni	10 632	10 618	0,1

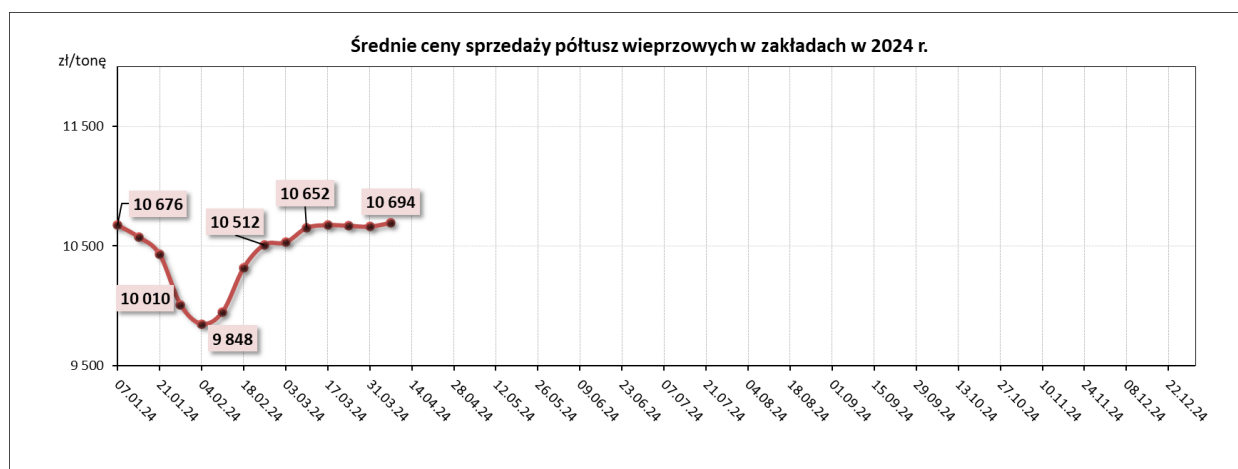

2.2. Średnie ceny sprzedaży mięsa wieprzowego w zakładach w Polsce

Towar	CENA [zł/tonę]		
	07.04.2024	31.03.2024	Tygodniowa zmiana ceny
schab środkowy bez kości	20 655	21 079	-2,0%
schab środkowy z kością	17 865	18 247	-2,1%
szynka wieprzowa 4D	16 362	16 604	-1,5%
szynka wieprzowa z kością	11 173	11 145	0,3%
łopatka wieprzowa 4D	14 677	14 970	-2,0%
boczek z/kością+z/s+z/tł	12 319	12 382	-0,5%
boczek bez/kości+ z/s+z/tł	15 177	16 084	-5,6%
szynka gotowana	26 168	25 051	4,5%
mięso mielone	17 024	17 232	-1,2%

2.3. Średnie ceny zakupu mięsa wieprzowego przez sieci handlowe w Polsce

Towar:	Cena w zł/tonę		Zmiana [%]
	07.04.2024	31.03.2024	
konfekcjonowane			
mięso mielone	15 719	16 598	-5,3
schab bez kości	19 765	20 228	-2,3
schab z kością	*	*	--
luzem			
mięso mielone	*	*	--
schab bez kości	20 740	21 570	-3,8
schab z kością	*	*	--

2.4. Graficzna prezentacja cen sprzedaży w zakładach i cen zakupu w sieciach handlowych

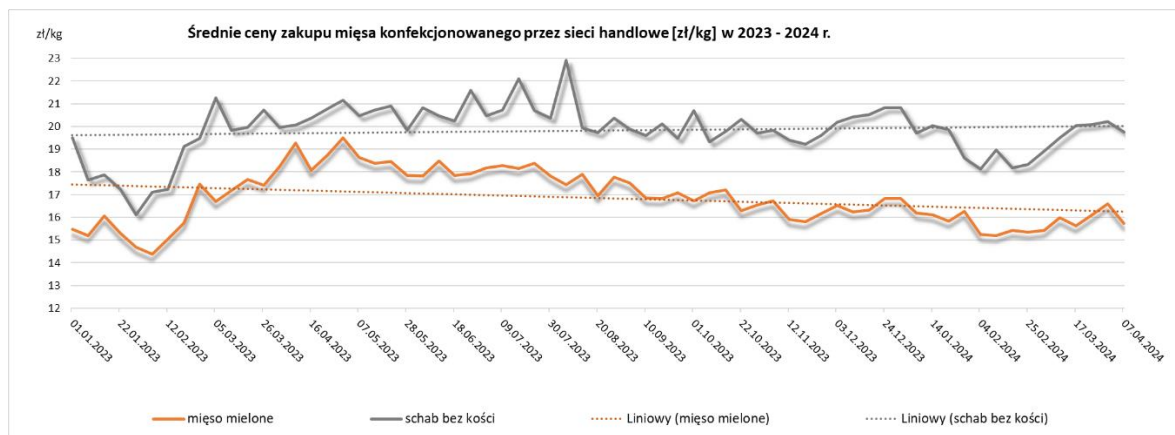
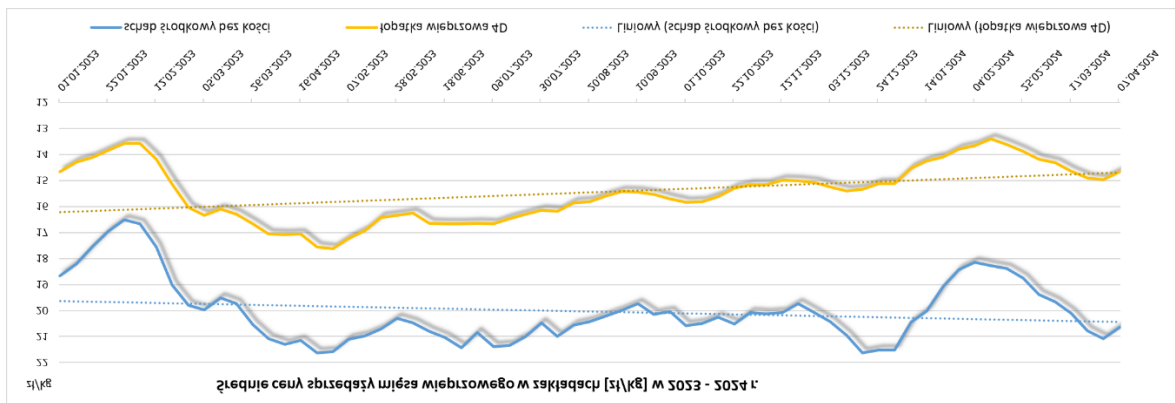

3. Graficzne prezentacje cen zakupu i sprzedaży na rynku wieprzowiny

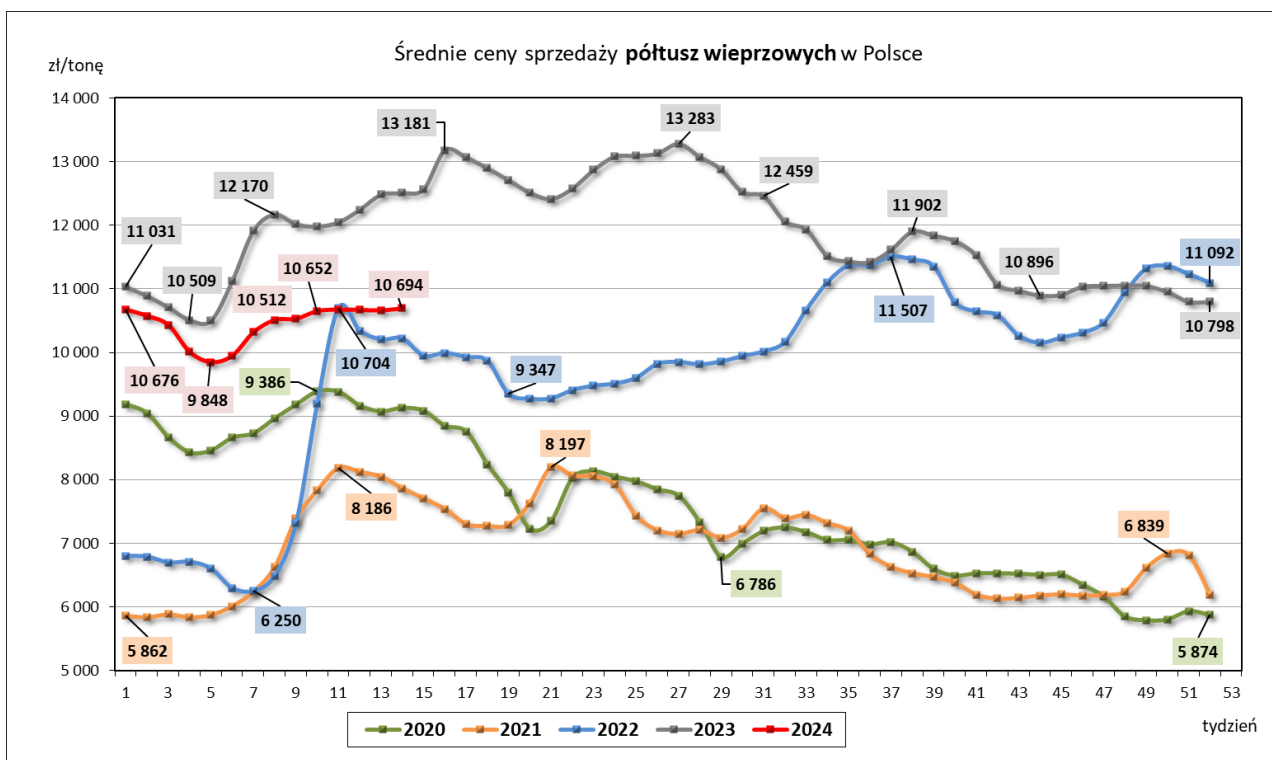
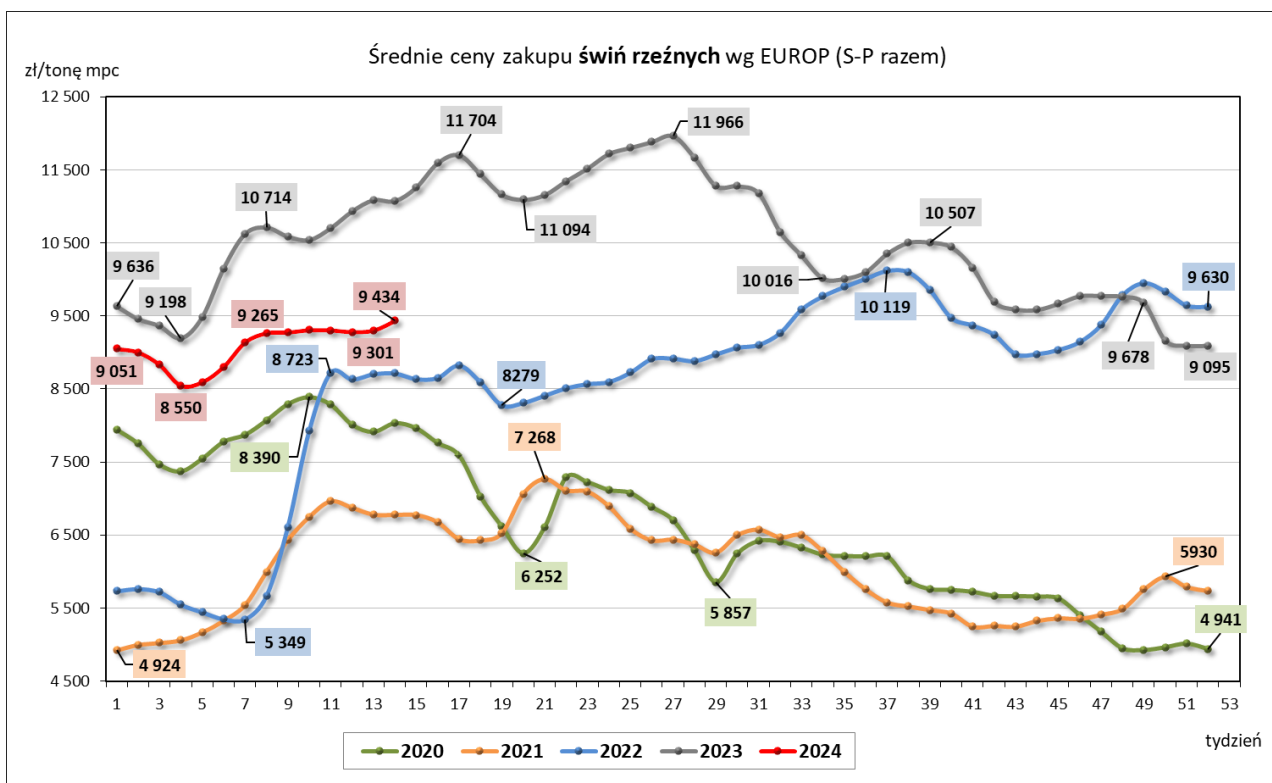

4. Miesięczne i roczne analizy cen

Zestawienie średnich miesięcznych cen rynkowych zakupu tuczników ubitych w grudniu 2023 r. i styczniu 2024 r.

ZAKUP								
Klasa półtuszy wieprzowych wg EUROP	CENA [zł/t]				Zmiana ceny [%]	% mięsa w tuszy	Średnia masa tuszy [kg/szt.]	Struktura skupu [%]
	[MS]		[MPC]					
	marzec 2024	luty 2024	marzec 2024	luty 2024				
1	2	3	4	5	6	11	15	16
POLSKA								
klasa S	9590	9400	9402	9 216	2,02	61,5	96,4	35,6
klasa E	9496	9321	9310	9 138	1,88	57,8	98,4	52,0
klasa U	9185	9043	9005	8 866	1,57	53,2	99,8	10,9
klasa R	8851	8713	8678	8 542	1,58	48,3	100,8	1,3
klasa O	7998	7747	7842	7 595	3,24	43,6	105,1	0,2
klasa P	*	*	*	*	*	*	*	*
S-P Razem	9483	9306	9297	9 123	1,90	58,5	97,9	100,0
REGION PÓŁNOCNY								
klasa S	9591	9342	9403	9 159	2,67	61,6	95,4	33,7
klasa E	9544	9328	9357	9 145	2,32	57,8	97,5	52,8
klasa U	9242	9124	9061	8 945	1,30	53,2	98,8	11,9
klasa R	8890	8780	8716	8608	1,25	48,3	99,2	1,4
klasa O	8438	8327	8273	8163	1,34	43,4	99,9	0,1
klasa P	*	*	*	*	*	*	*	*
S-P Razem	9512	9300	9326	9 117	2,29	58,4	97,0	100,0
REGION ŚRODKOWO-WSCHODNI								
klasa S	9 611	9 452	9 423	9 267	1,68	61,5	97,4	33,8
klasa E	9 493	9 347	9 307	9 164	1,56	57,7	99,2	54,4
klasa U	9 203	9 076	9 023	8 898	1,40	53,3	100,2	10,7
klasa R	8 922	8 822	8 747	8 649	1,13	48,4	99,8	1,0
klasa O	8505	8376	8338	8212	1,54	43,3	98,9	0,1
klasa P	*	*	*	*	*	*	*	*
S-P Razem	9 494	9 345	9 308	9 162	1,60	58,4	98,7	100,0
REGION POŁUDNIOWO-WSCHODNI								
klasa S	9 493	9 316	9 307	9 133	1,90	61,5	96,4	39,3
klasa E	9 448	9 273	9 263	9 091	1,89	57,9	98,0	48,2
klasa U	9 165	9 008	8 985	8 831	1,74	53,1	99,1	10,7
klasa R	8 817	8 672	8 644	8 502	1,67	48,3	101,1	1,6
klasa O	8 269	8 160	8 107	8 000	1,34	43,4	102,5	0,1
klasa P	*	*	*	*	*	*	*	*
S-P Razem	9 423	9 256	9 238	9 074	1,80	58,7	97,5	100,0
REGION ZACHODNI								
klasa S	9 611	9 427	9 423	9 242	1,96	61,4	96,0	37,7
klasa E	9 483	9 300	9 297	9 118	1,97	57,8	98,3	49,9
klasa U	9 121	8 950	8 943	8 775	1,91	53,2	100,4	10,5
klasa R	8 785	8 601	8 613	8 433	2,14	48,2	102,6	1,5
klasa O	7 739	7 514	7 587	7 366	3,00	43,7	108,4	0,4
klasa P	*	*	*	*	*	*	*	*
S-P Razem	9 473	9 284	9 287	9 102	2,04	58,5	97,8	100,0

Wykorzystanie możliwe wyłącznie z dokładnym podaniem źródła.

CENA [zł/kg]			Miesięczna zmiana ceny
MAKROREGIONY	marzec 2024	luty 2024	[%]
POLSKA	7,25	7,12	1,90
REGION PÓŁNOCNY	7,27	7,11	2,29
REGION ŚRODKOWO-WSCHODNI	7,26	7,15	1,60
REGION POŁUDNIOWO-WSCHODNI	7,21	7,08	1,80
REGION ZACHODNI	7,24	7,10	2,04

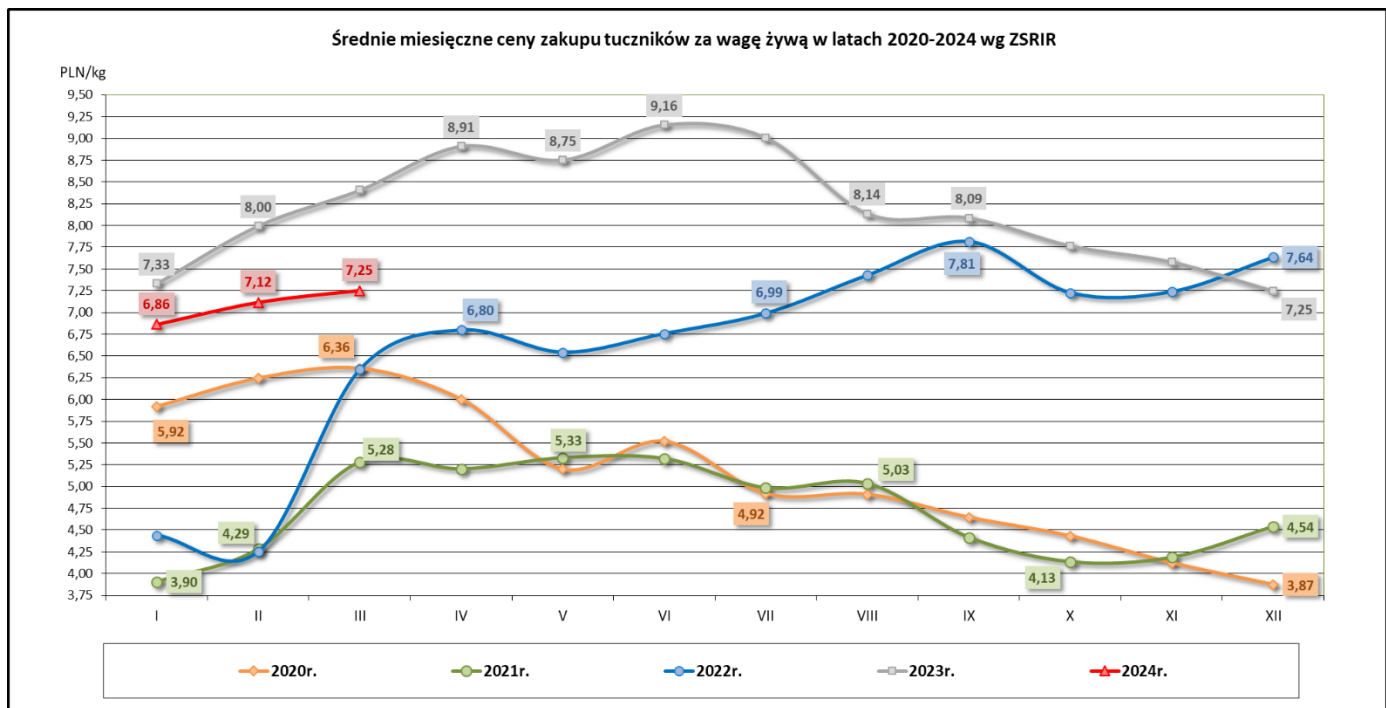

Średnie miesięczne ceny zakupu żywca wieprzowego w wadze żywej (zł/kg) bez VAT w latach 2020- 2024 wg Zintegrowanego Systemu Rolniczej Informacji Rynkowej (ZSRIR)

Miesiące	2024r.	2023r.	2022r.	2021r.	2020r.
I	6,86	7,33	4,44	3,90	5,92
II	7,12	8,00	4,25	4,29	6,24
III	7,25	8,41	6,35	5,28	6,36
IV		8,91	6,80	5,20	6,00
V		8,75	6,54	5,33	5,20
VI		9,16	6,76	5,32	5,52
VII		9,01	6,99	4,98	4,92
VIII		8,14	7,43	5,03	4,91
IX		8,09	7,81	4,41	4,64
X		7,77	7,23	4,13	4,43
XI		7,58	7,24	4,19	4,12
XII		7,25	7,64	4,54	3,87

Zestawienie średnich **rocznych** cen rynkowych zakupu tuczników ubitych w 2021 i 2022 r.

SKUP								
Klasa półtuszy wieprzowych wg EUROP	CENA [zł/t]				Zmiana ceny [%]	% mięsa w tuszy	Średnia masa tuszy [kg/szt.]	Struktura skupu [%]
	[MS]		[MPC]					
	2022	2021	2022	2021				
1	2	3	4	5	6	11	15	16
POLSKA								
klasa S	8783	6290	8611	6 167	39,62	61,7	93,2	40,5
klasa E	8621	6187	8452	6 066	39,32	58,0	95,4	49,3
klasa U	8201	5867	8040	5 752	39,77	53,3	97,2	9,0
klasa R	7888	5548	7733	5 439	42,18	48,4	99,0	1,0
klasa O	6987	4710	6850	4 618	48,36	43,5	108,5	0,2
klasa P	*	*	*	*	*	*	*	*
S-P Razem	8635	6176	8466	6 055	39,83	58,9	94,7	100,0
REGION PÓŁNOCNY								
klasa S	8687	6379	8516	6 254	36,18	61,8	91,1	42,4
klasa E	8589	6194	8420	6 073	38,66	58,0	93,9	46,9
klasa U	8173	5824	8013	5 710	40,34	53,2	95,4	9,5
klasa R	7843	5510	7689	5 402	42,33	48,4	96,2	1,1
klasa O	7503	5134	7356	5 033	46,15	43,4	97,1	0,1
klasa P	*	*	*	*	*	*	*	*
S-P Razem	8579	6203	8411	6 082	38,31	59,0	92,9	100,0
REGION ŚRODKOWO-WSCHODNI								
klasa S	8873	6303	8699	6 179	40,78	61,6	93,6	41,6
klasa E	8663	6220	8493	6 098	39,28	57,9	95,8	49,6
klasa U	8218	5930	8057	5 814	38,57	53,3	97,1	8,0
klasa R	7959	5677	7803	5 565	40,21	48,4	98,0	0,7
klasa O	7586	5249	7437	5 146	44,53	43,3	97,5	0,1
klasa P	*	*	*	*	*	*	*	*
S-P Razem	8707	6214	8536	6 092	40,12	59,0	95,0	100,0
REGION POŁUDNIOWO-WSCHODNI								
klasa S	8741	6160	8569	6 039	41,89	61,5	92,2	42,5
klasa E	8634	6065	8464	5 946	42,36	58,0	94,5	47,1
klasa U	8304	5780	8141	5 667	43,67	53,1	97,2	9,0
klasa R	7969	5449	7813	5 342	46,26	48,2	100,3	1,3
klasa O	7229	4820	7087	4 726	49,97	43,5	103,4	0,1
klasa P	*	*	*	*	*	*	*	*
S-P Razem	8637	6061	8467	5 942	42,50	58,9	93,9	100,0
REGION ZACHODNI								
klasa S	8761	6281	8589	6 158	39,49	61,7	94,6	37,3
klasa E	8590	6198	8421	6 076	38,59	58,1	96,0	51,4
klasa U	8162	5867	8002	5 752	39,12	53,5	98,5	9,7
klasa R	7832	5514	7678	5 406	42,04	48,5	100,6	1,2
klasa O	6813	4452	6679	4 365	53,03	43,6	112,5	0,3
klasa P	*	*	*	*	*	*	*	*
S-P Razem	8593	6167	8424	6 046	39,35	58,8	95,8	100,0

Wykorzystanie możliwe wyłącznie z dokładnym podaniem źródła.

SKUP					
MAKROREGIONY	CENA [zł/kg]				Roczna zmiana ceny [%]
	[MPC]		Cena żywca wieprzowego		
	2022	2021	2022	2021	
POLSKA	8 466	6 055	6,60	4,72	39,8
REGION PÓŁNOCNY	8 411	6 082	6,56	4,74	38,3
REGION ŚRODKOWO-WSCHODNI	8 536	6 092	6,66	4,75	40,1
REGION POŁUDNIOWO WSCHODNI	8 467	5 942	6,60	4,63	42,5
REGION ZACHODNI	8 424	6 046	6,57	4,72	39,3

5. Średnie ceny zakupu trzody chlewnej w Polsce i w UE - kl. E

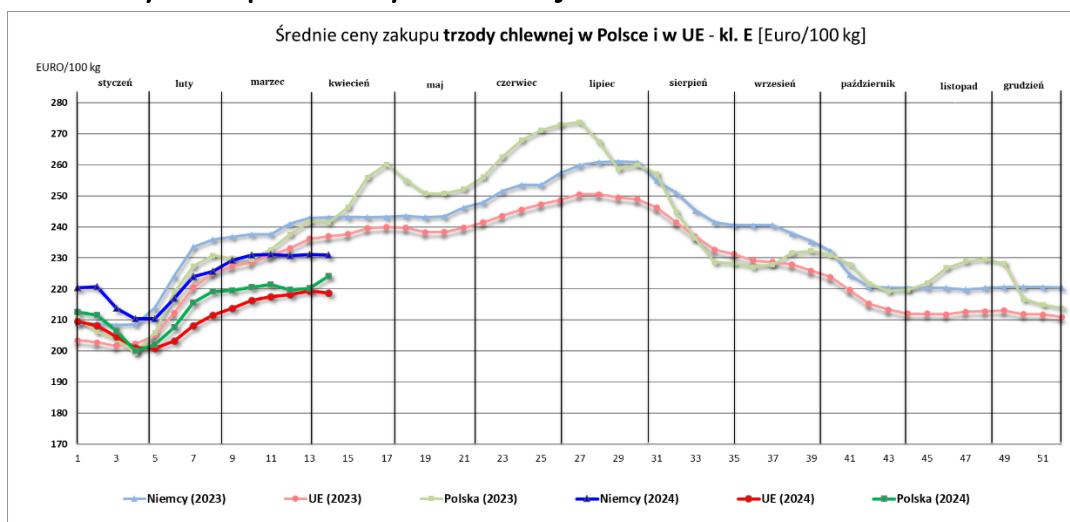

Week	1	2	3	4	5	6	7	8	9	10	11	12	13
2023 (week beginning)	02.01.2023	09.01.2023	16.01.2023	23.01.2023	30.01.2023	06.02.2023	13.02.2023	20.02.2023	27.02.2023	06.03.2023	13.03.2023	20.03.2023	27.03.2023
2024 (week beginning)	01.01.2024	08.01.2024	15.01.2024	22.01.2024	29.01.2024	05.02.2024	12.02.2024	19.02.2024	26.02.2024	04.03.2024	11.03.2024	18.03.2024	25.03.2024
Niemcy (2023)	209	209	208	209	214	224	234	236	237	238	238	241	243
Niemcy (2024)	220	221	214	210	210	217	224	226	229	231	231	231	231
UE (2023)	203	203	202	202	205	212	221	225	227	229	231	233	236
UE (2024)	210	208	205	201	201	203	208	212	214	216	217	218	219
Polska (2023)	210	206	204	199	206	219	227	231	230	230	233	238	242
Polska (2024)	213	212	207	200	202	208	216	219	219	221	221	220	220

14	15	16	17	18	19	20	21	22	23	24	25	26
03.04.2023	10.04.2023	17.04.2023	24.04.2023	01.05.2023	08.05.2023	15.05.2023	22.05.2023	29.05.2023	05.06.2023	12.06.2023	19.06.2023	26.06.2023
01.04.2024	08.04.2024	15.04.2024	22.04.2024	29.04.2024	06.05.2024	13.05.2024	20.05.2024	27.05.2024	03.06.2024	10.06.2024	17.06.2024	24.06.2024
243	243	243	243	244	243	243	246	248	251	254	253	257
231												
237	238	240	240	240	238	238	240	241	244	246	247	249
219												
241	246	256	260	255	251	251	252	256	263	268	271	273
224												

27	28	29	30	31	32	33	34	35	36	37	38	39
03.07.2023	10.07.2023	17.07.2023	24.07.2023	31.07.2023	07.08.2023	14.08.2023	21.08.2023	28.08.2023	04.09.2023	11.09.2023	18.09.2023	25.09.2023
01.07.2024	08.07.2024	15.07.2024	22.07.2024	29.07.2024	05.08.2024	12.08.2024	19.08.2024	26.08.2024	02.09.2024	09.09.2024	16.09.2024	23.09.2024
260	261	261	261	255	251	245	242	241	241	241	241	235
251	251	249	249	246	241	237	233	231	229	229	228	226
274	267	259	260	257	245	236	229	228	227	228	232	232

40	41	42	43	44	45	46	47	48	49	50	51	52
02.10.2023	09.10.2023	16.10.2023	23.10.2023	30.10.2023	06.11.2023	13.11.2023	20.11.2023	27.11.2023	04.12.2023	11.12.2023	18.12.2023	25.12.2023
30.09.2024	07.10.2024	14.10.2024	21.10.2024	28.10.2024	04.11.2024	11.11.2024	18.11.2024	25.11.2024	02.12.2024	09.12.2024	16.12.2024	23.12.2024
232	225	221	220	220	220	220	220	220	221	221	221	220
224	220	215	213	212	212	212	213	213	213	212	212	211
231	228	222	219	220	222	227	229	230	228	217	215	214

6. Pogłowie trzody chlewnej według stanu w czerwcu 2023 roku (dane wstępne) Źródło: dane GUS

↓ 1,8%

Spadek pogłowia świń w czerwcu r/r

Według wstępnych danych pogłowie świń w czerwcu 2023 r. liczyło 9436,3 tys. sztuk, wykazując w porównaniu z analogicznym okresem ubiegłego roku spadek o 1,8%. Redukcja pogłowia wystąpiła w czterech grupach świń, w szczególności w grupie trzody chlewnej na ubój, gdzie wyniosła 4,8%.

WYSZCZEGÓLNIENIE	VI 2023 w tys. sztuk	VI 2022=100	XII 2022=100
Świnie	9436,3	98,2	98,0
Prosięta o wadze do 20 kg	2014,7	99,8	106,5
Warchlaki o wadze od 20 kg do 50 kg	2871,4	101,5	103,0
Trzoda chlewna na ubój o wadze 50 kg i więcej (tuczniki)	3949,5	95,2	91,0
Trzoda chlewna na chów o wadze 50 kg i więcej	600,8	97,4	99,7
w tym lochy razem	590,6	97,4	99,7
w tym lochy prośne	421,9	101,0	104,2

Pogłowie świń w czerwcu 2023 r. wyniosło 9436,3 tys. sztuk. W strukturze stada największa zmiana dotyczyła udziału warchlaków – wzrost 1,5 p. proc. w stosunku do czerwca 2022 r.

W strukturze stada trzody chlewnej ogółem udział poszczególnych grup produkcyjno – użytkowych w czerwcu 2023 roku wynosił:

- prosięta o wadze do 20 kg – 21,4%,
- warchlaki o wadze od 20 kg do 50 kg – 30,4%,
- trzoda chlewna o wadze 50 kg i więcej, z przeznaczeniem na ubój – 41,9%,
- trzoda chlewna o wadze 50 kg i więcej, z przeznaczeniem na chów – 6,4%,
- w tym:
- lochy na chów razem – 6,3%,
- w tym lochy prośne – 4,5%.

Największy udział w strukturze stada stanowiło pogłowie tuczników – 41,9%

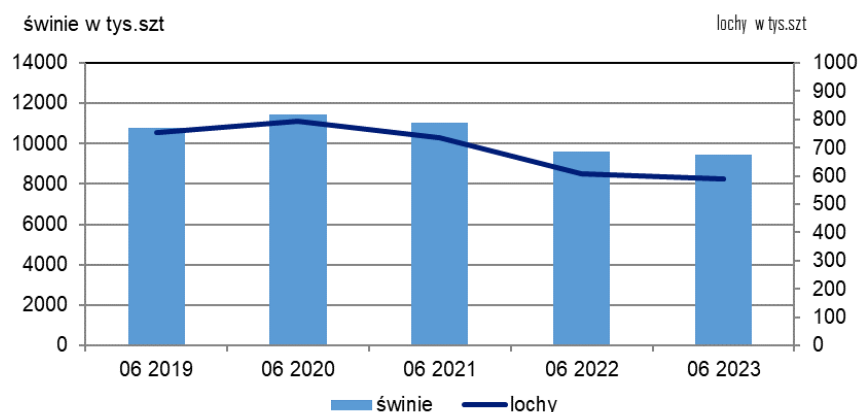

Wykres 1. Pogłowie trzody chlewnej i loch w czerwcu 2019 - 2023

7. Handel zagraniczny wieprzowiną – trzodą żywą i mięsem wieprzowym

UWAGA: Dane są w trakcie weryfikacji - mogą być obarczone istotnymi błędami.

HANDEL ZAGRANICZNYMI TOWARAMI Z RYNKU WIEPRZOWINY

w okresie: I 2024 (dane wstępne)

HANDEL ZAGRANICZNY	Wartość [tys. EUR]		Wolumen [tony]		Roczna zmiana obrotów [%]
	I 2023 r.	I 2024 r.	I 2023 r.	I 2024 r.	
EKSPORT	OGÓŁEM	OGÓŁEM	OGÓŁEM	OGÓŁEM	
ŚWINIE ŻYWE (ogółem) - (kod CN 0103)	410	1 052	248	580	134,1
MIĘSO WIEPRZOWE - (kod CN 0203)	67 421	69 925	26 908	26 689	-0,8
IMPORT	OGÓŁEM	OGÓŁEM	OGÓŁEM	OGÓŁEM	Roczna zmiana obrotów [%]
ŚWINIE ŻYWE (ogółem) - (kod CN 0103)	52 741	63 243	20 372	20 751	1,9
MIĘSO WIEPRZOWE - (kod CN 0203)	142 155	148 559	59 308	53 765	-9,3

Źródło danych: Ministerstwo Finansów.

* dane wstępne

Wybrane towary	SALDO			
	I 2023 r.	I 2024 r.	I 2023 r.	I 2024 r.
ŚWINIE ŻYWE (ogółem) - (kod CN 0103)	-52 331	-62 191	-20 124	-20 171
MIĘSO WIEPRZOWE - (kod CN 0203)	-74 734	-78 634	-32 400	-27 075

Wykorzystanie możliwe wyłącznie z dokładnym podaniem źródła.

UWAGA: Dane w trakcie weryfikacji - mogą być obarczone istotnymi błędami

EKSPORT MIĘSA WIEPRZOWEGO Z POLSKI

Eksport z Polski mięsa wieprzowego (kod 0203) - według ważniejszych krajów w okresie I 2024*

EKSPORT			
I 2023 r.			
Kraj	Wartość [tys. EUR]	Wartość [tys. PLN]	Wolumen [tony]
OGÓŁEM	67 421	314 506	26 908
Republika Czeska	8 474	39 530	2 419
Słowacja	5 699	26 586	2 076
Rumunia	5 233	24 409	2 319
Wielka Brytania	5 166	24 097	1 676
Węgry	4 674	21 805	1 966
Włochy	3 797	17 713	1 850
Litwa	3 790	17 677	1 344
Hiszpania	3 297	15 381	1 261
Niemcy	3 035	14 156	1 777
Holandia	2 970	13 856	1 150
Hongkong	2 221	10 359	1 067
Łotwa	2 181	10 175	651
Stany Zjednoczone Ameryki	1 889	8 812	684
Ukraina	1 884	8 786	1 055
Irlandia	1 806	8 425	542
Dania	1 582	7 378	578
Estonia	1 250	5 831	430
Moldowa	1 237	5 773	450
Belgia	1 222	5 700	491
Nowa Zelandia	1 144	5 339	326
Chorwacja	847	3 952	292
Francja	762	3 556	261
Bulgaria	592	2 762	265
Grecja	406	1 896	152

* - Dane wstępne

EKSPORT			
I 2024 r.			
Kraj	Wartość [tys. EUR]	Wartość [tys. PLN]	Wolumen [tony]
OGÓŁEM	69 925	303 063	26 689
Wielka Brytania	7 624	33 042	2 081
Republika Czeska	7 306	31 665	1 975
Słowacja	6 194	26 847	2 161
Węgry	5 444	23 595	1 923
Rumunia	5 404	23 424	2 358
Niemcy	4 899	21 233	2 805
Litwa	4 195	18 181	1 360
Hiszpania	4 058	17 588	1 246
Włochy	3 837	16 628	1 701
Stany Zjednoczone Ameryki	2 931	12 702	885
Łotwa	2 563	11 110	758
Holandia	2 378	10 307	880
Dania	2 234	9 683	783
Estonia	1 874	8 124	605
Hongkong	1 042	4 516	685
Nowa Zelandia	997	4 322	301
Chorwacja	929	4 028	300
Wietnam	707	3 065	902
Irlandia	700	3 032	203
Bulgaria	659	2 856	262
Belgia	566	2 452	451
Moldowa	479	2 077	145
Wybrzeże Kości Słoniowej	435	1 887	625
Szwecja	405	1 756	100

* - Dane wstępne

EKSPORT ŚWIŃ Z POLSKI

Eksport z Polski świń żywych (ogółem) (kod 0103) - według ważniejszych krajów w okresie I 2024*

EKSPORT				
I 2023 r.				
Kraj	Wartość [tys. EUR]	Wartość [tys. PLN]	Wolumen [tony]	Wolumen [tys. szt.]
OGÓŁEM	410	1 912	248	1,9
Słowacja	341	1 589	208	1,6
Rumunia	69	323	40	0,3

* - Dane wstępne

EKSPORT				
I 2024 r.				
Kraj	Wartość [tys. EUR]	Wartość [tys. PLN]	Wolumen [tony]	Wolumen [tys. szt.]
OGÓŁEM	1 052	4 559	580	4,3
Słowacja	410	1 777	228	1,8
Rumunia	237	1 029	125	1,0
Chorwacja	235	1 018	135	0,9
Włochy	170	736	93	0,6

* - Dane wstępne

IMPORT MIĘSA WIEPRZOWEGO DO POLSKI

Import do Polski mięsa wieprzowego (kod 0203) - według ważniejszych krajów w okresie I 2024*

IMPORT			
I 2023 r.			
Kraj	Wartość [tys. EUR]	Wartość [tys. PLN]	Wolumen [tony]
OGÓŁEM	142 155	663 126	59 308
Dania	37 292	173 960	17 093
Niemcy	31 297	145 995	12 449
Belgia	28 707	133 910	12 708
Hiszpania	17 049	79 530	5 824
Holandia	16 103	75 115	6 629
Francja	3 662	17 082	1 592
Irlandia	2 454	11 449	1 029
Szwecja	1 913	8 922	428
Włochy	859	4 008	296
Wielka Brytania	749	3 496	313
Finlandia	625	2 917	164
Słowacja	473	2 209	105
Węgry	370	1 728	285
Słowenia	217	1 012	64

* - Dane wstępne

IMPORT			
I 2024 r.			
Kraj	Wartość [tys. EUR]	Wartość [tys. PLN]	Wolumen [tony]
OGÓŁEM	148 559	643 871	53 765
Dania	36 750	159 280	14 144
Niemcy	32 216	139 627	10 196
Belgia	29 777	129 056	12 526
Hiszpania	24 916	107 991	7 541
Holandia	12 757	55 290	5 246
Irlandia	3 133	13 579	1 139
Francja	2 669	11 569	1 093
Szwecja	1 984	8 598	266
Węgry	1 511	6 547	815
Finlandia	649	2 811	102
Portugalia	604	2 616	184
Wielka Brytania	450	1 952	128
Włochy	422	1 829	110
Słowacja	228	988	87

* - Dane wstępne

IMPORT ŚWIŃ DO POLSKI

Import do Polski świń żywych (ogółem) (kod 0103) - według ważniejszych krajów w okresie I 2024*

IMPORT				
I 2023 r.				
Kraj	Wartość [tys. EUR]	Wartość [tys. PLN]	Wolumen [tony]	Wolumen [tys. szt.]
OGÓŁEM	52 741	246 027	20 372	601,1
Dania	45 464	212 080	16 428	547,1
Niemcy	3 162	14 752	1 628	18,2
Litwa	2 432	11 343	1 596	15,2
Łotwa	879	4 098	411	11,5
Węgry	300	1 400	99	3,8
Holandia	289	1 346	96	3,5
Republika Czeska	194	903	99	1,4

* - Dane wstępne

IMPORT				
I 2024 r.				
Kraj	Wartość [tys. EUR]	Wartość [tys. PLN]	Wolumen [tony]	Wolumen [tys. szt.]
OGÓŁEM	63 243	274 102	20 751	639,7
Dania	58 937	255 438	18 571	611,8
Niemcy	2 461	10 667	1 243	13,3
Litwa	872	3 780	537	4,5
Łotwa	565	2 447	239	7,3
Holandia	302	1 308	117	1,6

* - Dane wstępne

Wykorzystanie możliwe wyłącznie z dokładnym podaniem źródła.

Biuletyn „*Rynek mięsa wieprzowego*” ukazuje się w każdy czwartek.

Wydawca:

Ministerstwo Rolnictwa i Rozwoju Wsi,
Departament Rynków Rolnych i Transformacji Energetycznej Obszarów Wiejskich
ul. Wspólna 30, 00-930 Warszawa,
tel. (022) 623-16-32, fax (022) 623-23-00.

E-mail: biuletyn@minrol.gov.pl

Autor: Aleksandra Chylińska tel. (022) 623-16-63; E-mail: Aleksandra.Chylinska@minrol.gov.pl

Biuletyny są dostępne pod adresem: Internet: <http://www.minrol.gov.pl>