



DZIENNIK URZĘDOWY

WOJEWÓDZTWA ŁÓDZKIEGO

Łódź, dnia 10 stycznia 2023 r.

Poz. 238

ZARZĄDZENIE REGIONALNEGO DYREKTORA OCHRONY ŚRODOWISKA W ŁODZI

z dnia 29 grudnia 2022 r.

w sprawie rezerwatu przyrody „Trębaczew”

Na podstawie art. 13 ust. 3 ustawy z dnia 16 kwietnia 2004 r. o ochronie przyrody (Dz. U. z 2022 r. poz. 916, 1726 i 2375) zarządza się, co następuje:

§ 1. Rezerwat przyrody pod nazwą „Trębaczew”, zwany dalej „rezerwatem”, obejmuje obszar o powierzchni 174,12 ha, położony w województwie łódzkim na terenie gminy Sadkowice, w powiecie rawskim.

§ 2. 1. Opis granicy rezerwatu, w postaci współrzędnych punktów załamania granicy w układzie współrzędnych płaskich prostokątnych PL – 1992, zawiera załącznik nr 1 do zarządzenia.

2. Przebieg granicy rezerwatu określa mapa stanowiąca załącznik nr 2 do zarządzenia.

§ 3. Celem ochrony rezerwatu jest zachowanie ze względów naukowych, dydaktycznych i krajobrazowych fragmentu lasu sosnowo-dębowego na Wysoczyźnie Rawskiej, z dużym udziałem modrzewia polskiego (*Larix polonica*) naturalnego pochodzenia.

§ 4. 1. Dla rezerwatu określa się rodzaj – Leśny (L).

2. Dla rezerwatu określa się typ i podtyp:

- 1) ze względu na dominujący przedmiot ochrony: typ – Fitocenotyczny (PFi), podtyp – zbiorowisk leśnych (zl);
- 2) ze względu na główny typ ekosystemu: typ – Leśny i borowy (EL), podtyp – lasów mieszanych nizinnych (lmn).

§ 5. Nadzór nad rezerwatem sprawuje Zastępca Regionalnego Dyrektora Ochrony Środowiska w Łodzi, Regionalny Konserwator Przyrody.

§ 6. Zarządzenie wchodzi w życie po upływie 14 dni od dnia ogłoszenia¹⁾.

Regionalny Dyrektor
Ochrony Środowiska w Łodzi

Arkadiusz Malec

¹⁾Niniejsze zarządzenie było poprzedzone Rozporządzeniem Nr 24/2007 Wojewody Łódzkiego z dnia 1 czerwca 2007 r. w sprawie rezerwatu przyrody „Trębaczew” (Dz. Urz. Woj. Łódz. nr 183, poz. 1728), które utraciło moc z dniem wejścia w życie niniejszego zarządzenia zgodnie z art. 14 ustawy z dnia 4 stycznia 2013 r. o zmianie ustawy – Prawo wodne oraz niektórych innych ustaw (Dz. U. z 2013 r. poz. 165).

Załącznik Nr 1 do zarządzenia

Regionalnego Dyrektora Ochrony Środowiska w Łodzi

z dnia 29 grudnia 2022 r.

Przebieg granicy rezerwatu przyrody „Trębaczew” w postaci wykazu współrzędnych punktów jej załamania w układzie współrzędnych płaskich prostokątnych PL-1992¹⁾

Lp.	Y	X	Lp.	Y	X	Lp.	Y	X
1	609344,44	430813,54	42	609455,20	431303,36	83	609568,95	431679,87
2	609347,47	430826,15	43	609460,47	431326,47	84	609570,92	431686,12
3	609350,01	430836,79	44	609461,37	431330,41	85	609573,47	431694,26
4	609352,48	430847,05	45	609463,44	431339,51	86	609576,00	431702,31
5	609355,61	430860,10	46	609464,38	431343,61	87	609578,33	431709,74
6	609356,20	430862,72	47	609467,54	431357,50	88	609580,53	431716,73
7	609357,88	430870,16	48	609471,09	431372,98	89	609584,52	431729,46
8	609362,92	430892,60	49	609472,88	431378,45	90	609587,32	431738,35
9	609365,38	430903,53	50	609474,32	431382,81	91	609589,21	431744,29
10	609366,24	430907,31	51	609477,69	431393,08	92	609592,32	431754,12
11	609367,13	430911,28	52	609481,56	431404,90	93	609595,14	431762,90
12	609367,86	430914,50	53	609483,60	431411,11	94	609598,13	431772,30
13	609370,46	430926,10	54	609485,71	431417,48	95	609600,69	431780,32
14	609375,41	430948,60	55	609487,50	431422,97	96	609603,13	431787,99
15	609378,29	430961,09	56	609489,28	431428,40	97	609606,32	431798,03
16	609380,90	430972,45	57	609492,31	431437,60	98	609608,96	431806,27
17	609383,45	430983,78	58	609496,13	431449,24	99	609611,72	431814,93
18	609387,04	430999,72	59	609499,57	431459,69	100	609614,43	431823,43
19	609388,47	431006,30	60	609502,14	431467,55	101	609618,94	431837,58
20	609391,07	431018,24	61	609505,15	431476,71	102	609620,43	431842,27
21	609393,66	431030,04	62	609506,43	431480,93	103	609623,56	431852,08
22	609398,20	431050,90	63	609507,73	431484,87	104	609626,59	431861,60
23	609400,91	431063,23	64	609508,86	431488,50	105	609629,53	431870,67
24	609403,52	431075,23	65	609511,33	431496,40	106	609632,61	431880,62
25	609405,95	431086,30	66	609513,74	431504,07	107	609635,86	431889,29
26	609408,57	431098,30	67	609515,96	431511,12	108	609566,18	431932,98
27	609411,02	431109,51	68	609520,16	431524,49	109	609354,91	432065,47
28	609413,59	431121,31	69	609522,62	431532,35	110	609305,58	432096,40
29	609418,62	431144,31	70	609524,70	431538,82	111	609309,57	432102,42
30	609421,46	431157,26	71	609528,33	431550,53	112	609312,07	432100,76
31	609423,55	431166,82	72	609532,92	431565,15	113	609327,44	432119,47
32	609425,64	431176,27	73	609537,01	431578,18	114	609336,94	432131,03
33	609428,09	431186,82	74	609539,20	431585,14	115	609338,26	432134,85
34	609428,80	431189,90	75	609541,57	431592,65	116	609343,68	432150,42
35	609431,44	431201,10	76	609546,21	431607,77	117	609359,09	432194,65
36	609434,64	431214,77	77	609550,26	431620,46	118	609360,45	432196,97
37	609439,17	431234,10	78	609551,93	431625,69	119	609368,37	432210,43
38	609444,65	431257,48	79	609555,25	431636,23	120	609376,54	432224,31
39	609447,49	431269,57	80	609561,63	431656,65	121	609384,87	432238,45
40	609449,94	431280,34	81	609563,66	431663,00	122	609396,21	432257,70
41	609452,63	431292,11	82	609567,85	431676,37	123	609407,64	432277,14

¹⁾ Układ współrzędnych płaskich prostokątnych PL-1992 jest jednym z układów tworzących państwowy system odniesień przestrzennych, o którym mowa w przepisach wydanych na podstawie art. 3 ust. 5 ustawy z dnia 17 maja 1989 r. - Prawo geodezyjne i kartograficzne (Dz. U. z 2021 r. poz. 1990 i 1641 oraz z 2022 r. poz. 1846 i 2185).

Lp.	Y	X
124	609416,66	432292,45
125	609424,92	432306,49
126	609433,38	432320,86
127	609451,75	432352,06
128	609457,76	432362,27
129	609588,56	432391,85
130	609605,08	432395,38
131	609697,30	432415,10
132	609753,76	432417,04
133	609807,54	432410,03
134	609916,22	432405,92
135	609963,60	432404,42
136	610095,08	432400,43
137	610104,37	432399,70
138	610180,36	432393,45
139	610299,57	432390,62
140	610370,29	432362,86
141	610419,81	432343,40
142	610573,76	432342,78
143	610609,19	432324,87
144	610672,80	432294,11
145	610737,66	432262,74
146	610812,80	432225,61
147	610872,36	432196,14
148	610927,75	432169,73
149	610962,70	432153,07
150	611033,30	432118,42
151	611033,42	432118,36
152	611048,98	432110,73
153	611117,75	432074,23
154	611079,03	432022,66
155	611026,73	431953,19
156	611002,85	431921,48
157	610982,92	431896,95
158	610924,18	431824,71
159	610891,23	431784,17
160	610886,25	431777,72
161	610796,54	431661,55
162	610793,18	431657,20
163	610788,66	431651,35
164	610771,81	431629,57
165	610719,88	431562,43
166	610675,48	431505,03
167	610632,66	431451,11
168	610597,18	431406,42
169	610537,67	431324,72
170	610474,69	431363,35
171	610474,06	431363,74
172	610411,50	431280,55
173	610387,13	431246,11
174	610329,11	431281,80

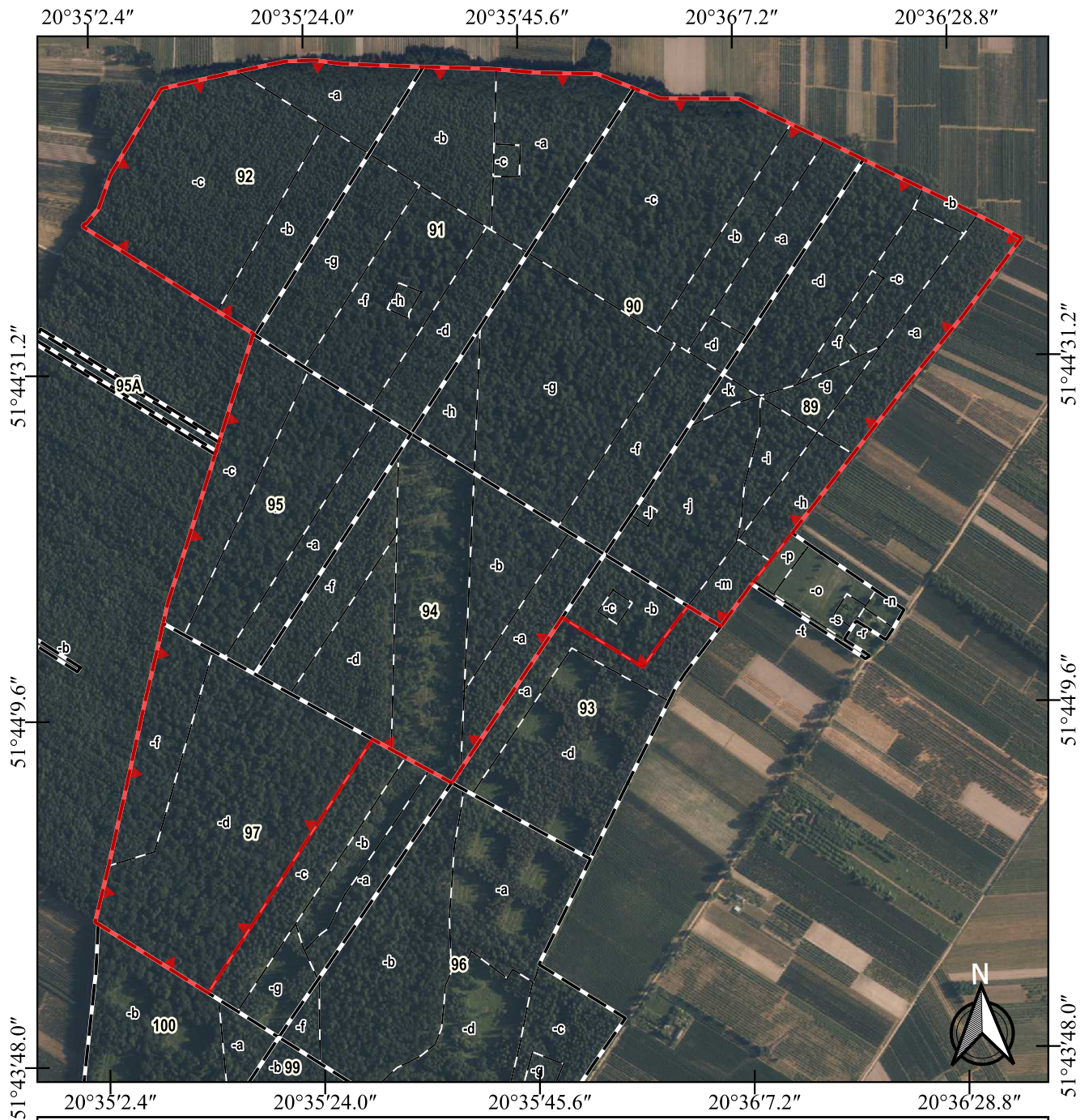

Lp.	Y	X
175	610231,65	431341,75
176	610227,14	431335,02
177	610162,49	431238,64
178	610039,26	431053,81
179	610036,40	431049,52
180	610036,07	431049,03
181	610035,73	431048,52
182	610018,51	431022,69
183	609974,64	431046,88
184	609935,00	431068,74
185	609929,37	431071,84
186	609926,63	431073,35
187	609901,47	431087,22
188	609865,47	431107,08
189	609849,56	431083,22
190	609723,69	430888,77
191	609548,19	430617,44
192	609468,34	430667,51
193	609336,08	430750,45
194	609329,26	430754,69
195	609330,76	430757,31
196	609336,35	430779,84
197	609341,70	430802,26
198	609344,44	430813,54

Załącznik Nr 2 do zarządzenia
Regionalnego Dyrektora Ochrony Środowiska w Łodzi
z dnia 29 grudnia 2022 r.



Przebieg granicy rezerwatu przyrody "Trębaczew"

Objaśnienia

-  Rezerwat przyrody
-  Oddziały leśne
-  Wydzielenia leśne

Skala



Przygotowanie mapy: RDOŚ w Łodzi
Ortofotomapa: Główny Urząd Geodezji i Kartografii, dostęp: 2022-12-09
Dane topograficzne: © autorzy OpenStreetMap, dostęp: 2022-12-09
Oddziały leśne: dane Nadleśnictwa Skierniewice, data pozyskania: 2022-12-09
Układ współrzędnych: PL-1992

