



**Państwowe Gospodarstwo Leśne
Lasy Państwowe**

Lasy o zwiększonej funkcji społecznej

Nadleśnictwo Łochów

Łochów, 25 lipca 2024 r.

Zarządzenia DGLP nr 58 z dnia 5 lipca 2022 r.

- § 1 ust.4 Lasy o zwiększonej funkcji społecznej, szczególnie zlokalizowane w granicach miast i w ich sąsiedztwie, wymagają indywidualnego podejścia w ich zagospodarowaniu.
- § 2 ust.4 Lasy o zwiększonej funkcji społecznej obejmują:
 - a) lasy intensywnie użytkowane rekreacyjnie,
 - b) tereny leśne w bezpośrednim sąsiedztwie ośrodków wypoczynkowych,
 - c) lasy uzdrowiskowe w strefach A i B (w rozumieniu ustawy z dnia 28 lipca 2005 r. o lecznictwie uzdrowiskowym, uzdrowiskach i obszarach ochrony uzdrowiskowej oraz o gminach uzdrowiskowych).
- § 2 ust.6 Podczas rewizji planu urządzenia lasu obszary o zwiększonej funkcji społecznej zaklasyfikowane zostaną do tzw. gospodarstwa lasów oddziaływania społecznego. Propozycję obszarów leśnych o zwiększonej funkcji społecznej przedstawia nadleśniczy podczas narady wstępnej do prac urządzeniowych i odpowiednio do akceptacji przez Komisję Założeń Planu.
- § 14 ust.2 Obligatoryjne konsultacje społeczne wynikające z przepisów prawa w trakcie tworzenia projektu planu urządzenia lasu powinny być uzupełnione dialogiem społecznym, prowadzonym z udziałem wszystkich zainteresowanych stron (przedstawiciele samorządów, lokalnej społeczności, lokalnych organizacji, itd.) w ramach tzw. Zespołów Lokalnej Współpracy.

Zarządzenia DGLP nr 58 z dnia 5 lipca 2022 r. c.d

- § 14 ust. 4. Zespoły Lokalnej Współpracy powinny składać się z grup interesariuszy specyficznych dla danego nadleśnictwa. Zaproszenia do współpracy należy kierować do osób i organizacji lokalnych zaangażowanych w problematykę leśną: składających uwagi i pytania do nadleśnictwa, publikujących opracowania dotyczące lokalnych lasów, aktywnych w mediach społecznościowych. Rozwiązania wypracowane w trakcie trwania dialogu społecznego prowadzonego w trakcie realizacji planu urządzenia lasu mogą i powinny być wykorzystywane przy tworzeniu nowego projektu planu urządzenia lasu.
- **Pismo Nadleśniczego Nadleśnictwa Łochów Zn.spr.: Z.715.3.2024 z dnia 22.05.2024 zaproszenie do udziału w pracach ZLW**
- Regionalna Dyrekcja Ochrony Środowiska w Warszawie ul. Henryka Sienkiewicza 3, 00-015 Warszawa
- Starostwo Powiatowe w Węgrowie ul. Przemysłowa 5, 07-100 Węgrów
- Starostwo Powiatowe w Wołominie ul. Prądzyńskiego 3, 05-200 Wołomin
- Urząd Miejski w Łochowie Al. Pokoju 75, 07-130 Łochów
- Urząd Gminy Sadowne ul. Kościuszki 3, 07-140 Sadowne

- Urząd Gminy Stoczek ul. Kosowska 5, 07-104 Stoczek
- Urząd Gminy Miedzna ul. 11 Listopada 4, 07-106 Miedzna
- Urząd Gminy Liw z/s w Węgrowie ul. Mickiewicza 2, 07-100 Węgrów
- Urząd Gminy Korytnica ul. Adama Małkowskiego 20, 07-120 Korytnica
- Urząd Gminy Strachówka ul. Norwida 6, 05-282 Strachówka
- Urząd Gminy Jadów ul. Jana Pawła II 17, 05-280 Jadów
- Nadbużański Park Krajobrazowy Kaliska 93, 07- 30 Łochów
- Komenda Powiatowa PSP w Węgrowie ul. Zwycięstwa 83, 07-100 Węgrów
- Komenda Powiatowa PSP w Wołominie ul. Sasina 15, 05-200 Wołomin
- Zarząd Okręgowy PZŁ Siedlce ul. 3-go Maja 18, 08-110 Siedlce
- Fundacja Lasy i Obywatele ul. Płk. Zoltána Baló 4 / 16, 02-793 Warszawa
- Towarzystwo Przyjaciół Szumina i Wywłoki 2.0 ul. Płk. Zoltána Baló 4 / 16, 02-793 Warszawa
- Łochowska Grupa Biegowa ul. Aleja Węgrowaska 177, 07-130 Łochów
- Firma Handlowo Usługowa Zbigniew Wieliczko ul. Łochowska 16 Gwizdały, 07-130 Łochów
- P.P.H.U. DREW-POL Marek Puścion ul. Płatkownica 15a, 07-140 Sadowne
- Jadowskie Stowarzyszenie Historyczne ul. Nauczycielska 2, 05-280 Jadów

Podmioty które potwierdziły udział w pracach ZLW i wytypowały reprezentantów

ZESPÓŁ LOKALNEJ WSPÓŁPRACY NADLEŚNICTWO ŁOCHÓW			
Lp.	Nazwa instytucji	Osoba reprezentująca	Adres e-mail
1	RDOŚ Warszawa	Tonkiel Dorota	dorota.tonkiel@warszawa.rdos.gov.pl
2	Starostwo Powiatowe Wołomin	Wiśniewski Kamil	biuro@wujekmrowka.pl; vos@powiat-wolominski.pl
3	Urząd Miejski w Łochowie	Mościcka Justyna	srodowisko@gminalochow.pl
4	Urząd Gminy Jadów	Rozpara Rafał	gmina@jadow.az.pl
5	KPPSP Wołomin	Radochoński Mariusz	wolomin@mazowsze.straz.pl
6	KPPSP Węgrów	Domański Jarosław	jdomanski@straz.wegrow.pl
7	Nadbużański Park Krajobrazowy	Dolata Marcin	m.dolota@parkiotwock.pl
8	Towarzystwo Przyjaciół Szumina i Wywłoki 2.0	Kujawski Jan	jan.m.kujawski@gmail.com
9	Fundacja Lasy i Obywatele	Jagusztyn Marta	marta@lasyiobywatele.pl; paulina@lasyiobywatele.pl
10	Jadoskie Stowarzyszenie Historyczne	Suchocki Marek	muzeum.jadow@gmail.com
11	Zakład Usług Leśnych Wieliczko Zbigniew	Wieliczko Ewa	ewawieliczko@gmail.com
12	P.P.H.U. DREW-POL Marek Puścion	Jakubik Paweł	paweljakubik123@gmail.com
13	Starostwo Powiatowe Węgrów	Renik Marek	wicestarosta@powiatwegrowski.pl
14	Urząd Gminy Strachówka	Orzechowski Piotr	urzad@strachowka.com.pl
15	Urząd Gminy Liw	brak odpowiedzi	
16	Urząd Gminy Stoczek	Kłusek Zbigniew	wojt@stoczek.net.pl
17	Urząd Gminy Sadowne	Marcin Gręda	wicewojt@sadowne.pl
18	Urząd Gminy Miedzna	brak odpowiedzi	
19	Urząd Gminy Korytnica	brak odpowiedzi	
20	ZO PZł w Siedlcach	Styrczula Andrzej	andrzej.styrczula70@gmail.com
21	Łochowska Grupa Biegowa	brak odpowiedzi	

Lista wydzieleń obszarów leśnych o zwiększonej funkcji społecznej

Propozycja przedstawiona na KZP 27.07.2022

Leśnictwo	Oddział/Pododdział	Powierzchnia [Ha]
Sadowne	26 - p	0,80
	27	13,05
		13,85
Zieleniec	71	41,18
	72 -i, -j, -k, -l, -m, -n, -o, -p, -r	22,30
		63,48
Szumin	197 -c, -d, -f, -g	10,33
	198	16,68
	199 -a	8,74
	200 -a, -b	2,36
	183	12,76
	184	19,12
	185	21,78
	186	14,98
	187 -a, -b -c, -d, -f, -g, -h, -i, -j	23,14
	188 -a, -b -c, -d, -f	8,40
	189 -a, -b -c, -d, -f	18,44
		32,37
		34,41
		17,44
		240,95
Kamionna		36,48
		19,48
		7,26
		12,66
		75,88
Urle		8,39
		14,16
		24,41
		9,32
	412	15,08
	413	21,93
		93,29
OGÓŁEM		487,45

**3,1 % powierzchni leśnej
Nadleśnictwa**

Propozycja aktualna ZLW 25.07.2024

Leśnictwo	Oddział/Pododdział	Powierzchnia [Ha]
Sadowne	26 - p	0,80
	27	13,05
		13,85
Zieleniec	71	41,18
	72 -i, -j, -k, -l, -m, -n, -o, -p, -r	22,30
		63,48
Szumin	195 -a, -b, -c,	5,38
	196 -a, -b,	19,31
	197 -a, -b, -c, -d, -f, -g	19,67
	198	16,68
	199	37,10
	200	30,86
	183	12,76
	184	19,12
	185	21,78
	186	14,98
	187	25,48
	188	20,94
		23,14
		35,87
		34,41
		35,12
		13,45
		17,44
		386,05
Kamionna		36,48
		19,48
		7,26
		12,66
		75,88
Urle		8,39
		14,16
		24,41
		9,32
	406	14,16
	407	24,41
	411	9,32
	412	15,08
	413	21,93
	429	19,38
		112,67
OGÓŁEM		651,93

**4.2 % powierzchni leśnej
Nadleśnictwa**

Lasy o zwiększonej funkcji społecznej - Leśnictwo SADOWNE i ZIELENIEC

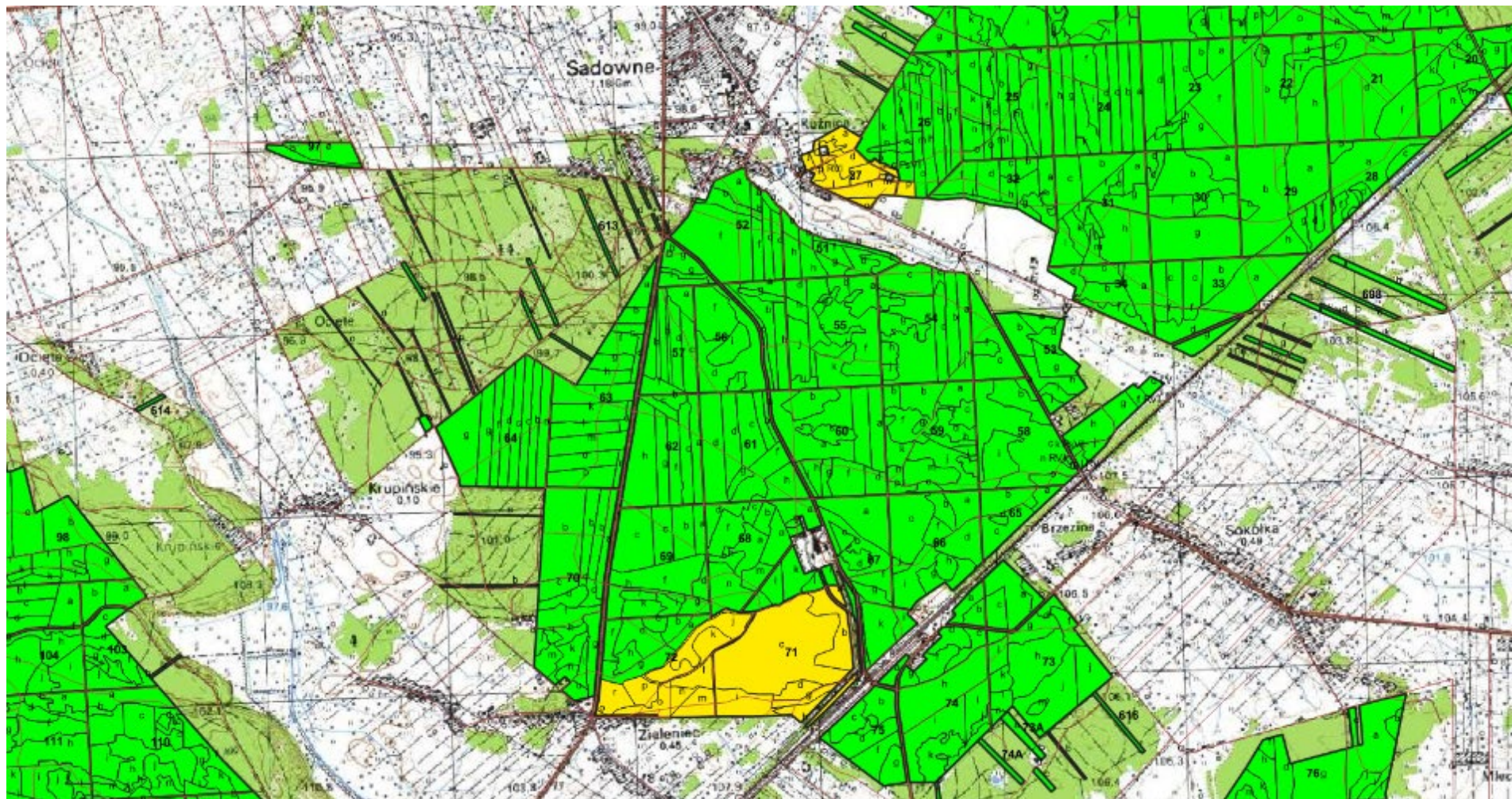

Lasy o zwiększonej funkcji społecznej - Leśnictwo Szumin (propozycja z KZP)

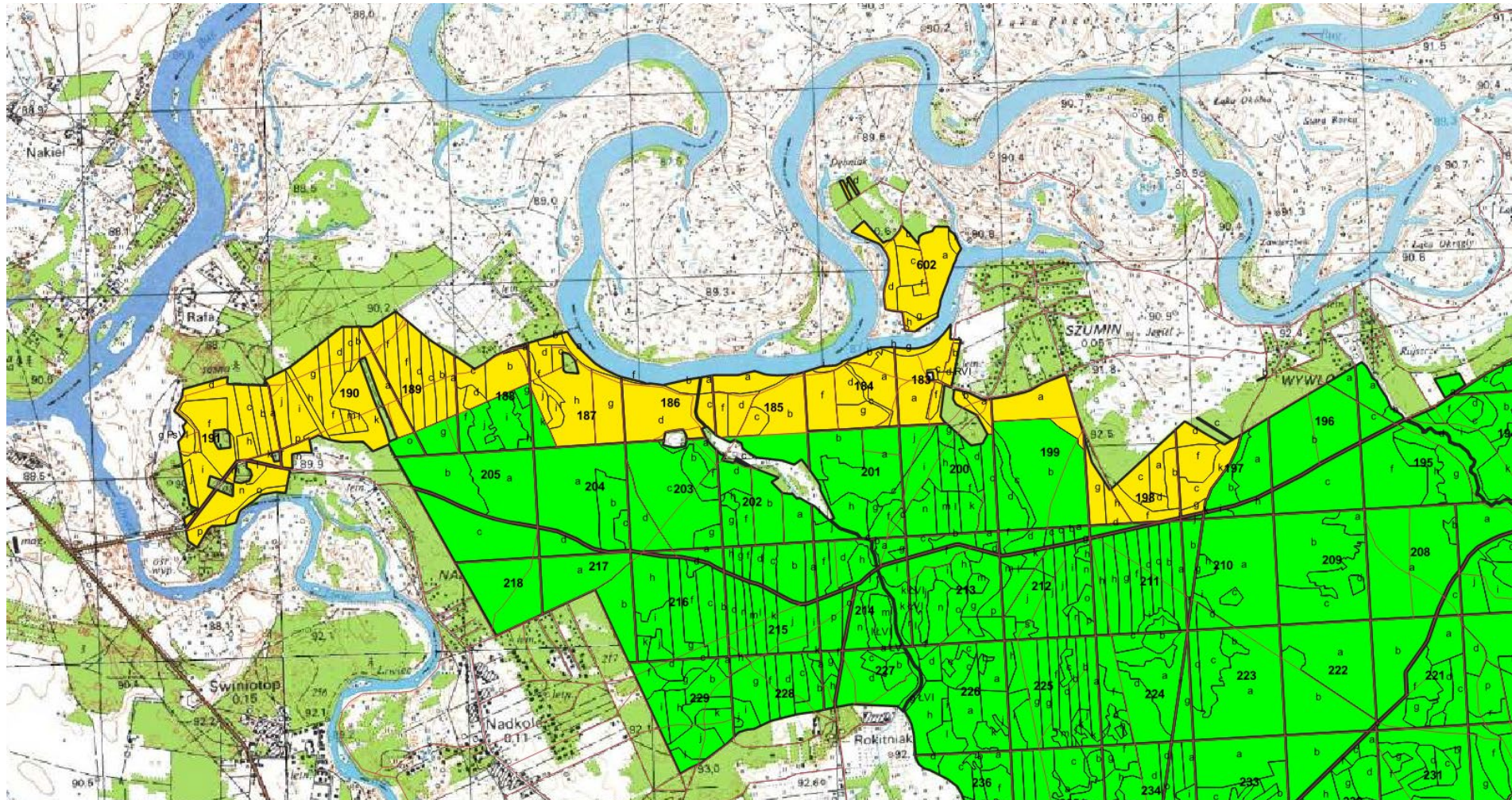

Lasy o zwiększonej funkcji społecznej - Leśnictwo Szuminy (propozycja ZLW)

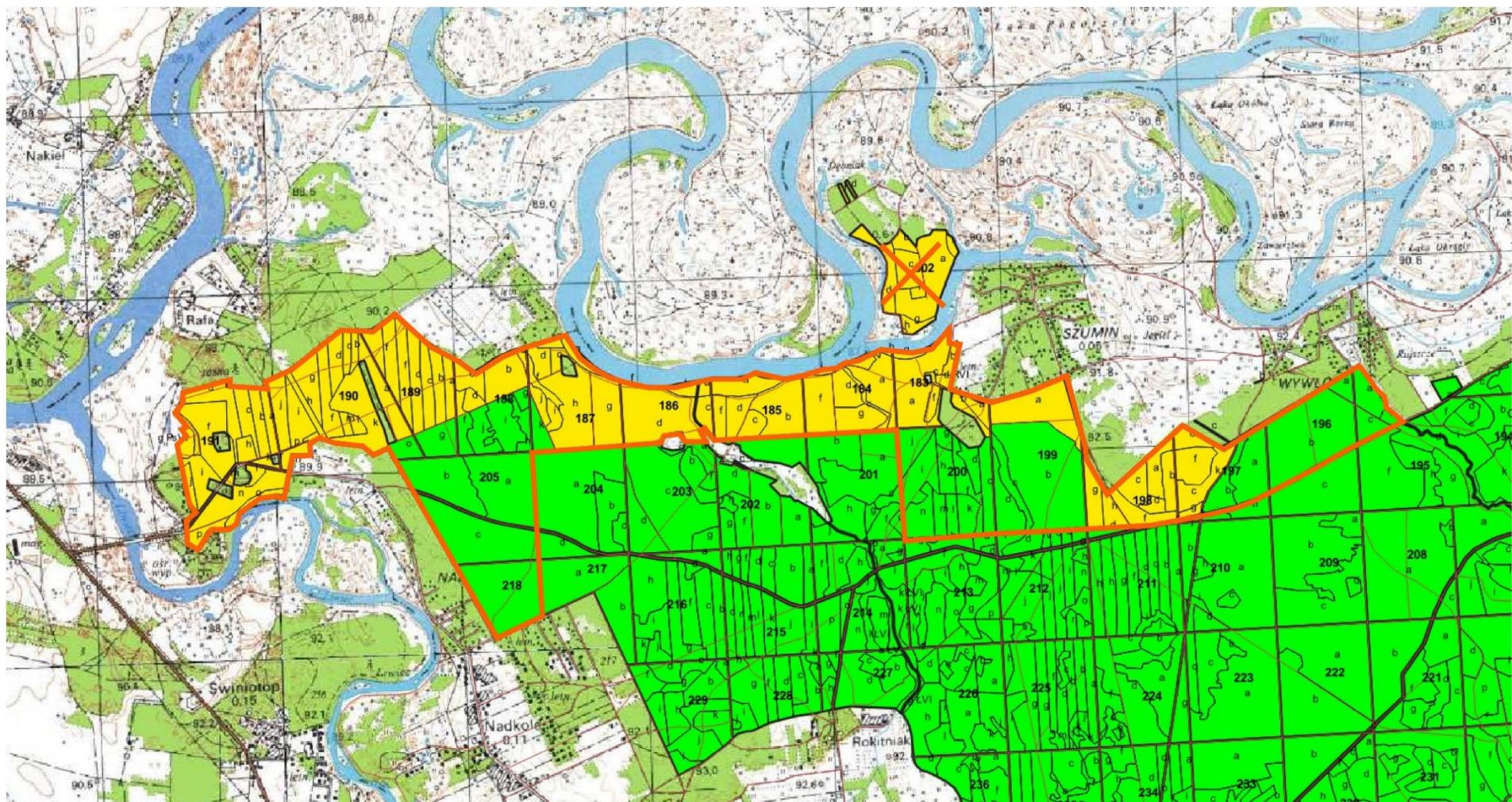

Lasy o zwiększonej funkcji społecznej - Leśnictwo Szumin (propozycja ZLW)



Leśnictwo KAMIONNA

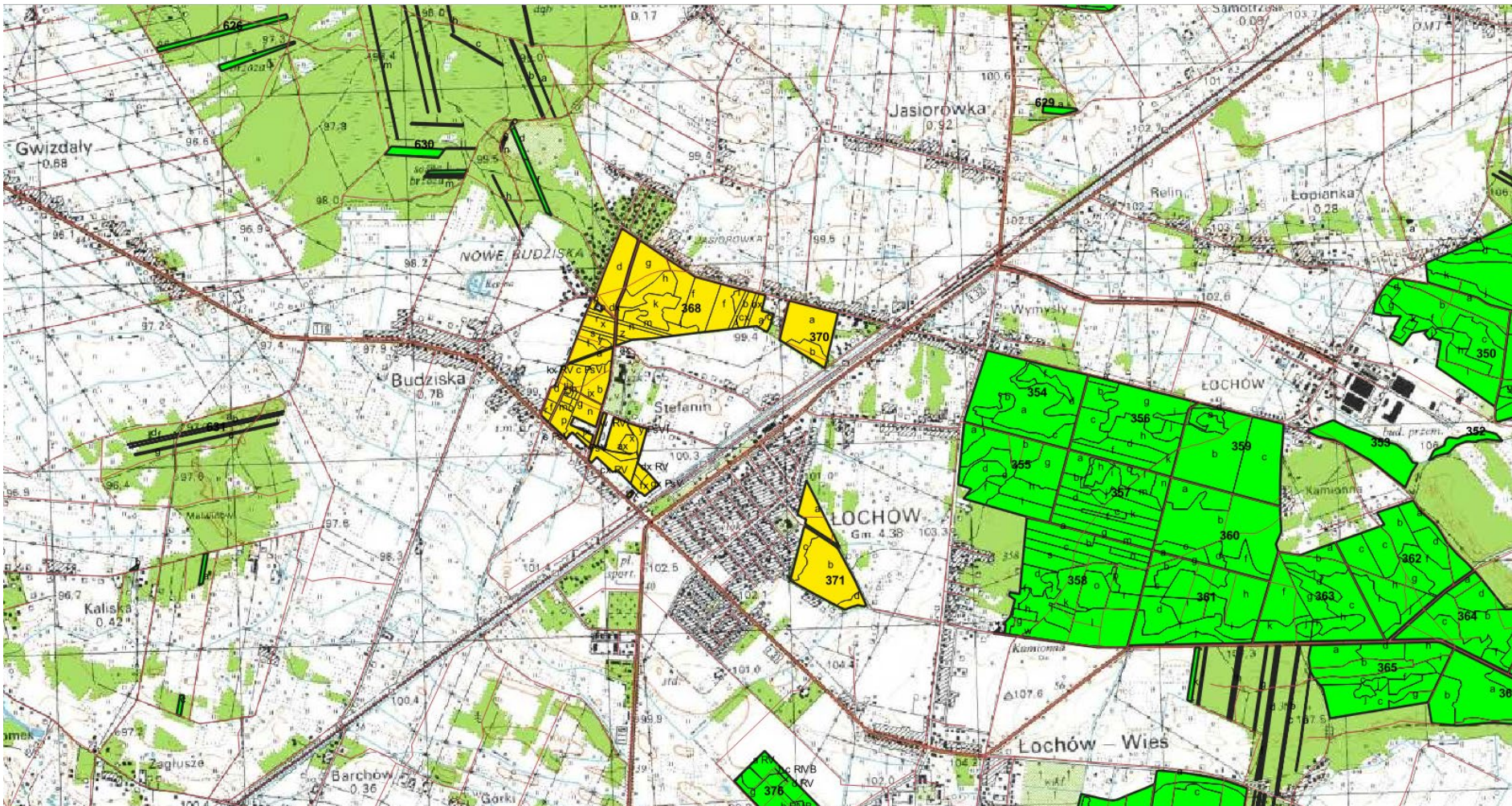

Leśnictwo URLE

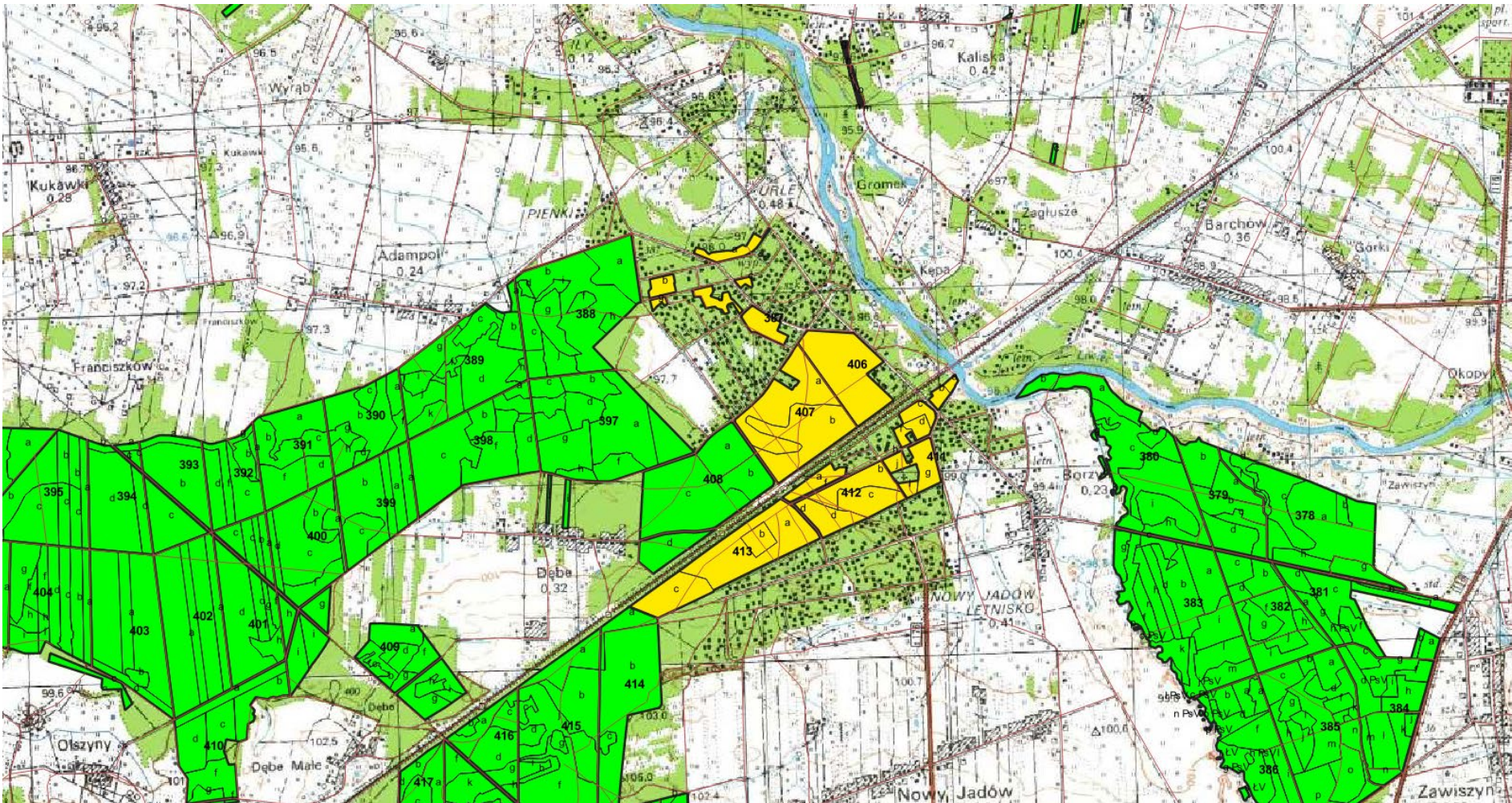

Leśnictwo URLE (dodatkowo)



Dziękuję za uwagę



Państwowe Gospodarstwo Leśne
Lasy Państwowe

Nadleśnictwo Łochów w
Łochowie

ul. Wyszowska 28
07-130 Łochów

www.lasy.gov.pl