



DZIENNIK URZĘDOWY

WOJEWÓDZTWA PODLASKIEGO

Białystok, dnia 10 sierpnia 2022 r.

Poz. 3500

ZARZĄDZENIE REGIONALNEGO DYREKTORA OCHRONY ŚRODOWISKA W BIAŁYMSTOKU

z dnia 5 sierpnia 2022 r.

w sprawie rezerwatu przyrody „Kalinowo”

Na podstawie art. 13 ust. 3 ustawy z dnia 16 kwietnia 2004 r. o ochronie przyrody (Dz. U. z 2022 r. poz. 916) zarządza się, co następuje:

§ 1. Rezerwat przyrody pod nazwą „Kalinowo”, zwany dalej „rezerwatem”, obejmuje obszar gruntów o łącznej powierzchni geometrycznej 69,78 ha, położony na terenie gminy Piątница, w powiecie łomżyńskim, w województwie podlaskim.

§ 2. 1. Położenie i przebieg granicy rezerwatu w postaci współrzędnych punktów jej załamania, przedstawia załącznik nr 1 do zarządzenia.

2. Położenie i przebieg granicy rezerwatu w postaci mapy przedstawia załącznik nr 2 do zarządzenia.

§ 3. Celem ochrony rezerwatu jest zachowanie ze względów naukowych i dydaktycznych fragmentu lasu łąkowego oraz innych zbiorowisk leśnych i murawowych w przełomowym odcinku rzeki Narwi.

§ 4. Rodzaj rezerwatu określa się jako leśny (L). Typ rezerwatu ze względu na dominujący przedmiot ochrony określa się jako fitocenotyczny (PFi), podtyp – zbiorowisk leśnych (zl). Typ rezerwatu ze względu na główny typ ekosystemu określa się jako leśny i borowy (EL), podtyp – lasów nizinnych (lni).

§ 5. Nadzór nad rezerwatem sprawuje Regionalny Dyrektor Ochrony Środowiska w Białymstoku.

§ 6. Zarządzenie wchodzi w życie po upływie 14 dni od dnia ogłoszenia¹⁾

Regionalny Dyrektor Ochrony Środowiska w Białymstoku
Beata Bezubik

¹⁾Niniejsze zarządzenie było poprzedzone Zarządzeniem Ministra Leśnictwa i Przemysłu Drzewnego z dnia 23 czerwca 1972 r. w sprawie uznania za rezerwaty przyrody (M.P. Nr 36, poz. 202) zmienionym przez Zarządzenie Ministra Ochrony Środowiska i Zasobów Naturalnych z dnia 10 maja 1989 r. zmieniające zarządzenie w sprawie uznania za rezerwaty przyrody (M. P. Nr 17 poz. 119), które utraciły moc z dniem 1 maja 2004 r. wraz z wejściem w życie ustawy z dnia 16 kwietnia 2004 r. o ochronie przyrody (Dz. U. z 2022 r., poz. 916) na podstawie art. 161 w związku z art. 157 tej ustawy.

**Załącznik nr 1 do Zarządzenia
Regionalnego Dyrektora
Ochrony Środowiska w Białymstoku
z dnia 9 sierpnia 2022 r.**

**POŁOŻENIE I PRZEBIEG GRANICY REZERWATU PRZYRODY „KALINOWO”
W POSTACI WSPÓLRZĘDNYCH PUNKTÓW ZAŁAMANIA GRANICY,
W UKŁADZIE WSPÓLRZĘDNYCH PŁASKICH PROSTOKĄTNYCH PL-1992 ¹**

Lp.	X	Y
1.	593708,13	710998,65
2.	593662,38	710985,73
3.	593515,16	710944,14
4.	593505,71	710941,47
5.	593504,08	710940,88
6.	593499,46	710939,70
7.	593474,43	710932,62
8.	593428,46	710919,63
9.	593387,99	710908,17
10.	593370,21	710903,15
11.	593367,48	710902,26
12.	593361,32	710900,64
13.	593327,33	710891,03
14.	593322,83	710889,75
15.	593376,60	710800,18
16.	593400,82	710714,04
17.	593404,97	710700,05
18.	593405,09	710699,65
19.	593406,88	710698,20
20.	593405,65	710697,74
21.	593405,82	710697,17
22.	593395,50	710693,36
23.	593323,46	710665,08
24.	593323,25	710665,52
25.	593246,78	710826,39
26.	593246,77	710826,40
27.	593233,88	710853,02
28.	593165,18	710997,52
29.	593128,32	711035,42
30.	593112,58	711051,62
31.	593028,55	711139,78
32.	592996,02	711124,58
33.	592952,87	711104,42
34.	592863,44	711062,64

¹ Układ współrzędnych płaskich prostokątnych PL-1992 jest jednym z układów tworzących państwowy system odniesień przestrzennych, o którym mowa w przepisach wydanych na podstawie art. 3 ust. 5 ustawy z dnia 17 maja 1989 r. – Prawo geodezyjne i kartograficzne (Dz. U. z 2021 r. poz. 1990, 1641, 964).

Lp.	X	Y
35.	592856,26	711079,46
36.	592840,20	711117,11
37.	592821,58	711160,75
38.	592813,55	711179,56
39.	592799,57	711212,33
40.	592761,02	711302,61
41.	592735,87	711361,54
42.	592665,57	711467,20
43.	592636,81	711510,44
44.	592585,82	711472,79
45.	592580,59	711470,00
46.	592577,03	711468,11
47.	592526,59	711441,21
48.	592506,43	711430,47
49.	592504,05	711429,20
50.	592555,03	711372,73
51.	592578,92	711330,60
52.	592556,04	711318,07
53.	592538,33	711341,45
54.	592495,20	711335,49
55.	592468,12	711323,43
56.	592431,29	711390,94
57.	592393,41	711376,66
58.	592464,38	711241,56
59.	592486,37	711199,69
60.	592491,43	711190,05
61.	592565,28	711049,43
62.	592572,74	711037,84
63.	592673,54	710881,25
64.	592763,52	710741,47
65.	592766,53	710736,70
66.	592786,57	710704,99
67.	592843,66	710614,67
68.	592912,07	710506,42
69.	592913,92	710507,18
70.	592916,21	710507,92
71.	592916,27	710507,83
72.	592942,15	710470,82
73.	592962,78	710438,90
74.	592985,00	710453,72
75.	593085,71	710301,28
76.	593107,54	710330,24
77.	593145,18	710380,76
78.	593167,46	710416,82
79.	593185,81	710446,52
80.	593258,29	710504,92
81.	593258,36	710504,81

Lp.	X	Y
82.	593258,48	710504,91
83.	593305,17	710436,65
84.	593233,39	710348,25
85.	593247,66	710292,39
86.	593260,89	710237,22
87.	593272,62	710219,52
88.	593273,75	710217,80
89.	593302,35	710240,88
90.	593390,54	710312,07
91.	593390,66	710311,90
92.	593390,96	710312,14
93.	593418,37	710272,81
94.	593419,92	710270,58
95.	593459,68	710331,48
96.	593523,23	710380,82
97.	593581,02	710483,91
98.	593594,72	710511,13
99.	593599,91	710527,50
100	593603,91	710558,64
101	593606,70	710583,00
102	593610,85	710592,04
103	593721,98	710483,67
104	593739,45	710496,10
105	593748,96	710502,87
106	593864,41	710585,59
107	593818,54	710637,34
108	593734,39	710698,02
109	593689,86	710748,00
110	593662,19	710785,37
111	593663,07	710786,39
112	593662,81	710786,75
113	593674,13	710799,80
114	593710,00	710823,28
115	593802,21	710884,77
116	593837,50	710912,22
117	593875,38	710941,58
118	593941,21	710977,86
119	593939,55	710979,53
120	593937,35	710981,75
121	593936,81	710981,96
122	593934,43	710984,37
123	593932,36	710986,78
124	593906,60	711012,75
125	593853,93	711016,32
126	593835,00	711017,62
127	593810,74	711019,26
128	593792,94	711020,47

Lp.	X	Y
129	593788,40	711019,31
130	593776,90	711016,35
131	593776,35	711016,08
132	593774,60	711015,76
133	593762,68	711012,69
134	593731,87	711004,77
135	593729,28	711003,98
136	593727,44	711003,63
137	593715,14	711000,46
138	593708,27	710998,69
139	593708,13	710998,65

Załącznik nr 2 do Zarządzenia
Regionalnego Dyrektora
Ochrony Środowiska w Białymstoku
z dnia 9 sierpnia 2022 r.

POŁOŻENIE I PRZEBIEG GRANICY REZERWATU PRZYRODY
„KALINOWO”



Objaśnienia



granica rezerwatu

granice oddziałów leśnych

Skala

0 80 160 320 m

Układ współrzędnych PL - 1992



Ortofotomapa:

Główny Urząd Geodezji i Kartografii - usługa przeglądania (8 X 2020 r.)

Leśna mapa numeryczna: dane pozyskane z RDLP Białystok - stan aktualny na 25 V 2020 r.

Położenie i przebieg granicy rezerwatu przyrody „Kalinowo”

(Arkusz 1/4)

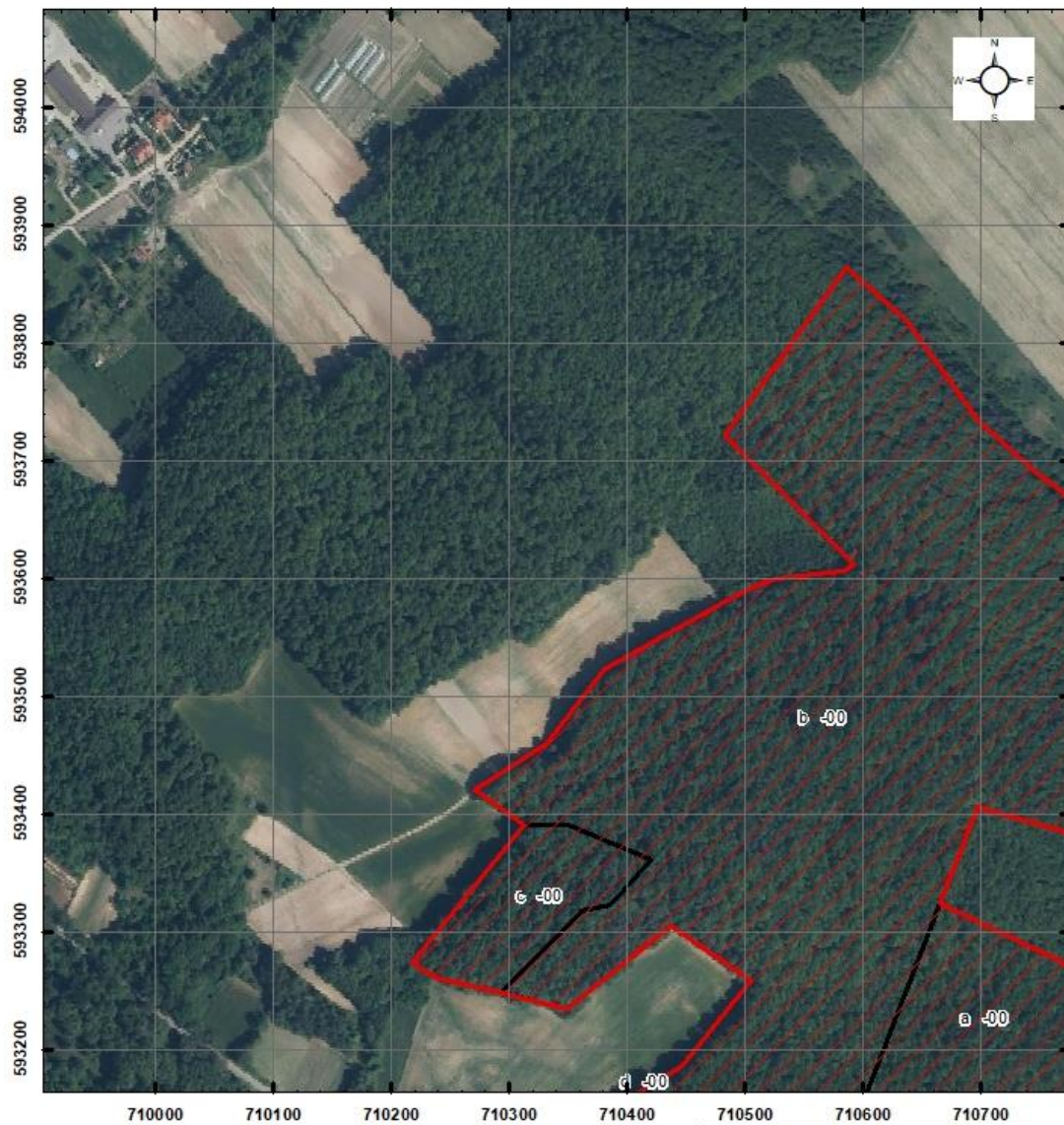

Objaśnienia

 granice wydzieleń leśnych

 granica rezerwatu

Skala

0 50 100 200 m

Układ współrzędnych PL - 1992



Ortofomapa:

Główny Urząd Geodezji i Kartografii- usługa przeglądania (8 X 2020 r.)

Leśna mapa numeryczna: dane pozyskane z RDLP Białystok

- stan aktualny na 25 V 2020 r.

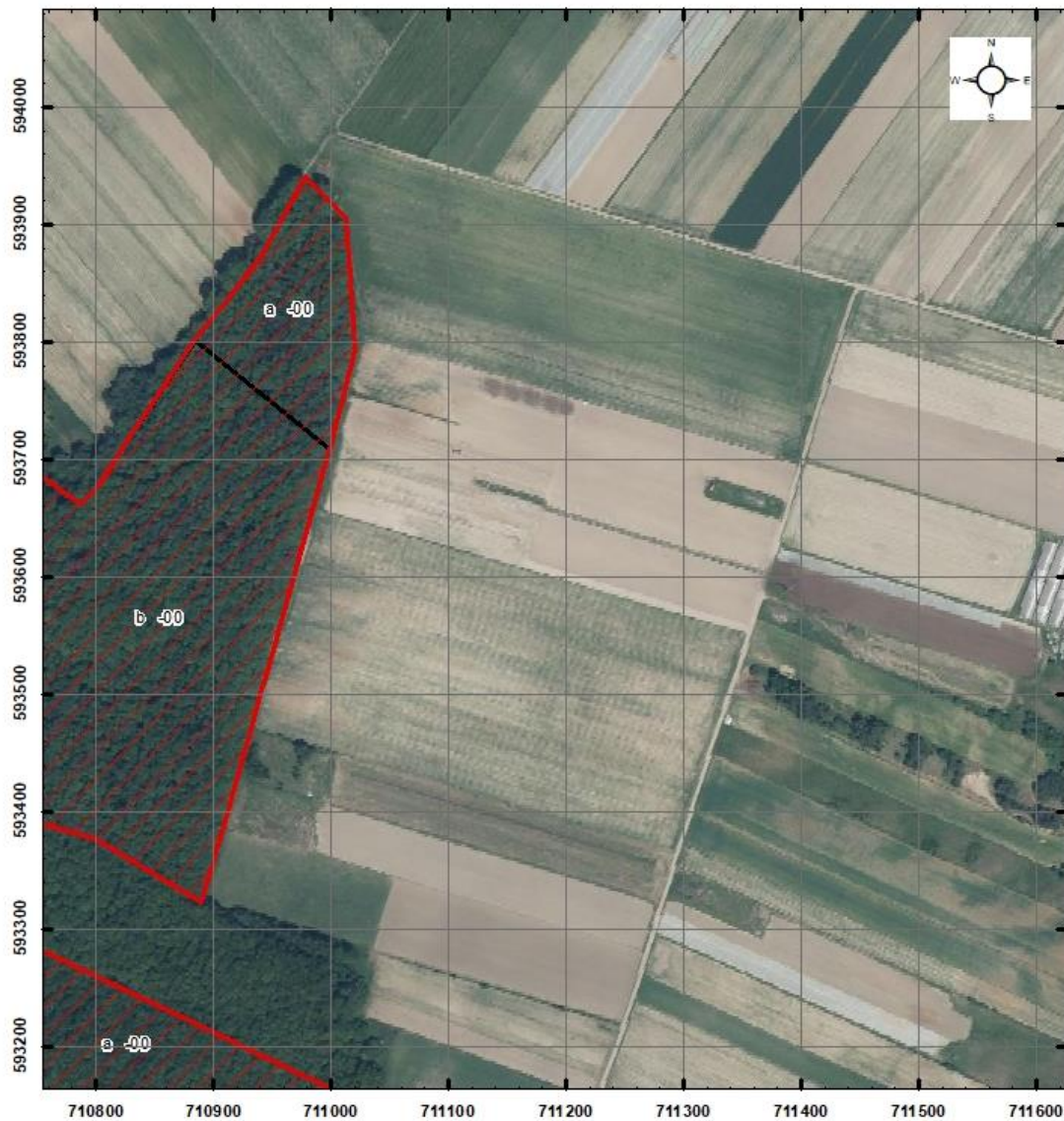

Położenie i przebieg granicy rezerwatu przyrody „Kalinowo”**(Arkusz 2/4)****Objaśnienia** granice wydzieleń leśnych granica rezerwatu

Skala

0 50 100 200 m

Układ współrzędnych PL - 1992

Ortofo mapa:

Główny Urząd Geodezji i Kartografii- usługa przeglądania (8 X 2020 r.)

Leśna mapa numeryczna: dane pozyskane z RDLP Białystok

- stan aktualny na 25 V 2020 r.



Położenie i przebieg granicy rezerwatu przyrody „Kalinowo” (Arkusz 3/4)

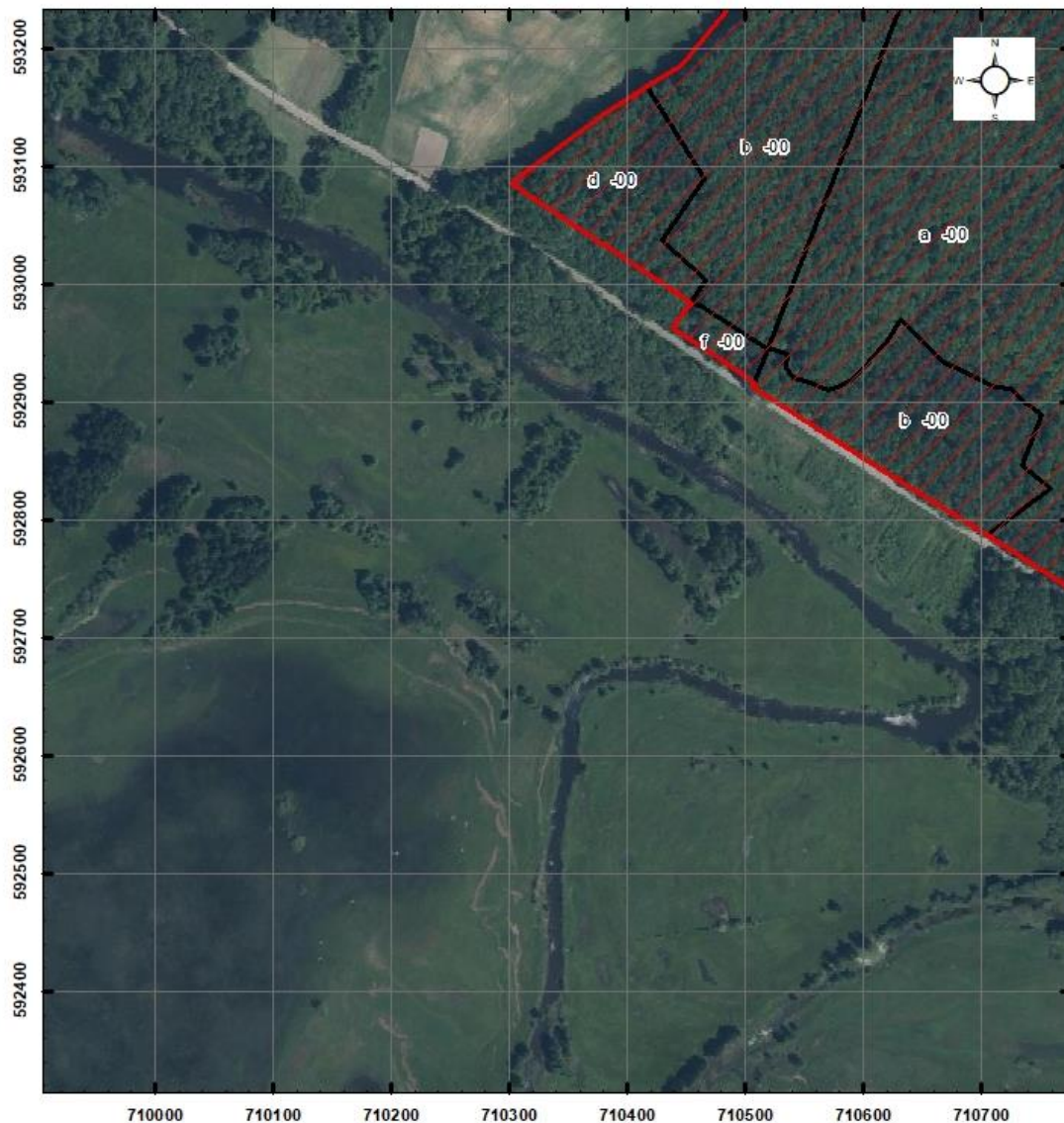

Objaśnienia

 granice wydzieleń leśnych

 granica rezerwatu

Skala

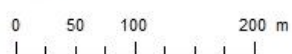

Układ współrzędnych PL - 1992



Ortofoto mapa:

Główny Urząd Geodezji i Kartografii- usługa przeglądania (8 X 2020 r.)

Leśna mapa numeryczna: dane pozyskane z RDLP Białystok

- stan aktualny na 25 V 2020 r.

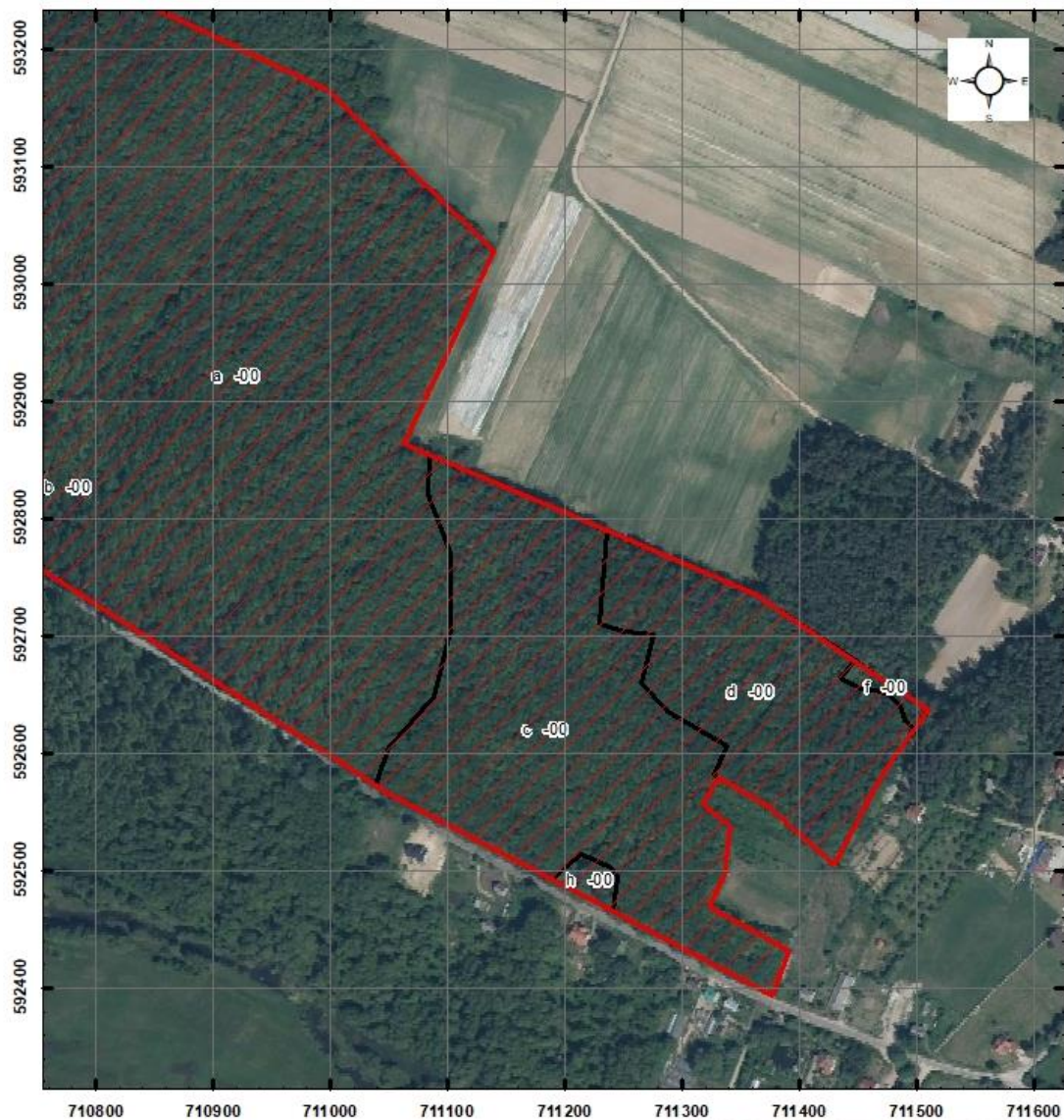

Położenie i przebieg granicy rezerwatu przyrody „Kalinowo”**(Arkusz 4/4)****Objaśnienia** granice wydzieleń leśnych granica rezerwatu

Skala

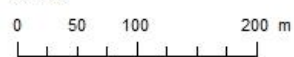

Układ współrzędnych PL - 1992

Ortofoto mapa:

Główny Urząd Geodezji i Kartografii- usługa przeglądania (8 X 2020 r.)

Leśna mapa numeryczna: dane pozyskane z RDLP Białystok

- stan aktualny na 25 V 2020 r.



UZASADNIENIE

Zgodnie z art. 13 ust. 3 ustawy z dnia 16 kwietnia 2004 r. o ochronie przyrody (Dz. U. z 2022 r. poz. 916) uznanie za rezerwat przyrody następuje w drodze aktu prawa miejscowego w formie zarządzenia regionalnego dyrektora ochrony środowiska, które określa jego nazwę, położenie lub przebieg granicy i otulinę, jeżeli została wyznaczona, cele ochrony oraz rodzaj, typ i podtyp rezerwatu przyrody, a także sprawującego nadzór nad rezerwatem. Regionalny dyrektor ochrony środowiska, w drodze aktu prawa miejscowego w formie zarządzenia, po zasięgnięciu opinii regionalnej rady ochrony przyrody, może m.in. zmienić obszar rezerwatu przyrody.

Rezerwat przyrody „Kalinowo” został utworzony na mocy Zarządzenia Ministra Leśnictwa i Przemysłu Drzewnego z dnia 23 czerwca 1972 r. w sprawie uznania za rezerwat przyrody (M.P. z 1972 r., Nr 36, poz. 202) na powierzchni 1,45 ha, a następnie powiększony do 69,76 ha na mocy Zarządzenia Ministra Ochrony Środowiska i Zasobów Naturalnych z dnia 10 maja 1989 r. (M. P. z 1989 r., Nr 17 poz. 119). Celem ochrony rezerwatu jest zachowanie ze względów naukowych i dydaktycznych fragmentu lasu grądowego oraz innych zbiorowisk leśnych i murawowych w przełomowym odcinku rzeki Narwi. Obejmuje obszar gruntów stanowiących własność Skarbu Państwa, będących w zarządzie Nadleśnictwa Łomża. W związku z faktem, iż wskazany akt prawny utracił moc z dniem 1 maja 2004 r. wraz z wejściem w życie ustawy z dnia 16 kwietnia 2004 r. o ochronie przyrody (Dz. U. z 2022 r., poz. 916) na podstawie art. 161 w związku z art. 157 tej ustawy, należało uregulować stan prawny przedmiotowego rezerwatu przyrody.

Niniejsze zarządzenie obejmuje korektę powierzchni obszaru rezerwatu, aktualizację danych dotyczących jego położenia (współrzędne geograficzne punktów załamania granicy obszaru w układzie PL-1992 oraz w podziale administracyjnym państwa) oraz uwzględnienie obowiązujących norm prawnych dotyczących rezerwatów przyrody, w tym określenie sprawującego nadzór nad rezerwatem oraz rodzaju, typu i podtypu obiektu zgodnie z Rozporządzeniem Ministra Środowiska z dnia 30 marca 2005 r. w sprawie rodzajów, typów i podtypów rezerwatów przyrody (Dz. U. z 2005 r., Nr 60, poz. 533).

Nazwa i cel ochrony przyrody w rezerwacie nie ulegają zmianie. Konieczność zmiany podyktowana jest faktem, iż należy dokonać aktualizacji powierzchni zgodnie z obecnie obowiązującymi oddziałami i wydzieleniami leśnymi.

Powierzchnia rezerwatu przyrody wynikająca z aktu powołującego wynosiła 1,45 ha, a następnie została zmieniona na 69,76 ha. Podana niniejszym w zarządzeniu powierzchnia rezerwatu przyrody jest powierzchnią geometryczną wyliczoną na podstawie współrzędnych punktów załamania granic obszaru w układzie PL-1992 i wynosi 69,78 ha, natomiast powierzchnia ewidencyjna rezerwatu wynosi 69,76 ha. Ze względu na różny sposób ich wyliczenia wartości obu powierzchni różnią się nieznacznie od siebie.

Projekt zarządzenia został poddany konsultacjom z Nadleśnictwem Łomża i Regionalną Dyрекcją Lasów Państwowych w Białymstoku oraz zaopiniowaniu przez Generalną Dyрекcję Ochrony Środowiska. Wskazane podmioty nie zgłosiły uwag do przesłanego projektu zarządzenia.

W związku z procedowaniem ustanowienia innych zarządzeń w sprawie rezerwatów przyrody oraz zgłoszonymi dotychczas uwagami Generalnej Dyрекcji Ochrony Środowiska

w podobnym zakresie, w niniejszym projekcie zostały uwzględnione uwagi odnoszące się do innych zarządzeń przekazanych do zaopiniowania w trybie roboczym.

Projekt zarządzenia zgodnie z art. 13 ust. 3 i art. 97 ust. 3 pkt 2 ustawy z dnia 16 kwietnia 2004 r. o ochronie przyrody (Dz. U. z 2022 r. poz. 916) został pozytywnie zaopiniowany przez Regionalną Radę Ochrony Przyrody.

Projekt zarządzenia zgodnie z art. 59 ust. 2 ustawy z dnia 23 stycznia 2009 r. o wojewodzie i administracji rządowej w województwie (Dz. U. z 2022 r. poz. 135 z późn. zm.) został uzgodniony z Wojewodą Podlaskim.