



# DZIENNIK URZĘDOWY

## WOJEWÓDZTWA ŚWIĘTOKRZYSKIEGO

---

Kielce, dnia 26 września 2017 r.

Poz. 2891

### ZARZĄDZENIE REGIONALNEGO DYREKTORA OCHRONY ŚRODOWISKA W KIELCACH

z dnia 20 września 2017 r.

#### **zmieniające zarządzenie w sprawie uznania za rezerwat przyrody Zachełmie**

Na podstawie art. 13 ust. 3 ustawy z dnia 16 kwietnia 2004 roku o ochronie przyrody (tekst jednolity Dz. U. z 2016 r. poz. 2134, z późn. zm.<sup>1)</sup>) zarządza się, co następuje:

§ 1. W Zarządzeniu nr 5/2010 Regionalnego Dyrektora Ochrony Środowiska w Kielcach z dnia 8 listopada 2010 r. w sprawie uznania za rezerwat przyrody (Dz. Urz. Woj. Świąt. nr 298, poz. 3076) wprowadza się następujące zmiany:

1) § 1 otrzymuje brzmienie:

„§ 1. 1 Rezerwat przyrody Zachełmie, zwany dalej „rezerwatem”, obejmuje obszar o powierzchni 7,94 ha położony w obrębie ewidencyjnym Zachełmie, gminie Zagnańsk, powiecie kieleckim, województwie świętokrzyskim.

2. Położenie i przebieg granicy rezerwatu w postaci mapy przedstawia załącznik nr 1 do zarządzenia.

3. Położenie i przebieg granicy rezerwatu w postaci współrzędnych punktów jej załamania przedstawia załącznik nr 2 do zarządzenia.”;

2) § 3 otrzymuje brzmienie:

„§ 3.1. Dla rezerwatu określa się rodzaj: Przyrody nieożywionej (N).

2. Dla rezerwatu określa się typ i podtyp:

1) ze względu na dominujący przedmiot ochrony: typ – Geologiczny i glebowy (PGg), podtyp – stanowisk paleontologicznych (sp);

2) ze względu na główny typ ekosystemu: typ – Skalny (ESk), podtyp – skał osadowych (so).”.

§ 2. Zarządzenie wchodzi w życie po upływie 14 dni od dnia ogłoszenia.

Regionalny Dyrektor Ochrony  
Środowiska w Kielcach

**Waldemar Pietrasik**

---

<sup>1)</sup> Zmiany tekstu jednolitego wymienionej ustawy zostały ogłoszone w Dz. U. z 2015 r. poz. 1936; z 2016 r. poz. 2249 i 2260 oraz z 2017 r. poz. 60, 132, 1074 i 1595.

Załącznik nr 1 do zarządzenia Regionalnego Dyrektora Ochrony Środowiska w Kielcach z dnia 20 września 2017 r. zmieniającego zarządzenie w sprawie uznania za rezerwat przyrody Zachelmie

## POŁOŻENIE I PRZEBIEG GRANICY REZERWATU W POSTACI MAPY

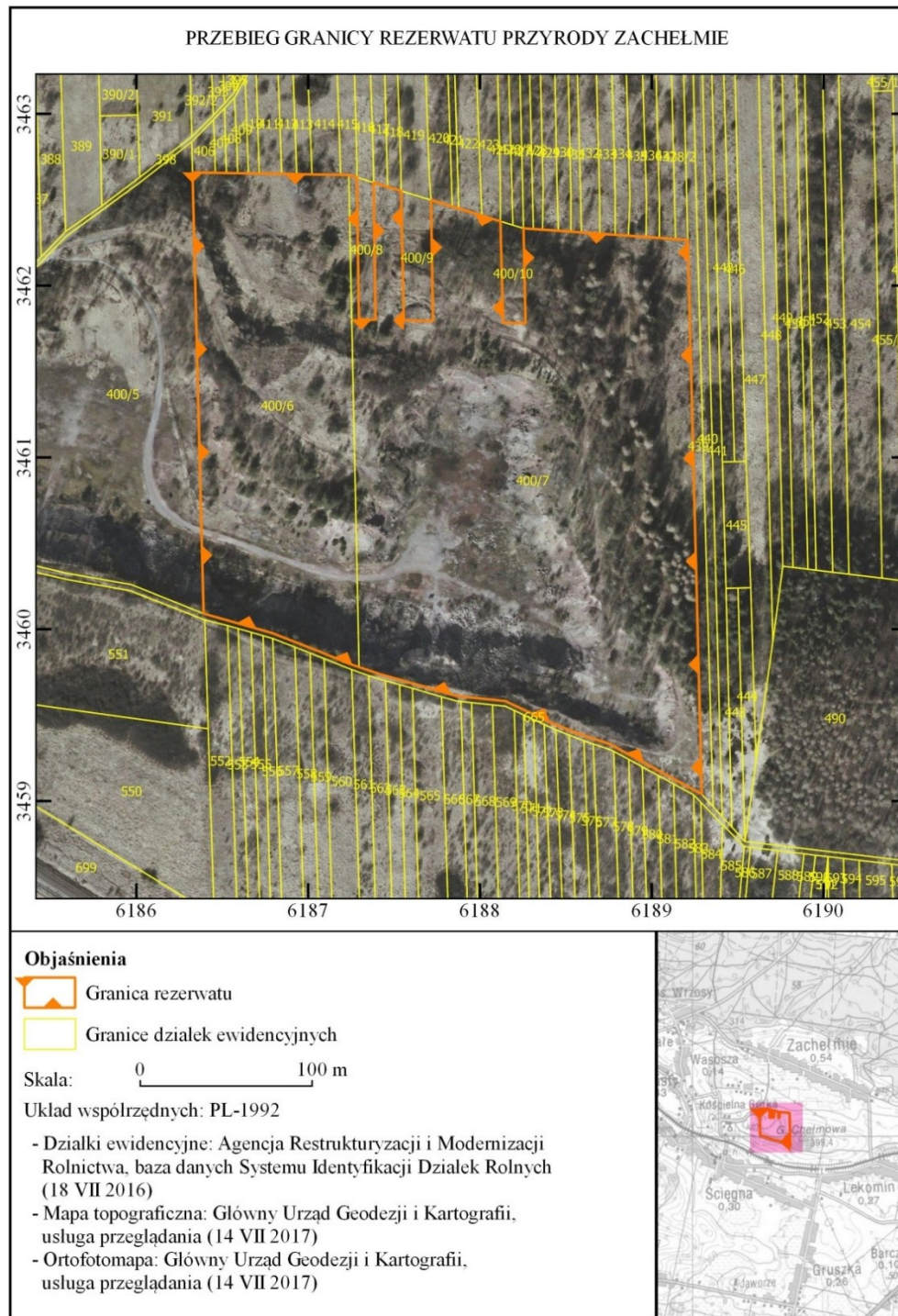

Załącznik nr 2 do zarządzenia Regionalnego  
Dyrektora Ochrony Środowiska w Kielcach  
z dnia 20 września 2017 r. zmieniającego zarządzenie  
w sprawie uznania za rezerwat przyrody Zachełmie

**POŁOŻENIE I PRZEBIEG GRANIC REZERWATU W POSTACI WSPÓLRZĘDNYCH PUNKTÓW  
ZAŁAMANIA GRANICY, W UKŁADZIE WSPÓLRZĘDNYCH PŁASKICH PROSTOKĄTNYCH  
PL-1992**

Nr	X	Y
1	346265,84	618632,67
2	346265,62	618645,96
3	346265,51	618652,49
4	346265,43	618658,98
5	346265,32	618665,18
6	346265,20	618671,54
7	346264,99	618684,57
8	346264,85	618693,36
9	346264,70	618702,19
10	346264,44	618718,94
11	346264,35	618723,68
12	346262,91	618728,39
13	346180,34	618729,58
14	346180,11	618739,30
15	346259,94	618738,14
16	346257,44	618746,34
17	346255,06	618754,14
18	346179,73	618755,68
19	346179,33	618772,70
20	346249,75	618771,57
21	346245,97	618783,94
22	346244,81	618787,75
23	346240,74	618801,14
24	346237,44	618811,93
25	346178,38	618813,55
26	346178,06	618826,62
27	346233,34	618825,40

28	346232,92	618831,17
29	346232,55	618836,55
30	346231,91	618845,71
31	346231,39	618853,00
32	346230,97	618859,08
33	346230,21	618869,86
34	346229,57	618878,82
35	346229,03	618886,51
36	346228,31	618896,78
37	346227,76	618904,54
38	346227,00	618913,93
39	346226,49	618921,07
40	345903,85	618929,24
41	345933,21	618875,36
42	345938,37	618859,35
43	345944,87	618842,90
44	345950,14	618831,68
45	345958,09	618814,80
46	345961,04	618786,68
47	345973,50	618742,62
48	345977,86	618729,66
49	345980,02	618723,28
50	345986,48	618707,75
51	345997,80	618678,76
52	346005,22	618652,50
53	346009,01	618639,13
54	346265,84	618632,67