

Nr zlecenia DEKRA: DEK(C)/WAR/62390/23/09/06
Nr zlecenia/szkody: KOWR
Data zlecenia: 06-09-2023

DEKRA Polska - Centrala
02-673 Warszawa, ul. Konstruktorska 12A

Zleceniodawca:
DEKRA Własne .
CENTRALA DEKRA Polska
ul. Konstruktoska 12A
02-673 Warszawa



Rzecznawca: **Arthur Rusik**
DEKRA Polska - O. Gdańsk

Ekspertyza techniczna

Zakres ekspertyzy	Wycena wartości pojazdu
Kod ekspertyzy	DEK(I)-WPO/100-OLD-20220301, WP
Nr zlecenia DEKRA	DEK(C)/WAR/62390/23/09/06
Nr szkody / zlec. zew.	KOWR
Data zlecenia	06-09-2023
Zleceniodawca	DEKRA Własne . CENTRALA DEKRA Polska ul. Konstruktoska 12A, 02-673 Warszawa
Grupa obiektów (Eurotax)	samochody osobowe
Producent	DACIA
Model/typ/wersja	Duster 13-18, Duster 1.2 TCe Laureate
Nr rejestracyjny	GDA1LS6
VIN	UU1HSDA2651704569
Data oględzin	2023-09-08
Miejsce oględzin	Pomorskie, 83-000 FUP Pruszcz Gdański 1, Łęgowo, Powstańców Warszawy 28

Zestawienie wyników

Wartość obiektu brutto (sprzedaż)² 30 500 zł

Dane pojazdu

Grupa obiektów (Eurotax)	samochody osobowe
Kod EC (Eurotax)	0102738
Producent	DACIA
Model	Duster 13-18
Typ/wersja	Duster 1.2 TCe Laureate
Rodzaj nadwozia	KOM
Liczba drzwi/liczba miejsc	5/5
Masa własna [kg]	1278
Dopuszczalna masa całkowita [kg]	1752
Rozstaw osi 1/2	2674
Rodzaj silnika	z zapłonem iskrowym
Układ oczyszczania spalin	katalizator trójdrożny
Pojemność silnika [ccm]	1197
Moc silnika [KM/kW]	125/92
Skrzynia biegów	manualna 6-biegowa
Nr rejestracyjny	GDA1LS6
VIN	UU1HSDA2651704569
Data 1. rejestracji	24-10-2014
Data nast. bad. techn.	01-09-2024
Rok produkcji	2014 (rok produkcji został zweryfikowany z zewnętrzną bazą danych)
Stan licznika [km]	92 767 (odczytany)
Kolor nadwozia/rodzaj powłoki	srebrny/METALIK

Ogumienie

Oś	Koło	Producent, typ	Rozmiar	Profil zmierzony
przednia	prawe	Continental, Cross Contact Ix	215/65 16 98H	5,5 mm
	lewe	Continental, Cross Contact Ix	215/65 16 98H	5,5 mm
tylna	prawe	Continental, Cross Contact Ix	215/65 16 98H	5,0 mm
	lewe	Continental, Cross Contact Ix	215/65 16 98H	5,0 mm

Wyposażenie standardowe wg Eurotax

1. ABS
2. Airbag - 4 sztuki (czołowe poduszki kierowcy i pasażera, boczne poduszki - przód)
3. Boczki drzwi z materiałowymi wstawkami
4. ESC + ASR - system stabilizacji toru jazdy + system antypoślizgowy
5. El. podnoszenie szyb, przód
6. Felgi stalowe 16 z ogumieniem
7. Fotel kierowcy z manualną regulacją wysokości
8. Immobilizer
9. Kierownica i drążek zmiany biegów skórzane
10. Kieszenie w oparciach foteli przednich
11. Klamki drzwi w kolorze nadwozia
12. Klimatyzacja manualna
13. Kolumna kierownicy regulowana manualnie w pionie
14. Komputer pokładowy
15. Koło zapasowe
16. Listwa ochronna na próg bagażnika
17. Lusterka boczne regulowane elektrycznie i ogrzewane
18. Lusterka boczne w kolorze ciemnoszarego metalu
19. Obramowanie nawiewów, chromowane
20. Obrotomierz
21. Oświetlenie bagażnika
22. Pasy bezpieczeństwa z napinaczami, przód
23. Radio Dacia Plug & Radio - CD/MP3 z funkcją sterowania w kolumnie kierownicy + Bluetooth (USB i Jack)
24. Relingi dachowe w kolorze czarnym
25. Sygnalizacja niezapięcia pasa bezpieczeństwa kierowcy
26. Sygnalizacja niezapięcia pasa bezpieczeństwa pasażera
27. System kontroli ciśnienia w oponach
28. System wspomagania nagłego hamowania
29. Tapicerka materiałowa
30. Trzecie światło Stop
31. Tylne kanapa składana i dzielona
32. Uchwyty ISOFIX do instalacji fotelika dziecięcego z tyłu
33. Wskaźnik zmiany biegów
34. Wspomaganie układu kierowniczego
35. Wycieraczka tylnej szyby
36. Wyłącznik poduszki powietrznej pasażera
37. Zamek centralny z pilotem
38. Zderzaki w kolorze nadwozia/czarne
39. Światła przeciwmgielne

Wyposażenie dealerskie

- | | |
|---|--------|
| 1. Czujnik odległości przy parkowaniu - tył | 150 zł |
| 2. Lakier metalik | 430 zł |

Wartość bazowa pojazdu

Wartość bazowa pojazdu wg Eurotax (brutto/sprzedaż)² 35 200 zł

KorektyPierwsza rejestracja

Korekta 1. rejestracji	871 zł
Wartość pojazdu po korekcie 1. rejestracji	36 071 zł

Przebieg**Komentarz wewnętrzny**

brak danych potwierdzających autentyczność wskazania drogomierza

Wyposażenie

Korekta wyposażenia	580 zł
Wartość pojazdu po korekcie wyposażenia	36 651 zł

Inne

Aktualna sytuacja rynkowa (-7,00%)	-2 525 zł
Wcześniejsze naprawy (-4,00%)	-1 443 zł
Stan dbałości, uszkodzenia (-6,00%)	-2 164 zł
Łącznie inne	-6 132 zł
Wartość pojazdu po korektach innych	30 519 zł

Wartość rynkowa pojazdu

Wartość rynkowa przedmiotowego pojazdu wynosi:

30 500 zł (brutto/sprzedaż)²

Powyższą wartość określono w oparciu o notowania cen samochodów używanych na rynku polskim Eurotax (baza danych nr 09-2023 POL) z uwzględnieniem parametrów technicznych i rynkowych mających wpływ na wartość pojazdu.

Dla pojazdów zarejestrowanych w Polsce powyższa wartość została określona na dzień sporządzenia wyceny.

Jeżeli pojazd nie jest zarejestrowany w kraju - podana wartość jest wartością hipotetyczną przy założeniu uiszczenia wszelkich opłat i podatków należnych przy wprowadzeniu pojazdu na polski obszar celny.

Data: 18-09-2023

Rzecznik DEKRA:
Arthur Rusik

Dokument wystawiony elektronicznie ważny bez podpisu.

[1] - Wartość obiektu (sprzedaż) - oznacza kwotę możliwą do uzyskania za przedmiot wyceny przy sprzedaży do klienta końcowego
strona 4/45

Pomiar grubości powłoki lakierowej poj.

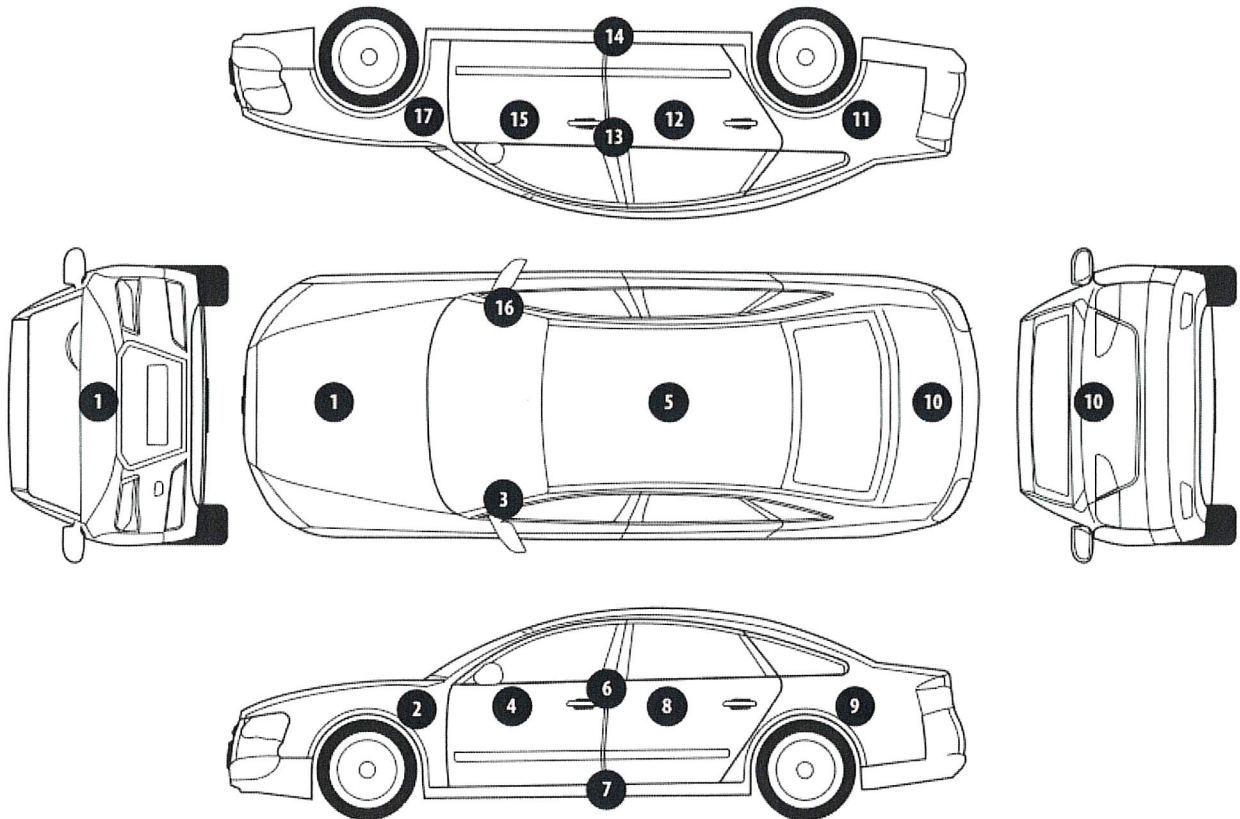

Nr punktu kontroli	Kontrolowany element	Zmierzony przedział grubości powłoki lakierowej [μm]
1	Pokrywa przednia	do 150
2	Błotnik przedni lewy	do 150
3	Słupek przedni lewy	do 150
4	Drzwi przednie lewe	do 150
5	Dach	do 150
6	Słupek środkowy lewy	do 150
7	Próg lewy	do 150
8	Drzwi tylne lewe	do 150
9	Błotnik tylny lewy	do 150
10	Pokrywa/klapa	do 150
11	Błotnik tylny prawy	200 - 2500
12	Drzwi tylne prawe	150 - 300
13	Słupek środkowy prawy	do 150
14	Próg prawy	do 150
15	Drzwi przednie prawe	do 150
16	Słupek przedni prawy	do 150
17	Błotnik przedni prawy	do 150

Opis stanu technicznego**NADWOZIE/Elementy karoserii****Stan techniczny nadwozia (szkielet).**

Stwierdzono następujące odstępstwa od stanu normatywnego:

- pokrywa komory silnika: odpryski lakieru, ślady korozji ;
- błotnik przedni prawy: wgniecenie punktowe;
- drzwi przednie prawe: liczne wgniecenia punktowe, zarysowania;
- klamka drzwi PP: odpryski lakieru;
- drzwi tylne prawe: liczne wgniecenia punktowe;
- błotnik tylny prawy: ślady korozji, wgniecenia punktowe;
- błotnik tylny lewy: zarysowania;
- drzwi tylne lewe: wgniecenia, zarysowania;
- drzwi przednie lewe: odpryski lakieru, ślady korozji, wgniecenia punktowe;
- słupek środkowy lewy: wgniecenia punktowe, zarysowania, ślady korozji.

Przeprowadzona naprawa blacharsko-lakiernicza

Tak. Patrz zmierzony zakres grubości powłoki lakierowej na wybranych elementach.

NADWOZIE/Osprzęt**Stan techniczny nadwozia (osprzęt).**

Stwierdzono następujące odstępstwa od stanu normatywnego:

- zderzak przedni: zarysowania, pęknięty zaczep;
- krata chłodnicy: do regulacji;
- zderzak tylny: deformacje; zarysowania.

NADWOZIE/Wnętrze**Stan techniczny nadwozia (wnętrze).**

Stwierdzono następujące odstępstwa od stanu normatywnego:

- uszczelka drzwi PL : rozerwanie;
- ślady użytkowania tapicerki.

PODWOZIE/Silnik/układ przeniesienia napędu**Stan techniczny silnika z układem przeniesienia napędu.**

Nie wnosi się uwag.

PODWOZIE/Zawieszenie/koła**Stan techniczny podwozia (zawieszenie).**

Nie wnosi się uwag.

PODWOZIE/Układ kierowniczy**Stan techniczny układu kierowniczego**

Nie wnosi się uwag.

PODWOZIE/Układ hamulcowy**Stan układu hamulcowego.**

Stwierdzono następujące odstępstwa od stanu normatywnego:

- skorodowane tarcze hamulcowe.

PODWOZIE/Układ wydechowy/katalizator**Stan techniczny układu wydechowego.**

Nie wnosi się uwag.

Uwagi ogólne - dot. wyceny**Dokumenty pojazdu**

Podczas oględzin przedstawiono dowód rej. poj. oraz wykonano jego fot. cyfrowe, które załączono do ekspertyzy.

Podczas oględzin nie przedstawiono do wglądu książki serwisowej pojazdu.

Informacja dotycząca pochodzenia pojazdu

Pojazd zakupiony w kraju u autoryzowanego przedstawiciela danej marki.

Zabezpieczenia przeciwkradzieżowe - immobiliser:

- w wyniku przeprowadzonych oględzin pojazdu nie stwierdzono niesprawności immobilisera w zakresie możliwym do ustalenia podczas oględzin pojazdu w warunkach pozawarsztatowych.

Zabezpieczenia przeciwkradzieżowe - inne:

- inne:
immobilizer

Dodatkowe uwagi dotyczące sam. osobowego:

Nie dotyczy.

Jazda próbna

Przeprowadzono próbę ruchową pojazdu.

Jazda próbna w pełnym zakresie niemożliwa. Poniżej podano komentarz:
warunki parkingowe

Badanie poprawności i/lub budowy numerów identyfikacyjnych/seryjnych obiektu:

Nie badano.

Weryfikacja prawdziwości danych obiektu, w tym roku produkcji i innych.

Nie przeprowadzono - przyjęto wg okazanych dokumentów i wskazanych źródeł.

- Nie weryfikowano odczytanego stanu drogomierza z zapisami w urządzeniach elektronicznych pojazdu.

- Niniejsza ekspertyza służy wyłącznie do oszacowania wartości rynkowej przedmiotu wyceny i nie może być wykorzystywana do żadnego innego celu, niż wymieniony powyżej. Wycena nie może stanowić podstawy do oceny cech i stanu wycenianego obiektu przy jego zakupie.

- Rzeczoznawca nie bierze na siebie odpowiedzialności za wady ukryte (prawne i fizyczne) oraz ewentualne skutki wynikające z dalszego użytkowania przedmiotu wyceny, a także za skutki wykorzystania samej wyceny.

- Powyższa wycena nie jest szczegółową ekspertyzą stanu technicznego przedmiotu wyceny i za taką nie

strona 7/45

może być uznawana, w szczególności nie może być traktowana jako gwarancja sprzedaży przedmiotu wyceny za oszacowaną wartość.

- Niniejsza wycena nie może być publikowana w całości w jakimkolwiek dokumencie bez zgody wykonawców i bez uzgodnienia z nimi formy i treści takiej publikacji.

- Wycenę przeprowadzono w oparciu o dostarczoną dokumentację oraz badanie organoleptyczne wycenianego obiektu. Nie prowadzono badań diagnostycznych oraz weryfikacji warsztatowej przedmiotu wyceny.

- Niniejsza wycena została sporządzona na podstawie oględzin wycenianego przedmiotu w warunkach występujących w miejscu jego udostępnienia.

Uwagi Rzecznawcy - dot. wyceny

Pojazd zabrudzony: brak możliwości dokonania dokładnej oceny stanu nadwozia

DOKUMENTACJA FOTOGRAFICZNA



Fot. 1.



Fot. 2.

DOKUMENTACJA FOTOGRAFICZNA



Fot. 3.



Fot. 4.

DOKUMENTACJA FOTOGRAFICZNA



Fot. 5.



Fot. 6.

DOKUMENTACJA FOTOGRAFICZNA



Fot. 7.



Fot. 8.

DOKUMENTACJA FOTOGRAFICZNA



Fot. 9.



Fot. 10.

DOKUMENTACJA FOTOGRAFICZNA



Fot. 11.



Fot. 12.

DOKUMENTACJA FOTOGRAFICZNA



Fot. 13.



Fot. 14.

DOKUMENTACJA FOTOGRAFICZNA

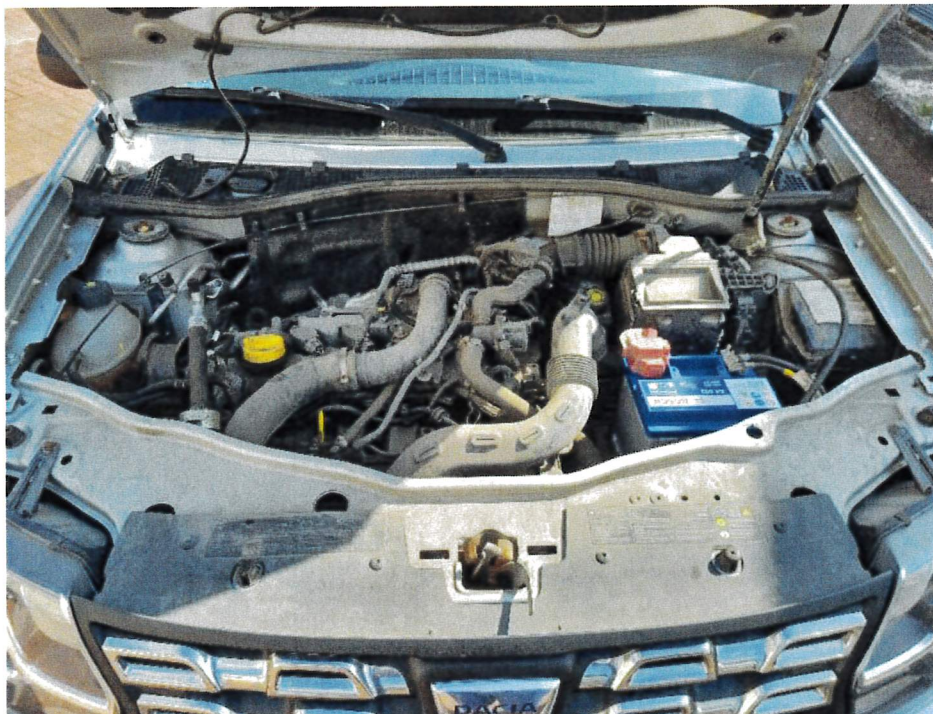

Fot. 15.



Fot. 16.

DOKUMENTACJA FOTOGRAFICZNA

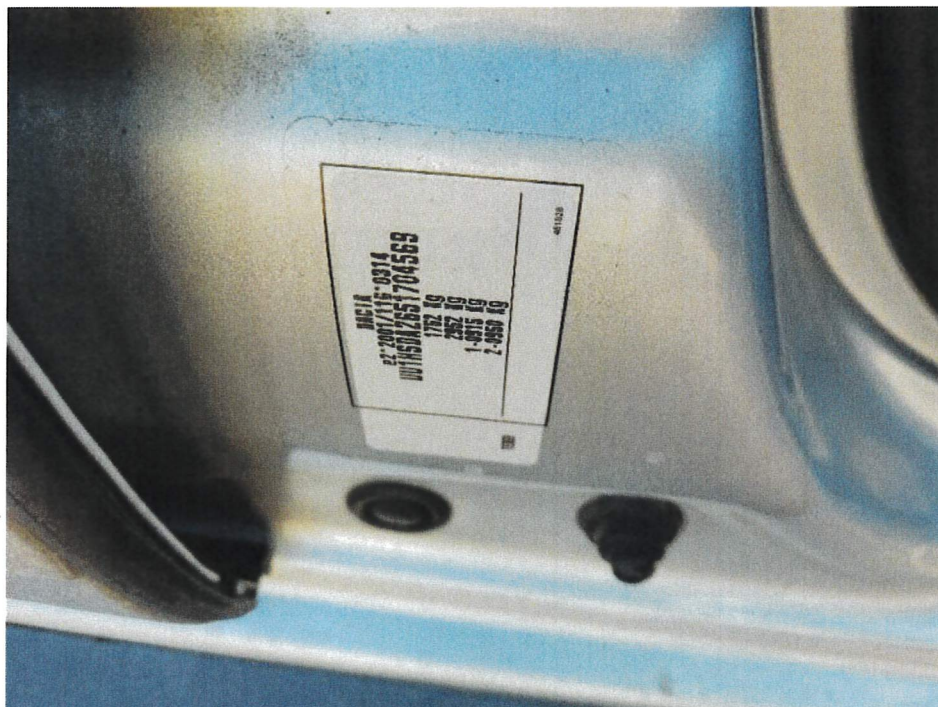

Fot. 17.



Fot. 18.

DOKUMENTACJA FOTOGRAFICZNA



Fot. 19.



Fot. 20.

DOKUMENTACJA FOTOGRAFICZNA



Fot. 21.

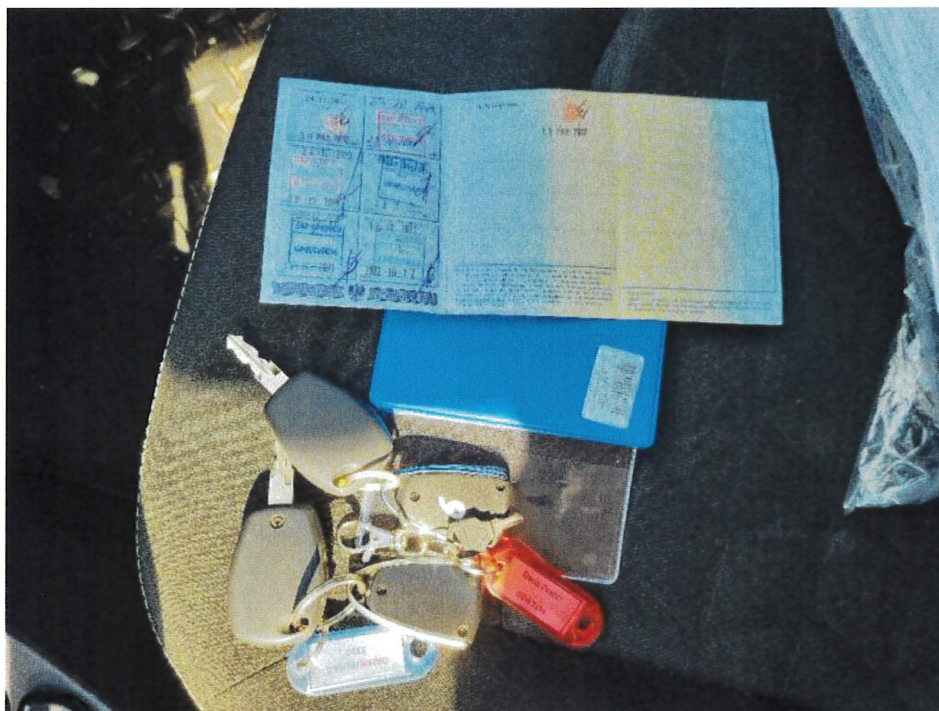

Fot. 22.

DOKUMENTACJA FOTOGRAFICZNA



Fot. 25.



Fot. 26.

DOKUMENTACJA FOTOGRAFICZNA



Fot. 27.



Fot. 28.

DOKUMENTACJA FOTOGRAFICZNA



Fot. 29.



Fot. 30.

DOKUMENTACJA FOTOGRAFICZNA



Fot. 31.



Fot. 32.

DOKUMENTACJA FOTOGRAFICZNA

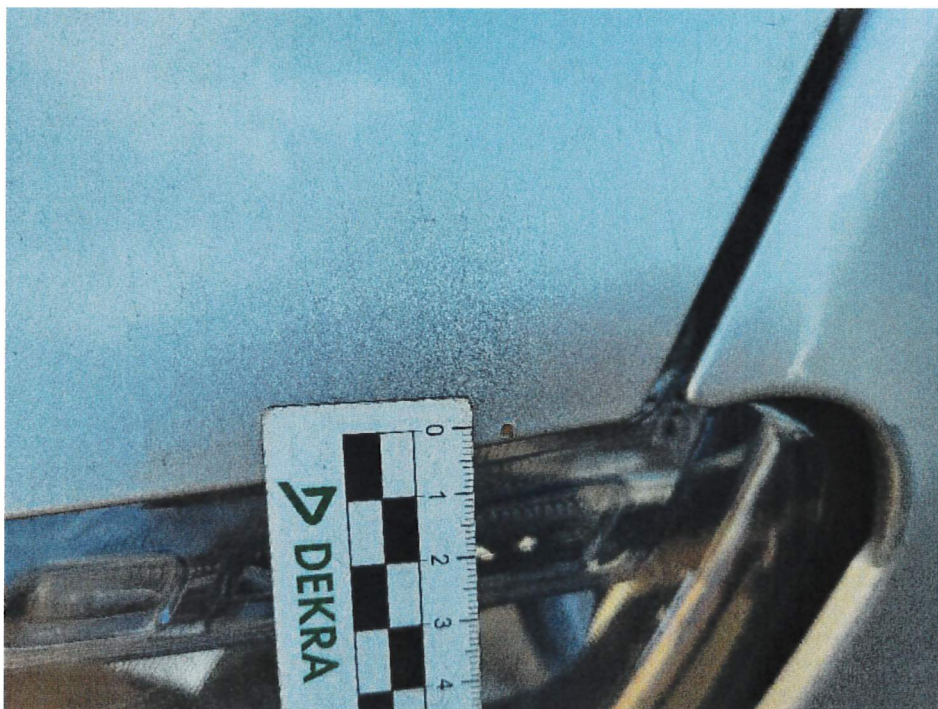

Fot. 33.



Fot. 34.

DOKUMENTACJA FOTOGRAFICZNA



Fot. 35.



Fot. 36.

DOKUMENTACJA FOTOGRAFICZNA



Fot. 37.

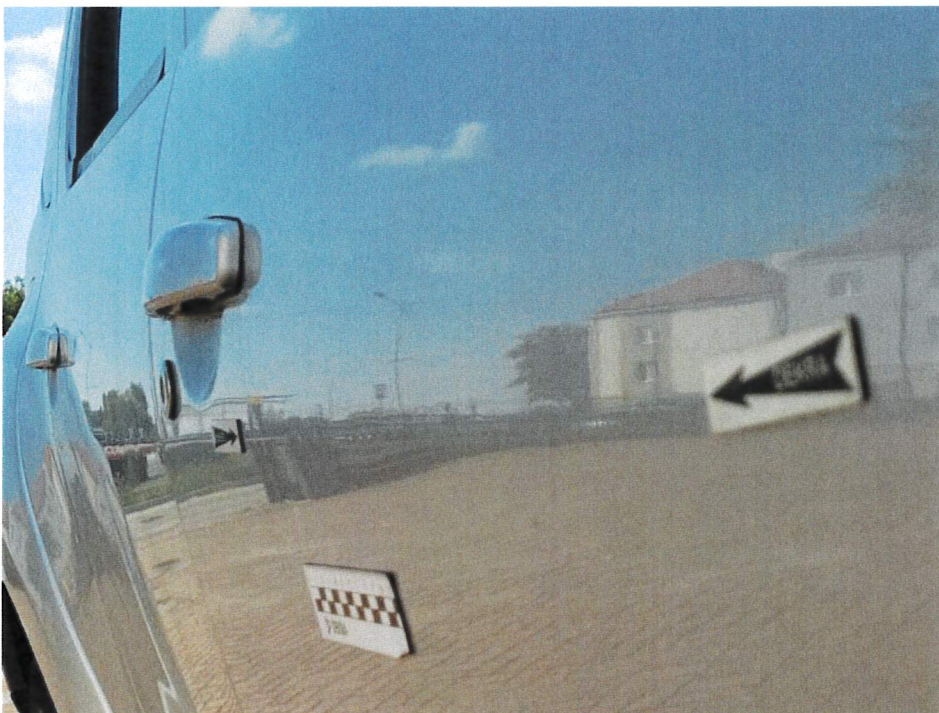

Fot. 38.

DOKUMENTACJA FOTOGRAFICZNA



Fot. 39.

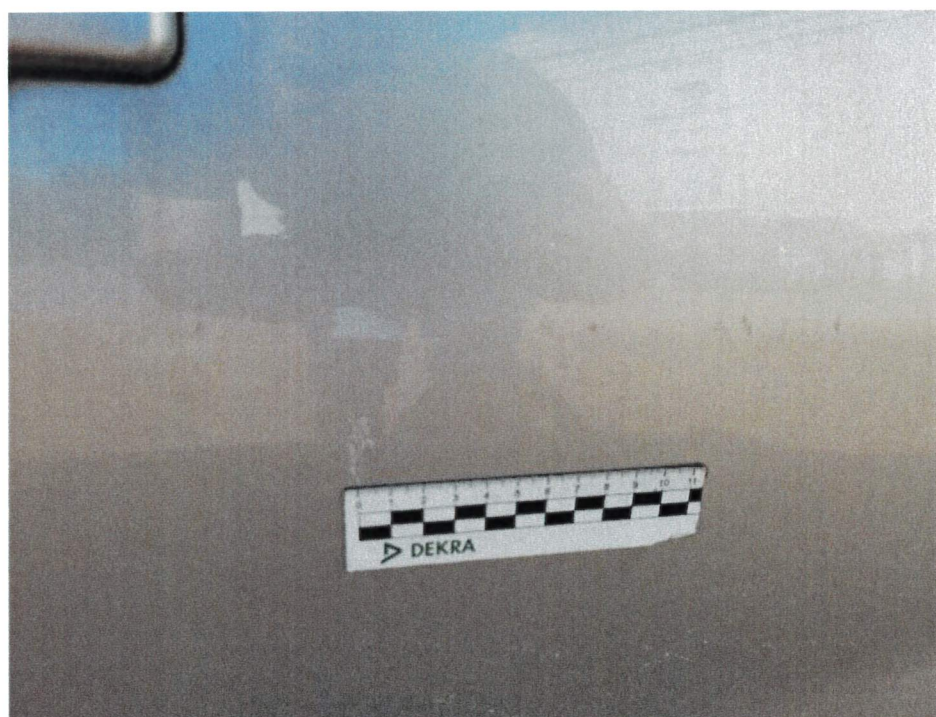

Fot. 40.

DOKUMENTACJA FOTOGRAFICZNA

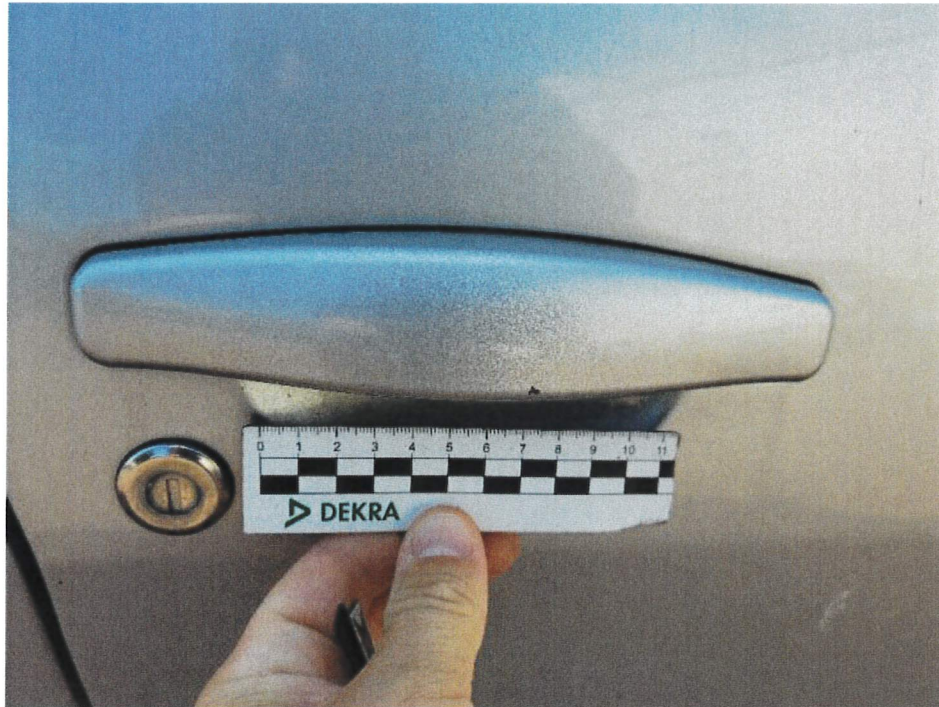

Fot. 41.

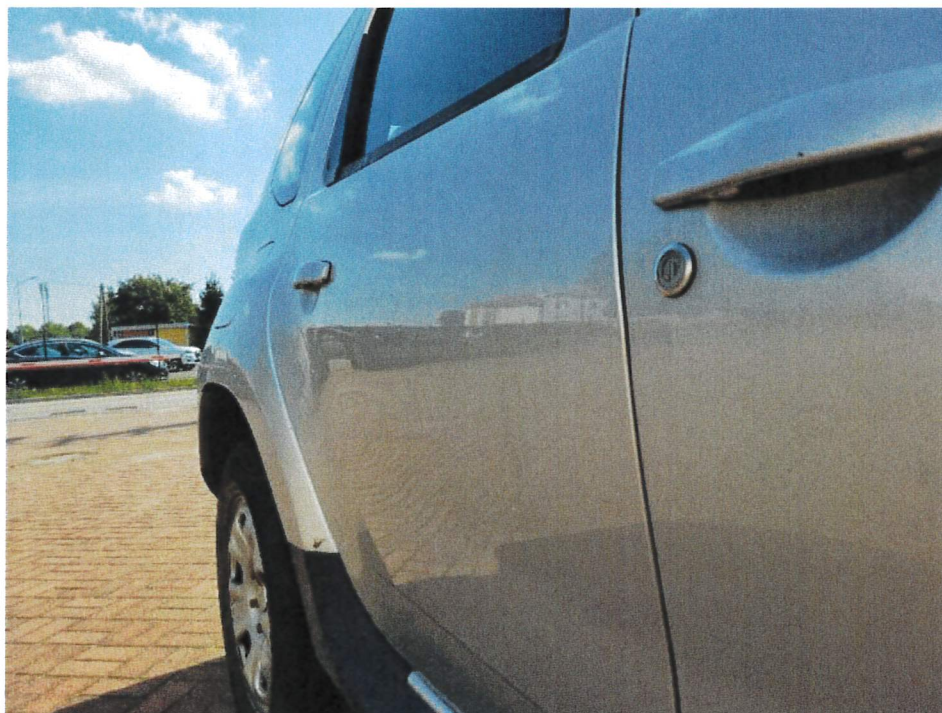

Fot. 42.

DOKUMENTACJA FOTOGRAFICZNA

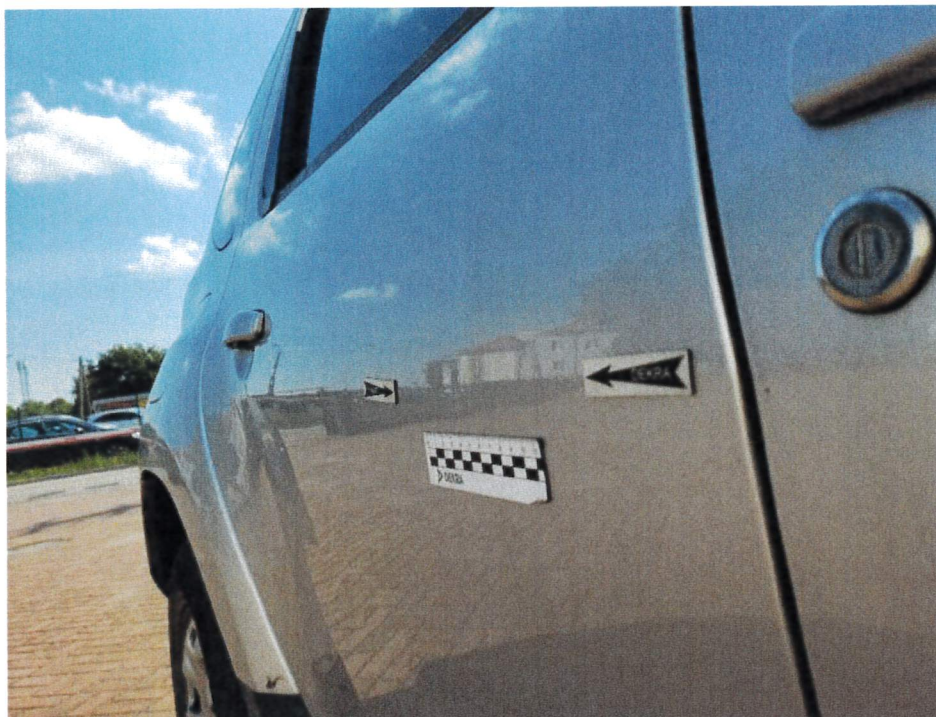

Fot. 43.



Fot. 44.

DOKUMENTACJA FOTOGRAFICZNA



Fot. 45.



Fot. 46.

DOKUMENTACJA FOTOGRAFICZNA



Fot. 47.

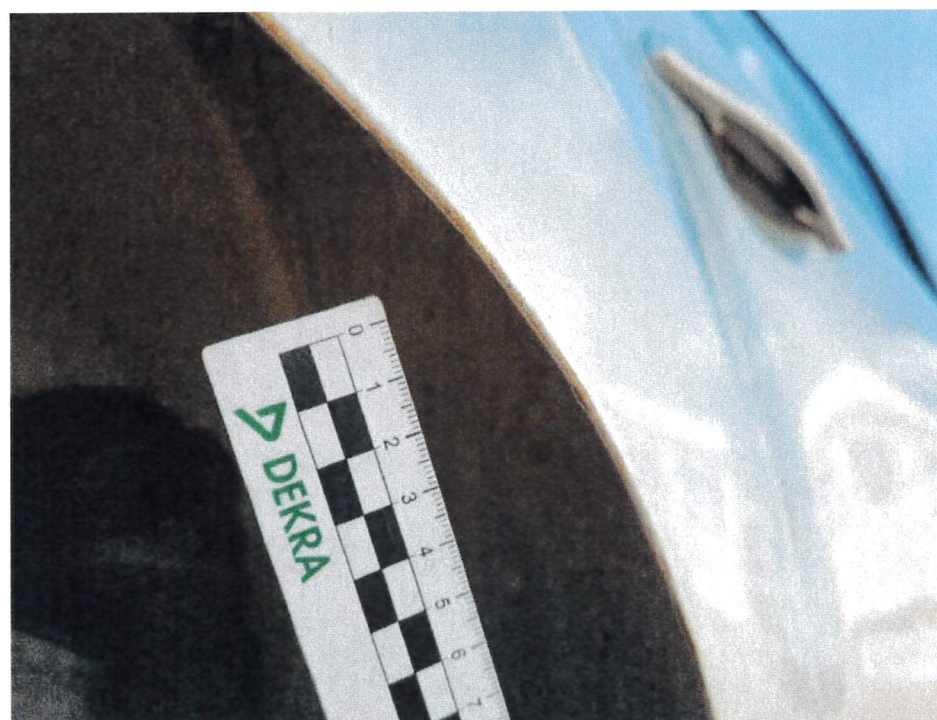

Fot. 48.

DOKUMENTACJA FOTOGRAFICZNA

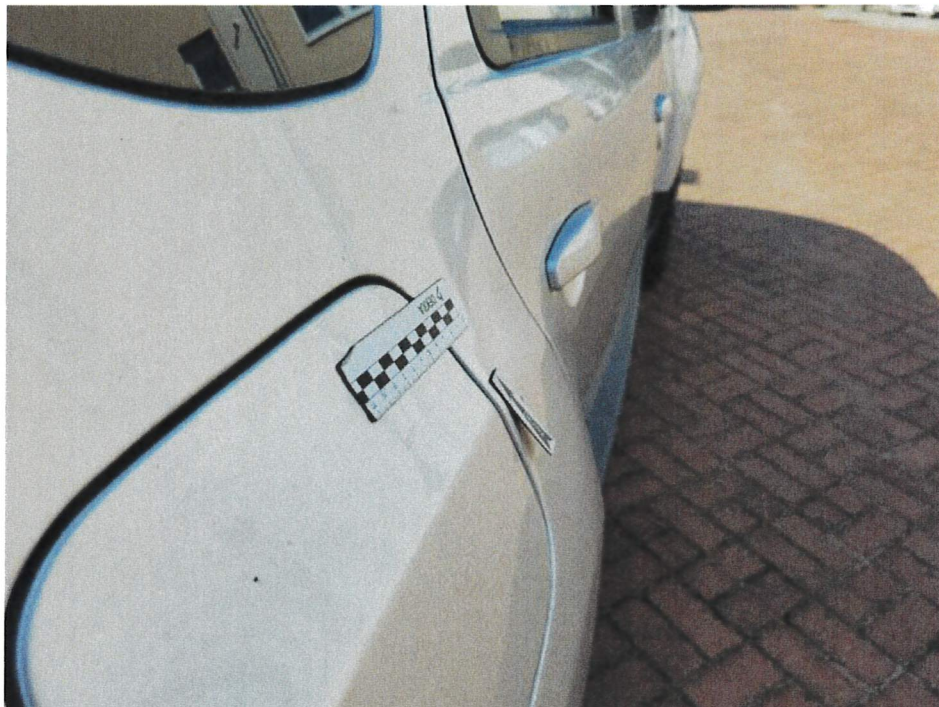

Fot. 49.



Fot. 50.

DOKUMENTACJA FOTOGRAFICZNA



Fot. 51.



Fot. 52.

DOKUMENTACJA FOTOGRAFICZNA



Fot. 53.



Fot. 54.

DOKUMENTACJA FOTOGRAFICZNA



Fot. 55.



Fot. 56.

DOKUMENTACJA FOTOGRAFICZNA



Fot. 57.



Fot. 58.

DOKUMENTACJA FOTOGRAFICZNA

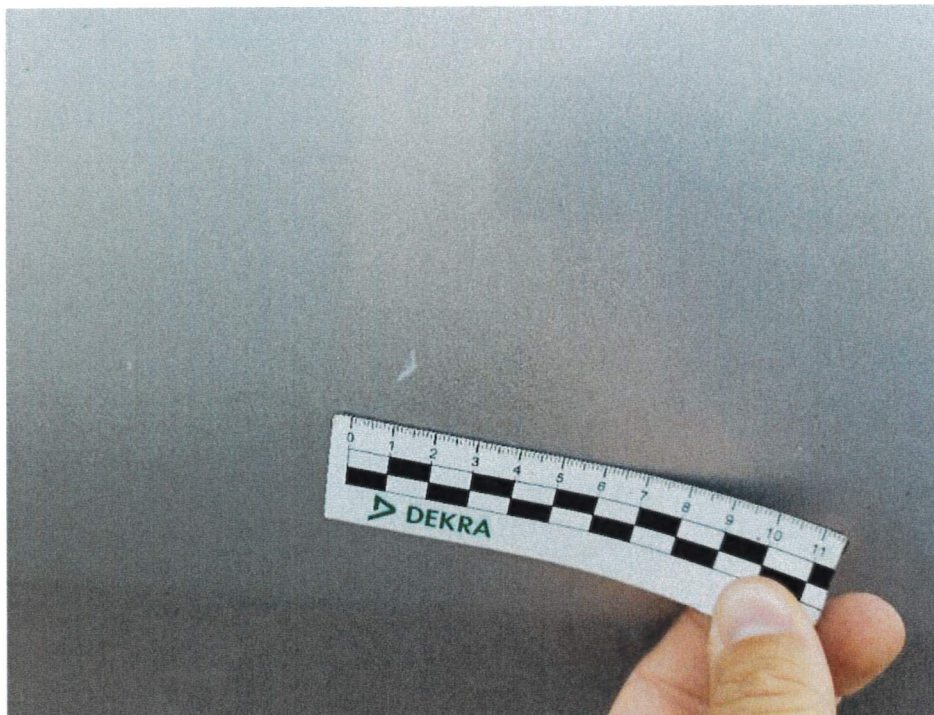

Fot. 59.



Fot. 60.

DOKUMENTACJA FOTOGRAFICZNA



Fot. 61.



Fot. 62.

DOKUMENTACJA FOTOGRAFICZNA

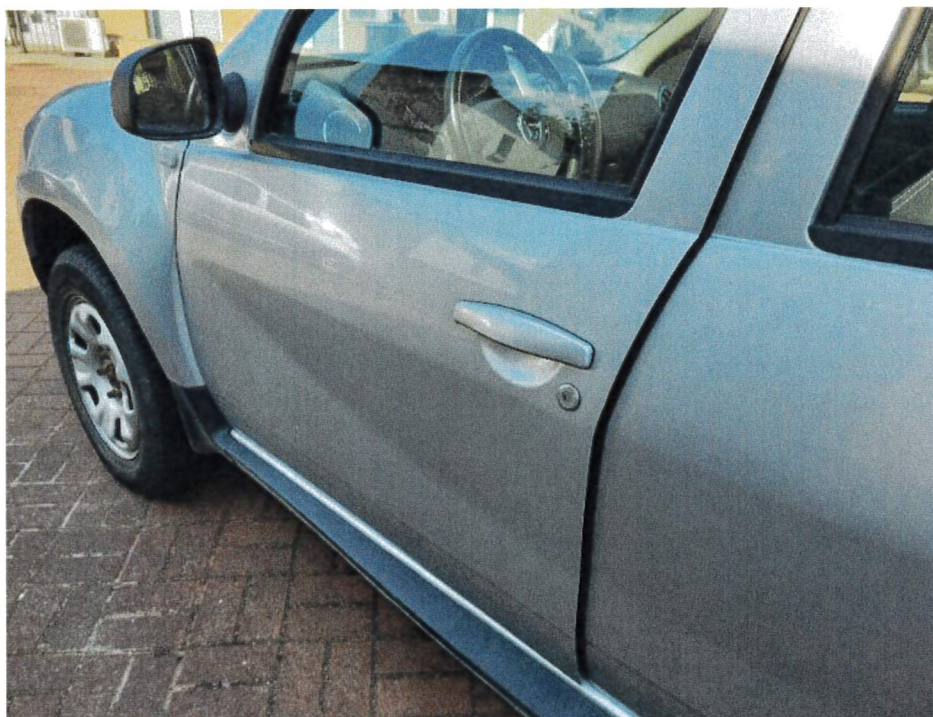

Fot. 63.



Fot. 64.

DOKUMENTACJA FOTOGRAFICZNA



Fot. 65.

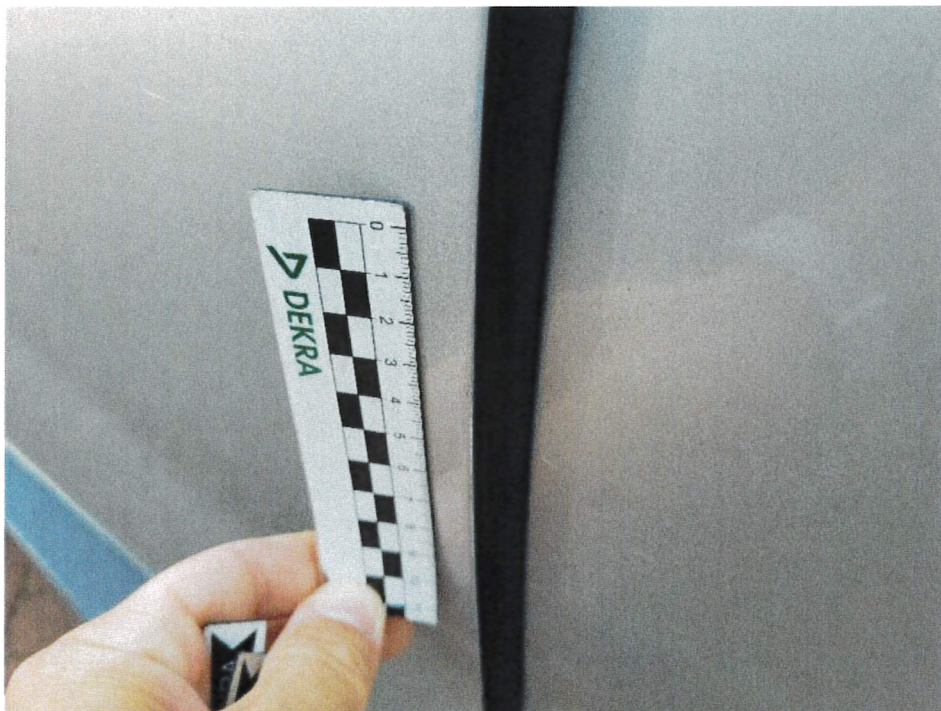

Fot. 66.

DOKUMENTACJA FOTOGRAFICZNA



Fot. 67.



Fot. 68.

DOKUMENTACJA FOTOGRAFICZNA



Fot. 69.



Fot. 70.

DOKUMENTACJA FOTOGRAFICZNA

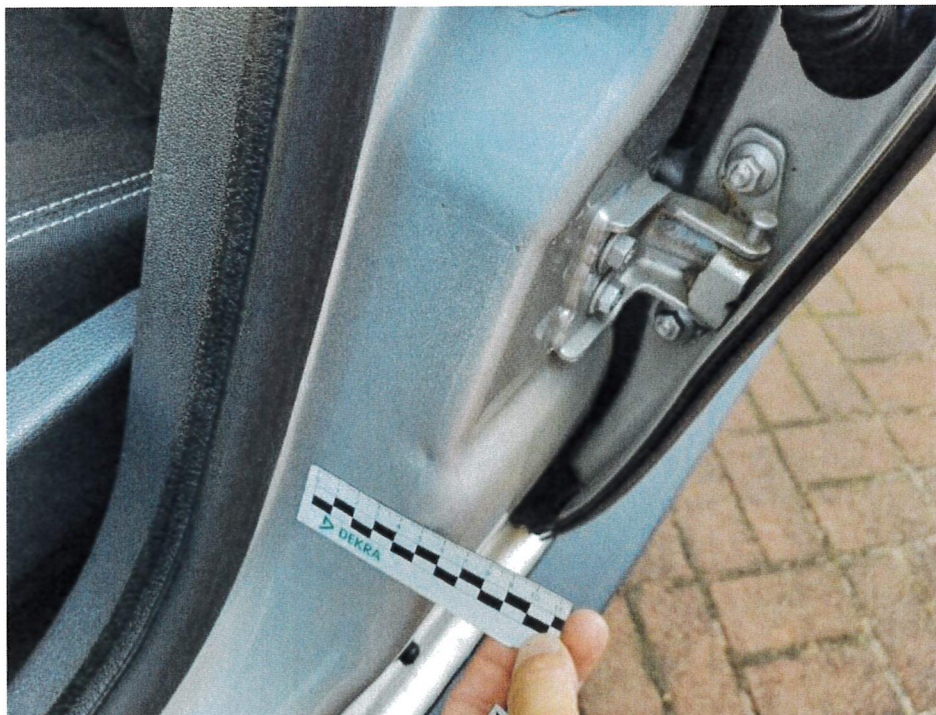

Fot. 71.



Fot. 72.

Arkusz kontrolny

Producent	DACIA
Model	Duster 13-18
Typ	Duster 1.2 TCe Laureate
Nr rejestracyjny	GDA1LS6
VIN	UU1HSDA2651704569

Wartość bazowa pojazdu

Notowanie (2013)	32 700 zł
Notowanie (2014)	35 200 zł
Notowanie (2015)	38 200 zł

Pierwsza rejestracja

Data 1. rejestracji	24-10-2014
Data wyceny	18-09-2023
Okres eksploatacji [lata]	9,00
Korekta 1. rejestracji	871 zł
Wartość pojazdu po korekcie 1. rejestracji	36 071 zł

Przebieg**Komentarz wewnętrzny**

brak danych potwierdzających autentyczność wskazania drogomierza

Wyposażenie

Korekta wyposażenia	580 zł
Wartość pojazdu po korekcie wyposażenia	36 651 zł

Inne

Łącznie inne	-6 132,04 zł
Wartość pojazdu po korektach innych	30 519 zł

Wartość rynkowa pojazdu 30 500 zł (brutto/sprzedaż)²

**Załącznik do ekspertyzy nr 207869/9/23-3705
dotyczący potwierdzenia roku produkcji pojazdu**

Potwierdza się, iż po sprawdzeniu w bazie danych pojazd:

DACIA, Duster 13-18, Duster 1.2 TCe Laureate

posiadający VIN:

UU1HSDA2651704569

został wyprodukowany w roku:

2014

Uwagi:

1. Weryfikacja roku produkcji nastąpiła wyłącznie w oparciu o wprowadzony VIN do systemu DEKRA.net. DEKRA Polska nie ponosi żadnej odpowiedzialności za ewentualne błędy, a także skutki finansowe oraz prawne powstałe z powodu błędnego wprowadzenia VIN do systemu DEKRA.net.
2. Niniejszy załącznik nie potwierdza autentyczności numeru identyfikacyjnego umieszczonego na pojeździe, w tym nie wyklucza możliwości jego manipulacji mających na celu m.in. uzyskanie innego roku produkcji, niż faktyczny. W celu uzyskania pewności co do prawdziwości i autentyczności VIN umieszczonego na pojeździe zaleca się przeprowadzenie badania pola numerowego pojazdu.
3. Niniejszy załącznik nie jest informacją dotyczącą stanu prawnego pojazdu, a także nie stanowi potwierdzenia o niefigurowaniu pojazdu w rejestrze pojazdów kradzionych, zatrzymanych, będących przedmiotem zastawu, prowadzonego postępowania, etc.

