



DZIENNIK URZĘDOWY

WOJEWÓDZTWA OPOLSKIEGO

Opole, dnia 16 grudnia 2024 r.

Poz. 3355

ZARZĄDZENIE REGIONALNEGO DYREKTORA OCHRONY ŚRODOWISKA W OPOLU

z dnia 16 grudnia 2024 r.

w sprawie rezerwatu przyrody „Ligota Dolna”

Na podstawie art. 13 ust. 3 ustawy z dnia 16 kwietnia 2004 r. o ochronie przyrody (Dz. U. z 2024 r. poz. 1478) zarządza się, co następuje:

§ 1.1. Rezerwat przyrody pod nazwą „Ligota Dolna”, zwany dalej rezerwatem, obejmuje obszar o powierzchni 8,21 ha, położony na terenie gminy Strzelce Opolskie, w powiecie strzeleckim w województwie opolskim.

2. Położenie i przebieg granicy rezerwatu w postaci mapy są określone w załączniku nr 1 do zarządzenia.

3. Położenie i przebieg granicy rezerwatu w postaci współrzędnych punktów jej załamania są określone w załączniku nr 2 do zarządzenia.

§ 2. Celem ochrony przyrody w rezerwacie jest zachowanie ze względów naukowych oraz dydaktycznych roślinności kserotermicznej z rzadkimi gatunkami roślin jak ożanka pierzastosieczna *Teucrium botrys*, rozchodnik biały *Sedum album* i ligustr pospolity *Ligustrum vulgare*.

§ 3.1. Dla rezerwatu przyrody określa się rodzaj: stepowy (St).

2. Dla rezerwatu określa się typ i podtyp:

- 1) ze względu na dominujący przedmiot ochrony: Fitocenotyczny (PFi), zbiorowisk nieleśnych (zn);
- 2) ze względu na główny typ ekosystemu: Łąkowy, pastwiskowy, murawowy i zaroślowy (EŁ), muraw kserotermicznych (mk).

§ 4. Nadzór nad rezerwatem sprawuje Regionalny Dyrektor Ochrony Środowiska w Opolu.

§ 5. Zarządzenie wchodzi w życie po upływie 14 dni od dnia ogłoszenia.¹⁾

Regionalny Dyrektor Ochrony Środowiska
w Opolu

Alicja Majewska



¹⁾ Niniejsze zarządzenie było poprzedzone zarządzeniem nr 3/13 Regionalnego Dyrektora Ochrony Środowiska w Opolu z dnia 21 stycznia 2013 r. w sprawie rezerwatu przyrody „Ligota Dolna” (Dz. Urz. Woj. Op. poz. 306), które utraciło moc z dniem wejścia w życie niniejszego zarządzenia zgodnie z art. 14 ustawy z dnia 4 stycznia 2013 r. o zmianie ustawy - Prawo wodne oraz niektórych innych ustaw (Dz. U. z 2013 r. poz. 165).

Załącznik nr 1 do zarządzenia
Regionalnego Dyrektora
Ochrony Środowiska w Opolu
z dnia 16 grudnia 2024 r.

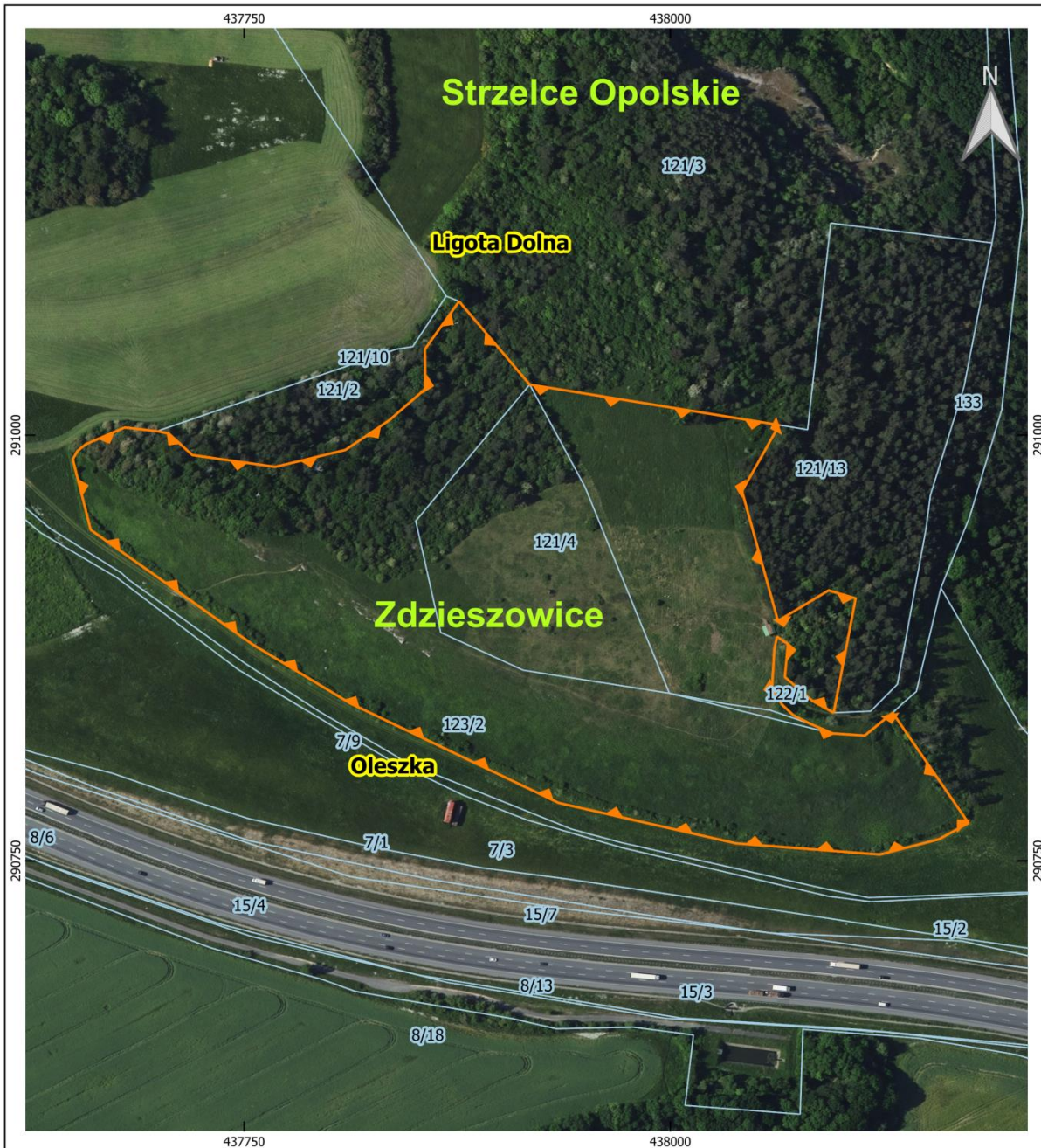
Położenie i przebieg granicy rezerwatu



Legenda

-  Granice rezerwatu przyrody
-  Działki ewidencyjne
- Zdieszowice** Nazwy gmin
- Oleszka** Nazwy obrębów ewidencyjnych



- Granice działek ewidencyjnych: Główny Urząd Geodezji i Kartografii, usługa pobierania, dostęp: 27.03.2024r.
 - Ortofotomapa: Główny Urząd Geodezji i Kartografii, usługa przeglądania, dostęp: 8.11.2024r.
 - Mapa podkładowa podglądu: OpenStreetMap, usługa przeglądania, dostęp: 8.11.2024r.
 - Granice województw: Państwowy Rejestr Granic, Główny Urząd Geodezji i Kartografii, usługa pobierania, dostęp: 27.06.2024r.
 Sporządzono w układzie współrzędnych: PL-1992

Załącznik nr 2 do zarządzenia
Regionalnego Dyrektora
Ochrony Środowiska w Opolu
z dnia 16 grudnia 2024 r.

**Położenie i przebieg granic rezerwatu w postaci współrzędnych punktów jej załamania,
w układzie współrzędnych płaskich prostokątnych pl-1992¹**

Numer punktu załamania granicy	Współrzędne punktów załamania granicy (w układzie współrzędnych płaskich prostokątnych PL-1992)	
	x	y
1	291005,93	438063,83
2	290967,11	438042,04
3	290890,86	438063,10
4	290908,82	438092,87
5	290904,10	438108,69
6	290836,95	438095,81
7	290843,90	438083,35
8	290857,91	438067,16
9	290877,38	438068,98
10	290881,67	438062,57
11	290874,80	438061,06
12	290851,20	438059,59
13	290841,79	438065,45
14	290835,42	438072,21
15	290830,31	438082,47
16	290827,27	438089,54
17	290824,80	438095,29
18	290823,54	438113,99
19	290823,60	438114,06
20	290836,93	438130,39
21	290818,21	438143,24
22	290772,12	438174,89
23	290762,61	438157,51
24	290753,68	438122,95
25	290753,65	438122,85
26	290756,77	438082,69
27	290760,19	438038,64
28	290769,22	437999,13
29	290783,99	437934,48
30	290793,81	437913,94
31	290799,97	437901,07

¹ Układ współrzędnych płaskich prostokątnych PL-1992 jest jednym z układów tworzących państwowy system odniesień przestrzennych, o którym mowa w przepisach wydanych na podstawie art. 3 ust. 5 ustawy z dnia 17 maja 1989 r. – Prawo geodezyjne i kartograficzne (Dz. U. z 2024 r. poz. 1151)

Numer punktu załamania granicy	Współrzędne punktów załamania granicy (w układzie współrzędnych płaskich prostokątnych PL-1992)	
	x	y
32	290839,48	437818,47
33	290842,50	437812,16
34	290863,84	437776,84
35	290877,08	437754,93
36	290895,88	437728,40
37	290902,80	437718,64
38	290944,38	437659,98
39	290944,39	437659,96
40	290956,62	437656,86
41	290985,88	437649,44
42	290990,71	437652,21
43	290994,67	437657,14
44	291000,96	437671,76
45	291004,48	437679,95
46	291004,41	437680,58
47	291002,33	437698,90
48	291001,57	437702,72
49	291000,98	437705,70
50	290994,21	437713,12
51	290988,31	437719,60
52	290986,30	437733,64
53	290985,39	437740,00
54	290981,35	437768,28
55	290986,24	437788,44
56	290991,32	437809,42
57	291008,68	437835,05
58	291023,43	437851,95
59	291027,16	437856,24
60	291027,18	437856,24
61	291044,33	437856,07
62	291050,47	437856,02
63	291078,57	437876,07
64	291035,77	437912,36
65	291029,71	437917,50
66	291005,93	438063,83