

**Zestawienia statystyczne do
Sprawozdania
Prokuratora Generalnego
z rocznej działalności prokuratury
w 2011 roku**

Warszawa, marzec 2012 r.



Powszechne jednostki organizacyjne prokuratury

(spis tabel zawierających dane statystyczne powszechnych jednostek organizacyjnych prokuratury w 2011 roku)

1. DANE W OKRĘGACH PROKURATUR APELACYJNYCH

1.1. EWIDENCJA SPRAW KARNYCH, CYWILNYCH I ADMINISTRACYJNYCH

- 1.1.1. Ewidencja spraw karnych w okręgach prokuratur apelacyjnych - liczba spraw ogółem (rejestr Dsn)
- 1.1.2. Ewidencja spraw karnych w okręgach prokuratur apelacyjnych - liczba spraw objętych nadzorem służbowym (rejestr Dsn)
- 1.1.3. Ewidencja spraw z postępowania cywilnego w okręgach prokuratur apelacyjnych (repertorium Pc)
- 1.1.4. Ewidencja spraw z postępowania administracyjnego w okręgach prokuratur apelacyjnych (repertorium Pa)

2. DANE PROKURATUR REJONOWYCH, OKRĘGOWYCH I APELACYJNYCH

2.1. EWIDENCJA SPRAW KARNYCH

- 2.1.1. Ogólna ewidencja spraw karnych (repertorium Ds)
- 2.1.2. Ewidencja spraw niezakończonych (pozostałości) od dnia pierwszego wpływu sprawy do prokuratury (3 tabele)
- 2.1.3. Ewidencja spraw niezakończonych (pozostałości) wg okresu procesowego - § 257 Rozporządzenia Ministra Sprawiedliwości z dnia 24 marca 2010 r. (3 tabele)
- 2.1.4. Obciążenie sprawami prokuratorów w prokuraturach rejonowych
- 2.1.5. Ewidencja spraw karnych. Śledztwa i dochodzenia (repertorium Ds) w 2011 r. (2 tabele)

2.2. SPRAWY ZAKOŃCZONE

- 2.2.1. Sprawy zakończone w postępowaniu przygotowawczym (w tym śledztwa - dochodzenia, z wyłączeniem odmów wszczęcia postępowania) w 2011 r. (4 tabele)

2.3. OSOBY PODEJRZANE

2.3.1. Osoby podejrzane w zakończonych postępowaniach przygotowawczych (w śledztwach - dochodzeniach) w 2011 r. (4 tabele)

2.4. ŚRODKI ZAPOBIEGAWCZE

2.4.1. Środki zapobiegawcze zastosowane w postępowaniach przygotowawczych (w śledztwach - dochodzeniach) (3 tabele)

2.4.2. Środki zapobiegawcze stosowane w postępowaniu przygotowawczym (w śledztwach - dochodzeniach) w 2011 r. (2 tabele)

2.4.3. Środki zapobiegawcze zastosowane w zakończonych postępowaniach przygotowawczych (w dochodzeniach - śledztwach) co do osób oskarżonych (3 tabele)

2.4.4. Środki zapobiegawcze stosowane w zakończonych postępowaniach przygotowawczych (w śledztwach - dochodzeniach) w 2011 r. (2 tabele)

2.4.5. Zabezpieczenia majątkowe. Powództwa adhezyjne

2.4.6. Tymczasowe aresztowania wobec osób (stosowanie, zażalenia, uchylenia) w postępowaniach przygotowawczych (w dochodzeniach - śledztwach) w 2011 r. (2 tabele)

2.4.7. Tymczasowe aresztowania wobec osób - stan liczbowy na ostatni dzień okresu sprawozdawczego w 2011 r. (3 tabele)

2.5. UDZIAŁ PROKURATORA W POSTĘPOWANIU SĄDOWYM

2.5.1. Udział prokuratora w postępowaniu sądowym - rodzaje orzeczeń sądowych (2 tabele)

2.5.2. Udział prokuratora w postępowaniu sądowym - tymczasowo aresztowani uniewinnieni

2.5.3. Zwroty spraw z sądów w celu przeprowadzenia lub uzupełnienia śledztwa-dochodzenia

2.5.4. Zwroty spraw do uzupełnienia postępowania i wniesione apelacje

2.6. POSTĘPOWANIE ODWOŁAWCZE

2.6.1. Apelacje prokuratora od wyroków sądów rejonowych i okręgowych w odniesieniu do osób

2.6.2. Kasacje z udziałem prokuratora (dane prokuratur okręgowych) w sprawach karnych

2.7. INNE DANE DOTYCZĄCE POSTĘPOWAŃ

2.7.1. Czynności profilaktyczne podejmowane przez prokuratorów w ramach postępowań przygotowawczych (repertorium Ds) w 2011 r.

2.7.2. Postępowanie mediacyjne (art. 23a kpk)

2.7.3. Zawieszenie postępowań przygotowawczych (stan spraw zawieszonych na ostatni dzień okresu sprawozdawczego) (2 tabele)

2.7.4. Sprawy przekazane prokuratorowi przez sąd celem przeprowadzenia zleconych czynności dowodowych w trybie art. 397 § 1 kpk - rejestr Ds/u

2.7.5. Skargi na naruszenie prawa strony do rozpoznania sprawy w postępowaniu przygotowawczym bez nieuzasadnionej zwłoki w 2011 r.

3 EWIDENCJA SPRAW I UDZIAŁ PROKURATORA W POSTĘPOWANIU ADMINISTRACYJNYM I CYWILNYM

3.1. EWIDENCJA SPRAW I UDZIAŁ PROKURATORA W POSTĘPOWANIU ADMINISTRACYJNYM

3.1.1. Ewidencja spraw z udziałem prokuratora w postępowaniu administracyjnym (repertorium Pa)

3.1.2. Udział prokuratora w badaniach spraw dot. legalności aktów i decyzji organów samorządowych i terenowych organów administracji rządowej (repertorium Pa) - wniesione środki prawne

3.1.3. Udział prokuratora w badaniach spraw dot. legalności aktów i decyzji organów samorządowych i terenowych organów administracji rządowej (repertorium Pa) - rozpoznane środki prawne

3.1.4. Udział prokuratora w badaniach spraw dot. legalności aktów i decyzji organów samorządowych i terenowych organów administracji rządowej (repertorium Pa) - uwzględnione środki prawne

3.2. EWIDENCJA SPRAW I UDZIAŁ PROKURATORA W POSTĘPOWANIU CYWILNYM

3.2.1. Ewidencja spraw z udziałem prokuratora w postępowaniu cywilnym (repertorium Pc)

3.2.2. Wytoczone powództwa przez prokuratora w postępowaniu procesowym cywilnym (repertorium Pc) i wnioski o wszczęcie postępowania nieprocesowego w 2011 r. (2 tabele)

- 3.2.3. Postępowanie sądowe w sprawach cywilnych z udziałem prokuratora z powództwa lub wniosku prokuratora w 2011 r.
- 3.2.4. Postępowanie odwoławcze w sprawach cywilnych z udziałem prokuratora
- 3.2.5. Postępowanie w sprawach nieletnich o czyny karalne (repertorium Pn) w 2011 r.
- 3.2.6. Sprawy, w których wystąpiły czynności profilaktyczne podejmowane przez prokuratorów w ramach postępowań przygotowawczych oraz udział prokuratorów w postępowaniu karnym (repertoriach Pc i Pa) w 2011 r.

4 Wskaźniki do budżetu zadaniowego dotyczące powszechnych jednostek organizacyjnych prokuratury w 2011 r.

Wojskowe jednostki organizacyjne prokuratury

- 1. Struktura wojskowych jednostek organizacyjnych prokuratury
- 2. Struktura organizacyjna Naczelnej Prokuratury Wojskowej
- 3. Zakres podmiotowy pozaprosesowej działalności prokuratorów wojskowych
- 4. Liczba osób podejrzanych w stosunku do których wszczęto postępowanie przygotowawcze oraz spraw łącznie wszczętych w okresie sprawozdawczym (bez spraw zakończonych postanowieniem o odmowie wszczęcia)
- 5. Liczba spraw objętych postępowaniem przygotowawczym
- 6. Osoby podejrzane według sposobu zakończenia postępowania (poszczególne prokuratury)
- 7. Sprawy osobowe i bezosobowe (razem) w poszczególnych prokuraturach według czasu trwania postępowania przygotowawczego
- 8. Sprawy karne zakończone w okresie 2011 r. (osobowe i bezosobowe) oraz ogólna liczba wszystkich spraw w biegu.
- 9. Sprawy karne - bez odmów - zakończone w poszczególnych prokuraturach wojskowych według sposobu zakończenia postępowania za okres od 1 stycznia do 31 grudnia 2011 r.
- 10. Osoby podejrzane w okresie 2011 roku w poszczególnych prokuraturach według stosowanego aresztu tymczasowego
- 11. Liczba osób podejrzanych w stosunku do których zakończono w okresie sprawozdawczym postępowanie przygotowawcze z rozbiorem na zastosowane środki zapobiegawcze (2011 r.)

12. Sprawy o wykroczenia prowadzone w poszczególnych prokuraturach wojskowych w 2011 r.
13. Dane statystyczne czynności z zakresu kppip w poszczególnych prokuraturach wojskowych za okres od 1 stycznia do 31 grudnia 2011 r. (w porównaniu do poprzedniego okresu sprawozdawczego)
14. Wykaz statystyczny.
Czynności z zakresu kontroli przestrzegania prawa i profilaktyki za okres od 1 stycznia do 31 grudnia 2011 r.
- 15.1 Sprawozdanie z działalności wojskowych jednostek organizacyjnych prokuratury w sprawach karnych
- 15.2 Zestawienie liczbowe wszystkich podejrzanych według dominujących i ważniejszych kategorii przestępstw z podziałem na sposób zakończenia postępowania przygotowawczego zanotowanych we wszystkich prokuraturach wojskowych w 2011 roku
- 15.3 Zestawienie liczbowe wszystkich podejrzanych według dominujących i ważniejszych kategorii przestępstw z podziałem na grupy osób zanotowanych we wszystkich prokuraturach wojskowych w 2011 roku

Pion śledczy Instytutu Pamięci Narodowej – Komisji Ścigania Zbrodni przeciwko Narodowi Polskiemu

1. Stan zatrudnienie prokuratorów Instytutu Pamięci Narodowej - Komisji Ścigania Zbrodni przeciwko Narodowi Polskiemu
2. Liczba spraw z podziałem na kategorie postępowań w 2011r. do Oddziałowych Komisji Ścigania Zbrodni przeciwko Narodowi Polskiemu
3. Postępowania zakończone w 2011r przez prokuratorów Oddziałowych Komisjach Ścigania Zbrodni przeciwko Narodowi Polskiemu z uwagi na sposób zakończenia
4. Liczba postanowień o przedstawieniu zarzutów wydanych w 2011r.
5. Liczba spraw pozostałych na biegu w dniu 31 grudnia 2011 r. z podziałem na kategorie postępowań w Oddziałowych Komisji Ścigania Zbrodni przeciwko Narodowi Polskiemu
6. Obciążenie sprawami w Oddziałowych Komisjach Ścigania Zbrodni przeciwko Narodowi Polskiemu

Powszechne jednostki organizacyjne prokuratury

– opracowane przez Wydział do spraw Sprawozdawczości i Statystyki Prokuratury Generalnej

TABL. 1.1.1. EWIDENCJA SPRAW KARNYCH W OKRĘGACH PROKURATUR APELACYJNYCH - liczba spraw ogółem (rejestr Dsn)

Obszary Prokuratur Apelacyjnych	Wpływ			Załatwienia			Pozostałość			odsetki do przeciętnego mies. wpływu
	2010	2011		2010	2011		2010	2011		
	w liczbach bezwzględnych	2010=100		w liczbach bezwzględnych		2010=100	w liczbach bezwzględnych		2010=100	
0	1	2	3	4	5	6	7	8	9	10
OGÓLEM w tym:	7 485	7 063	94,4	8 686	7 764	89,4	4 074	3 373	82,8	573,1
prokuratury apelacyjne	970	1 072	110,5	887	1 132	127,6	1 097	1 037	94,5	1160,8
Apel. Warszawska	1 471	867	58,9	2 225	1 505	67,6	1 235	597	48,3	826,3
Apel. w Warszawie	128	122	95,3	220	177	80,5	229	174	76	1711,5
Prok. Warszawska	873	435	49,8	1 363	946	69,4	831	320	38,5	882,8
Prok. Warszawsko-Praska	270	149	55,2	409	199	48,7	81	31	38,3	249,7
Prok. Ostrołęcka	98	77	78,6	117	95	81,2	43	25	58,1	389,6
Prok. Płocka	102	84	82,4	116	88	75,9	51	47	92,2	671,4
Apel. Białostocka	823	806	97,9	915	815	89,1	303	294	97	437,7
Apel. w Białymstoku	69	110	159,4	74	97	131,1	61	74	121,3	807,3
Prok. Białostocka	205	208	101,5	205	200	97,6	67	75	111,9	432,7
Prok. Łomżyńska	67	72	107,5	72	69	95,8	17	20	117,6	333,3
Prok. Olsztyńska	419	363	86,6	508	384	75,6	126	105	83,3	347,1
Prok. Suwalska	63	53	84,1	56	65	116,1	32	20	62,5	452,8
Apel. Gdańska	671	670	99,9	683	629	92,1	243	284	116,9	508,7
Apel. w Gdańsku	104	121	116,3	76	114	150	87	94	108	932,2
Prok. Gdańska	240	245	102,1	264	245	92,8	58	58	100	284,1
Prok. Bydgoska	67	68	101,5	71	59	83,1	11	20	181,8	352,9
Prok. Elbląska	68	63	92,6	57	62	108,8	25	26	104	495,2

TABL. 1.1.1. EWIDENCJA SPRAW KARNYCH W OKRĘGACH PROKURATUR APELACYJNYCH - liczba spraw ogółem (rejestr Dsn)

Obszary Prokuratur Apelacyjnych	Wpływ			Załatwienia			Pozostałość			odsetki do przeciętnego mies. wpływu
	2010	2011		2010	2011		2010	2011		
	w liczbach bezwzględnych	2010=100		w liczbach bezwzględnych	2010=100		w liczbach bezwzględnych	2010=100		
0	1	2	3	4	5	6	7	8	9	10
Prok. Słupska	27	52	192,6	24	50	208,3	7	9	128,6	207,7
Prok. Toruńska	137	90	65,7	166	69	41,6	47	68	144,7	906,7
Prok. Włocławska	28	31	110,7	25	30	120	8	9	112,5	348,4
Apel. Katowicka	702	775	110,4	748	750	100,3	368	393	106,8	608,5
Apel. w Katowicach	95	102	107,4	69	89	129	116	129	111,2	1517,6
Prok. Katowicka	340	245	72,1	395	278	70,4	142	109	76,8	533,9
Prok. Bielska	87	97	111,5	92	95	103,3	40	42	105	519,6
Prok. Częstochowska	49	80	163,3	48	71	147,9	20	29	145	435
Prok. Gliwicka	131	251	191,6	144	217	150,7	50	84	168	401,6
Apel. Krakowska	767	674	87,9	899	708	78,8	361	327	90,6	582,2
Apel. w Krakowie	105	92	87,6	65	102	156,9	107	97	90,7	1265,2
Prok. Krakowska	244	244	100	287	234	81,5	99	109	110,1	536,1
Prok. Kielecka	145	139	95,9	220	160	72,7	59	38	64,4	328,1
Prok. Nowosądecka	217	140	64,5	242	160	66,1	79	59	74,7	505,7
Prok. Tarnowska	56	59	105,4	85	52	61,2	17	24	141,2	488,1
Apel. Lubelska	707	693	98	765	808	105,6	382	267	69,9	462,3
Apel. w Lublinie	83	72	86,7	106	101	95,3	95	66	69,5	1100
Prok. Lubelska	306	290	94,8	328	367	111,9	180	103	57,2	426,2
Prok. Radomska	193	153	79,3	197	163	82,7	61	51	83,6	400

TABL. 1.1.1. EWIDENCJA SPRAW KARNYCH W OKRĘGACH PROKURATUR APELACYJNYCH - liczba spraw ogółem (rejestr Dsn)

Obszary Prokuratur Apelacyjnych	Wpływ			Załatwienia			Pozostałość			odsetki do przeciętnego mies. wpływu
	2010	2011		2010	2011		2010	2011		
	w liczbach bezwzględnych	2010=100		w liczbach bezwzględnych	2010=100		w liczbach bezwzględnych	2010=100		
0	1	2	3	4	5	6	7	8	9	10
Prok. Siedlecka	44	61	138,6	47	61	129,8	10	10	100	196,7
Prok. Zamojska	81	117	144,4	87	116	133,3	36	37	102,8	379,5
Apel. Łódzka	526	564	107,2	622	559	89,9	251	256	102	544,7
Apel. w Łodzi	70	114	162,9	38	100	263,2	71	85	119,7	894,7
Prok. Łódzka	243	235	96,7	340	265	77,9	106	76	71,7	388,1
Prok. Ostrowska	60	84	140	69	67	97,1	32	49	153,1	700
Prok. Piotrkowska	98	73	74,5	109	69	63,3	33	37	112,1	608,2
Prok. Sieradzka	55	58	105,5	66	58	87,9	9	9	100	186,2
Apel. Poznańska	539	509	94,4	576	529	91,8	180	160	88,9	377,2
Apel. w Poznaniu	83	98	118,1	73	98	134,2	70	70	100	857,1
Prok. Poznańska	287	285	99,3	325	286	88	64	63	98,4	265,3
Prok. Konińska	33	23	69,7	48	33	68,8	13	3	23,1	156,5
Prok. Zielonogórska	136	103	75,7	130	112	86,2	33	24	72,7	279,6
Apel. Rzeszowska	221	275	124,4	215	271	126	129	133	103,1	580,4
Apel. w Rzeszowie	50	53	106	23	53	230,4	54	54	100	1222,6
Prok. Rzeszowska	81	101	124,7	88	87	98,9	41	55	134,1	653,5
Prok. Krośnieńska	29	38	131	29	36	124,1	10	12	120	378,9
Prok. Przemyska	21	28	133,3	29	36	124,1	10	2	20	85,7
Prok. Tarnobrzeska	40	55	137,5	46	59	128,3	14	10	71,4	218,2

TABL. 1.1.1. EWIDENCJA SPRAW KARNYCH W OKRĘGACH PROKURATUR APELACYJNYCH - liczba spraw ogółem (rejestr Dsn)

Obszary Prokuratur Apelacyjnych	Wpływ			Załatwienia			Pozostałość			odsetki do przeciętnego mies. wpływu
	2010	2011		2010	2011		2010	2011		
	w liczbach bezwzględnych	2010=100		w liczbach bezwzględnych	2010=100		w liczbach bezwzględnych	2010=100		
0	1	2	3	4	5	6	7	8	9	10
Apel. Szczecińska	412	480	116,5	406	486	119,7	253	247	97,6	617,5
Apel. w Szczecinie	59	79	133,9	40	86	215	69	62	89,9	941,8
Prok. Szczecińska	196	224	114,3	213	225	105,6	131	130	99,2	696,4
Prok. Gorzowska	64	86	134,4	61	81	132,8	20	25	125	348,8
Prok. Koszalińska	93	91	97,8	92	94	102,2	33	30	90,9	395,6
Apel. Wroclawska	646	750	116,1	632	704	111,4	369	415	112,5	664
Apel. we Wrocławiu	124	109	87,9	103	115	111,7	138	132	95,7	1453,2
Prok. Wroclawska	171	188	109,9	172	178	103,5	98	108	110,2	689,4
Prok. Jeleniogórska	73	127	174	78	117	150	26	36	138,5	340,2
Prok. Legnicka	71	68	95,8	76	57	75	28	39	139,3	688,2
Prok. Opolska	84	125	148,8	85	108	127,1	43	60	139,5	576
Prok. Świdnicka	123	133	108,1	118	129	109,3	36	40	111,1	360,9

TABL. 1.1.2. EWIDENCJA SPRAW KARNYCH W OKRĘGACH PROKURATUR APELACYJNYCH - LICZBA SPRAW OBJĘTYCH NADZOREM SŁUŻBOWYM (rejestr Dsn)

Obszary Prokuratur Apelacyjnych	Wpływ			Załatwienia			Pozostałość			odsetki do przeciętnego mies. wpływu
	2010	2011		2010	2011		2010	2011		
	w liczbach bezwzględnych	2010=100		w liczbach bezwzględnych	2010=100		w liczbach bezwzględnych	2010=100		
0	1	2	3	4	5	6	7	8	9	10
OGÓLEM w tym:	4 473	3 825	85,5	5 704	4 432	77,7	2 882	2 278	79	714,7
prokuratury apelacyjne	326	350	107,4	621	406	65,4	542	486	89,7	1666,3
Apel. Warszawska	1 132	492	43,5	1 790	1 028	57,4	906	373	41,2	909,8
Apel. w Warszawie	20	30	150	130	57	43,8	102	75	73,5	3000
Prok. Warszawska	786	286	36,4	1 173	728	62,1	662	223	33,7	935,7
Prok. Warszawsko-Praska	197	72	36,5	334	110	32,9	69	31	44,9	516,7
Prok. Ostrołęcka	79	63	79,7	90	78	86,7	35	20	57,1	381
Prok. Płocka	50	41	82	63	55	87,3	38	24	63,2	702,4
Apel. Białostocka	661	591	89,4	704	599	85,1	257	249	96,9	505,6
Apel. w Białymstoku	31	45	145,2	57	36	63,2	35	44	125,7	1173,3
Prok. Białostocka	147	128	87,1	137	123	89,8	59	64	108,5	600
Prok. Łomżyńska	58	57	98,3	59	53	89,8	16	20	125	421,1
Prok. Olsztyńska	365	316	86,6	402	330	82,1	115	101	87,8	383,5
Prok. Suwalska	60	45	75	49	57	116,3	32	20	62,5	533,3
Apel. Gdańska	248	271	109,3	288	228	79,2	139	182	130,9	805,9
Apel. w Gdańsku	42	48	114,3	56	41	73,2	43	50	116,3	1250
Prok. Gdańska	54	46	85,2	72	39	54,2	16	23	143,8	600
Prok. Bydgoska	29	31	106,9	28	24	85,7	8	15	187,5	580,7
Prok. Elbląska	50	49	98	42	47	111,9	22	24	109,1	587,8

TABL. 1.1.2. EWIDENCJA SPRAW KARNYCH W OKRĘGACH PROKURATUR APELACYJNYCH - LICZBA SPRAW OBJĘTYCH NADZOREM SŁUŻBOWYM (rejestr Dsn)

Obszary Prokuratur Apelacyjnych	Wpływ			Załatwienia			Pozostałość			odsetki do przeciętnego mies. wpływu
	2010	2011		2010	2011		2010	2011		
	w liczbach bezwzględnych	2010=100		w liczbach bezwzględnych	2010=100		w liczbach bezwzględnych	2010=100		
0	1	2	3	4	5	6	7	8	9	10
Prok. Słupska	10	20	200	7	20	285,7	6	6	100	360
Prok. Toruńska	50	61	122	71	44	62	39	56	143,6	1101,6
Prok. Włocławska	13	16	123,1	12	13	108,3	5	8	160	600
Apel. Katowicka	349	431	123,5	436	409	93,8	203	225	110,8	626,4
Apel. w Katowicach	20	20	100	44	23	52,3	46	43	93,5	2579,9
Prok. Katowicka	199	126	63,3	242	152	62,8	86	60	69,8	571,4
Prok. Bielska	34	54	158,8	49	43	87,8	23	34	147,8	755,6
Prok. Częstochowska	29	56	193,1	23	49	213	16	23	143,8	492,9
Prok. Gliwicka	67	175	261,2	78	142	182,1	32	65	203,1	445,7
Apel. Krakowska	409	320	78,2	551	352	63,9	253	221	87,4	828,7
Apel. w Krakowie	22	25	113,6	41	28	68,3	41	38	92,7	1824
Prok. Krakowska	78	79	101,3	89	73	82	64	70	109,4	1063,3
Prok. Kielecka	108	93	86,1	178	111	62,4	54	36	66,7	464,5
Prok. Nowosądecka	160	87	54,4	181	109	60,2	78	56	71,8	772,4
Prok. Tarnowska	41	36	87,8	62	31	50	16	21	131,3	700
Apel. Lubelska	535	484	90,5	612	581	94,9	328	231	70,4	572,7
Apel. w Lublinie	30	22	73,3	78	44	56,4	62	40	64,5	2181,9
Prok. Lubelska	232	216	93,1	246	280	113,8	163	99	60,7	550
Prok. Radomska	170	127	74,7	176	138	78,4	59	48	81,4	453,5

TABL. 1.1.2. EWIDENCJA SPRAW KARNYCH W OKRĘGACH PROKURATUR APELACYJNYCH - LICZBA SPRAW OBJĘTYCH NADZOREM SŁUŻBOWYM (rejestr Dsn)

Obszary Prokuratur Apelacyjnych	Wpływ			Załatwienia			Pozostałość			odsetki do przeciętnego mies. wpływu
	2010	2011		2010	2011		2010	2011		
	w liczbach bezwzględnych	2010=100		w liczbach bezwzględnych	2010=100		w liczbach bezwzględnych	2010=100		
0	1	2	3	4	5	6	7	8	9	10
Prok. Siedlecka	29	33	113,8	32	36	112,5	10	7	70	254,5
Prok. Zamojska	74	86	116,2	80	83	103,8	34	37	108,8	516,3
Apel. Łódzka	249	241	96,8	297	236	79,5	152	157	103,3	781,7
Apel. w Łodzi	17	19	111,8	24	15	62,5	23	27	117,4	1705,3
Prok. Łódzka	78	57	73,1	91	72	79,1	61	46	75,4	968,4
Prok. Ostrowska	54	73	135,2	64	60	93,8	31	44	141,9	723,3
Prok. Piotrkowska	63	59	93,7	70	56	80	29	32	110,3	650,8
Prok. Sieradzka	37	33	89,2	48	33	68,8	8	8	100	290,9
Apel. Poznańska	271	234	86,3	335	244	72,8	142	132	93	676,9
Apel. w Poznaniu	37	57	154,1	51	47	92,2	43	53	123,3	1115,8
Prok. Poznańska	146	112	76,7	186	114	61,3	58	56	96,6	600
Prok. Konińska	26	14	53,8	39	24	61,5	13	3	23,1	257,1
Prok. Zielonogórska	62	51	82,3	59	59	100	28	20	71,4	470,6
Apel. Rzeszowska	143	146	102,1	130	172	132,3	109	83	76,1	682,2
Apel. w Rzeszowie	50	2	4	23	31	134,8	50	21	42	12597,5
Prok. Rzeszowska	35	63	180	40	50	125	26	39	150	742,9
Prok. Krośnieńska	18	29	161,1	19	26	136,8	9	12	133,3	496,5
Prok. Przemyska	17	9	52,9	20	18	90	10	1	10	133,3
Prok. Tarnobrzeska	23	43	187	28	47	167,9	14	10	71,4	279,1

TABL. 1.1.2. EWIDENCJA SPRAW KARNYCH W OKRĘGACH PROKURATUR APELACYJNYCH - LICZBA SPRAW OBJĘTYCH NADZOREM SŁUŻBOWYM (rejestr Dsn)

Obszary Prokuratur Apelacyjnych	Wpływ			Załatwienia			Pozostałość			odsetki do przeciętnego mies. wpływu
	2010	2011		2010	2011		2010	2011		
	w liczbach bezwzględnych	2010=100		w liczbach bezwzględnych	2010=100		w liczbach bezwzględnych	2010=100		
0	1	2	3	4	5	6	7	8	9	10
Apel. Szczecińska	200	233	116,5	219	249	113,7	176	160	90,9	824
Apel. w Szczecinie	12	31	258,3	27	29	107,4	30	32	106,7	1238,7
Prok. Szczecińska	104	118	113,5	117	133	113,7	100	85	85	864,4
Prok. Gorzowska	48	45	93,8	48	40	83,3	16	21	131,3	560
Prok. Koszalińska	36	39	108,3	27	47	174,1	30	22	73,3	676,9
Apel. Wroclawska	276	382	138,4	342	334	97,7	217	265	122,1	832,5
Apel. we Wrocławiu	45	51	113,3	90	55	61,1	67	63	94	1482,4
Prok. Wroclawska	85	78	91,8	88	75	85,2	61	64	104,9	984,6
Prok. Jeleniogórska	44	89	202,3	51	77	151	20	32	160	431,5
Prok. Legnicka	30	42	140	39	35	89,7	23	30	130,4	857,1
Prok. Opolska	47	85	180,9	50	64	128	32	53	165,6	748,2
Prok. Świdnicka	25	37	148	24	28	116,7	14	23	164,3	746

TABL. 1.1.3. EWIDENCJA SPRAW Z POSTĘPOWANIA CYWILNEGO W OKRĘGACH PROKURATUR APELACYJNYCH (repertorium Pc)

Obszary Prokuratur Apelacyjnych	Wpływ			Załatwienia			Pozostałość			odsetki do przeciętnego mies. wpływu
	2010	2011		2010	2011		2010	2011		
	w liczbach bezwzględnych	2010=100		w liczbach bezwzględnych	2010=100		w liczbach bezwzględnych	2010=100		
0	1	2	3	4	5	6	7	8	9	10
OGÓLEM w tym:	820	211	25,7	799	324	40,6	245	46	18,8	261,6
prokuratury apelacyjne	188	76	40,4	223	79	35,4	34	10	29,4	157,9
Apel. Warszawska	43	20	46,5	61	28	45,9	9	1	11,1	60
Apel. w Warszawie	4	15	375	22	16	72,7	2	1	50	80
Prok. Warszawska	14	4	28,6	13	6	46,2	2	-	0	0
Prok. Warszawsko-Praska	7	-	0	7	1	14,3	1	-	0	0
Prok. Ostrołęcka	16	-	0	15	4	26,7	4	-	0	0
Prok. Płocka	2	1	50	4	1	25	-	-	0	0
Apel. Białostocka	31	5	16,1	34	5	14,7	1	1	100	240
Apel. w Białymstoku	17	2	11,8	20	1	5	-	1	0	599,9
Prok. Białostocka	7	3	42,9	7	3	42,9	-	-	0	0
Prok. Łomżyńska	1	-	0	1	-	0	-	-	0	0
Prok. Olsztyńska	5	-	0	6	-	0	-	-	0	0
Prok. Suwalska	1	-	0	-	1	0	1	-	0	0
Apel. Gdańska	6	1	16,7	7	2	28,6	1	-	0	0
Apel. w Gdańsku	2	1	50	2	2	100	1	-	0	0
Prok. Gdańska	4	-	0	5	-	0	-	-	0	0
Prok. Bydgoska	-	-	0	-	-	0	-	-	0	0
Prok. Elbląska	-	-	0	-	-	0	-	-	0	0

TABL. 1.1.3. EWIDENCJA SPRAW Z POSTĘPOWANIA CYWILNEGO W OKRĘGACH PROKURATUR APELACYJNYCH (repertorium Pc)

Obszary Prokuratur Apelacyjnych	Wpływ			Załatwienia			Pozostałość			odsetki do przeciętnego mies. wpływu
	2010	2011		2010	2011		2010	2011		
	w liczbach bezwzględnych	2010=100		w liczbach bezwzględnych	2010=100		w liczbach bezwzględnych	2010=100		
0	1	2	3	4	5	6	7	8	9	10
Prok. Słupska	-	-	0	-	-	0	-	-	0	0
Prok. Toruńska	-	-	0	-	-	0	-	-	0	0
Prok. Włocławska	-	-	0	-	-	0	-	-	0	0
Apel. Katowicka	79	14	17,7	55	43	78,2	30	1	3,3	85,7
Apel. w Katowicach	16	7	43,8	16	7	43,8	-	-	0	0
Prok. Katowicka	7	6	85,7	8	7	87,5	1	-	0	0
Prok. Bielska	2	-	0	-	2	0	2	-	0	0
Prok. Częstochowska	43	-	0	30	17	56,7	17	-	0	0
Prok. Gliwicka	11	1	9,1	1	10	1000	10	1	10	1200,5
Apel. Krakowska	99	29	29,3	97	35	36,1	37	10	27	413,8
Apel. w Krakowie	71	3	4,2	78	3	3,8	21	-	0	0
Prok. Krakowska	26	23	88,5	15	29	193,3	16	10	62,5	521,7
Prok. Kielecka	1	3	300	3	3	100	-	-	0	0
Prok. Nowosądecka	-	-	0	-	-	0	-	-	0	0
Prok. Tarnowska	1	-	0	1	-	0	-	-	0	0
Apel. Lubelska	196	3	1,53	187	4	2,14	51	2	3,9	800
Apel. w Lublinie	-	-	0	-	-	0	-	-	0	0
Prok. Lubelska	3	1	33,3	3	2	66,7	3	2	66,7	2401
Prok. Radomska	193	-	0	183	-	0	48	-	0	0

TABL. 1.1.3. EWIDENCJA SPRAW Z POSTĘPOWANIA CYWILNEGO W OKRĘGACH PROKURATUR APELACYJNYCH (repertorium Pc)

Obszary Prokuratur Apelacyjnych	Wpływ			Załatwienia			Pozostałość			odsetki do przeciętnego mies. wpływu
	2010	2011		2010	2011		2010	2011		
	w liczbach bezwzględnych	2010=100		w liczbach bezwzględnych	2010=100		w liczbach bezwzględnych	2010=100		
0	1	2	3	4	5	6	7	8	9	10
Prok. Siedlecka	-	-	0	-	-	0	-	-	0	0
Prok. Zamojska	-	2	0	1	2	200	-	-	0	0
Apel. Łódzka	35	-	0	39	3	7,7	3	-	0	0
Apel. w Łodzi	32	-	0	37	2	5,4	2	-	0	0
Prok. Łódzka	3	-	0	2	1	50	1	-	0	0
Prok. Ostrowska	-	-	0	-	-	0	-	-	0	0
Prok. Piotrkowska	-	-	0	-	-	0	-	-	0	0
Prok. Sieradzka	-	-	0	-	-	0	-	-	0	0
Apel. Poznańska	151	71	47	134	134	100	84	21	25	354,9
Apel. w Poznaniu	4	-	0	5	-	0	2	2	100	0
Prok. Poznańska	110	55	50	99	107	108,1	70	18	25,7	392,7
Prok. Konińska	33	14	42,4	27	24	88,9	11	1	9,1	85,7
Prok. Zielonogórska	4	2	50	3	3	100	1	-	0	0
Apel. Rzeszowska	142	19	13,4	130	22	16,9	21	1	4,8	63,2
Apel. w Rzeszowie	18	16	88,9	16	19	118,8	4	1	25	75
Prok. Rzeszowska	-	-	0	-	-	0	-	-	0	0
Prok. Krośnieńska	-	-	0	-	-	0	-	-	0	0
Prok. Przemyska	3	2	66,7	3	2	66,7	-	-	0	0
Prok. Tarnobrzeska	121	1	0,83	111	1	0,9	17	-	0	0

TABL. 1.1.3. EWIDENCJA SPRAW Z POSTĘPOWANIA CYWILNEGO W OKRĘGACH PROKURATUR APELACYJNYCH (repertorium Pc)

Obszary Prokuratur Apelacyjnych	Wpływ			Załatwienia			Pozostałość			odsetki do przeciętnego mies. wpływu
	2010	2011		2010	2011		2010	2011		
	w liczbach bezwzględnych	2010=100		w liczbach bezwzględnych	2010=100		w liczbach bezwzględnych	2010=100		
0	1	2	3	4	5	6	7	8	9	10
Apel. Szczecińska	8	12	150	8	12	150	-	-	0	0
Apel. w Szczecinie	5	3	60	5	3	60	-	-	0	0
Prok. Szczecińska	-	9	0	-	9	0	-	-	0	0
Prok. Gorzowska	1	-	0	1	-	0	-	-	0	0
Prok. Koszalińska	2	-	0	2	-	0	-	-	0	0
Apel. Wrocławska	30	37	123,3	47	36	76,6	8	9	112,5	291,9
Apel. we Wrocławiu	19	29	152,6	22	26	118,2	2	5	250	206,9
Prok. Wrocławska	3	-	0	3	-	0	-	-	0	0
Prok. Jeleniogórska	1	4	400	6	2	33,3	-	2	0	600,1
Prok. Legnicka	-	-	0	-	-	0	-	-	0	0
Prok. Opolska	7	4	57,1	16	8	50	6	2	33,3	600,1
Prok. Świdnicka	-	-	0	-	-	0	-	-	0	0

TABL. 1.1.4. EWIDENCJA SPRAW Z POSTĘPOWANIA ADMINISTRACYJNEGO W OKRĘGACH PROKURATUR APELACYJNYCH (repertorium Pa)

Obszary Prokuratur Apelacyjnych	Wpływ			Załatwienia			Pozostałość			odsetki do przeciętnego mies. wpływu
	2010	2011		2010	2011		2010	2011		
	w liczbach bezwzględnych	2010=100		w liczbach bezwzględnych	2010=100		w liczbach bezwzględnych	2010=100		
0	1	2	3	4	5	6	7	8	9	10
OGÓLEM w tym:	315	140	44,4	305	145	47,5	63	44	69,8	377,1
prokuratury apelacyjne	172	50	29,1	174	62	35,6	35	15	42,9	360
Apel. Warszawska	18	15	83,3	15	16	106,7	8	7	87,5	560
Apel. w Warszawie	13	14	107,7	11	15	136,4	6	5	83,3	428,6
Prok. Warszawska	1	1	100	1	-	0	1	2	200	2401
Prok. Warszawsko-Praska	1	-	0	-	1	0	1	-	0	0
Prok. Ostrołęcka	3	-	0	3	-	0	-	-	0	0
Prok. Płocka	-	-	0	-	-	0	-	-	0	0
Apel. Białostocka	14	3	21,4	11	4	36,4	5	4	80	1600
Apel. w Białymstoku	6	-	0	6	-	0	1	1	100	0
Prok. Białostocka	6	-	0	3	4	133,3	4	-	0	0
Prok. Łomżyńska	-	-	0	-	-	0	-	-	0	0
Prok. Olsztyńska	1	3	300	1	-	0	-	3	0	1200
Prok. Suwalska	1	-	0	1	-	0	-	-	0	0
Apel. Gdańska	10	3	30	9	4	44,4	2	1	50	400
Apel. w Gdańsku	1	-	0	1	-	0	-	-	0	0
Prok. Gdańska	3	1	33,3	2	2	100	1	-	0	0
Prok. Bydgoska	1	-	0	1	1	100	1	-	0	0
Prok. Elbląska	-	-	0	-	-	0	-	-	0	0

TABL. 1.1.4. EWIDENCJA SPRAW Z POSTĘPOWANIA ADMINISTRACYJNEGO W OKRĘGACH PROKURATUR APELACYJNYCH (repertorium Pa)

Obszary Prokuratur Apelacyjnych	Wpływ			Załatwienia			Pozostałość			odsetki do przeciętnego mies. wpływu
	2010	2011		2010	2011		2010	2011		
	w liczbach bezwzględnych	2010=100		w liczbach bezwzględnych	2010=100		w liczbach bezwzględnych	2010=100		
0	1	2	3	4	5	6	7	8	9	10
Prok. Słupska	3	-	0	3	-	0	-	-	0	0
Prok. Toruńska	1	2	200	1	1	100	-	1	0	599,9
Prok. Włocławska	1	-	0	1	-	0	-	-	0	0
Apel. Katowicka	16	19	118,8	14	16	114,3	4	7	175	442,1
Apel. w Katowicach	7	7	100	7	8	114,3	1	-	0	0
Prok. Katowicka	3	4	133,3	3	4	133,3	-	-	0	0
Prok. Bielska	1	-	0	1	-	0	-	-	0	0
Prok. Częstochowska	-	-	0	-	-	0	-	-	0	0
Prok. Gliwicka	5	8	160	3	4	133,3	3	7	233,3	1049,9
Apel. Krakowska	104	51	49	103	49	47,6	18	12	66,7	282,4
Apel. w Krakowie	80	16	20	85	14	16,5	9	3	33,3	225
Prok. Krakowska	21	22	104,8	15	21	140	8	9	112,5	490,9
Prok. Kielecka	3	3	100	3	4	133,3	1	-	0	0
Prok. Nowosądecka	-	10	0	-	10	0	-	-	0	0
Prok. Tarnowska	-	-	0	-	-	0	-	-	0	0
Apel. Lubelska	34	4	11,8	36	4	11,1	7	1	14,3	300
Apel. w Lublinie	3	-	0	3	-	0	-	-	0	0
Prok. Lubelska	6	-	0	9	1	11,1	1	-	0	0
Prok. Radomska	24	-	0	22	-	0	6	-	0	0

TABL. 1.1.4. EWIDENCJA SPRAW Z POSTĘPOWANIA ADMINISTRACYJNEGO W OKRĘGACH PROKURATUR APELACYJNYCH (repertorium Pa)

Obszary Prokuratur Apelacyjnych	Wpływ			Załatwienia			Pozostałość			odsetki do przeciętnego mies. wpływu
	2010	2011		2010	2011		2010	2011		
	w liczbach bezwzględnych	2010=100		w liczbach bezwzględnych	2010=100		w liczbach bezwzględnych	2010=100		
0	1	2	3	4	5	6	7	8	9	10
Prok. Siedlecka	-	1	0	-	-	0	-	1	0	1200,5
Prok. Zamojska	1	3	300	2	3	150	-	-	0	0
Apel. Łódzka	24	2	8,3	26	-	0	1	3	300	1799,6
Apel. w Łodzi	22	1	4,5	24	-	0	1	2	200	2401
Prok. Łódzka	1	-	0	1	-	0	-	-	0	0
Prok. Ostrowska	-	-	0	-	-	0	-	-	0	0
Prok. Piotrkowska	1	1	100	1	-	0	-	1	0	1200,5
Prok. Sieradzka	-	-	0	-	-	0	-	-	0	0
Apel. Poznańska	37	16	43,2	40	18	45	6	4	66,7	300
Apel. w Poznaniu	11	2	18,2	15	5	33,3	5	2	40	1199,8
Prok. Poznańska	2	3	150	1	2	200	1	2	200	800
Prok. Konińska	-	1	0	-	1	0	-	-	0	0
Prok. Zielonogórska	24	10	41,7	24	10	41,7	-	-	0	0
Apel. Rzeszowska	52	2	3,8	42	11	26,2	11	2	18,2	1199,8
Apel. w Rzeszowie	28	2	7,1	18	11	61,1	11	2	18,2	1199,8
Prok. Rzeszowska	-	-	0	-	-	0	-	-	0	0
Prok. Krośnieńska	-	-	0	-	-	0	-	-	0	0
Prok. Przemyska	-	-	0	-	-	0	-	-	0	0
Prok. Tarnobrzeska	24	-	0	24	-	0	-	-	0	0

TABL. 1.1.4. EWIDENCJA SPRAW Z POSTĘPOWANIA ADMINISTRACYJNEGO W OKRĘGACH PROKURATUR APELACYJNYCH (repertorium Pa)

Obszary Prokuratur Apelacyjnych	Wpływ			Załatwienia			Pozostałość			odsetki do przeciętnego mies. wpływu
	2010	2011		2010	2011		2010	2011		
	w liczbach bezwzględnych	2010=100		w liczbach bezwzględnych	2010=100		w liczbach bezwzględnych	2010=100		
0	1	2	3	4	5	6	7	8	9	10
Apel. Szczecińska	2	11	550	2	10	500	-	1	0	109,1
Apel. w Szczecinie	-	1	0	-	1	0	-	-	0	0
Prok. Szczecińska	-	7	0	-	7	0	-	-	0	0
Prok. Gorzowska	1	2	200	1	2	200	-	-	0	0
Prok. Koszalińska	1	1	100	1	-	0	-	1	0	1200,5
Apel. Wroclawska	4	14	350	7	13	185,7	1	2	200	171,4
Apel. we Wrocławiu	1	7	700	4	8	200	1	-	0	0
Prok. Wroclawska	-	-	0	-	-	0	-	-	0	0
Prok. Jeleniogórska	3	6	200	3	4	133,3	-	2	0	400
Prok. Legnicka	-	-	0	-	-	0	-	-	0	0
Prok. Opolska	-	-	0	-	-	0	-	-	0	0
Prok. Świdnicka	-	1	0	-	1	0	-	-	0	0

TABL. 2.1.1. OGÓLNA EWIDENCJA SPRAW KARNYCH (repertorium Ds)

Obszary Prokuratur Apelacyjnych	Wpływ			Załatwienia			Pozostałość			odsetki do przeciętnego mies. wpływu
	2010	2011		2010	2011		2010	2011		
	w liczbach bezwzględnych	2010=100		w liczbach bezwzględnych	2010=100		w liczbach bezwzględnych	2010=100		
0	1	2	3	4	5	6	7	8	9	10
OGÓLEM w tym:	1 167 796	1 189 666	101,9	1 170 068	1 187 030	101,4	80 401	83 037	103,3	83,8
prokuratury apelacyjne	733	797	108,7	722	826	114,4	351	322	91,7	484,8
Apel. Warszawska	140 194	145 350	103,7	140 613	145 921	103,8	10 647	10 076	94,6	83,2
Apel. w Warszawie	144	161	111,8	131	191	145,8	78	48	61,5	357,8
Prok. Warszawska	73 028	74 552	102,1	73 205	75 510	103,1	6 332	5 374	84,9	86,5
Prok. Warszawsko-Praska	33 369	35 388	106,1	33 573	35 089	104,5	2 320	2 619	112,9	88,8
Prok. Ostrołęcka	12 615	13 179	104,5	12 655	13 174	104,1	559	564	100,9	51,4
Prok. Płocka	21 038	22 070	104,9	21 049	21 957	104,3	1 358	1 471	108,3	80,0
Apel. Białostocka	61 263	62 648	102,3	61 494	62 217	101,2	3 849	4 280	111,2	82,0
Apel. w Białymstoku	66	61	92,4	71	62	87,3	29	28	96,6	550,8
Prok. Białostocka	18 309	19 323	105,5	18 368	19 097	104,0	1 067	1 293	121,2	80,3
Prok. Łomżyńska	8 618	8 394	97,4	8 621	8 358	96,9	466	502	107,7	71,8
Prok. Olsztyńska	28 176	28 706	101,9	28 335	28 571	100,8	1 908	2 043	107,1	85,4
Prok. Suwalska	6 094	6 164	101,1	6 099	6 129	100,5	379	414	109,2	80,6
Apel. Gdańska	148 686	148 151	99,6	149 326	147 588	98,8	10 169	10 732	105,5	86,9
Apel. w Gdańsku	80	64	80,0	80	70	87,5	35	29	82,9	543,8
Prok. Gdańska	63 855	60 937	95,4	64 264	60 858	94,7	4 149	4 228	101,9	83,3
Prok. Bydgoska	27 866	27 485	98,6	27 909	27 448	98,3	2 042	2 079	101,8	90,8
Prok. Elbląska	14 598	15 040	103,0	14 669	14 930	101,8	1 196	1 306	109,2	104,2

TABL. 2.1.1. OGÓLNA EWIDENCJA SPRAW KARNYCH (repertorium Ds)

Obszary Prokuratur Apelacyjnych	Wpływ			Załatwienia			Pozostałość			odsetki do przeciętnego mies. wpływu
	2010	2011		2010	2011		2010	2011		
	w liczbach bezwzględnych	2010=100		w liczbach bezwzględnych	2010=100		w liczbach bezwzględnych	2010=100		
0	1	2	3	4	5	6	7	8	9	10
Prok. Słupska	15 544	15 900	102,3	15 532	15 831	101,9	1 054	1 123	106,5	84,8
Prok. Toruńska	14 895	15 613	104,8	14 941	15 559	104,1	972	1 026	105,6	78,9
Prok. Włocławska	11 848	13 112	110,7	11 931	12 892	108,1	721	941	130,5	86,1
Apel. Katowicka	148 947	149 439	100,3	148 582	150 078	101,0	10 438	9 799	93,9	78,7
Apel. w Katowicach	106	116	109,4	103	121	117,5	50	45	90,0	465,5
Prok. Katowicka	65 463	64 563	98,6	65 319	64 902	99,4	4 909	4 570	93,1	84,9
Prok. Bielska	16 366	15 595	95,3	15 854	15 717	99,1	1 242	1 120	90,2	86,2
Prok. Częstochowska	23 255	24 123	103,7	23 265	24 086	103,5	1 480	1 517	102,5	75,5
Prok. Gliwicka	43 757	45 042	102,9	44 041	45 252	102,7	2 757	2 547	92,4	67,9
Apel. Krakowska	119 970	122 956	102,5	120 173	122 329	101,8	7 178	7 805	108,7	76,2
Apel. w Krakowie	43	65	151,2	50	66	132,0	20	19	95,0	350,8
Prok. Krakowska	59 399	61 556	103,6	59 612	61 197	102,7	3 554	3 913	110,1	76,3
Prok. Kielecka	31 629	32 841	103,8	31 703	32 753	103,3	2 036	2 124	104,3	77,6
Prok. Nowosądecka	17 363	17 190	99,0	17 317	17 054	98,5	950	1 086	114,3	75,8
Prok. Tarnowska	11 536	11 304	98,0	11 491	11 259	98,0	618	663	107,3	70,4
Apel. Lubelska	105 170	108 290	103,0	105 555	107 896	102,2	7 533	7 927	105,2	87,8
Apel. w Lublinie	52	52	100,0	46	53	115,2	33	32	97,0	738,5
Prok. Lubelska	56 282	58 215	103,4	56 280	58 316	103,6	4 605	4 504	97,8	92,8
Prok. Radomska	20 628	20 848	101,1	20 769	20 696	99,6	1 528	1 680	109,9	96,7

TABL. 2.1.1. OGÓLNA EWIDENCJA SPRAW KARNYCH (repertorium Ds)

Obszary Prokuratur Apelacyjnych	Wpływ			Załatwienia			Pozostałość			odsetki do przeciętnego mies. wpływu
	2010	2011		2010	2011		2010	2011		
	w liczbach bezwzględnych	2010=100		w liczbach bezwzględnych	2010=100		w liczbach bezwzględnych	2010=100		
0	1	2	3	4	5	6	7	8	9	10
Prok. Siedlecka	14 012	14 494	103,4	14 136	14 376	101,7	676	794	117,5	65,7
Prok. Zamojska	14 196	14 681	103,4	14 324	14 455	100,9	691	917	132,7	75,0
Apel. Łódzka	87 144	89 424	102,6	87 484	88 972	101,7	5 973	6 425	107,6	86,2
Apel. w Łodzi	48	55	114,6	50	54	108,0	22	23	104,5	501,8
Prok. Łódzka	44 660	45 246	101,3	44 782	45 136	100,8	3 309	3 419	103,3	90,7
Prok. Ostrowska	13 693	14 906	108,9	13 778	14 743	107,0	842	1 005	119,4	80,9
Prok. Piotrkowska	16 418	16 260	99,0	16 481	16 144	98,0	926	1 042	112,5	76,9
Prok. Sieradzka	12 325	12 957	105,1	12 393	12 895	104,1	874	936	107,1	86,7
Apel. Poznańska	102 092	102 075	100,0	102 765	101 988	99,2	6 935	7 022	101,3	82,6
Apel. w Poznaniu	34	57	167,6	38	54	142,1	18	21	116,7	442,1
Prok. Poznańska	67 098	65 797	98,1	67 517	65 792	97,4	4 825	4 830	100,1	88,1
Prok. Konińska	9 657	10 197	105,6	9 669	10 220	105,7	615	592	96,3	69,7
Prok. Zielonogórska	25 303	26 024	102,8	25 541	25 922	101,5	1 477	1 579	106,9	72,8
Apel. Rzeszowska	45 307	47 081	103,9	45 228	46 777	103,4	2 852	3 156	110,7	80,4
Apel. w Rzeszowie	53	51	96,2	46	44	95,7	18	25	138,9	588,2
Prok. Rzeszowska	16 237	17 364	106,9	16 112	17 203	106,8	955	1 116	116,9	77,1
Prok. Krośnieńska	9 340	10 049	107,6	9 325	9 972	106,9	621	698	112,4	83,4
Prok. Przemyska	8 815	8 990	102,0	8 842	8 964	101,4	553	579	104,7	77,3
Prok. Tarnobrzeska	10 862	10 627	97,8	10 903	10 594	97,2	705	738	104,7	83,3

TABL. 2.1.1. OGÓLNA EWIDENCJA SPRAW KARNYCH (repertorium Ds)

Obszary Prokuratur Apelacyjnych	Wpływ			Załatwienia			Pozostałość			odsetki do przeciętnego mies. wpływu
	2010	2011		2010	2011		2010	2011		
	w liczbach bezwzględnych	2010=100		w liczbach bezwzględnych	2010=100		w liczbach bezwzględnych	2010=100		
0	1	2	3	4	5	6	7	8	9	10
Apel. Szczecińska	84 878	85 714	101,0	84 607	85 387	100,9	6 548	6 875	105,0	96,3
Apel. w Szczecinie	41	48	117,1	40	48	120,0	23	23	100,0	575,0
Prok. Szczecińska	49 389	49 298	99,8	49 192	49 086	99,8	3 771	3 983	105,6	97,0
Prok. Gorzowska	14 245	15 275	107,2	14 281	15 197	106,4	1 100	1 178	107,1	92,5
Prok. Koszalińska	21 203	21 093	99,5	21 094	21 056	99,8	1 654	1 691	102,2	96,2
Apel. Wroclawska	124 145	128 538	103,5	124 241	127 877	102,9	8 279	8 940	108,0	83,5
Apel. we Wrocławiu	66	67	101,5	67	63	94,0	25	29	116,0	519,4
Prok. Wroclawska	41 346	43 148	104,4	41 441	42 899	103,5	2 773	3 022	109,0	84,0
Prok. Jeleniogórska	16 890	16 812	99,5	16 918	16 790	99,2	1 114	1 136	102,0	81,1
Prok. Legnicka	17 233	17 027	98,8	17 276	16 911	97,9	1 025	1 141	111,3	80,4
Prok. Opolska	27 596	29 807	108,0	27 529	29 518	107,2	1 935	2 224	114,9	89,5
Prok. Świdnicka	21 014	21 677	103,2	21 010	21 696	103,3	1 407	1 388	98,6	76,8

TABL. 2.1.2.(1) EWIDENCJA SPRAW NIEZAŁATWIONYCH (POZOSTAŁOŚCI) OD DNIA PIERWSZEGO WPLYWU SPRAWY DO PROKURATURY

Obszary Prokuratur Apelacyjnych	Ogółem pozostałości		W tym od pierwszego wpływu									
			pow. 3 do 6 mies.		pow. 6 do mies. do roku		pow. roku do 2 lat		pow. 2 do 5 lat		pow.5 lat	
	2010	2011	2010	2011	2010	2011	2010	2011	2010	2011	2010	2011
w liczbach bezwzględnych												
0	1	2	3	4	5	6	7	8	9	10	11	12
OGÓLEM w tym:	80 401	83 037	9 802	10 176	3 573	3 489	1 250	1 072	678	541	380	310
prokuratury apelacyjne	351	322	32	35	52	49	56	69	85	68	96	70
Apel. Warszawska	10 647	10 076	1 897	1 636	1 007	785	352	247	196	117	135	100
Apel. w Warszawie	78	48	1	8	7	2	13	7	9	10	43	15
Prok. Warszawska	6 332	5 374	1 316	999	755	547	262	157	145	69	72	74
Prok. Warszawsko-Praska	2 320	2 619	399	429	179	159	46	58	17	20	11	6
Prok. Ostrołęcka	559	564	54	63	18	30	9	10	6	3	3	1
Prok. Płocka	1 358	1 471	127	137	48	47	22	15	19	15	6	4
Apel. Białostocka	3 849	4 280	279	313	76	124	28	49	37	31	18	15
Apel. w Białymstoku	29	28	4	4	2	1	5	6	9	7	8	10
Prok. Białostocka	1 067	1 293	81	107	26	40	18	15	13	17	4	3
Prok. Łomżyńska	466	502	36	30	12	14	2	3	1	-	1	-
Prok. Olsztyńska	1 908	2 043	135	149	33	64	2	21	12	7	5	2
Prok. Suwalska	379	414	23	23	3	5	1	4	2	-	-	-
Apel. Gdańska	10 169	10 732	1 056	1 254	284	338	78	87	24	36	10	10
Apel. w Gdańsku	35	29	8	2	10	9	6	8	4	4	2	3
Prok. Gdańska	4 149	4 228	516	614	141	140	32	32	5	11	3	2
Prok. Bydgoska	2 042	2 079	217	228	46	53	12	18	8	8	4	3
Prok. Elbląska	1 196	1 306	115	181	35	51	16	14	1	7	-	-

TABL. 2.1.2.(1) EWIDENCJA SPRAW NIEZAŁATWIONYCH (POZOSTAŁOŚCI) OD DNIA PIERWSZEGO WPLYWU SPRAWY DO PROKURATURY

Obszary Prokuratur Apelacyjnych	Ogółem pozostałości		W tym od pierwszego wpływu									
			pow. 3 do 6 mies.		pow. 6 do mies. do roku		pow. roku do 2 lat		pow. 2 do 5 lat		pow.5 lat	
	2010	2011	2010	2011	2010	2011	2010	2011	2010	2011	2010	2011
w liczbach bezwzględnych												
0	1	2	3	4	5	6	7	8	9	10	11	12
Prok. Słupska	1 054	1 123	99	98	25	40	6	6	1	3	-	-
Prok. Toruńska	972	1 026	56	74	15	19	5	4	4	2	-	2
Prok. Włocławska	721	941	45	57	12	26	1	5	1	1	1	-
Apel. Katowicka	10 438	9 799	1 554	1 425	567	535	192	139	91	61	62	52
Apel. w Katowicach	50	45	2	5	6	5	7	9	15	8	16	14
Prok. Katowicka	4 909	4 570	752	645	304	268	96	68	31	23	33	33
Prok. Bielska	1 242	1 120	226	212	83	88	26	25	12	7	6	3
Prok. Częstochowska	1 480	1 517	229	258	84	87	26	21	13	11	3	1
Prok. Gliwicka	2 757	2 547	345	305	90	87	37	16	20	12	4	1
Apel. Krakowska	7 178	7 805	947	1 084	272	324	96	72	51	44	23	24
Apel. w Krakowie	20	19	-	1	4	1	1	5	9	5	6	7
Prok. Krakowska	3 554	3 913	546	694	165	208	52	39	22	24	12	8
Prok. Kielecka	2 036	2 124	215	206	58	65	25	17	16	9	5	6
Prok. Nowosądecka	950	1 086	130	127	29	37	15	11	-	3	-	1
Prok. Tarnowska	618	663	56	56	16	13	3	-	4	3	-	2
Apel. Lubelska	7 533	7 927	1 071	961	416	328	163	116	87	79	48	30
Apel. w Lublinie	33	32	4	3	3	5	7	4	11	11	4	6
Prok. Lubelska	4 605	4 504	721	525	295	182	106	58	51	38	28	11
Prok. Radomska	1 528	1 680	249	281	81	105	29	32	11	21	14	9

TABL. 2.1.2.(1) EWIDENCJA SPRAW NIEZAŁATWIONYCH (POZOSTAŁOŚCI) OD DNIA PIERWSZEGO WPLYWU SPRAWY DO PROKURATURY

Obszary Prokuratur Apelacyjnych	Ogółem pozostałości		W tym od pierwszego wpływu									
			pow. 3 do 6 mies.		pow. 6 do mies. do roku		pow. roku do 2 lat		pow. 2 do 5 lat		pow.5 lat	
	2010	2011	2010	2011	2010	2011	2010	2011	2010	2011	2010	2011
w liczbach bezwzględnych												
0	1	2	3	4	5	6	7	8	9	10	11	12
Prok. Siedlecka	676	794	40	65	22	19	9	10	5	2	-	-
Prok. Zamojska	691	917	57	87	15	17	12	12	9	7	2	4
Apel. Łódzka	5 973	6 425	806	905	255	281	60	77	32	37	28	33
Apel. w Łodzi	22	23	-	2	2	2	5	1	6	8	9	10
Prok. Łódzka	3 309	3 419	566	566	175	177	32	45	18	18	11	15
Prok. Ostrowska	842	1 005	71	113	36	41	11	19	4	3	4	5
Prok. Piotrkowska	926	1 042	96	152	24	39	7	5	1	3	4	3
Prok. Sieradzka	874	936	73	72	18	22	5	7	3	5	-	-
Apel. Poznańska	6 935	7 022	714	747	229	245	86	89	36	28	9	7
Apel. w Poznaniu	18	21	4	1	3	8	1	9	7	2	1	-
Prok. Poznańska	4 825	4 830	553	584	172	195	67	66	26	21	7	4
Prok. Konińska	615	592	39	36	6	9	3	5	-	-	-	-
Prok. Zielonogórska	1 477	1 579	118	126	48	33	15	9	3	5	1	3
Apel. Rzeszowska	2 852	3 156	218	274	79	94	33	42	29	24	10	10
Apel. w Rzeszowie	18	25	3	4	6	6	3	7	2	3	2	1
Prok. Rzeszowska	955	1 116	77	128	31	47	13	16	8	6	2	3
Prok. Krośnieńska	621	698	37	38	8	11	7	4	6	8	2	3
Prok. Przemyska	553	579	55	47	17	14	2	4	5	4	2	1
Prok. Tarnobrzeska	705	738	46	57	17	16	8	11	8	3	2	2

TABL. 2.1.2.(1) EWIDENCJA SPRAW NIEZAŁATWIONYCH (POZOSTAŁOŚCI) OD DNIA PIERWSZEGO WPLYWU SPRAWY DO PROKURATURY

Obszary Prokuratur Apelacyjnych	Ogółem pozostałości		W tym od pierwszego wpływu									
			pow. 3 do 6 mies.		pow. 6 do mies. do roku		pow. roku do 2 lat		pow. 2 do 5 lat		pow.5 lat	
	2010	2011	2010	2011	2010	2011	2010	2011	2010	2011	2010	2011
w liczbach bezwzględnych												
0	1	2	3	4	5	6	7	8	9	10	11	12
Apel. Szczecińska	6 548	6 875	514	645	171	176	81	64	33	28	9	8
Apel. w Szczecinie	23	23	4	2	6	3	5	8	3	4	2	-
Prok. Szczecińska	3 771	3 983	264	360	67	93	28	25	16	9	2	3
Prok. Gorzowska	1 100	1 178	77	105	23	31	19	14	7	10	2	3
Prok. Koszalińska	1 654	1 691	169	178	75	49	29	17	7	5	3	2
Apel. Wrocławska	8 279	8 940	746	932	217	259	81	90	62	56	28	21
Apel. we Wrocławiu	25	29	2	3	3	7	3	5	10	6	3	4
Prok. Wrocławska	2 773	3 022	322	476	88	116	32	31	20	21	8	7
Prok. Jeleniogórska	1 114	1 136	14	22	18	4	4	6	3	2	-	-
Prok. Legnicka	1 025	1 141	68	96	24	30	5	6	1	3	1	1
Prok. Opolska	1 935	2 224	205	220	59	58	24	25	17	15	10	4
Prok. Świdnicka	1 407	1 388	135	115	25	44	13	17	11	9	6	5

TABL. 2.1.2.(2) EWIDENCJA SPRAW NIEZAŁATWIONYCH (POZOSTAŁOŚCI) OD DNIA PIERWSZEGO WPLYWU SPRAWY DO PROKURATURY

Obszary Prokuratur Apelacyjnych	Ogółem pozostałości		W tym od pierwszego wpływu									
			pow. 3 do 6 mies.		pow. 6 do mies. do roku		pow. roku do 2 lat		pow. 2 do 5 lat		pow.5 lat	
	2010	2011	2010	2011	2010	2011	2010	2011	2010	2011	2010	2011
	w odsetkach do pozostałości ogółem w danym roku											
0	1	2	3	4	5	6	7	8	9	10	11	12
OGÓLEM w tym:	100,0	100,0	12,2	12,3	4,4	4,2	1,55	1,29	0,84	0,65	0,47	0,37
prokuratury apelacyjne	100,0	100,0	9,1	10,9	14,8	15,2	16,0	21,4	24,2	21,1	27,4	21,7
Apel. Warszawska	100,0	100,0	17,8	16,2	9,5	7,8	3,3	2,45	1,84	1,16	1,27	0,99
Apel. w Warszawie	100,0	100,0	1,28	16,7	9,0	4,2	16,7	14,6	11,5	20,8	55,1	31,3
Prok. Warszawska	100,0	100,0	20,8	18,6	11,9	10,2	4,1	2,92	2,29	1,28	1,14	1,38
Prok. Warszawsko-Praska	100,0	100,0	17,2	16,4	7,7	6,1	1,98	2,21	0,73	0,76	0,47	0,23
Prok. Ostrołęcka	100,0	100,0	9,7	11,2	3,2	5,3	1,61	1,77	1,07	0,53	0,54	0,18
Prok. Płocka	100,0	100,0	9,4	9,3	3,5	3,2	1,62	1,02	1,40	1,02	0,44	0,27
Apel. Białostocka	100,0	100,0	7,2	7,3	1,97	2,90	0,73	1,14	0,96	0,72	0,47	0,35
Apel. w Białymstoku	100,0	100,0	13,8	14,3	6,9	3,6	17,2	21,4	31,0	25,0	27,6	35,7
Prok. Białostocka	100,0	100,0	7,6	8,3	2,44	3,1	1,69	1,16	1,22	1,31	0,37	0,23
Prok. Łomżyńska	100,0	100,0	7,7	6,0	2,58	2,79	0,43	0,60	0,21	-	0,21	-
Prok. Olsztyńska	100,0	100,0	7,1	7,3	1,73	3,1	0,10	1,03	0,63	0,34	0,26	0,10
Prok. Suwalska	100,0	100,0	6,1	5,6	0,79	1,21	0,26	0,97	0,53	-	-	-
Apel. Gdańska	100,0	100,0	10,4	11,7	2,79	3,1	0,77	0,81	0,24	0,34	0,10	0,09
Apel. w Gdańsku	100,0	100,0	22,9	6,9	28,6	31,0	17,1	27,6	11,4	13,8	5,7	10,3
Prok. Gdańska	100,0	100,0	12,4	14,5	3,4	3,3	0,77	0,76	0,12	0,26	0,07	0,05
Prok. Bydgoska	100,0	100,0	10,6	11,0	2,25	2,55	0,59	0,87	0,39	0,38	0,20	0,14
Prok. Elbląska	100,0	100,0	9,6	13,9	2,93	3,9	1,34	1,07	0,08	0,54	-	-

TABL. 2.1.2.(2) EWIDENCJA SPRAW NIEZAŁATWIONYCH (POZOSTAŁOŚCI) OD DNIA PIERWSZEGO WPLYWU SPRAWY DO PROKURATURY

Obszary Prokuratur Apelacyjnych	Ogółem pozostałości		W tym od pierwszego wpływu									
			pow. 3 do 6 mies.		pow. 6 do mies. do roku		pow. roku do 2 lat		pow. 2 do 5 lat		pow.5 lat	
	2010	2011	2010	2011	2010	2011	2010	2011	2010	2011	2010	2011
	w odsetkach do pozostałości ogółem w danym roku											
0	1	2	3	4	5	6	7	8	9	10	11	12
Prok. Słupska	100,0	100,0	9,4	8,7	2,37	3,6	0,57	0,53	0,09	0,27	-	-
Prok. Toruńska	100,0	100,0	5,8	7,2	1,54	1,85	0,51	0,39	0,41	0,19	-	0,19
Prok. Włocławska	100,0	100,0	6,2	6,1	1,66	2,76	0,14	0,53	0,14	0,11	0,14	-
Apel. Katowicka	100,0	100,0	14,9	14,5	5,4	5,5	1,84	1,42	0,87	0,62	0,59	0,53
Apel. w Katowicach	100,0	100,0	4,0	11,1	12,0	11,1	14,0	20,0	30,0	17,8	32,0	31,1
Prok. Katowicka	100,0	100,0	15,3	14,1	6,2	5,9	1,96	1,49	0,63	0,50	0,67	0,72
Prok. Bielska	100,0	100,0	18,2	18,9	6,7	7,9	2,09	2,23	0,97	0,63	0,48	0,27
Prok. Częstochowska	100,0	100,0	15,5	17,0	5,7	5,7	1,76	1,38	0,88	0,73	0,20	0,07
Prok. Gliwicka	100,0	100,0	12,5	12,0	3,3	3,4	1,34	0,63	0,73	0,47	0,15	0,04
Apel. Krakowska	100,0	100,0	13,2	13,9	3,8	4,2	1,34	0,92	0,71	0,56	0,32	0,31
Apel. w Krakowie	100,0	100,0	-	5,3	20,0	5,3	5,0	26,3	45,0	26,3	30,0	36,8
Prok. Krakowska	100,0	100,0	15,4	17,7	4,6	5,3	1,46	1,00	0,62	0,61	0,34	0,20
Prok. Kielecka	100,0	100,0	10,6	9,7	2,85	3,1	1,23	0,80	0,79	0,42	0,25	0,28
Prok. Nowosądecka	100,0	100,0	13,7	11,7	3,1	3,4	1,58	1,01	-	0,28	-	0,09
Prok. Tarnowska	100,0	100,0	9,1	8,4	2,59	1,96	0,49	-	0,65	0,45	-	0,30
Apel. Lubelska	100,0	100,0	14,2	12,1	5,5	4,1	2,16	1,46	1,15	1,00	0,64	0,38
Apel. w Lublinie	100,0	100,0	12,1	9,4	9,1	15,6	21,2	12,5	33,3	34,4	12,1	18,8
Prok. Lubelska	100,0	100,0	15,7	11,7	6,4	4,0	2,30	1,29	1,11	0,84	0,61	0,24
Prok. Radomska	100,0	100,0	16,3	16,7	5,3	6,3	1,90	1,90	0,72	1,25	0,92	0,54

TABL. 2.1.2.(2) EWIDENCJA SPRAW NIEZAŁATWIONYCH (POZOSTAŁOŚCI) OD DNIA PIERWSZEGO WPLYWU SPRAWY DO PROKURATURY

Obszary Prokuratur Apelacyjnych	Ogółem pozostałości		W tym od pierwszego wpływu									
			pow. 3 do 6 mies.		pow. 6 do mies. do roku		pow. roku do 2 lat		pow. 2 do 5 lat		pow.5 lat	
	2010	2011	2010	2011	2010	2011	2010	2011	2010	2011	2010	2011
	w odsetkach do pozostałości ogółem w danym roku											
0	1	2	3	4	5	6	7	8	9	10	11	12
Prok. Siedlecka	100,0	100,0	5,9	8,2	3,3	2,39	1,33	1,26	0,74	0,25	-	-
Prok. Zamojska	100,0	100,0	8,2	9,5	2,17	1,85	1,74	1,31	1,30	0,76	0,29	0,44
Apel. Łódzka	100,0	100,0	13,5	14,1	4,3	4,4	1,00	1,20	0,54	0,58	0,47	0,51
Apel. w Łodzi	100,0	100,0	-	8,7	9,1	8,7	22,7	4,3	27,3	34,8	40,9	43,5
Prok. Łódzka	100,0	100,0	17,1	16,6	5,3	5,2	0,97	1,32	0,54	0,53	0,33	0,44
Prok. Ostrowska	100,0	100,0	8,4	11,2	4,3	4,1	1,31	1,89	0,48	0,30	0,48	0,50
Prok. Piotrkowska	100,0	100,0	10,4	14,6	2,59	3,7	0,76	0,48	0,11	0,29	0,43	0,29
Prok. Sieradzka	100,0	100,0	8,4	7,7	2,06	2,35	0,57	0,75	0,34	0,53	-	-
Apel. Poznańska	100,0	100,0	10,3	10,6	3,3	3,5	1,24	1,27	0,52	0,40	0,13	0,10
Apel. w Poznaniu	100,0	100,0	22,2	4,8	16,7	38,1	5,6	42,9	38,9	9,5	5,6	-
Prok. Poznańska	100,0	100,0	11,5	12,1	3,6	4,0	1,39	1,37	0,54	0,43	0,15	0,08
Prok. Konińska	100,0	100,0	6,3	6,1	0,98	1,52	0,49	0,84	-	-	-	-
Prok. Zielonogórska	100,0	100,0	8,0	8,0	3,2	2,09	1,02	0,57	0,20	0,32	0,07	0,19
Apel. Rzeszowska	100,0	100,0	7,6	8,7	2,77	2,98	1,16	1,33	1,02	0,76	0,35	0,32
Apel. w Rzeszowie	100,0	100,0	16,7	16,0	33,3	24,0	16,7	28,0	11,1	12,0	11,1	4,0
Prok. Rzeszowska	100,0	100,0	8,1	11,5	3,2	4,2	1,36	1,43	0,84	0,54	0,21	0,27
Prok. Krośnieńska	100,0	100,0	6,0	5,4	1,29	1,58	1,13	0,57	0,97	1,15	0,32	0,43
Prok. Przemyska	100,0	100,0	9,9	8,1	3,1	2,42	0,36	0,69	0,90	0,69	0,36	0,17
Prok. Tarnobrzeska	100,0	100,0	6,5	7,7	2,41	2,17	1,13	1,49	1,13	0,41	0,28	0,27

TABL. 2.1.2.(2) EWIDENCJA SPRAW NIEZAŁATWIONYCH (POZOSTAŁOŚCI) OD DNIA PIERWSZEGO WPLYWU SPRAWY DO PROKURATURY

Obszary Prokuratur Apelacyjnych	Ogółem pozostałości		W tym od pierwszego wpływu									
			pow. 3 do 6 mies.		pow. 6 do mies. do roku		pow. roku do 2 lat		pow. 2 do 5 lat		pow.5 lat	
	2010	2011	2010	2011	2010	2011	2010	2011	2010	2011	2010	2011
w odsetkach do pozostałości ogółem w danym roku												
0	1	2	3	4	5	6	7	8	9	10	11	12
Apel. Szczecińska	100,0	100,0	7,8	9,4	2,61	2,56	1,24	0,93	0,50	0,41	0,14	0,12
Apel. w Szczecinie	100,0	100,0	17,4	8,7	26,1	13,0	21,7	34,8	13,0	17,4	8,7	-
Prok. Szczecińska	100,0	100,0	7,0	9,0	1,78	2,33	0,74	0,63	0,42	0,23	0,05	0,08
Prok. Gorzowska	100,0	100,0	7,0	8,9	2,09	2,63	1,73	1,19	0,64	0,85	0,18	0,25
Prok. Koszalińska	100,0	100,0	10,2	10,5	4,5	2,90	1,75	1,01	0,42	0,30	0,18	0,12
Apel. Wrocławska	100,0	100,0	9,0	10,4	2,62	2,90	0,98	1,01	0,75	0,63	0,34	0,23
Apel. we Wrocławiu	100,0	100,0	8,0	10,3	12,0	24,1	12,0	17,2	40,0	20,7	12,0	13,8
Prok. Wrocławska	100,0	100,0	11,6	15,8	3,2	3,8	1,15	1,03	0,72	0,69	0,29	0,23
Prok. Jeleniogórska	100,0	100,0	1,26	1,94	1,62	0,35	0,36	0,53	0,27	0,18	-	-
Prok. Legnicka	100,0	100,0	6,6	8,4	2,34	2,63	0,49	0,53	0,10	0,26	0,10	0,09
Prok. Opolska	100,0	100,0	10,6	9,9	3,00	2,61	1,24	1,12	0,88	0,67	0,52	0,18
Prok. Świdnicka	100,0	100,0	9,6	8,3	1,78	3,2	0,92	1,22	0,78	0,65	0,43	0,36

TABL. 2.1.2.(3) EWIDENCJA SPRAW NIEZAŁATWIONYCH (POZOSTAŁOŚCI) OD DNIA PIERWSZEGO WPŁYWU SPRAWY DO PROKURATURY

Obszary Prokuratur Apelacyjnych	Ogółem pozostałości		W tym od pierwszego wpływu									
			pow. 3 do 6 mies.		pow. 6 do mies. do roku		pow. roku do 2 lat		pow. 2 do 5 lat		pow.5 lat	
	2010	2011	2010	2011	2010	2011	2010	2011	2010	2011	2010	2011
wskaźnik dynamiki 2010 = 100												
0	1	2	3	4	5	6	7	8	9	10	11	12
OGÓLEM w tym:	100,0	103,3	100,0	103,8	100,0	97,6	100,0	85,8	100,0	79,8	100,0	81,6
prokuratury apelacyjne	100,0	91,7	100,0	109,4	100,0	94,2	100,0	123,2	100,0	80,0	100,0	72,9
Apel. Warszawska	100,0	94,6	100,0	86,2	100,0	78,0	100,0	70,2	100,0	59,7	100,0	74,1
Apel. w Warszawie	100,0	61,5	100,0	800,0	100,0	28,6	100,0	53,8	100,0	111,1	100,0	34,9
Prok. Warszawska	100,0	84,9	100,0	75,9	100,0	72,5	100,0	59,9	100,0	47,6	100,0	102,8
Prok. Warszawsko-Praska	100,0	112,9	100,0	107,5	100,0	88,8	100,0	126,1	100,0	117,6	100,0	54,5
Prok. Ostrołęcka	100,0	100,9	100,0	116,7	100,0	166,7	100,0	111,1	100,0	50,0	100,0	33,3
Prok. Płocka	100,0	108,3	100,0	107,9	100,0	97,9	100,0	68,2	100,0	78,9	100,0	66,7
Apel. Białostocka	100,0	111,2	100,0	112,2	100,0	163,2	100,0	175,0	100,0	83,8	100,0	83,3
Apel. w Białymstoku	100,0	96,6	100,0	100,0	100,0	50,0	100,0	120,0	100,0	77,8	100,0	125,0
Prok. Białostocka	100,0	121,2	100,0	132,1	100,0	153,8	100,0	83,3	100,0	130,8	100,0	75,0
Prok. Łomżyńska	100,0	107,7	100,0	83,3	100,0	116,7	100,0	150,0	100,0	-	100,0	-
Prok. Olsztyńska	100,0	107,1	100,0	110,4	100,0	193,9	100,0	1 050,0	100,0	58,3	100,0	40,0
Prok. Suwalska	100,0	109,2	100,0	100,0	100,0	166,7	100,0	400,0	100,0	-	100,0	-
Apel. Gdańska	100,0	105,5	100,0	118,8	100,0	119,0	100,0	111,5	100,0	150,0	100,0	100,0
Apel. w Gdańsku	100,0	82,9	100,0	25,0	100,0	90,0	100,0	133,3	100,0	100,0	100,0	150,0
Prok. Gdańska	100,0	101,9	100,0	119,0	100,0	99,3	100,0	100,0	100,0	220,0	100,0	66,7
Prok. Bydgoska	100,0	101,8	100,0	105,1	100,0	115,2	100,0	150,0	100,0	100,0	100,0	75,0
Prok. Elbląska	100,0	109,2	100,0	157,4	100,0	145,7	100,0	87,5	100,0	700,0	100,0	-

TABL. 2.1.2.(3) EWIDENCJA SPRAW NIEZAŁATWIONYCH (POZOSTAŁOŚCI) OD DNIA PIERWSZEGO WPLYWU SPRAWY DO PROKURATURY

Obszary Prokuratur Apelacyjnych	Ogółem pozostałości		W tym od pierwszego wpływu									
			pow. 3 do 6 mies.		pow. 6 do mies. do roku		pow. roku do 2 lat		pow. 2 do 5 lat		pow.5 lat	
	2010	2011	2010	2011	2010	2011	2010	2011	2010	2011	2010	2011
wskaźnik dynamiki 2010 = 100												
0	1	2	3	4	5	6	7	8	9	10	11	12
Prok. Słupska	100,0	106,5	100,0	99,0	100,0	160,0	100,0	100,0	100,0	300,0	100,0	-
Prok. Toruńska	100,0	105,6	100,0	132,1	100,0	126,7	100,0	80,0	100,0	50,0	100,0	-
Prok. Włocławska	100,0	130,5	100,0	126,7	100,0	216,7	100,0	500,0	100,0	100,0	100,0	-
Apel. Katowicka	100,0	93,9	100,0	91,7	100,0	94,4	100,0	72,4	100,0	67,0	100,0	83,9
Apel. w Katowicach	100,0	90,0	100,0	250,0	100,0	83,3	100,0	128,6	100,0	53,3	100,0	87,5
Prok. Katowicka	100,0	93,1	100,0	85,8	100,0	88,2	100,0	70,8	100,0	74,2	100,0	100,0
Prok. Bielska	100,0	90,2	100,0	93,8	100,0	106,0	100,0	96,2	100,0	58,3	100,0	50,0
Prok. Częstochowska	100,0	102,5	100,0	112,7	100,0	103,6	100,0	80,8	100,0	84,6	100,0	33,3
Prok. Gliwicka	100,0	92,4	100,0	88,4	100,0	96,7	100,0	43,2	100,0	60,0	100,0	25,0
Apel. Krakowska	100,0	108,7	100,0	114,5	100,0	119,1	100,0	75,0	100,0	86,3	100,0	104,3
Apel. w Krakowie	100,0	95,0	100,0	-	100,0	25,0	100,0	500,0	100,0	55,6	100,0	116,7
Prok. Krakowska	100,0	110,1	100,0	127,1	100,0	126,1	100,0	75,0	100,0	109,1	100,0	66,7
Prok. Kielecka	100,0	104,3	100,0	95,8	100,0	112,1	100,0	68,0	100,0	56,3	100,0	120,0
Prok. Nowosądecka	100,0	114,3	100,0	97,7	100,0	127,6	100,0	73,3	100,0	-	100,0	-
Prok. Tarnowska	100,0	107,3	100,0	100,0	100,0	81,3	100,0	-	100,0	75,0	100,0	-
Apel. Lubelska	100,0	105,2	100,0	89,7	100,0	78,8	100,0	71,2	100,0	90,8	100,0	62,5
Apel. w Lublinie	100,0	97,0	100,0	75,0	100,0	166,7	100,0	57,1	100,0	100,0	100,0	150,0
Prok. Lubelska	100,0	97,8	100,0	72,8	100,0	61,7	100,0	54,7	100,0	74,5	100,0	39,3
Prok. Radomska	100,0	109,9	100,0	112,9	100,0	129,6	100,0	110,3	100,0	190,9	100,0	64,3

TABL. 2.1.2.(3) EWIDENCJA SPRAW NIEZAŁATWIONYCH (POZOSTAŁOŚCI) OD DNIA PIERWSZEGO WPLYWU SPRAWY DO PROKURATURY

Obszary Prokuratur Apelacyjnych	Ogółem pozostałości		W tym od pierwszego wpływu									
			pow. 3 do 6 mies.		pow. 6 do mies. do roku		pow. roku do 2 lat		pow. 2 do 5 lat		pow.5 lat	
	2010	2011	2010	2011	2010	2011	2010	2011	2010	2011	2010	2011
wskaźnik dynamiki 2010 = 100												
0	1	2	3	4	5	6	7	8	9	10	11	12
Prok. Siedlecka	100,0	117,5	100,0	162,5	100,0	86,4	100,0	111,1	100,0	40,0	100,0	-
Prok. Zamojska	100,0	132,7	100,0	152,6	100,0	113,3	100,0	100,0	100,0	77,8	100,0	200,0
Apel. Łódzka	100,0	107,6	100,0	112,3	100,0	110,2	100,0	128,3	100,0	115,6	100,0	117,9
Apel. w Łodzi	100,0	104,5	100,0	-	100,0	100,0	100,0	20,0	100,0	133,3	100,0	111,1
Prok. Łódzka	100,0	103,3	100,0	100,0	100,0	101,1	100,0	140,6	100,0	100,0	100,0	136,4
Prok. Ostrowska	100,0	119,4	100,0	159,2	100,0	113,9	100,0	172,7	100,0	75,0	100,0	125,0
Prok. Piotrkowska	100,0	112,5	100,0	158,3	100,0	162,5	100,0	71,4	100,0	300,0	100,0	75,0
Prok. Sieradzka	100,0	107,1	100,0	98,6	100,0	122,2	100,0	140,0	100,0	166,7	100,0	-
Apel. Poznańska	100,0	101,3	100,0	104,6	100,0	107,0	100,0	103,5	100,0	77,8	100,0	77,8
Apel. w Poznaniu	100,0	116,7	100,0	25,0	100,0	266,7	100,0	900,0	100,0	28,6	100,0	-
Prok. Poznańska	100,0	100,1	100,0	105,6	100,0	113,4	100,0	98,5	100,0	80,8	100,0	57,1
Prok. Konińska	100,0	96,3	100,0	92,3	100,0	150,0	100,0	166,7	100,0	-	100,0	-
Prok. Zielonogórska	100,0	106,9	100,0	106,8	100,0	68,8	100,0	60,0	100,0	166,7	100,0	300,0
Apel. Rzeszowska	100,0	110,7	100,0	125,7	100,0	119,0	100,0	127,3	100,0	82,8	100,0	100,0
Apel. w Rzeszowie	100,0	138,9	100,0	133,3	100,0	100,0	100,0	233,3	100,0	150,0	100,0	50,0
Prok. Rzeszowska	100,0	116,9	100,0	166,2	100,0	151,6	100,0	123,1	100,0	75,0	100,0	150,0
Prok. Krośnieńska	100,0	112,4	100,0	102,7	100,0	137,5	100,0	57,1	100,0	133,3	100,0	150,0
Prok. Przemyska	100,0	104,7	100,0	85,5	100,0	82,4	100,0	200,0	100,0	80,0	100,0	50,0
Prok. Tarnobrzeska	100,0	104,7	100,0	123,9	100,0	94,1	100,0	137,5	100,0	37,5	100,0	100,0

TABL. 2.1.2.(3) EWIDENCJA SPRAW NIEZAŁATWIONYCH (POZOSTAŁOŚCI) OD DNIA PIERWSZEGO WPLYWU SPRAWY DO PROKURATURY

Obszary Prokuratur Apelacyjnych	Ogółem pozostałości		W tym od pierwszego wpływu									
			pow. 3 do 6 mies.		pow. 6 do mies. do roku		pow. roku do 2 lat		pow. 2 do 5 lat		pow.5 lat	
	2010	2011	2010	2011	2010	2011	2010	2011	2010	2011	2010	2011
wskaźnik dynamiki 2010 = 100												
0	1	2	3	4	5	6	7	8	9	10	11	12
Apel. Szczecińska	100,0	105,0	100,0	125,5	100,0	102,9	100,0	79,0	100,0	84,8	100,0	88,9
Apel. w Szczecinie	100,0	100,0	100,0	50,0	100,0	50,0	100,0	160,0	100,0	133,3	100,0	-
Prok. Szczecińska	100,0	105,6	100,0	136,4	100,0	138,8	100,0	89,3	100,0	56,3	100,0	150,0
Prok. Gorzowska	100,0	107,1	100,0	136,4	100,0	134,8	100,0	73,7	100,0	142,9	100,0	150,0
Prok. Koszalińska	100,0	102,2	100,0	105,3	100,0	65,3	100,0	58,6	100,0	71,4	100,0	66,7
Apel. Wroclawska	100,0	108,0	100,0	124,9	100,0	119,4	100,0	111,1	100,0	90,3	100,0	75,0
Apel. we Wrocławiu	100,0	116,0	100,0	150,0	100,0	233,3	100,0	166,7	100,0	60,0	100,0	133,3
Prok. Wroclawska	100,0	109,0	100,0	147,8	100,0	131,8	100,0	96,9	100,0	105,0	100,0	87,5
Prok. Jeleniogórska	100,0	102,0	100,0	157,1	100,0	22,2	100,0	150,0	100,0	66,7	100,0	-
Prok. Legnicka	100,0	111,3	100,0	141,2	100,0	125,0	100,0	120,0	100,0	300,0	100,0	100,0
Prok. Opolska	100,0	114,9	100,0	107,3	100,0	98,3	100,0	104,2	100,0	88,2	100,0	40,0
Prok. Świdnicka	100,0	98,6	100,0	85,2	100,0	176,0	100,0	130,8	100,0	81,8	100,0	83,3

TABL. 2.1.3.(1) EWIDENCJA SPRAW NIEZAŁATWIONYCH (POZOSTAŁOŚCI) WG OKRESU PROCESOWEGO - § 257 Rozporządzenia Ministra Sprawiedliwości z dnia 24 marca 2010 r.

Obszary Prokuratur Apelacyjnych	Ogółem pozostałości		W tym według okresu procesowego									
			pow. 3 do 6 mies.		pow. 6 do mies. do roku		pow. roku do 2 lat		pow. 2 do 5 lat		pow.5 lat	
	2010	2011	2010	2011	2010	2011	2010	2011	2010	2011	2010	2011
w liczbach bezwzględnych												
0	1	2	3	4	5	6	7	8	9	10	11	12
OGÓLEM w tym:	80 401	83 037	8 023	8 181	2 544	2 197	668	577	495	349	130	101
prokuratury apelacyjne	351	322	29	32	57	47	60	68	112	91	63	50
Apel. Warszawska	10 647	10 076	1 724	1 594	886	610	172	76	121	53	63	24
Apel. w Warszawie	78	48	1	8	7	-	14	7	18	17	32	8
Prok. Warszawska	6 332	5 374	1 178	952	680	452	125	38	82	22	28	15
Prok. Warszawsko-Praska	2 320	2 619	388	456	152	116	16	17	1	4	1	-
Prok. Ostrołęcka	559	564	61	58	15	16	5	3	6	1	-	-
Prok. Płocka	1 358	1 471	96	120	32	26	12	11	14	9	2	1
Apel. Białostocka	3 849	4 280	177	193	48	88	34	33	27	24	10	10
Apel. w Białymstoku	29	28	4	3	2	1	6	6	10	10	6	7
Prok. Białostocka	1 067	1 293	72	71	17	26	13	12	11	12	4	3
Prok. Łomżyńska	466	502	13	9	6	11	3	2	-	-	-	-
Prok. Olsztyńska	1 908	2 043	78	97	21	44	11	11	5	2	-	-
Prok. Suwalska	379	414	10	13	2	6	1	2	1	-	-	-
Apel. Gdańska	10 169	10 732	742	883	170	210	36	60	20	22	1	4
Apel. w Gdańsku	35	29	9	1	11	9	6	8	5	5	1	3
Prok. Gdańska	4 149	4 228	373	419	64	69	10	15	2	5	-	-
Prok. Bydgoska	2 042	2 079	141	156	29	36	8	14	7	8	-	-
Prok. Elbląska	1 196	1 306	106	164	37	48	6	12	-	1	-	-

TABL. 2.1.3.(1) EWIDENCJA SPRAW NIEZAŁATWIONYCH (POZOSTAŁOŚCI) WG OKRESU PROCESOWEGO - § 257 Rozporządzenia Ministra Sprawiedliwości z dnia 24 marca 2010 r.

Obszary Prokuratur Apelacyjnych	Ogółem pozostałości		W tym według okresu procesowego									
			pow. 3 do 6 mies.		pow. 6 do mies. do roku		pow. roku do 2 lat		pow. 2 do 5 lat		pow.5 lat	
	2010	2011	2010	2011	2010	2011	2010	2011	2010	2011	2010	2011
w liczbach bezwzględnych												
0	1	2	3	4	5	6	7	8	9	10	11	12
Prok. Słupska	1 054	1 123	62	68	13	22	2	2	1	1	-	-
Prok. Toruńska	972	1 026	14	17	6	5	2	5	4	2	-	1
Prok. Włocławska	721	941	37	58	10	21	2	4	1	-	-	-
Apel. Katowicka	10 438	9 799	1 371	1 171	325	237	78	75	60	45	17	16
Apel. w Katowicach	50	45	5	5	5	5	10	10	20	14	6	7
Prok. Katowicka	4 909	4 570	604	478	185	125	33	30	20	13	7	8
Prok. Bielska	1 242	1 120	255	214	56	35	12	13	6	3	2	1
Prok. Częstochowska	1 480	1 517	203	249	40	33	9	10	9	10	-	-
Prok. Gliwicka	2 757	2 547	304	225	39	39	14	12	5	5	2	-
Apel. Krakowska	7 178	7 805	784	990	186	206	50	33	45	37	9	9
Apel. w Krakowie	20	19	-	1	4	4	2	2	7	5	7	7
Prok. Krakowska	3 554	3 913	485	625	120	144	32	18	22	19	-	-
Prok. Kielecka	2 036	2 124	147	200	36	37	9	6	12	10	2	1
Prok. Nowosądecka	950	1 086	108	118	17	16	6	6	-	1	-	-
Prok. Tarnowska	618	663	44	46	9	5	1	1	4	2	-	1
Apel. Lubelska	7 533	7 927	1 094	963	349	260	90	73	62	34	6	9
Apel. w Lublinie	33	32	4	4	5	6	7	4	13	11	-	4
Prok. Lubelska	4 605	4 504	707	519	263	148	55	36	29	9	2	-
Prok. Radomska	1 528	1 680	282	300	53	87	17	19	9	10	3	3

TABL. 2.1.3.(1) EWIDENCJA SPRAW NIEZAŁATWIONYCH (POZOSTAŁOŚCI) WG OKRESU PROCESOWEGO - § 257 Rozporządzenia Ministra Sprawiedliwości z dnia 24 marca 2010 r.

Obszary Prokuratur Apelacyjnych	Ogółem pozostałości		W tym według okresu procesowego									
			pow. 3 do 6 mies.		pow. 6 do mies. do roku		pow. roku do 2 lat		pow. 2 do 5 lat		pow.5 lat	
	2010	2011	2010	2011	2010	2011	2010	2011	2010	2011	2010	2011
w liczbach bezwzględnych												
0	1	2	3	4	5	6	7	8	9	10	11	12
Prok. Siedlecka	676	794	46	57	13	10	6	6	3	1	-	-
Prok. Zamojska	691	917	55	83	15	9	5	8	8	3	1	2
Apel. Łódzka	5 973	6 425	748	872	149	153	36	47	33	31	7	13
Apel. w Łodzi	22	23	-	1	2	2	6	4	9	8	5	8
Prok. Łódzka	3 309	3 419	581	599	108	108	14	26	21	18	2	5
Prok. Ostrowska	842	1 005	41	92	11	21	7	9	2	1	-	-
Prok. Piotrkowska	926	1 042	76	121	14	13	6	6	-	1	-	-
Prok. Sieradzka	874	936	50	59	14	9	3	2	1	3	-	-
Apel. Poznańska	6 935	7 022	525	577	135	140	49	49	23	14	2	1
Apel. w Poznaniu	18	21	2	2	4	7	1	9	7	2	1	-
Prok. Poznańska	4 825	4 830	405	464	89	106	36	31	15	8	-	1
Prok. Konińska	615	592	22	23	7	5	2	4	-	-	-	-
Prok. Zielonogórska	1 477	1 579	96	88	35	22	10	5	1	4	1	-
Apel. Rzeszowska	2 852	3 156	203	227	59	66	23	36	27	18	2	3
Apel. w Rzeszowie	18	25	3	3	8	6	1	8	3	1	1	1
Prok. Rzeszowska	955	1 116	62	97	19	33	9	9	5	5	-	1
Prok. Krośnieńska	621	698	37	32	4	9	5	4	7	6	1	1
Prok. Przemyska	553	579	54	45	15	7	2	4	4	4	-	-
Prok. Tarnobrzaska	705	738	47	50	13	11	6	11	8	2	-	-

TABL. 2.1.3.(1) EWIDENCJA SPRAW NIEZAŁATWIONYCH (POZOSTAŁOŚCI) WG OKRESU PROCESOWEGO - § 257 Rozporządzenia Ministra Sprawiedliwości z dnia 24 marca 2010 r.

Obszary Prokuratur Apelacyjnych	Ogółem pozostałości		W tym według okresu procesowego									
			pow. 3 do 6 mies.		pow. 6 do mies. do roku		pow. roku do 2 lat		pow. 2 do 5 lat		pow.5 lat	
	2010	2011	2010	2011	2010	2011	2010	2011	2010	2011	2010	2011
w liczbach bezwzględnych												
0	1	2	3	4	5	6	7	8	9	10	11	12
Apel. Szczecińska	6 548	6 875	209	218	89	86	47	30	17	20	2	1
Apel. w Szczecinie	23	23	1	1	6	4	5	7	4	4	1	-
Prok. Szczecińska	3 771	3 983	68	70	34	35	19	10	8	10	-	-
Prok. Gorzowska	1 100	1 178	50	51	14	20	15	9	3	5	1	1
Prok. Koszalińska	1 654	1 691	90	96	35	27	8	4	2	1	-	-
Apel. Wroclawska	8 279	8 940	446	493	148	141	53	65	60	51	11	11
Apel. we Wrocławiu	25	29	-	3	3	3	2	3	16	14	3	5
Prok. Wroclawska	2 773	3 022	192	204	58	59	22	23	20	19	1	3
Prok. Jeleniogórska	1 114	1 136	17	19	17	5	5	5	1	1	-	-
Prok. Legnicka	1 025	1 141	25	41	17	20	3	6	1	-	-	-
Prok. Opolska	1 935	2 224	147	171	40	32	14	18	15	10	4	-
Prok. Świdnicka	1 407	1 388	65	55	13	22	7	10	7	7	3	3

TABL. 2.1.3.(2) EWIDENCJA SPRAW NIEZAŁATWIONYCH (POZOSTAŁOŚCI) WG OKRESU PROCESOWEGO - § 257 Rozporządzenia Ministra Sprawiedliwości z dnia 24 marca 2010 r.

Obszary Prokuratur Apelacyjnych	Ogółem pozostałości		W tym według okresu procesowego									
			pow. 3 do 6 mies.		pow. 6 do mies. do roku		pow. roku do 2 lat		pow. 2 do 5 lat		pow.5 lat	
	2010	2011	2010	2011	2010	2011	2010	2011	2010	2011	2010	2011
	w odsetkach do pozostałości ogółem w danym roku											
0	1	2	3	4	5	6	7	8	9	10	11	12
OGÓLEM w tym:	100,0	100,0	10,0	9,9	3,2	2,65	0,83	0,69	0,62	0,42	0,16	0,12
prokuratury apelacyjne	100,0	100,0	8,3	9,9	16,2	14,6	17,1	21,1	31,9	28,3	17,9	15,5
Apel. Warszawska	100,0	100,0	16,2	15,8	8,3	6,1	1,62	0,75	1,14	0,53	0,59	0,24
Apel. w Warszawie	100,0	100,0	1,28	16,7	9,0	-	17,9	14,6	23,1	35,4	41,0	16,7
Prok. Warszawska	100,0	100,0	18,6	17,7	10,7	8,4	1,97	0,71	1,30	0,41	0,44	0,28
Prok. Warszawsko-Praska	100,0	100,0	16,7	17,4	6,6	4,4	0,69	0,65	0,04	0,15	0,04	-
Prok. Ostrołęcka	100,0	100,0	10,9	10,3	2,68	2,84	0,89	0,53	1,07	0,18	-	-
Prok. Płocka	100,0	100,0	7,1	8,2	2,36	1,77	0,88	0,75	1,03	0,61	0,15	0,07
Apel. Białostocka	100,0	100,0	4,6	4,5	1,25	2,06	0,88	0,77	0,70	0,56	0,26	0,23
Apel. w Białymstoku	100,0	100,0	13,8	10,7	6,9	3,6	20,7	21,4	34,5	35,7	20,7	25,0
Prok. Białostocka	100,0	100,0	6,7	5,5	1,59	2,01	1,22	0,93	1,03	0,93	0,37	0,23
Prok. Łomżyńska	100,0	100,0	2,79	1,79	1,29	2,19	0,64	0,40	-	-	-	-
Prok. Olsztyńska	100,0	100,0	4,1	4,7	1,10	2,15	0,58	0,54	0,26	0,10	-	-
Prok. Suwalska	100,0	100,0	2,64	3,1	0,53	1,45	0,26	0,48	0,26	-	-	-
Apel. Gdańska	100,0	100,0	7,3	8,2	1,67	1,96	0,35	0,56	0,20	0,21	0,01	0,04
Apel. w Gdańsku	100,0	100,0	25,7	3,4	31,4	31,0	17,1	27,6	14,3	17,2	2,86	10,3
Prok. Gdańska	100,0	100,0	9,0	9,9	1,54	1,63	0,24	0,35	0,05	0,12	-	-
Prok. Bydgoska	100,0	100,0	6,9	7,5	1,42	1,73	0,39	0,67	0,34	0,38	-	-
Prok. Elbląska	100,0	100,0	8,9	12,6	3,1	3,7	0,50	0,92	-	0,08	-	-

TABL. 2.1.3.(2) EWIDENCJA SPRAW NIEZAŁATWIONYCH (POZOSTAŁOŚCI) WG OKRESU PROCESOWEGO - § 257 Rozporządzenia Ministra Sprawiedliwości z dnia 24 marca 2010 r.

Obszary Prokuratur Apelacyjnych	Ogółem pozostałości		W tym według okresu procesowego									
			pow. 3 do 6 mies.		pow. 6 do mies. do roku		pow. roku do 2 lat		pow. 2 do 5 lat		pow.5 lat	
	2010	2011	2010	2011	2010	2011	2010	2011	2010	2011	2010	2011
	w odsetkach do pozostałości ogółem w danym roku											
0	1	2	3	4	5	6	7	8	9	10	11	12
Prok. Słupska	100,0	100,0	5,9	6,1	1,23	1,96	0,19	0,18	0,09	0,09	-	-
Prok. Toruńska	100,0	100,0	1,44	1,66	0,62	0,49	0,21	0,49	0,41	0,19	-	0,10
Prok. Włocławska	100,0	100,0	5,1	6,2	1,39	2,23	0,28	0,43	0,14	-	-	-
Apel. Katowicka	100,0	100,0	13,1	12,0	3,1	2,42	0,75	0,77	0,57	0,46	0,16	0,16
Apel. w Katowicach	100,0	100,0	10,0	11,1	10,0	11,1	20,0	22,2	40,0	31,1	12,0	15,6
Prok. Katowicka	100,0	100,0	12,3	10,5	3,8	2,74	0,67	0,66	0,41	0,28	0,14	0,18
Prok. Bielska	100,0	100,0	20,5	19,1	4,5	3,1	0,97	1,16	0,48	0,27	0,16	0,09
Prok. Częstochowska	100,0	100,0	13,7	16,4	2,70	2,18	0,61	0,66	0,61	0,66	-	-
Prok. Gliwicka	100,0	100,0	11,0	8,8	1,41	1,53	0,51	0,47	0,18	0,20	0,07	-
Apel. Krakowska	100,0	100,0	10,9	12,7	2,59	2,64	0,70	0,42	0,63	0,47	0,13	0,12
Apel. w Krakowie	100,0	100,0	-	5,3	20,0	21,1	10,0	10,5	35,0	26,3	35,0	36,8
Prok. Krakowska	100,0	100,0	13,6	16,0	3,4	3,7	0,90	0,46	0,62	0,49	-	-
Prok. Kielecka	100,0	100,0	7,2	9,4	1,77	1,74	0,44	0,28	0,59	0,47	0,10	0,05
Prok. Nowosądecka	100,0	100,0	11,4	10,9	1,79	1,47	0,63	0,55	-	0,09	-	-
Prok. Tarnowska	100,0	100,0	7,1	6,9	1,46	0,75	0,16	0,15	0,65	0,30	-	0,15
Apel. Lubelska	100,0	100,0	14,5	12,1	4,6	3,3	1,19	0,92	0,82	0,43	0,08	0,11
Apel. w Lublinie	100,0	100,0	12,1	12,5	15,2	18,8	21,2	12,5	39,4	34,4	-	12,5
Prok. Lubelska	100,0	100,0	15,4	11,5	5,7	3,3	1,19	0,80	0,63	0,20	0,04	-
Prok. Radomska	100,0	100,0	18,5	17,9	3,5	5,2	1,11	1,13	0,59	0,60	0,20	0,18

TABL. 2.1.3.(2) EWIDENCJA SPRAW NIEZAŁATWIONYCH (POZOSTAŁOŚCI) WG OKRESU PROCESOWEGO - § 257 Rozporządzenia Ministra Sprawiedliwości z dnia 24 marca 2010 r.

Obszary Prokuratur Apelacyjnych	Ogółem pozostałości		W tym według okresu procesowego									
			pow. 3 do 6 mies.		pow. 6 do mies. do roku		pow. roku do 2 lat		pow. 2 do 5 lat		pow.5 lat	
	2010	2011	2010	2011	2010	2011	2010	2011	2010	2011	2010	2011
	w odsetkach do pozostałości ogółem w danym roku											
0	1	2	3	4	5	6	7	8	9	10	11	12
Prok. Siedlecka	100,0	100,0	6,8	7,2	1,92	1,26	0,89	0,76	0,44	0,13	-	-
Prok. Zamojska	100,0	100,0	8,0	9,1	2,17	0,98	0,72	0,87	1,16	0,33	0,14	0,22
Apel. Łódzka	100,0	100,0	12,5	13,6	2,49	2,38	0,60	0,73	0,55	0,48	0,12	0,20
Apel. w Łodzi	100,0	100,0	-	4,3	9,1	8,7	27,3	17,4	40,9	34,8	22,7	34,8
Prok. Łódzka	100,0	100,0	17,6	17,5	3,3	3,2	0,42	0,76	0,63	0,53	0,06	0,15
Prok. Ostrowska	100,0	100,0	4,9	9,2	1,31	2,09	0,83	0,90	0,24	0,10	-	-
Prok. Piotrkowska	100,0	100,0	8,2	11,6	1,51	1,25	0,65	0,58	-	0,10	-	-
Prok. Sieradzka	100,0	100,0	5,7	6,3	1,60	0,96	0,34	0,21	0,11	0,32	-	-
Apel. Poznańska	100,0	100,0	7,6	8,2	1,95	1,99	0,71	0,70	0,33	0,20	0,03	0,01
Apel. w Poznaniu	100,0	100,0	11,1	9,5	22,2	33,3	5,6	42,9	38,9	9,5	5,6	-
Prok. Poznańska	100,0	100,0	8,4	9,6	1,84	2,19	0,75	0,64	0,31	0,17	-	0,02
Prok. Konińska	100,0	100,0	3,6	3,9	1,14	0,84	0,33	0,68	-	-	-	-
Prok. Zielonogórska	100,0	100,0	6,5	5,6	2,37	1,39	0,68	0,32	0,07	0,25	0,07	-
Apel. Rzeszowska	100,0	100,0	7,1	7,2	2,07	2,09	0,81	1,14	0,95	0,57	0,07	0,10
Apel. w Rzeszowie	100,0	100,0	16,7	12,0	44,4	24,0	5,6	32,0	16,7	4,0	5,6	4,0
Prok. Rzeszowska	100,0	100,0	6,5	8,7	1,99	2,96	0,94	0,81	0,52	0,45	-	0,09
Prok. Krośnieńska	100,0	100,0	6,0	4,6	0,64	1,29	0,81	0,57	1,13	0,86	0,16	0,14
Prok. Przemyska	100,0	100,0	9,8	7,8	2,71	1,21	0,36	0,69	0,72	0,69	-	-
Prok. Tarnobrzeska	100,0	100,0	6,7	6,8	1,84	1,49	0,85	1,49	1,13	0,27	-	-

TABL. 2.1.3.(2) EWIDENCJA SPRAW NIEZAŁATWIONYCH (POZOSTAŁOŚCI) WG OKRESU PROCESOWEGO - § 257 Rozporządzenia Ministra Sprawiedliwości z dnia 24 marca 2010 r.

Obszary Prokuratur Apelacyjnych	Ogółem pozostałości		W tym według okresu procesowego									
			pow. 3 do 6 mies.		pow. 6 do mies. do roku		pow. roku do 2 lat		pow. 2 do 5 lat		pow.5 lat	
	2010	2011	2010	2011	2010	2011	2010	2011	2010	2011	2010	2011
w odsetkach do pozostałości ogółem w danym roku												
0	1	2	3	4	5	6	7	8	9	10	11	12
Apel. Szczecińska	100,0	100,0	3,2	3,2	1,36	1,25	0,72	0,44	0,26	0,29	0,03	0,01
Apel. w Szczecinie	100,0	100,0	4,3	4,3	26,1	17,4	21,7	30,4	17,4	17,4	4,3	-
Prok. Szczecińska	100,0	100,0	1,80	1,76	0,90	0,88	0,50	0,25	0,21	0,25	-	-
Prok. Gorzowska	100,0	100,0	4,5	4,3	1,27	1,70	1,36	0,76	0,27	0,42	0,09	0,08
Prok. Koszalińska	100,0	100,0	5,4	5,7	2,12	1,60	0,48	0,24	0,12	0,06	-	-
Apel. Wroclawska	100,0	100,0	5,4	5,5	1,79	1,58	0,64	0,73	0,72	0,57	0,13	0,12
Apel. we Wrocławiu	100,0	100,0	-	10,3	12,0	10,3	8,0	10,3	64,0	48,3	12,0	17,2
Prok. Wroclawska	100,0	100,0	6,9	6,8	2,09	1,95	0,79	0,76	0,72	0,63	0,04	0,10
Prok. Jeleniogórska	100,0	100,0	1,53	1,67	1,53	0,44	0,45	0,44	0,09	0,09	-	-
Prok. Legnicka	100,0	100,0	2,44	3,6	1,66	1,75	0,29	0,53	0,10	-	-	-
Prok. Opolska	100,0	100,0	7,6	7,7	2,07	1,44	0,72	0,81	0,78	0,45	0,21	-
Prok. Świdnicka	100,0	100,0	4,6	4,0	0,92	1,59	0,50	0,72	0,50	0,50	0,21	0,22

TABL. 2.1.3.(3) EWIDENCJA SPRAW NIEZAŁATWIONYCH (POZOSTAŁOŚCI) WG OKRESU PROCESOWEGO - § 257 Rozporządzenia Ministra Sprawiedliwości z dnia 24 marca 2010 r.

Obszary Prokuratur Apelacyjnych	Ogółem pozostałości		W tym według okresu procesowego									
			pow. 3 do 6 mies.		pow. 6 do mies. do roku		pow. roku do 2 lat		pow. 2 do 5 lat		pow.5 lat	
	2010	2011	2010	2011	2010	2011	2010	2011	2010	2011	2010	2011
wskaźniki dynamiki 2010 = 100												
0	1	2	3	4	5	6	7	8	9	10	11	12
OGÓLEM w tym:	100,0	103,3	100,0	102,0	100,0	86,4	100,0	86,4	100,0	70,5	100,0	77,7
prokuratury apelacyjne	100,0	91,7	100,0	110,3	100,0	82,5	100,0	113,3	100,0	81,3	100,0	79,4
Apel. Warszawska	100,0	94,6	100,0	92,5	100,0	68,8	100,0	44,2	100,0	43,8	100,0	38,1
Apel. w Warszawie	100,0	61,5	100,0	800,0	100,0	-	100,0	50,0	100,0	94,4	100,0	25,0
Prok. Warszawska	100,0	84,9	100,0	80,8	100,0	66,5	100,0	30,4	100,0	26,8	100,0	53,6
Prok. Warszawsko-Praska	100,0	112,9	100,0	117,5	100,0	76,3	100,0	106,3	100,0	400,0	100,0	-
Prok. Ostrołęcka	100,0	100,9	100,0	95,1	100,0	106,7	100,0	60,0	100,0	16,7	100,0	-
Prok. Płocka	100,0	108,3	100,0	125,0	100,0	81,3	100,0	91,7	100,0	64,3	100,0	50,0
Apel. Białostocka	100,0	111,2	100,0	109,0	100,0	183,3	100,0	97,1	100,0	88,9	100,0	100,0
Apel. w Białymstoku	100,0	96,6	100,0	75,0	100,0	50,0	100,0	100,0	100,0	100,0	100,0	116,7
Prok. Białostocka	100,0	121,2	100,0	98,6	100,0	152,9	100,0	92,3	100,0	109,1	100,0	75,0
Prok. Łomżyńska	100,0	107,7	100,0	69,2	100,0	183,3	100,0	66,7	100,0	-	100,0	-
Prok. Olsztyńska	100,0	107,1	100,0	124,4	100,0	209,5	100,0	100,0	100,0	40,0	100,0	-
Prok. Suwalska	100,0	109,2	100,0	130,0	100,0	300,0	100,0	200,0	100,0	-	100,0	-
Apel. Gdańska	100,0	105,5	100,0	119,0	100,0	123,5	100,0	166,7	100,0	110,0	100,0	400,0
Apel. w Gdańsku	100,0	82,9	100,0	11,1	100,0	81,8	100,0	133,3	100,0	100,0	100,0	300,0
Prok. Gdańska	100,0	101,9	100,0	112,3	100,0	107,8	100,0	150,0	100,0	250,0	100,0	-
Prok. Bydgoska	100,0	101,8	100,0	110,6	100,0	124,1	100,0	175,0	100,0	114,3	100,0	-
Prok. Elbląska	100,0	109,2	100,0	154,7	100,0	129,7	100,0	200,0	100,0	-	100,0	-

TABL. 2.1.3.(3) EWIDENCJA SPRAW NIEZAŁATWIONYCH (POZOSTAŁOŚCI) WG OKRESU PROCESOWEGO - § 257 Rozporządzenia Ministra Sprawiedliwości z dnia 24 marca 2010 r.

Obszary Prokuratur Apelacyjnych	Ogółem pozostałości		W tym według okresu procesowego									
			pow. 3 do 6 mies.		pow. 6 do mies. do roku		pow. roku do 2 lat		pow. 2 do 5 lat		pow.5 lat	
	2010	2011	2010	2011	2010	2011	2010	2011	2010	2011	2010	2011
wskaźniki dynamiki 2010 = 100												
0	1	2	3	4	5	6	7	8	9	10	11	12
Prok. Słupska	100,0	106,5	100,0	109,7	100,0	169,2	100,0	100,0	100,0	100,0	100,0	-
Prok. Toruńska	100,0	105,6	100,0	121,4	100,0	83,3	100,0	250,0	100,0	50,0	100,0	-
Prok. Włocławska	100,0	130,5	100,0	156,8	100,0	210,0	100,0	200,0	100,0	-	100,0	-
Apel. Katowicka	100,0	93,9	100,0	85,4	100,0	72,9	100,0	96,2	100,0	75,0	100,0	94,1
Apel. w Katowicach	100,0	90,0	100,0	100,0	100,0	100,0	100,0	100,0	100,0	70,0	100,0	116,7
Prok. Katowicka	100,0	93,1	100,0	79,1	100,0	67,6	100,0	90,9	100,0	65,0	100,0	114,3
Prok. Bielska	100,0	90,2	100,0	83,9	100,0	62,5	100,0	108,3	100,0	50,0	100,0	50,0
Prok. Częstochowska	100,0	102,5	100,0	122,7	100,0	82,5	100,0	111,1	100,0	111,1	100,0	-
Prok. Gliwicka	100,0	92,4	100,0	74,0	100,0	100,0	100,0	85,7	100,0	100,0	100,0	-
Apel. Krakowska	100,0	108,7	100,0	126,3	100,0	110,8	100,0	66,0	100,0	82,2	100,0	100,0
Apel. w Krakowie	100,0	95,0	100,0	-	100,0	100,0	100,0	100,0	100,0	71,4	100,0	100,0
Prok. Krakowska	100,0	110,1	100,0	128,9	100,0	120,0	100,0	56,3	100,0	86,4	100,0	-
Prok. Kielecka	100,0	104,3	100,0	136,1	100,0	102,8	100,0	66,7	100,0	83,3	100,0	50,0
Prok. Nowosądecka	100,0	114,3	100,0	109,3	100,0	94,1	100,0	100,0	100,0	-	100,0	-
Prok. Tarnowska	100,0	107,3	100,0	104,5	100,0	55,6	100,0	100,0	100,0	50,0	100,0	-
Apel. Lubelska	100,0	105,2	100,0	88,0	100,0	74,5	100,0	81,1	100,0	54,8	100,0	150,0
Apel. w Lublinie	100,0	97,0	100,0	100,0	100,0	120,0	100,0	57,1	100,0	84,6	100,0	-
Prok. Lubelska	100,0	97,8	100,0	73,4	100,0	56,3	100,0	65,5	100,0	31,0	100,0	-
Prok. Radomska	100,0	109,9	100,0	106,4	100,0	164,2	100,0	111,8	100,0	111,1	100,0	100,0

TABL. 2.1.3.(3) EWIDENCJA SPRAW NIEZAŁATWIONYCH (POZOSTAŁOŚCI) WG OKRESU PROCESOWEGO - § 257 Rozporządzenia Ministra Sprawiedliwości z dnia 24 marca 2010 r.

Obszary Prokuratur Apelacyjnych	Ogółem pozostałości		W tym według okresu procesowego									
			pow. 3 do 6 mies.		pow. 6 do mies. do roku		pow. roku do 2 lat		pow. 2 do 5 lat		pow.5 lat	
	2010	2011	2010	2011	2010	2011	2010	2011	2010	2011	2010	2011
	wskaźniki dynamiki 2010 = 100											
0	1	2	3	4	5	6	7	8	9	10	11	12
Prok. Siedlecka	100,0	117,5	100,0	123,9	100,0	76,9	100,0	100,0	100,0	33,3	100,0	-
Prok. Zamojska	100,0	132,7	100,0	150,9	100,0	60,0	100,0	160,0	100,0	37,5	100,0	200,0
Apel. Łódzka	100,0	107,6	100,0	116,6	100,0	102,7	100,0	130,6	100,0	93,9	100,0	185,7
Apel. w Łodzi	100,0	104,5	100,0	-	100,0	100,0	100,0	66,7	100,0	88,9	100,0	160,0
Prok. Łódzka	100,0	103,3	100,0	103,1	100,0	100,0	100,0	185,7	100,0	85,7	100,0	250,0
Prok. Ostrowska	100,0	119,4	100,0	224,4	100,0	190,9	100,0	128,6	100,0	50,0	100,0	-
Prok. Piotrkowska	100,0	112,5	100,0	159,2	100,0	92,9	100,0	100,0	100,0	-	100,0	-
Prok. Sieradzka	100,0	107,1	100,0	118,0	100,0	64,3	100,0	66,7	100,0	300,0	100,0	-
Apel. Poznańska	100,0	101,3	100,0	109,9	100,0	103,7	100,0	100,0	100,0	60,9	100,0	50,0
Apel. w Poznaniu	100,0	116,7	100,0	100,0	100,0	175,0	100,0	900,0	100,0	28,6	100,0	-
Prok. Poznańska	100,0	100,1	100,0	114,6	100,0	119,1	100,0	86,1	100,0	53,3	100,0	-
Prok. Konińska	100,0	96,3	100,0	104,5	100,0	71,4	100,0	200,0	100,0	-	100,0	-
Prok. Zielonogórska	100,0	106,9	100,0	91,7	100,0	62,9	100,0	50,0	100,0	400,0	100,0	-
Apel. Rzeszowska	100,0	110,7	100,0	111,8	100,0	111,9	100,0	156,5	100,0	66,7	100,0	150,0
Apel. w Rzeszowie	100,0	138,9	100,0	100,0	100,0	75,0	100,0	800,0	100,0	33,3	100,0	100,0
Prok. Rzeszowska	100,0	116,9	100,0	156,5	100,0	173,7	100,0	100,0	100,0	100,0	100,0	-
Prok. Krośnieńska	100,0	112,4	100,0	86,5	100,0	225,0	100,0	80,0	100,0	85,7	100,0	100,0
Prok. Przemyska	100,0	104,7	100,0	83,3	100,0	46,7	100,0	200,0	100,0	100,0	100,0	-
Prok. Tarnobrzeska	100,0	104,7	100,0	106,4	100,0	84,6	100,0	183,3	100,0	25,0	100,0	-

TABL. 2.1.3.(3) EWIDENCJA SPRAW NIEZAŁATWIONYCH (POZOSTAŁOŚCI) WG OKRESU PROCESOWEGO - § 257 Rozporządzenia Ministra Sprawiedliwości z dnia 24 marca 2010 r.

Obszary Prokuratur Apelacyjnych	Ogółem pozostałości		W tym według okresu procesowego									
			pow. 3 do 6 mies.		pow. 6 do mies. do roku		pow. roku do 2 lat		pow. 2 do 5 lat		pow.5 lat	
	2010	2011	2010	2011	2010	2011	2010	2011	2010	2011	2010	2011
wskaźniki dynamiki 2010 = 100												
0	1	2	3	4	5	6	7	8	9	10	11	12
Apel. Szczecińska	100,0	105,0	100,0	104,3	100,0	96,6	100,0	63,8	100,0	117,6	100,0	50,0
Apel. w Szczecinie	100,0	100,0	100,0	100,0	100,0	66,7	100,0	140,0	100,0	100,0	100,0	-
Prok. Szczecińska	100,0	105,6	100,0	102,9	100,0	102,9	100,0	52,6	100,0	125,0	100,0	-
Prok. Gorzowska	100,0	107,1	100,0	102,0	100,0	142,9	100,0	60,0	100,0	166,7	100,0	100,0
Prok. Koszalińska	100,0	102,2	100,0	106,7	100,0	77,1	100,0	50,0	100,0	50,0	100,0	-
Apel. Wroclawska	100,0	108,0	100,0	110,5	100,0	95,3	100,0	122,6	100,0	85,0	100,0	100,0
Apel. we Wrocławiu	100,0	116,0	100,0	-	100,0	100,0	100,0	150,0	100,0	87,5	100,0	166,7
Prok. Wroclawska	100,0	109,0	100,0	106,3	100,0	101,7	100,0	104,5	100,0	95,0	100,0	300,0
Prok. Jeleniogórska	100,0	102,0	100,0	111,8	100,0	29,4	100,0	100,0	100,0	100,0	100,0	-
Prok. Legnicka	100,0	111,3	100,0	164,0	100,0	117,6	100,0	200,0	100,0	-	100,0	-
Prok. Opolska	100,0	114,9	100,0	116,3	100,0	80,0	100,0	128,6	100,0	66,7	100,0	-
Prok. Świdnicka	100,0	98,6	100,0	84,6	100,0	169,2	100,0	142,9	100,0	100,0	100,0	100,0

TABL. 2.1.4. OBCIĄŻENIE SPRAWAMI PROKURATORÓW W PROKURATURACH REJONOWYCH

Obszary Prokuratur Apelacyjnych	Wpływ spraw w prokuraturach rejonowych			Liczba prokuratorów (i asesorów) w prokuraturach rejonowych			Obciążenie prokuratora sprawami		
	2010	2011		2010	2011		2010	2011	
	w liczbach bezwzględnych	2010=100		w liczbach bezwzględnych	2010=100		w liczbach bezwzględnych	2010=100	
0	1	2	3	4	5	6	7	8	9
OGÓLEM w tym:	1 161 457	1 183 280	101,9	4 433	4 376	98,7	21,8	22,5	103,2
Apel. Warszawska	139 043	144 090	103,6	535	536	100,2	21,7	22,4	103,2
Prok. Warszawska	72 411	73 870	102,0	261	268	102,7	23,1	23,0	99,6
Prok. Warszawsko-Praska	33 115	35 134	106,1	154	148	96,1	17,9	19,8	110,6
Prok. Ostrołęcka	12 560	13 110	104,4	43	44	102,3	24,3	24,8	102,1
Prok. Płocka	20 957	21 976	104,9	77	76	98,7	22,7	24,1	106,2
Apel. Białostocka	60 671	62 160	102,5	228	225	98,7	22,2	23,0	103,6
Prok. Białostocka	18 042	19 143	106,1	72	74	102,8	20,9	21,6	103,3
Prok. Łomżyńska	8 517	8 321	97,7	27	27	100,0	26,3	25,7	97,7
Prok. Olsztyńska	28 072	28 587	101,8	102	94	92,2	22,9	25,3	110,5
Prok. Suwalska	6 040	6 109	101,1	27	30	111,1	18,6	17,0	91,4
Apel. Gdańska	148 064	147 539	99,6	578	563	97,4	21,3	21,8	102,3
Prok. Gdańska	63 675	60 773	95,4	240	238	99,2	22,1	21,3	96,4
Prok. Bydgoska	27 760	27 360	98,6	116	112	96,6	19,9	20,4	102,5
Prok. Elbląska	14 547	14 977	103,0	57	54	94,7	21,3	23,1	108,5
Prok. Słupska	15 449	15 816	102,4	55	51	92,7	23,4	25,8	110,3
Prok. Toruńska	14 843	15 572	104,9	66	66	100,0	18,7	19,7	105,3
Prok. Włocławska	11 790	13 041	110,6	44	42	95,5	22,3	25,9	116,1
Apel. Katowicka	148 230	148 730	100,3	595	586	98,5	20,8	21,2	101,9
Prok. Katowicka	65 221	64 335	98,6	269	266	98,9	20,2	20,2	100,0

TABL. 2.1.4. OBCIĄŻENIE SPRAWAMI PROKURATORÓW W PROKURATURACH REJONOWYCH

Obszary Prokuratur Apelacyjnych	Wpływ spraw w prokuraturach rejonowych			Liczba prokuratorów (i asesorów) w prokuraturach rejonowych			Obciążenie prokuratora sprawami		
	2010	2011		2010	2011		2010	2011	
	w liczbach bezwzględnych	2010=100		w liczbach bezwzględnych	2010=100		w liczbach bezwzględnych	2010=100	
0	1	2	3	4	5	6	7	8	9
Prok. Bielska	16 251	15 512	95,5	63	65	103,2	21,5	19,9	92,6
Prok. Częstochowska	23 143	24 013	103,8	86	85	98,8	22,4	23,5	104,9
Prok. Gliwicka	43 615	44 870	102,9	177	170	96,0	20,5	22,0	107,3
Apel. Krakowska	119 505	122 494	102,5	484	481	99,4	20,6	21,2	102,9
Prok. Krakowska	59 164	61 365	103,7	241	240	99,6	20,5	21,3	103,9
Prok. Kielecka	31 556	32 760	103,8	139	139	100,0	18,9	19,6	103,7
Prok. Nowosądecka	17 293	17 097	98,9	62	62	100,0	23,2	23,0	99,1
Prok. Tarnowska	11 492	11 272	98,1	42	40	95,2	22,8	23,5	103,1
Apel. Lubelska	104 611	107 682	102,9	398	394	99,0	21,9	22,8	104,1
Prok. Lubelska	56 039	57 930	103,4	209	208	99,5	22,3	23,2	104,0
Prok. Radomska	20 494	20 716	101,1	91	86	94,5	18,8	20,1	106,9
Prok. Siedlecka	13 936	14 427	103,5	44	48	109,1	26,4	25,0	94,7
Prok. Zamojska	14 142	14 609	103,3	54	52	96,3	21,8	23,4	107,3
Apel. Łódzka	86 610	88 932	102,7	328	321	97,9	22,0	23,1	105,0
Prok. Łódzka	44 441	45 018	101,3	183	180	98,4	20,2	20,8	103,0
Prok. Ostrowska	13 614	14 838	109,0	52	50	96,2	21,8	24,7	113,3
Prok. Piotrkowska	16 322	16 163	99,0	53	52	98,1	25,7	25,9	100,8
Prok. Sieradzka	12 233	12 913	105,6	40	39	97,5	25,5	27,6	108,2
Apel. Poznańska	101 665	101 624	100,0	355	350	98,6	23,9	24,2	101,3
Prok. Poznańska	66 873	65 580	98,1	230	229	99,6	24,2	23,9	98,8

TABL. 2.1.4. OBCIĄŻENIE SPRAWAMI PROKURATORÓW W PROKURATURACH REJONOWYCH

Obszary Prokuratur Apelacyjnych	Wpływ spraw w prokuraturach rejonowych			Liczba prokuratorów (i asesorów) w prokuraturach rejonowych			Obciążenie prokuratora sprawami		
	2010	2011		2010	2011		2010	2011	
	w liczbach bezwzględnych	2010=100		w liczbach bezwzględnych	2010=100		w liczbach bezwzględnych	2010=100	
0	1	2	3	4	5	6	7	8	9
Prok. Konińska	9 625	10 158	105,5	35	34	97,1	22,9	24,9	108,7
Prok. Zielonogórska	25 167	25 886	102,9	90	87	96,7	23,3	24,8	106,4
Apel. Rzeszowska	45 076	46 841	103,9	175	172	98,3	21,5	22,7	105,6
Prok. Rzeszowska	16 174	17 300	107,0	62	60	96,8	21,7	24,0	110,6
Prok. Krośnieńska	9 308	10 017	107,6	36	36	100,0	21,5	23,2	107,9
Prok. Przemyska	8 764	8 942	102,0	33	33	100,0	22,1	22,6	102,3
Prok. Tarnobrzeska	10 830	10 582	97,7	44	43	97,7	20,5	20,5	100,0
Apel. Szczecińska	84 483	85 287	101,0	303	304	100,3	23,2	23,4	100,9
Prok. Szczecińska	49 198	49 078	99,8	171	174	101,8	24,0	23,5	97,9
Prok. Gorzowska	14 158	15 166	107,1	64	62	96,9	18,4	20,4	110,9
Prok. Koszalińska	21 127	21 043	99,6	68	68	100,0	25,9	25,8	99,6
Apel. Wrocławska	123 499	127 901	103,6	454	444	97,8	22,7	24,0	105,7
Prok. Wrocławska	41 078	42 924	104,5	147	148	100,7	23,3	24,2	103,9
Prok. Jeleniogórska	16 798	16 726	99,6	63	58	92,1	22,2	24,0	108,1
Prok. Legnicka	17 156	16 960	98,9	62	60	96,8	23,1	23,6	102,2
Prok. Opolska	27 520	29 680	107,8	101	97	96,0	22,7	25,5	112,3
Prok. Świdnicka	20 947	21 611	103,2	81	81	100,0	21,6	22,2	102,8

TABL. 2.1.5.(1) EWIDENCJA SPRAW KARNYCH. ŚLEDZTWA I DOCHODZENIA (repertorium Ds) w 2011 r.

Obszary Prokuratur Apelacyjnych	Liczba wszczętych postępowań	Śledztwa					Dochodzenia		
		ogółem	w tym				ogółem	w tym	
			śledztw wszczętych i prowadzonych w całości przez prokuratora lub przejętych przez niego do prowadzenia (śledztw własnych)	śledztw powierzonych przez prokuratora w całości Policji lub innym uprawnionym organom	śledztw powierzonych przez prokuratora Policji lub innym uprawnionym organom w określonym zakresie albo dokonania poszczególnych czynności	śledztw wszczętych na podstawie art.. 113 § 1 kks		dochodzeń wszczętych i prowadzonych przez prokuratora lub przejętych przez niego do prowadzenia	dochodzeń prowadzonych przez Policję i inne uprawnione organy
w liczbach bezwzględnych									
0	1	2	3	4	5	6	7	8	9
OGÓLEM w tym:	803 807	128 300	11 509	112 220	4 176	395	675 507	5 697	669 810
prokuratury apelacyjne	151	146	12	122	12	-	5	4	1
Apel. Warszawska	99 230	15 736	1 001	14 400	267	68	83 494	2 646	80 848
Apel. w Warszawie	18	16	-	15	1	-	2	1	1
Prok. Warszawska	50 984	8 322	352	7 792	138	40	42 662	1 509	41 153
Prok. Warszawsko-Praska	23 348	3 868	166	3 643	42	17	19 480	23	19 457
Prok. Ostrołęcka	9 538	1 020	176	800	40	4	8 518	18	8 500
Prok. Płocka	15 342	2 510	307	2 150	46	7	12 832	1 095	11 737
Apel. Białostocka	34 777	6 454	685	5 496	241	32	28 323	34	28 289
Apel. w Białymstoku	5	5	-	4	1	-	-	-	-
Prok. Białostocka	10 402	1 882	54	1 796	13	19	8 520	4	8 516
Prok. Łomżyńska	4 384	764	149	603	11	1	3 620	10	3 610
Prok. Olsztyńska	16 347	3 239	403	2 647	178	11	13 108	19	13 089
Prok. Suwalska	3 639	564	79	446	38	1	3 075	1	3 074
Apel. Gdańska	102 122	16 859	1 158	15 115	572	14	85 263	214	85 049
Apel. w Gdańsku	21	21	-	21	-	-	-	-	-
Prok. Gdańska	41 406	7 065	337	6 611	112	5	34 341	161	34 180

TABL. 2.1.5.(1) EWIDENCJA SPRAW KARNYCH. ŚLEDZTWA I DOCHODZENIA (repertorium Ds) w 2011 r.

Obszary Prokuratur Apelacyjnych	Liczba wszczętych postępowań	Śledztwa					Dochodzenia		
		ogółem	w tym				ogółem	w tym	
			śledztw wszczętych i prowadzonych w całości przez prokuratora lub przejętych przez niego do prowadzenia (śledztw własnych)	śledztw powierzonych przez prokuratora w całości Policji lub innym uprawnionym organom	śledztw powierzonych przez prokuratora Policji lub innym uprawnionym organom w określonym zakresie albo dokonania poszczególnych czynności	śledztw wszczętych na podstawie art.. 113 § 1 kks		dochodzeń wszczętych i prowadzonych przez prokuratora lub przejętych przez niego do prowadzenia	dochodzeń prowadzonych przez Policję i inne uprawnione organy
w liczbach bezwzględnych									
0	1	2	3	4	5	6	7	8	9
Prok. Bydgoska	20 061	3 296	95	3 171	27	3	16 765	32	16 733
Prok. Elbląska	9 857	1 821	122	1 672	27	-	8 036	1	8 035
Prok. Słupska	11 829	1 735	114	1 292	329	-	10 094	2	10 092
Prok. Toruńska	9 947	1 629	404	1 160	62	3	8 318	13	8 305
Prok. Włocławska	9 001	1 292	86	1 188	15	3	7 709	5	7 704
Apel. Katowicka	98 659	16 715	568	15 824	296	27	81 944	114	81 830
Apel. w Katowicach	18	18	-	18	-	-	-	-	-
Prok. Katowicka	43 484	7 301	233	6 959	98	11	36 183	37	36 146
Prok. Bielska	9 897	2 058	54	1 981	12	11	7 839	20	7 819
Prok. Częstochowska	15 178	2 420	103	2 294	22	1	12 758	3	12 755
Prok. Gliwicka	30 082	4 918	178	4 572	164	4	25 164	54	25 110
Apel. Krakowska	79 136	13 263	771	12 267	199	26	65 873	1 657	64 216
Apel. w Krakowie	-	-	-	-	-	-	-	-	-
Prok. Krakowska	40 545	6 652	220	6 377	36	19	33 893	1 513	32 380
Prok. Kielecka	21 706	3 497	272	3 170	53	2	18 209	98	18 111
Prok. Nowosądecka	9 777	1 888	82	1 747	58	1	7 889	16	7 873
Prok. Tarnowska	7 108	1 226	197	973	52	4	5 882	30	5 852

TABL. 2.1.5.(1) EWIDENCJA SPRAW KARNYCH. ŚLEDZTWA I DOCHODZENIA (repertorium Ds) w 2011 r.

Obszary Prokuratur Apelacyjnych	Liczba wszczętych postępowań	Śledztwa					Dochodzenia		
		ogółem	w tym				ogółem	w tym	
			śledztw wszczętych i prowadzonych w całości przez prokuratora lub przejętych przez niego do prowadzenia (śledztw własnych)	śledztw powierzonych przez prokuratora w całości Policji lub innym uprawnionym organom	śledztw powierzonych przez prokuratora Policji lub innym uprawnionym organom w określonym zakresie albo dokonania poszczególnych czynności	śledztw wszczętych na podstawie art.. 113 § 1 kks		dochodzeń wszczętych i prowadzonych przez prokuratora lub przejętych przez niego do prowadzenia	dochodzeń prowadzonych przez Policję i inne uprawnione organy
w liczbach bezwzględnych									
0	1	2	3	4	5	6	7	8	9
Apel. Lubelska	80 761	11 645	1 794	9 244	508	99	69 116	323	68 793
Apel. w Lublinie	13	13	2	10	1	-	-	-	-
Prok. Lubelska	42 396	6 075	799	4 938	313	25	36 321	196	36 125
Prok. Radomska	16 875	2 605	680	1 804	58	63	14 270	102	14 168
Prok. Siedlecka	11 003	1 489	193	1 217	73	6	9 514	17	9 497
Prok. Zamojska	10 474	1 463	120	1 275	63	5	9 011	8	9 003
Apel. Łódzka	60 267	9 769	623	8 385	750	11	50 498	41	50 457
Apel. w Łodzi	4	3	2	1	-	-	1	1	-
Prok. Łódzka	29 752	5 360	149	4 550	659	2	24 392	18	24 374
Prok. Ostrowska	10 827	1 430	208	1 209	10	3	9 397	13	9 384
Prok. Piotrkowska	11 176	1 886	189	1 617	75	5	9 290	9	9 281
Prok. Sieradzka	8 508	1 090	75	1 008	6	1	7 418	-	7 418
Apel. Poznańska	75 402	10 595	1 191	9 119	250	35	64 807	203	64 604
Apel. w Poznaniu	4	4	-	4	-	-	-	-	-
Prok. Poznańska	49 468	6 528	587	5 770	139	32	42 940	165	42 775
Prok. Konińska	7 669	859	40	814	4	1	6 810	1	6 809
Prok. Zielonogórska	18 261	3 204	564	2 531	107	2	15 057	37	15 020

TABL. 2.1.5.(1) EWIDENCJA SPRAW KARNYCH. ŚLEDZTWA I DOCHODZENIA (repertorium Ds) w 2011 r.

Obszary Prokuratur Apelacyjnych	Liczba wszczętych postępowań	Śledztwa					Dochodzenia			
		ogółem	w tym				ogółem	w tym		
			śledztw wszczętych i prowadzonych w całości przez prokuratora lub przejętych przez niego do prowadzenia (śledztw własnych)	śledztw powierzonych przez prokuratora w całości Policji lub innym uprawnionym organom	śledztw powierzonych przez prokuratora Policji lub innym uprawnionym organom w określonym zakresie albo dokonania poszczególnych czynności	śledztw wszczętych na podstawie art.. 113 § 1 kks		dochodzeń wszczętych i prowadzonych przez prokuratora lub przejętych przez niego do prowadzenia	dochodzeń prowadzonych przez Policję i inne uprawnione organy	
w liczbach bezwzględnych										
0	1	2	3	4	5	6	7	8	9	
Apel. Rzeszowska	30 817	4 369	601	3 472	286	10	26 448	97	26 351	
Apel. w Rzeszowie	19	19	4	12	3	-	-	-	-	
Prok. Rzeszowska	11 736	1 733	185	1 415	128	5	10 003	28	9 975	
Prok. Krośnieńska	6 193	888	84	696	107	1	5 305	15	5 290	
Prok. Przemyska	6 015	814	123	675	14	2	5 201	28	5 173	
Prok. Tarnobrzaska	6 854	915	205	674	34	2	5 939	26	5 913	
Apel. Szczecińska	54 690	8 556	1 622	6 687	204	43	46 134	55	46 079	
Apel. w Szczecinie	11	11	1	10	-	-	-	-	-	
Prok. Szczecińska	31 539	5 009	1 361	3 469	161	18	26 530	30	26 500	
Prok. Gorzowska	10 543	1 913	158	1 698	32	25	8 630	22	8 608	
Prok. Koszalińska	12 597	1 623	102	1 510	11	-	10 974	3	10 971	
Apel. Wrocławska	87 946	14 339	1 495	12 211	603	30	73 607	313	73 294	
Apel. we Wrocławiu	38	36	3	27	6	-	2	2	-	
Prok. Wrocławska	30 057	5 484	223	4 752	494	15	24 573	153	24 420	
Prok. Jeleniogórska	10 345	1 494	590	860	42	2	8 851	54	8 797	
Prok. Legnicka	11 310	1 719	233	1 467	12	7	9 591	20	9 571	
Prok. Opolska	22 219	2 917	175	2 704	38	-	19 302	15	19 287	
Prok. Świdnicka	13 977	2 689	271	2 401	11	6	11 288	69	11 219	

TABL. 2.1.5.(2) EWIDENCJA SPRAW KARNYCH. ŚLEDZTWA I DOCHODZENIA (repertorium Ds) w 2011 r.

Obszary Prokuratur Apelacyjnych	Liczba wszczętych postępowań	Śledztwa					Dochodzenia		
		ogółem	w tym				ogółem	w tym	
			śledztw wszczętych i prowadzonych w całości przez prokuratora lub przejętych przez niego do prowadzenia (śledztw własnych)	śledztw powierzonych przez prokuratora w całości Policji lub innym uprawnionym organom	śledztw powierzonych przez prokuratora Policji lub innym uprawnionym organom w określonym zakresie albo dokonania poszczególnych czynności	śledztw wszczętych na podstawie art. 113 § 1 kks		dochodzeń wszczętych i prowadzonych przez prokuratora lub przejętych przez niego do prowadzenia	dochodzeń prowadzonych przez Policję i inne uprawnione organy
0	1	2	3	4	5	6	7	8	9
OGÓLEM w tym:	100,0	16,0	9,0	87,5	3,3	0,31	84,0	0,84	99,2
prokuratury apelacyjne	100,0	96,7	8,2	83,6	8,2	-	3,3	80,0	20,0
Apel. Warszawska	100,0	15,9	6,4	91,5	1,70	0,43	84,1	3,2	96,8
Apel. w Warszawie	100,0	88,9	-	93,8	6,3	-	11,1	50,0	50,0
Prok. Warszawska	100,0	16,3	4,2	93,6	1,66	0,48	83,7	3,5	96,5
Prok. Warszawsko-Praska	100,0	16,6	4,3	94,2	1,09	0,44	83,4	0,12	99,9
Prok. Ostrołęcka	100,0	10,7	17,3	78,4	3,9	0,39	89,3	0,21	99,8
Prok. Płocka	100,0	16,4	12,2	85,7	1,83	0,28	83,6	8,5	91,5
Apel. Białostocka	100,0	18,6	10,6	85,2	3,7	0,50	81,4	0,12	99,9
Apel. w Białymstoku	100,0	100,0	-	80,0	20,0	-	-	-	-
Prok. Białostocka	100,0	18,1	2,87	95,4	0,69	1,01	81,9	0,05	100,0
Prok. Łomżyńska	100,0	17,4	19,5	78,9	1,44	0,13	82,6	0,28	99,7
Prok. Olsztyńska	100,0	19,8	12,4	81,7	5,5	0,34	80,2	0,14	99,9
Prok. Suwalska	100,0	15,5	14,0	79,1	6,7	0,18	84,5	0,03	100,0
Apel. Gdańska	100,0	16,5	6,9	89,7	3,4	0,08	83,5	0,25	99,7
Apel. w Gdańsku	100,0	100,0	-	100,0	-	-	-	-	-
Prok. Gdańska	100,0	17,1	4,8	93,6	1,59	0,07	82,9	0,47	99,5

TABL. 2.1.5.(2) EWIDENCJA SPRAW KARNYCH. ŚLEDZTWA I DOCHODZENIA (repertorium Ds) w 2011 r.

Obszary Prokuratur Apelacyjnych	Liczba wszczętych postępowań	Śledztwa					Dochodzenia		
		ogółem	w tym				ogółem	w tym	
			śledztw wszczętych i prowadzonych w całości przez prokuratora lub przejętych przez niego do prowadzenia (śledztw własnych)	śledztw powierzonych przez prokuratora w całości Policji lub innym uprawnionym organom	śledztw powierzonych przez prokuratora Policji lub innym uprawnionym organom w określonym zakresie albo dokonania poszczególnych czynności	śledztw wszczętych na podstawie art. 113 § 1 kks		dochodzeń wszczętych i prowadzonych przez prokuratora lub przejętych przez niego do prowadzenia	dochodzeń prowadzonych przez Policję i inne uprawnione organy
w odsetkach									
0	1	2	3	4	5	6	7	8	9
Prok. Bydgoska	100,0	16,4	2,88	96,2	0,82	0,09	83,6	0,19	99,8
Prok. Elbląska	100,0	18,5	6,7	91,8	1,48	-	81,5	0,01	100,0
Prok. Słupska	100,0	14,7	6,6	74,5	19,0	-	85,3	0,02	100,0
Prok. Toruńska	100,0	16,4	24,8	71,2	3,8	0,18	83,6	0,16	99,8
Prok. Włocławska	100,0	14,4	6,7	92,0	1,16	0,23	85,6	0,06	99,9
Apel. Katowicka	100,0	16,9	3,4	94,7	1,77	0,16	83,1	0,14	99,9
Apel. w Katowicach	100,0	100,0	-	100,0	-	-	-	-	-
Prok. Katowicka	100,0	16,8	3,2	95,3	1,34	0,15	83,2	0,10	99,9
Prok. Bielska	100,0	20,8	2,62	96,3	0,58	0,53	79,2	0,26	99,7
Prok. Częstochowska	100,0	15,9	4,3	94,8	0,91	0,04	84,1	0,02	100,0
Prok. Gliwicka	100,0	16,3	3,6	93,0	3,3	0,08	83,7	0,21	99,8
Apel. Krakowska	100,0	16,8	5,8	92,5	1,50	0,20	83,2	2,52	97,5
Apel. w Krakowie	100,0	-	-	-	-	-	-	-	-
Prok. Krakowska	100,0	16,4	3,3	95,9	0,54	0,29	83,6	4,5	95,5
Prok. Kielecka	100,0	16,1	7,8	90,6	1,52	0,06	83,9	0,54	99,5
Prok. Nowosądecka	100,0	19,3	4,3	92,5	3,1	0,05	80,7	0,20	99,8
Prok. Tarnowska	100,0	17,2	16,1	79,4	4,2	0,33	82,8	0,51	99,5

TABL. 2.1.5.(2) EWIDENCJA SPRAW KARNYCH. ŚLEDZTWA I DOCHODZENIA (repertorium Ds) w 2011 r.

Obszary Prokuratur Apelacyjnych	Liczba wszczętych postępowań	Śledztwa					Dochodzenia			
		ogółem	w tym				ogółem	w tym		
			śledztw wszczętych i prowadzonych w całości przez prokuratora lub przejętych przez niego do prowadzenia (śledztw własnych)	śledztw powierzonych przez prokuratora w całości Policji lub innym uprawnionym organom	śledztw powierzonych przez prokuratora Policji lub innym uprawnionym organom w określonym zakresie albo dokonania poszczególnych czynności	śledztw wszczętych na podstawie art. 113 § 1 kks		dochodzeń wszczętych i prowadzonych przez prokuratora lub przejętych przez niego do prowadzenia	dochodzeń prowadzonych przez Policję i inne uprawnione organy	
			w odsetkach							
0	1	2	3	4	5	6	7	8	9	
Apel. Lubelska	100,0	14,4	15,4	79,4	4,4	0,85	85,6	0,47	99,5	
Apel. w Lublinie	100,0	100,0	15,4	76,9	7,7	-	-	-	-	
Prok. Lubelska	100,0	14,3	13,2	81,3	5,2	0,41	85,7	0,54	99,5	
Prok. Radomska	100,0	15,4	26,1	69,3	2,23	2,42	84,6	0,71	99,3	
Prok. Siedlecka	100,0	13,5	13,0	81,7	4,9	0,40	86,5	0,18	99,8	
Prok. Zamojska	100,0	14,0	8,2	87,1	4,3	0,34	86,0	0,09	99,9	
Apel. Łódzka	100,0	16,2	6,4	85,8	7,7	0,11	83,8	0,08	99,9	
Apel. w Łodzi	100,0	75,0	66,7	33,3	-	-	25,0	100,0	-	
Prok. Łódzka	100,0	18,0	2,78	84,9	12,3	0,04	82,0	0,07	99,9	
Prok. Ostrowska	100,0	13,2	14,5	84,5	0,70	0,21	86,8	0,14	99,9	
Prok. Piotrkowska	100,0	16,9	10,0	85,7	4,0	0,27	83,1	0,10	99,9	
Prok. Sieradzka	100,0	12,8	6,9	92,5	0,55	0,09	87,2	-	100,0	
Apel. Poznańska	100,0	14,1	11,2	86,1	2,36	0,33	85,9	0,31	99,7	
Apel. w Poznaniu	100,0	100,0	-	100,0	-	-	-	-	-	
Prok. Poznańska	100,0	13,2	9,0	88,4	2,13	0,49	86,8	0,38	99,6	
Prok. Konińska	100,0	11,2	4,7	94,8	0,47	0,12	88,8	0,01	100,0	
Prok. Zielonogórska	100,0	17,5	17,6	79,0	3,3	0,06	82,5	0,25	99,8	

TABL. 2.1.5.(2) EWIDENCJA SPRAW KARNYCH. ŚLEDZTWA I DOCHODZENIA (repertorium Ds) w 2011 r.

Obszary Prokuratur Apelacyjnych	Liczba wszczętych postępowań	Śledztwa					Dochodzenia		
		ogółem	w tym				ogółem	w tym	
			śledztw wszczętych i prowadzonych w całości przez prokuratora lub przejętych przez niego do prowadzenia (śledztw własnych)	śledztw powierzonych przez prokuratora w całości Policji lub innym uprawnionym organom	śledztw powierzonych przez prokuratora Policji lub innym uprawnionym organom w określonym zakresie albo dokonania poszczególnych czynności	śledztw wszczętych na podstawie art.. 113 § 1 kks		dochodzeń wszczętych i prowadzonych przez prokuratora lub przejętych przez niego do prowadzenia	dochodzeń prowadzonych przez Policję i inne uprawnione organy
w odsetkach									
0	1	2	3	4	5	6	7	8	9
Apel. Rzeszowska	100,0	14,2	13,8	79,5	6,5	0,23	85,8	0,37	99,6
Apel. w Rzeszowie	100,0	100,0	21,1	63,2	15,8	-	-	-	-
Prok. Rzeszowska	100,0	14,8	10,7	81,7	7,4	0,29	85,2	0,28	99,7
Prok. Krośnieńska	100,0	14,3	9,5	78,4	12,0	0,11	85,7	0,28	99,7
Prok. Przemyska	100,0	13,5	15,1	82,9	1,72	0,25	86,5	0,54	99,5
Prok. Tarnobrzeska	100,0	13,3	22,4	73,7	3,7	0,22	86,7	0,44	99,6
Apel. Szczecińska	100,0	15,6	19,0	78,2	2,38	0,50	84,4	0,12	99,9
Apel. w Szczecinie	100,0	100,0	9,1	90,9	-	-	-	-	-
Prok. Szczecińska	100,0	15,9	27,2	69,3	3,2	0,36	84,1	0,11	99,9
Prok. Gorzowska	100,0	18,1	8,3	88,8	1,67	1,31	81,9	0,25	99,7
Prok. Koszalińska	100,0	12,9	6,3	93,0	0,68	-	87,1	0,03	100,0
Apel. Wrocławska	100,0	16,3	10,4	85,2	4,2	0,21	83,7	0,43	99,6
Apel. we Wrocławiu	100,0	94,7	8,3	75,0	16,7	-	5,3	100,0	-
Prok. Wrocławska	100,0	18,2	4,1	86,7	9,0	0,27	81,8	0,62	99,4
Prok. Jeleniogórska	100,0	14,4	39,5	57,6	2,81	0,13	85,6	0,61	99,4
Prok. Legnicka	100,0	15,2	13,6	85,3	0,70	0,41	84,8	0,21	99,8
Prok. Opolska	100,0	13,1	6,0	92,7	1,30	-	86,9	0,08	99,9
Prok. Świdnicka	100,0	19,2	10,1	89,3	0,41	0,22	80,8	0,61	99,4

TABL. 2.2.1.(1) SPRAWY ZAKOŃCZONE W POSTĘPOWANIU PRZYGOTOWAWCZYM (W TYM ŚLEDZTWA - DOCHODZENIA, Z WYŁĄCZENIEM ODMÓW WSZCZĘCIA POSTĘPOWANIA) w 2011 r.

Obszary Prokuratur Apelacyjnych	Ogółem zakończono (bez odmów wszczęcia)	Przesłano sądowi								Zawieszono postępowanie			
		razem	z aktem oskarżenia					z wnioskiem			razem	w tym na podstawie art.	
			razem	w tym z wnioskiem z art.			o warunkowe umorzenie	o umorzenie z art. 324 kpk	o rozpoznanie sprawy w postępowaniu przyspieszonym	11 § 2 kpk		22 § 1 kpk	
				335 § 1 kpk	333 § 4 kpk	156 § 1 kks							
w liczbach bezwzględnych													
0	1	2	3	4	5	6	7	8	9	10	11	12	
OGÓLEM w tym:	935 188	397 346	382 160	211 107	3	80	13 928	1 003	255	41 848	23	41 788	
prokuratury apelacyjne	820	519	503	202	-	1	16	-	-	110	1	107	
Apel. Warszawska	122 636	39 769	38 604	20 196	1	4	1 057	93	15	8 590	2	8 583	
Apel. w Warszawie	191	133	133	33	-	-	-	-	-	21	-	21	
Prok. Warszawska	64 345	16 438	15 850	7 023	1	1	533	52	3	4 110	-	4 107	
Prok. Warszawsko-Praska	29 478	10 255	9 942	5 137	-	2	298	8	7	2 639	2	2 636	
Prok. Ostrołęcka	10 916	5 146	5 032	2 992	-	-	100	11	3	562	-	561	
Prok. Płocka	17 706	7 797	7 647	5 011	-	1	126	22	2	1 258	-	1 258	
Apel. Białostocka	39 315	21 417	20 334	12 587	-	6	1 007	66	10	1 364	1	1 362	
Apel. w Białymstoku	62	38	38	18	-	1	-	-	-	8	-	8	
Prok. Białostocka	11 903	6 474	6 190	3 709	-	-	260	24	-	491	-	491	
Prok. Łomżyńska	5 021	2 808	2 583	1 787	-	1	217	8	-	142	-	142	
Prok. Olsztyńska	18 133	9 782	9 312	5 596	-	1	440	29	1	567	1	565	
Prok. Suwalska	4 196	2 315	2 211	1 477	-	3	90	5	9	156	-	156	
Apel. Gdańska	118 033	48 538	45 949	24 664	-	3	2 452	117	20	3 926	2	3 915	
Apel. w Gdańsku	69	41	37	16	-	-	4	-	-	12	-	12	
Prok. Gdańska	48 972	14 950	14 205	7 692	-	-	695	48	2	1 921	1	1 916	
Prok. Bydgoska	22 680	10 633	10 064	5 161	-	-	541	19	9	639	-	638	

TABL. 2.2.1.(1) SPRAWY ZAKOŃCZONE W POSTĘPOWANIU PRZYGOTOWAWCZYM (W TYM ŚLEDZTWA - DOCHODZENIA, Z WYŁĄCZENIEM ODMÓW WSZCĘCIA POSTĘPOWANIA) w 2011 r.

Obszary Prokuratur Apelacyjnych	Ogółem zakończono (bez odmów wszczęcia)	Przesłano sądowi								Zawieszono postępowanie			
		razem	z aktem oskarżenia					z wnioskiem			razem	w tym na podstawie art.	
			razem	w tym z wnioskiem z art.			o warunkowe umorzenie	o umorzenie z art. 324 kpk	o rozpoznanie sprawy w postępowaniu przyspieszonym	w tym na podstawie art.			
				335 § 1 kpk	333 § 4 kpk	156 § 1 kks				11 § 2 kpk		22 § 1 kpk	
w liczbach bezwzględnych													
0	1	2	3	4	5	6	7	8	9	10	11	12	
Prok. Elbląska	11 966	6 449	6 304	3 539	-	-	128	15	2	453	-	452	
Prok. Słupska	13 315	5 808	5 396	2 528	-	-	396	14	2	391	-	388	
Prok. Toruńska	11 435	5 968	5 355	2 872	-	1	599	12	2	288	1	287	
Prok. Włocławska	9 596	4 689	4 588	2 856	-	2	89	9	3	222	-	222	
Apel. Katowicka	114 540	46 819	45 386	23 804	-	3	1 300	108	25	5 284	3	5 274	
Apel. w Katowicach	121	81	80	32	-	-	1	-	-	12	-	12	
Prok. Katowicka	50 613	17 480	16 834	8 779	-	2	599	39	8	1 969	-	1 965	
Prok. Bielska	11 679	5 182	5 057	2 526	-	-	108	17	-	784	-	781	
Prok. Częstochowska	17 402	8 134	8 061	4 652	-	-	55	15	3	747	-	747	
Prok. Gliwicka	34 725	15 942	15 354	7 815	-	1	537	37	14	1 772	3	1 769	
Apel. Krakowska	90 404	38 208	36 519	21 846	1	25	1 583	81	25	2 950	5	2 939	
Apel. w Krakowie	66	44	44	24	-	-	-	-	-	14	1	13	
Prok. Krakowska	45 969	14 750	14 073	7 613	1	-	625	48	4	1 583	1	1 578	
Prok. Kielecka	24 657	13 484	13 206	8 261	-	24	254	19	5	745	-	745	
Prok. Nowosądecka	11 652	5 568	5 072	3 135	-	1	478	5	13	368	3	364	
Prok. Tarnowska	8 060	4 362	4 124	2 813	-	-	226	9	3	240	-	239	
Apel. Lubelska	90 150	39 670	39 028	16 157	1	17	544	89	9	3 823	1	3 821	
Apel. w Lublinie	53	26	25	12	-	-	1	-	-	14	-	14	

TABL. 2.2.1.(1) SPRAWY ZAKOŃCZONE W POSTĘPOWANIU PRZYGOTOWAWCZYM (W TYM ŚLEDZTWA - DOCHODZENIA, Z WYŁĄCZENIEM ODMÓW WSZCĘCIA POSTĘPOWANIA) w 2011 r.

Obszary Prokuratur Apelacyjnych	Ogółem zakończono (bez odmów wszczęcia)	Przesłano sądowi								Zawieszono postępowanie			
		razem	z aktem oskarżenia					z wnioskiem			razem	w tym na podstawie art.	
			razem	w tym z wnioskiem z art.			o warunkowe umorzenie	o umorzenie z art. 324 kpk	o rozpoznanie sprawy w postępowaniu przyspieszonym	w tym na podstawie art.			
				335 § 1 kpk	333 § 4 kpk	156 § 1 kks				11 § 2 kpk		22 § 1 kpk	
w liczbach bezwzględnych													
0	1	2	3	4	5	6	7	8	9	10	11	12	
Prok. Lubelska	47 577	19 071	18 755	7 579	-	10	272	41	3	1 981	1	1 980	
Prok. Radomska	18 950	8 215	8 098	2 901	-	2	99	15	3	946	-	946	
Prok. Siedlecka	12 108	5 825	5 702	3 391	1	-	110	12	1	272	-	271	
Prok. Zamojska	11 462	6 533	6 448	2 274	-	5	62	21	2	610	-	610	
Apel. Łódzka	68 431	33 484	31 834	19 943	-	1	1 548	80	22	2 446	1	2 444	
Apel. w Łodzi	54	33	29	10	-	-	4	-	-	7	-	6	
Prok. Łódzka	34 494	13 753	12 936	7 687	-	1	759	42	16	1 427	1	1 426	
Prok. Ostrowska	11 940	7 519	7 261	4 760	-	-	250	6	2	410	-	410	
Prok. Piotrkowska	12 446	6 732	6 411	3 905	-	-	301	18	2	385	-	385	
Prok. Sieradzka	9 497	5 447	5 197	3 581	-	-	234	14	2	217	-	217	
Apel. Poznańska	84 660	36 389	35 280	19 912	-	5	1 006	84	19	3 791	3	3 787	
Apel. w Poznaniu	54	35	33	8	-	-	2	-	-	4	-	4	
Prok. Poznańska	55 727	21 404	20 588	12 040	-	4	747	57	12	2 484	3	2 481	
Prok. Konińska	8 370	4 912	4 792	2 910	-	1	113	6	1	449	-	448	
Prok. Zielonogórska	20 509	10 038	9 867	4 954	-	-	144	21	6	854	-	854	
Apel. Rzeszowska	35 663	18 136	17 423	9 099	-	9	664	41	8	1 903	1	1 902	
Apel. w Rzeszowie	43	27	27	19	-	-	-	-	-	6	-	6	
Prok. Rzeszowska	13 616	5 807	5 515	3 294	-	-	279	10	3	698	1	697	

TABL. 2.2.1.(1) SPRAWY ZAKOŃCZONE W POSTĘPOWANIU PRZYGOTOWAWCZYM (W TYM ŚLEDZTWA - DOCHODZENIA, Z WYŁĄCZENIEM ODMÓW WSZCĘCIA POSTĘPOWANIA) w 2011 r.

Obszary Prokuratur Apelacyjnych	Ogółem zakończono (bez odmów wszczęcia)	Przesłano sądowi							Zawieszono postępowanie			
		razem	z aktem oskarżenia			z wnioskiem			razem	w tym na podstawie art.		
			razem	w tym z wnioskiem z art.			o warunkowe umorzenie	o umorzenie z art. 324 kpk		o rozpoznanie sprawy w postępowaniu przyspieszonym	w tym na podstawie art.	
				335 § 1 kpk	333 § 4 kpk	156 § 1 kks					11 § 2 kpk	22 § 1 kpk
w liczbach bezwzględnych												
0	1	2	3	4	5	6	7	8	9	10	11	12
Prok. Krośnieńska	7 239	3 933	3 808	2 281	-	-	111	11	3	407	-	407
Prok. Przemyska	6 846	4 226	4 079	2 155	-	9	140	6	1	330	-	330
Prok. Tarnobrzeska	7 919	4 143	3 994	1 350	-	-	134	14	1	462	-	462
Apel. Szczecińska	68 405	27 985	26 809	15 495	-	4	1 051	74	51	3 749	1	3 746
Apel. w Szczecinie	45	16	16	5	-	-	-	-	-	7	-	7
Prok. Szczecińska	39 885	14 013	13 468	7 906	-	2	445	50	50	1 820	-	1 819
Prok. Gorzowska	12 487	5 871	5 563	2 919	-	2	294	14	-	928	-	928
Prok. Koszalińska	15 988	8 085	7 762	4 665	-	-	312	10	1	994	1	992
Apel. Wroclawska	102 951	46 931	44 994	27 404	-	3	1 716	170	51	4 022	3	4 015
Apel. we Wrocławiu	62	45	41	25	-	-	4	-	-	5	-	4
Prok. Wroclawska	36 488	13 310	12 728	7 198	-	1	527	46	9	1 552	-	1 552
Prok. Jeleniogórska	12 055	6 589	6 240	4 453	-	1	318	21	10	352	-	352
Prok. Legnicka	13 168	7 184	6 917	4 562	-	1	248	10	9	510	2	508
Prok. Opolska	24 807	11 588	11 267	6 596	-	-	278	36	7	969	-	966
Prok. Świdnicka	16 371	8 215	7 801	4 570	-	-	341	57	16	634	1	633

TABL. 2.2.1.(2) SPRAWY ZAKOŃCZONE W POSTĘPOWANIU PRZYGOTOWAWCZYM (W TYM ŚLEDZTWA - DOCHODZENIA, Z WYŁĄCZENIEM ODMÓW WSZCĘCIA POSTĘPOWANIA) w 2011 r.

Obszary Prokuratur Apelacyjnych	Ogółem zakończono (bez odmów wszczęcia)	Przesłano sądowi							Zawieszono postępowanie				Odsetek spraw skierowanych do sądu z wnioskiem w trybie art. 335 kpk do spraw skierowanych do sądu z aktem oskarżenia
		razem	z aktem oskarżenia			z wnioskiem			razem	w tym na podstawie art.			
			razem	w tym z wnioskiem z art.			o warunkowe umorzenie	o umorzenie z art. 324 kpk		o rozpoznanie sprawy w post. przyśpieszonym	11 § 2 kpk	22 § 1 kpk	
				335 § 1 kpk	333 § 4 kpk	156 § 1 kks							
w odsetkach do ogółem spraw zakończonych													
0	1	2	3	4	5	6	7	8	9	10	11	12	13
OGÓLEM w tym:	100,0	42,5	40,9	22,6	-	0,01	1,49	0,11	0,03	4,5	-	4,5	55,2
prokuratury apelacyjne	100,0	63,3	61,3	24,6	-	0,12	1,95	-	-	13,4	0,12	13,0	40,2
Apel. Warszawska	100,0	32,4	31,5	16,5	-	-	0,86	0,08	0,01	7,0	-	7,0	52,3
Apel. w Warszawie	100,0	69,6	69,6	17,3	-	-	-	-	-	11,0	-	11,0	24,8
Prok. Warszawska	100,0	25,5	24,6	10,9	-	-	0,83	0,08	-	6,4	-	6,4	44,3
Prok. Warszawsko-Praska	100,0	34,8	33,7	17,4	-	0,01	1,01	0,03	0,02	9,0	0,01	8,9	51,7
Prok. Ostrołęcka	100,0	47,1	46,1	27,4	-	-	0,92	0,10	0,03	5,1	-	5,1	59,5
Prok. Płocka	100,0	44,0	43,2	28,3	-	0,01	0,71	0,12	0,01	7,1	-	7,1	65,5
Apel. Białostocka	100,0	54,5	51,7	32,0	-	0,02	2,56	0,17	0,03	3,5	-	3,5	61,9
Apel. w Białymstoku	100,0	61,3	61,3	29,0	-	1,61	-	-	-	12,9	-	12,9	47,4
Prok. Białostocka	100,0	54,4	52,0	31,2	-	-	2,18	0,20	-	4,1	-	4,1	59,9
Prok. Łomżyńska	100,0	55,9	51,4	35,6	-	0,02	4,3	0,16	-	2,83	-	2,83	69,2
Prok. Olsztyńska	100,0	53,9	51,4	30,9	-	0,01	2,43	0,16	0,01	3,1	0,01	3,1	60,1
Prok. Suwalska	100,0	55,2	52,7	35,2	-	0,07	2,14	0,12	0,21	3,7	-	3,7	66,8
Apel. Gdańska	100,0	41,1	38,9	20,9	-	-	2,08	0,10	0,02	3,3	-	3,3	53,7
Apel. w Gdańsku	100,0	59,4	53,6	23,2	-	-	5,8	-	-	17,4	-	17,4	43,2
Prok. Gdańska	100,0	30,5	29,0	15,7	-	-	1,42	0,10	-	3,9	-	3,9	54,1
Prok. Bydgoska	100,0	46,9	44,4	22,8	-	-	2,39	0,08	0,04	2,82	-	2,81	51,3

TABL. 2.2.1.(2) SPRAWY ZAKOŃCZONE W POSTĘPOWANIU PRZYGOTOWAWCZYM (W TYM ŚLEDZTWA - DOCHODZENIA, Z WYŁĄCZENIEM ODMÓW WSZCĘCIA POSTĘPOWANIA) w 2011 r.

Obszary Prokuratur Apelacyjnych	Ogółem zakończono (bez odmów wszczęcia)	Przesłano sądowi							Zawieszono postępowanie				Odsetek spraw skierowanych do sądu z wnioskiem w trybie art.. 335 kpk do spraw skierowanych do sądu z aktem oskarżenia
		razem	z aktem oskarżenia			z wnioskiem			razem	w tym na podstawie art.			
			razem	w tym z wnioskiem z art.			o warunkowe umorzenie	o umorzenie z art. 324 kpk		o rozpoznanie sprawy w post. przyśpieszonym	11 § 2 kpk	22 § 1 kpk	
				335 § 1 kpk	333 § 4 kpk	156 § 1 kks							
w odsetkach do ogółem spraw zakończonych													
0	1	2	3	4	5	6	7	8	9	10	11	12	13
Prok. Elbląska	100,0	53,9	52,7	29,6	-	-	1,07	0,13	0,02	3,8	-	3,8	56,1
Prok. Słupska	100,0	43,6	40,5	19,0	-	-	2,97	0,11	0,02	2,94	-	2,91	46,8
Prok. Toruńska	100,0	52,2	46,8	25,1	-	0,01	5,2	0,10	0,02	2,52	0,01	2,51	53,6
Prok. Włocławska	100,0	48,9	47,8	29,8	-	0,02	0,93	0,09	0,03	2,31	-	2,31	62,2
Apel. Katowicka	100,0	40,9	39,6	20,8	-	-	1,14	0,09	0,02	4,6	-	4,6	52,4
Apel. w Katowicach	100,0	66,9	66,1	26,4	-	-	0,83	-	-	9,9	-	9,9	40,0
Prok. Katowicka	100,0	34,5	33,3	17,3	-	-	1,18	0,08	0,02	3,9	-	3,9	52,2
Prok. Bielska	100,0	44,4	43,3	21,6	-	-	0,92	0,15	-	6,7	-	6,7	50,0
Prok. Częstochowska	100,0	46,7	46,3	26,7	-	-	0,32	0,09	0,02	4,3	-	4,3	57,7
Prok. Gliwicka	100,0	45,9	44,2	22,5	-	-	1,55	0,11	0,04	5,1	0,01	5,1	50,9
Apel. Krakowska	100,0	42,3	40,4	24,2	-	0,03	1,75	0,09	0,03	3,3	0,01	3,3	59,8
Apel. w Krakowie	100,0	66,7	66,7	36,4	-	-	-	-	-	21,2	1,52	19,7	54,5
Prok. Krakowska	100,0	32,1	30,6	16,6	-	-	1,36	0,10	0,01	3,4	-	3,4	54,1
Prok. Kielecka	100,0	54,7	53,6	33,5	-	0,10	1,03	0,08	0,02	3,00	-	3,00	62,6
Prok. Nowosądecka	100,0	47,8	43,5	26,9	-	0,01	4,1	0,04	0,11	3,2	0,03	3,1	61,8
Prok. Tarnowska	100,0	54,1	51,2	34,9	-	-	2,80	0,11	0,04	2,98	-	2,97	68,2
Apel. Lubelska	100,0	44,0	43,3	17,9	-	0,02	0,60	0,10	0,01	4,2	-	4,2	41,4
Apel. w Lublinie	100,0	49,1	47,2	22,6	-	-	1,89	-	-	26,4	-	26,4	48,0

TABL. 2.2.1.(2) SPRAWY ZAKOŃCZONE W POSTĘPOWANIU PRZYGOTOWAWCZYM (W TYM ŚLEDZTWA - DOCHODZENIA, Z WYŁĄCZENIEM ODMÓW WSZCĘCIA POSTĘPOWANIA) w 2011 r.

Obszary Prokuratur Apelacyjnych	Ogółem zakończono (bez odmów wszczęcia)	Przesłano sądowi							Zawieszono postępowanie				Odsetek spraw skierowanych do sądu z wnioskiem w trybie art.. 335 kpk do spraw skierowanych do sądu z aktem oskarżenia
		razem	z aktem oskarżenia			z wnioskiem			razem	w tym na podstawie art.			
			razem	w tym z wnioskiem z art.			o warunkowe umorzenie	o umorzenie z art. 324 kpk		o rozpoznanie sprawy w post. przyśpieszonym	11 § 2 kpk	22 § 1 kpk	
				335 § 1 kpk	333 § 4 kpk	156 § 1 kks							
w odsetkach do ogółem spraw zakończonych													
0	1	2	3	4	5	6	7	8	9	10	11	12	13
Prok. Lubelska	100,0	40,1	39,4	15,9	-	0,02	0,57	0,09	0,01	4,2	-	4,2	40,4
Prok. Radomska	100,0	43,4	42,7	15,3	-	0,01	0,52	0,08	0,02	5,0	-	5,0	35,8
Prok. Siedlecka	100,0	48,1	47,1	28,0	0,01	-	0,91	0,10	0,01	2,25	-	2,24	59,5
Prok. Zamojska	100,0	57,0	56,3	19,8	-	0,04	0,54	0,18	0,02	5,3	-	5,3	35,3
Apel. Łódzka	100,0	48,9	46,5	29,1	-	-	2,26	0,12	0,03	3,6	-	3,6	62,6
Apel. w Łodzi	100,0	61,1	53,7	18,5	-	-	7,4	-	-	13,0	-	11,1	34,5
Prok. Łódzka	100,0	39,9	37,5	22,3	-	-	2,20	0,12	0,05	4,1	-	4,1	59,4
Prok. Ostrowska	100,0	63,0	60,8	39,9	-	-	2,09	0,05	0,02	3,4	-	3,4	65,6
Prok. Piotrkowska	100,0	54,1	51,5	31,4	-	-	2,42	0,14	0,02	3,1	-	3,1	60,9
Prok. Sieradzka	100,0	57,4	54,7	37,7	-	-	2,46	0,15	0,02	2,28	-	2,28	68,9
Apel. Poznańska	100,0	43,0	41,7	23,5	-	0,01	1,19	0,10	0,02	4,5	-	4,5	56,4
Apel. w Poznaniu	100,0	64,8	61,1	14,8	-	-	3,7	-	-	7,4	-	7,4	24,2
Prok. Poznańska	100,0	38,4	36,9	21,6	-	0,01	1,34	0,10	0,02	4,5	0,01	4,5	58,5
Prok. Konińska	100,0	58,7	57,3	34,8	-	0,01	1,35	0,07	0,01	5,4	-	5,4	60,7
Prok. Zielonogórska	100,0	48,9	48,1	24,2	-	-	0,70	0,10	0,03	4,2	-	4,2	50,2
Apel. Rzeszowska	100,0	50,9	48,9	25,5	-	0,03	1,86	0,12	0,02	5,3	-	5,3	52,2
Apel. w Rzeszowie	100,0	62,8	62,8	44,2	-	-	-	-	-	14,0	-	14,0	70,4
Prok. Rzeszowska	100,0	42,6	40,5	24,2	-	-	2,05	0,07	0,02	5,1	0,01	5,1	59,7

TABL. 2.2.1.(2) SPRAWY ZAKOŃCZONE W POSTĘPOWANIU PRZYGOTOWAWCZYM (W TYM ŚLEDZTWA - DOCHODZENIA, Z WYŁĄCZENIEM ODMÓW WSZCĘCIA POSTĘPOWANIA) w 2011 r.

Obszary Prokuratur Apelacyjnych	Ogółem zakończono (bez odmów wszcęcia)	Przesłano sądowi								Zawieszono postępowanie			Odsetek spraw skierowanych do sądu z wnioskiem w trybie art. 335 kpk do spraw skierowanych do sądu z aktem oskarżenia	
		razem	z aktem oskarżenia					z wnioskiem			razem	w tym na podstawie art.		
			razem	w tym z wnioskiem z art.			o warunkowe umorzenie	o umorzenie z art. 324 kpk	o rozpoznanie sprawy w post. przyśpieszonym	11 § 2 kpk		22 § 1 kpk		
				335 § 1 kpk	333 § 4 kpk	156 § 1 kks								
w odsetkach do ogółem spraw zakończonych														
0	1	2	3	4	5	6	7	8	9	10	11	12	13	
Prok. Krośnieńska	100,0	54,3	52,6	31,5	-	-	1,53	0,15	0,04	5,6	-	5,6	59,9	
Prok. Przemyska	100,0	61,7	59,6	31,5	-	0,13	2,05	0,09	0,01	4,8	-	4,8	52,8	
Prok. Tarnobrzaska	100,0	52,3	50,4	17,0	-	-	1,69	0,18	0,01	5,8	-	5,8	33,8	
Apel. Szczecińska	100,0	40,9	39,2	22,7	-	0,01	1,54	0,11	0,07	5,5	-	5,5	57,8	
Apel. w Szczecinie	100,0	35,6	35,6	11,1	-	-	-	-	-	15,6	-	15,6	31,3	
Prok. Szczecińska	100,0	35,1	33,8	19,8	-	0,01	1,12	0,13	0,13	4,6	-	4,6	58,7	
Prok. Gorzowska	100,0	47,0	44,6	23,4	-	0,02	2,35	0,11	-	7,4	-	7,4	52,5	
Prok. Koszalińska	100,0	50,6	48,5	29,2	-	-	1,95	0,06	0,01	6,2	0,01	6,2	60,1	
Apel. Wroclawska	100,0	45,6	43,7	26,6	-	-	1,67	0,17	0,05	3,9	-	3,9	60,9	
Apel. we Wrocławiu	100,0	72,6	66,1	40,3	-	-	6,5	-	-	8,1	-	6,5	61,0	
Prok. Wroclawska	100,0	36,5	34,9	19,7	-	-	1,44	0,13	0,02	4,3	-	4,3	56,6	
Prok. Jeleniogórska	100,0	54,7	51,8	36,9	-	0,01	2,64	0,17	0,08	2,92	-	2,92	71,4	
Prok. Legnicka	100,0	54,6	52,5	34,6	-	0,01	1,88	0,08	0,07	3,9	0,02	3,9	66,0	
Prok. Opolska	100,0	46,7	45,4	26,6	-	-	1,12	0,15	0,03	3,9	-	3,9	58,5	
Prok. Świdnicka	100,0	50,2	47,7	27,9	-	-	2,08	0,35	0,10	3,9	0,01	3,9	58,6	

TABL. 2.2.1.(3) SPRAWY ZAKOŃCZONE W POSTĘPOWANIU PRZYGOTOWAWCZYM (W TYM ŚLEDZTWA - DOCHODZENIA, Z WYŁĄCZENIEM ODMÓW WSZCĘCIA POSTĘPOWANIA) w 2011 r.

Obszary Prokuratur Apelacyjnych	Umorzono										Odmówiono śledztwa- dochodzenia	Załatwiono w inny sposób
	razem	na podstawie					z powodu niewykrycia sprawców	na podstawie art. 322 kpk (§ 227 p.2 Regulaminu...)	inne			
		art. 11 § 1 kpk	art. 17 § 1 kpk									
			1 kpk	2 kpk	3 kpk	4 - 11 kpk						
w liczbach bezwzględnych												
0	1	2	3	4	5	6	7	8	9	10	11	12
OGÓLEM w tym:	430 396	101	87 982	122 421	4 848	27 527	-	171 344	9 848	6 325	251 842	65 427
prokuratury apelacyjne	163	1	40	27	1	14	-	70	10	-	6	28
Apel. Warszawska	66 788	4	14 318	16 436	404	3 462	-	30 981	719	464	23 285	7 474
Apel. w Warszawie	31	-	11	9	-	1	-	10	-	-	-	6
Prok. Warszawska	39 551	3	7 267	8 611	222	1 902	-	20 987	396	163	11 165	4 245
Prok. Warszawsko-Praska	15 017	-	4 382	3 972	118	755	-	5 517	106	167	5 611	1 560
Prok. Ostrołęcka	4 557	-	798	1 338	13	254	-	2 062	44	48	2 258	649
Prok. Płocka	7 632	1	1 860	2 506	51	550	-	2 405	173	86	4 251	1 014
Apel. Białostocka	14 121	3	4 741	4 114	168	999	-	3 691	200	205	22 902	2 402
Apel. w Białymstoku	15	-	4	3	-	1	-	6	1	-	-	1
Prok. Białostocka	4 256	1	1 000	1 607	72	267	-	1 166	101	42	7 194	682
Prok. Łomżyńska	1 786	2	622	426	19	139	-	540	20	18	3 337	284
Prok. Olsztyńska	6 621	-	2 540	1 729	53	500	-	1 618	56	125	10 438	1 157
Prok. Suwalska	1 443	-	575	349	24	92	-	361	22	20	1 933	278
Apel. Gdańska	55 522	10	11 507	18 660	614	3 498	-	19 009	1 066	1 158	29 555	10 036
Apel. w Gdańsku	12	-	2	4	-	1	-	5	-	-	1	4
Prok. Gdańska	27 949	2	5 167	9 155	329	1 596	-	10 731	231	738	11 886	4 145
Prok. Bydgoska	9 387	4	2 238	3 485	117	618	-	2 422	395	108	4 768	2 020
Prok. Elbląska	4 032	-	987	1 514	36	368	-	843	94	190	2 964	1 030

TABL. 2.2.1.(3) SPRAWY ZAKOŃCZONE W POSTĘPOWANIU PRZYGOTOWAWCZYM (W TYM ŚLEDZTWA - DOCHODZENIA, Z WYŁĄCZENIEM ODMÓW WSZCĘCIA POSTĘPOWANIA) w 2011 r.

Obszary Prokuratur Apelacyjnych	Umorzono										Odmówiono śledztwa- dochodzenia	Załatwiono w inny sposób
	razem	na podstawie						z powodu niewykrycia sprawców	na podstawie art. 322 kpk (§ 227 p.2 Regulaminu...)	inne		
		art. 11 § 1 kpk	art. 17 § 1 kpk				przepisów o amnestii					
			1 kpk	2 kpk	3 kpk	4 - 11 kpk						
w liczbach bezwzględnych												
0	1	2	3	4	5	6	7	8	9	10	11	12
Prok. Słupska	6 120	4	1 201	1 859	84	342	-	2 474	104	52	2 516	996
Prok. Toruńska	3 822	-	818	1 684	32	313	-	768	189	18	4 124	1 357
Prok. Włocławska	4 200	-	1 094	959	16	260	-	1 766	53	52	3 296	484
Apel. Katowicka	54 554	13	11 401	16 442	252	4 247	-	19 462	1 864	873	35 538	7 854
Apel. w Katowicach	21	-	1	3	-	3	-	9	5	-	-	7
Prok. Katowicka	26 952	10	4 981	7 049	143	1 857	-	11 578	773	561	14 289	4 207
Prok. Bielska	5 060	-	931	1 922	26	396	-	1 615	118	52	4 038	642
Prok. Częstochowska	7 601	2	1 806	2 516	20	541	-	2 580	95	41	6 684	920
Prok. Gliwicka	14 920	1	3 682	4 952	63	1 450	-	3 680	873	219	10 527	2 078
Apel. Krakowska	43 835	5	8 401	10 842	299	2 572	-	19 952	945	819	31 925	5 400
Apel. w Krakowie	8	1	3	-	-	2	-	2	-	-	-	-
Prok. Krakowska	26 312	1	4 569	6 136	182	1 174	-	13 522	298	430	15 228	3 320
Prok. Kielecka	9 547	-	2 126	2 275	60	721	-	3 962	243	160	8 096	880
Prok. Nowosądecka	4 904	1	947	1 650	38	411	-	1 420	350	87	5 402	810
Prok. Tarnowska	3 064	2	756	781	19	264	-	1 046	54	142	3 199	390
Apel. Lubelska	40 707	5	5 199	12 188	981	1 789	-	19 527	685	333	17 746	5 932
Apel. w Lublinie	11	-	1	1	-	3	-	6	-	-	-	2
Prok. Lubelska	22 752	5	2 224	6 099	827	965	-	12 031	343	258	10 739	3 761
Prok. Radomska	8 713	-	1 605	2 482	47	374	-	4 051	150	4	1 746	1 071

TABL. 2.2.1.(3) SPRAWY ZAKOŃCZONE W POSTĘPOWANIU PRZYGOTOWAWCZYM (W TYM ŚLEDZTWA - DOCHODZENIA, Z WYŁĄCZENIEM ODMÓW WSZCĘCIA POSTĘPOWANIA) w 2011 r.

Obszary Prokuratur Apelacyjnych	Umorzono										Odmówiono śledztwa- dochodzenia	Załatwiono w inny sposób
	razem	na podstawie					z powodu niewykrycia sprawców	na podstawie art. 322 kpk (§ 227 p.2 Regulaminu...)	inne			
		art. 11 § 1 kpk	art. 17 § 1 kpk							przepisów o amnestii		
			1 kpk	2 kpk	3 kpk	4 - 11 kpk						
w liczbach bezwzględnych												
0	1	2	3	4	5	6	7	8	9	10	11	12
Prok. Siedlecka	5 543	-	717	2 209	77	239	-	2 132	136	33	2 268	468
Prok. Zamojska	3 688	-	652	1 397	30	208	-	1 307	56	38	2 993	630
Apel. Łódzka	27 840	5	7 061	8 564	160	2 001	-	8 792	901	356	20 541	4 658
Apel. w Łodzi	14	-	3	1	1	-	-	7	2	-	-	-
Prok. Łódzka	16 526	-	4 275	4 879	99	1 096	-	5 559	327	291	10 642	2 787
Prok. Ostrowska	3 304	1	774	1 238	18	311	-	900	56	6	2 803	706
Prok. Piotrkowska	4 781	2	1 269	1 477	33	372	-	1 444	171	13	3 698	548
Prok. Sieradzka	3 215	2	740	969	9	222	-	882	345	46	3 398	617
Apel. Poznańska	38 883	8	6 941	9 576	639	2 551	-	17 358	1 338	472	17 328	5 578
Apel. w Poznaniu	15	-	1	2	-	1	-	11	-	-	-	-
Prok. Poznańska	28 213	3	4 591	6 587	405	1 526	-	13 749	1 061	291	10 065	3 625
Prok. Konińska	2 447	2	523	933	82	310	-	484	87	26	1 850	560
Prok. Zielonogórska	8 208	3	1 826	2 054	152	714	-	3 114	190	155	5 413	1 393
Apel. Rzeszowska	13 403	1	2 997	5 304	194	1 234	-	2 958	418	297	11 114	2 207
Apel. w Rzeszowie	5	-	2	-	-	1	-	2	-	-	1	5
Prok. Rzeszowska	6 056	-	1 278	2 257	84	589	-	1 312	364	172	3 587	1 053
Prok. Krośnieńska	2 506	1	653	957	61	189	-	587	23	35	2 733	392
Prok. Przemyska	1 979	-	442	918	27	177	-	399	5	11	2 118	303
Prok. Tarnobrzeska	2 857	-	622	1 172	22	278	-	658	26	79	2 675	454

TABL. 2.2.1.(3) SPRAWY ZAKOŃCZONE W POSTĘPOWANIU PRZYGOTOWAWCZYM (W TYM ŚLEDZTWA - DOCHODZENIA, Z WYŁĄCZENIEM ODMÓW WSZCĘCIA POSTĘPOWANIA) w 2011 r.

Obszary Prokuratur Apelacyjnych	Umorzono										Odmówiono śledztwa- dochodzenia	Załatwiono w inny sposób
	razem	na podstawie						z powodu niewykrycia sprawców	na podstawie art. 322 kpk (§ 227 p.2 Regulaminu...)	inne		
		art. 11 § 1 kpk	art. 17 § 1 kpk				przepisów o amnestii					
			1 kpk	2 kpk	3 kpk	4 - 11 kpk						
w liczbach bezwzględnych												
0	1	2	3	4	5	6	7	8	9	10	11	12
Apel. Szczecińska	29 717	36	3 700	8 169	562	2 212	-	13 038	1 014	986	16 982	6 940
Apel. w Szczecinie	21	-	8	2	-	1	-	9	1	-	3	1
Prok. Szczecińska	19 366	32	2 426	4 533	322	1 396	-	9 421	732	504	9 201	4 684
Prok. Gorzowska	4 720	1	857	1 289	64	454	-	1 549	184	322	2 710	960
Prok. Koszalińska	5 610	3	409	2 345	176	361	-	2 059	97	160	5 068	1 295
Apel. Wroclawska	45 026	11	11 716	12 126	575	2 962	-	16 576	698	362	24 926	6 946
Apel. we Wrocławiu	10	-	4	2	-	-	-	3	1	-	1	2
Prok. Wroclawska	19 294	1	5 538	4 222	101	1 435	-	7 806	142	49	6 411	2 328
Prok. Jeleniogórska	4 225	4	982	1 414	73	273	-	1 304	121	54	4 735	883
Prok. Legnicka	4 625	-	866	1 529	65	270	-	1 688	142	65	3 743	845
Prok. Opolska	10 279	6	2 464	2 840	151	588	-	3 915	145	170	4 711	1 969
Prok. Świdnicka	6 593	-	1 862	2 119	185	396	-	1 860	147	24	5 325	919

TABL. 2.2.1.(4) SPRAWY ZAKOŃCZONE W POSTĘPOWANIU PRZYGOTOWAWCZYM (W TYM ŚLEDZTWA - DOCHODZENIA, Z WYŁĄCZENIEM ODMÓW WSZCĘCIA POSTĘPOWANIA) w 2011 r.

Obszary Prokuratur Apelacyjnych	Umorzono										Odmówiono śledztwa- dochodzenia	Załatwiono w inny sposób
	razem	na podstawie						z powodu niewykrycia sprawców	na podstawie art. 322 kpk (§ 227 p.2 Regulaminu...)	inne		
		art. 11 § 1 kpk	art. 17 § 1 kpk				przepisów o amnestii					
			1 kpk	2 kpk	3 kpk	4 - 11 kpk						
w odsetkach do ogółem spraw zakończonych												
0	1	2	3	4	5	6	7	8	9	10	11	12
OGÓLEM w tym:	46,0	0,01	9,4	13,1	0,52	2,94	-	18,3	1,05	0,68	26,9	7,0
prokuratury apelacyjne	19,9	0,12	4,9	3,3	0,12	1,71	-	8,5	1,22	-	0,73	3,4
Apel. Warszawska	54,5	-	11,7	13,4	0,33	2,82	-	25,3	0,59	0,38	19,0	6,1
Apel. w Warszawie	16,2	-	5,8	4,7	-	0,52	-	5,2	-	-	-	3,1
Prok. Warszawska	61,5	-	11,3	13,4	0,35	2,96	-	32,6	0,62	0,25	17,4	6,6
Prok. Warszawsko-Praska	50,9	-	14,9	13,5	0,40	2,56	-	18,7	0,36	0,57	19,0	5,3
Prok. Ostrołęcka	41,7	-	7,3	12,3	0,12	2,33	-	18,9	0,40	0,44	20,7	5,9
Prok. Płocka	43,1	0,01	10,5	14,2	0,29	3,1	-	13,6	0,98	0,49	24,0	5,7
Apel. Białostocka	35,9	0,01	12,1	10,5	0,43	2,54	-	9,4	0,51	0,52	58,3	6,1
Apel. w Białymstoku	24,2	-	6,5	4,8	-	1,61	-	9,7	1,61	-	-	1,61
Prok. Białostocka	35,8	0,01	8,4	13,5	0,60	2,24	-	9,8	0,85	0,35	60,4	5,7
Prok. Łomżyńska	35,6	0,04	12,4	8,5	0,38	2,77	-	10,8	0,40	0,36	66,5	5,7
Prok. Olsztyńska	36,5	-	14,0	9,5	0,29	2,76	-	8,9	0,31	0,69	57,6	6,4
Prok. Suwalska	34,4	-	13,7	8,3	0,57	2,19	-	8,6	0,52	0,48	46,1	6,6
Apel. Gdańska	47,0	0,01	9,7	15,8	0,52	2,96	-	16,1	0,90	0,98	25,0	8,5
Apel. w Gdańsku	17,4	-	2,90	5,8	-	1,45	-	7,2	-	-	1,45	5,8
Prok. Gdańska	57,1	-	10,6	18,7	0,67	3,3	-	21,9	0,47	1,51	24,3	8,5
Prok. Bydgoska	41,4	0,02	9,9	15,4	0,52	2,72	-	10,7	1,74	0,48	21,0	8,9
Prok. Elbląska	33,7	-	8,2	12,7	0,30	3,1	-	7,0	0,79	1,59	24,8	8,6

TABL. 2.2.1.(4) SPRAWY ZAKOŃCZONE W POSTĘPOWANIU PRZYGOTOWAWCZYM (W TYM ŚLEDZTWA - DOCHODZENIA, Z WYŁĄCZENIEM ODMÓW WSZCĘCIA POSTĘPOWANIA) w 2011 r.

Obszary Prokuratur Apelacyjnych	Umorzono										Odmówiono śledztwa- dochodzenia	Załatwiono w inny sposób
	razem	na podstawie						z powodu niewykrycia sprawców	na podstawie art. 322 kpk (§ 227 p.2 Regulaminu...)	inne		
		art. 11 § 1 kpk	art. 17 § 1 kpk				przepisów o amnestii					
			1 kpk	2 kpk	3 kpk	4 - 11 kpk						
w odsetkach do ogółem spraw zakończonych												
0	1	2	3	4	5	6	7	8	9	10	11	12
Prok. Słupska	46,0	0,03	9,0	14,0	0,63	2,57	-	18,6	0,78	0,39	18,9	7,5
Prok. Toruńska	33,4	-	7,2	14,7	0,28	2,74	-	6,7	1,65	0,16	36,1	11,9
Prok. Włocławska	43,8	-	11,4	10,0	0,17	2,71	-	18,4	0,55	0,54	34,3	5,0
Apel. Katowicka	47,6	0,01	10,0	14,4	0,22	3,7	-	17,0	1,63	0,76	31,0	6,9
Apel. w Katowicach	17,4	-	0,83	2,48	-	2,48	-	7,4	4,1	-	-	5,8
Prok. Katowicka	53,3	0,02	9,8	13,9	0,28	3,7	-	22,9	1,53	1,11	28,2	8,3
Prok. Bielska	43,3	-	8,0	16,5	0,22	3,4	-	13,8	1,01	0,45	34,6	5,5
Prok. Częstochowska	43,7	0,01	10,4	14,5	0,11	3,1	-	14,8	0,55	0,24	38,4	5,3
Prok. Gliwicka	43,0	-	10,6	14,3	0,18	4,2	-	10,6	2,51	0,63	30,3	6,0
Apel. Krakowska	48,5	0,01	9,3	12,0	0,33	2,85	-	22,1	1,05	0,91	35,3	6,0
Apel. w Krakowie	12,1	1,52	4,5	-	-	3,00	-	3,00	-	-	-	-
Prok. Krakowska	57,2	-	9,9	13,3	0,40	2,55	-	29,4	0,65	0,94	33,1	7,2
Prok. Kielecka	38,7	-	8,6	9,2	0,24	2,92	-	16,1	0,99	0,65	32,8	3,6
Prok. Nowosądecka	42,1	0,01	8,1	14,2	0,33	3,5	-	12,2	3,00	0,75	46,4	7,0
Prok. Tarnowska	38,0	0,02	9,4	9,7	0,24	3,3	-	13,0	0,67	1,76	39,7	4,8
Apel. Lubelska	45,2	0,01	5,8	13,5	1,09	1,98	-	21,7	0,76	0,37	19,7	6,6
Apel. w Lublinie	20,8	-	1,89	1,89	-	5,7	-	11,3	-	-	-	3,8
Prok. Lubelska	47,8	0,01	4,7	12,8	1,74	2,03	-	25,3	0,72	0,54	22,6	7,9
Prok. Radomska	46,0	-	8,5	13,1	0,25	1,97	-	21,4	0,79	0,02	9,2	5,7

TABL. 2.2.1.(4) SPRAWY ZAKOŃCZONE W POSTĘPOWANIU PRZYGOTOWAWCZYM (W TYM ŚLEDZTWA - DOCHODZENIA, Z WYŁĄCZENIEM ODMÓW WSZCĘCIA POSTĘPOWANIA) w 2011 r.

Obszary Prokuratur Apelacyjnych	Umorzono										Odmówiono śledztwa- dochodzenia	Załatwiono w inny sposób
	razem	na podstawie						z powodu niewykrycia sprawców	na podstawie art. 322 kpk (§ 227 p.2 Regulaminu...)	inne		
		art. 11 § 1 kpk	art. 17 § 1 kpk				przepisów o amnestii					
			1 kpk	2 kpk	3 kpk	4 - 11 kpk						
w odsetkach do ogółem spraw zakończonych												
0	1	2	3	4	5	6	7	8	9	10	11	12
Prok. Siedlecka	45,8	-	5,9	18,2	0,64	1,97	-	17,6	1,12	0,27	18,7	3,9
Prok. Zamojska	32,2	-	5,7	12,2	0,26	1,81	-	11,4	0,49	0,33	26,1	5,5
Apel. Łódzka	40,7	0,01	10,3	12,5	0,23	2,92	-	12,8	1,32	0,52	30,0	6,8
Apel. w Łodzi	25,9	-	5,6	1,85	1,85	-	-	13,0	3,7	-	-	-
Prok. Łódzka	47,9	-	12,4	14,1	0,29	3,2	-	16,1	0,95	0,84	30,9	8,1
Prok. Ostrowska	27,7	0,01	6,5	10,4	0,15	2,60	-	7,5	0,47	0,05	23,5	5,9
Prok. Piotrkowska	38,4	0,02	10,2	11,9	0,27	2,99	-	11,6	1,37	0,10	29,7	4,4
Prok. Sieradzka	33,9	0,02	7,8	10,2	0,09	2,34	-	9,3	3,6	0,48	35,8	6,5
Apel. Poznańska	45,9	0,01	8,2	11,3	0,75	3,00	-	20,5	1,58	0,56	20,5	6,6
Apel. w Poznaniu	27,8	-	1,85	3,7	-	1,85	-	20,4	-	-	-	-
Prok. Poznańska	50,6	0,01	8,2	11,8	0,73	2,74	-	24,7	1,90	0,52	18,1	6,5
Prok. Konińska	29,2	0,02	6,2	11,1	0,98	3,7	-	5,8	1,04	0,31	22,1	6,7
Prok. Zielonogórska	40,0	0,01	8,9	10,0	0,74	3,5	-	15,2	0,93	0,76	26,4	6,8
Apel. Rzeszowska	37,6	-	8,4	14,9	0,54	3,5	-	8,3	1,17	0,83	31,2	6,2
Apel. w Rzeszowie	11,6	-	4,7	-	-	2,33	-	4,7	-	-	2,33	11,6
Prok. Rzeszowska	44,5	-	9,4	16,6	0,62	4,3	-	9,6	2,67	1,26	26,3	7,7
Prok. Krośnieńska	34,6	0,01	9,0	13,2	0,84	2,61	-	8,1	0,32	0,48	37,8	5,4
Prok. Przemyska	28,9	-	6,5	13,4	0,39	2,59	-	5,8	0,07	0,16	30,9	4,4
Prok. Tarnobrzeska	36,1	-	7,9	14,8	0,28	3,5	-	8,3	0,33	1,00	33,8	5,7

TABL. 2.2.1.(4) SPRAWY ZAKOŃCZONE W POSTĘPOWANIU PRZYGOTOWAWCZYM (W TYM ŚLEDZTWA - DOCHODZENIA, Z WYŁĄCZENIEM ODMÓW WSZCZĘCIA POSTĘPOWANIA) w 2011 r.

Obszary Prokuratur Apelacyjnych	Umorzono										Odmówiono śledztwa- dochodzenia	Załatwiono w inny sposób
	razem	na podstawie						z powodu niewykrycia sprawców	na podstawie art. 322 kpk (§ 227 p.2 Regulaminu...)	inne		
		art. 11 § 1 kpk	art. 17 § 1 kpk				przepisów o amnestii					
			1 kpk	2 kpk	3 kpk	4 - 11 kpk						
w odsetkach do ogółem spraw zakończonych												
0	1	2	3	4	5	6	7	8	9	10	11	12
Apel. Szczecińska	43,4	0,05	5,4	11,9	0,82	3,2	-	19,1	1,48	1,44	24,8	10,1
Apel. w Szczecinie	46,7	-	17,8	4,4	-	2,22	-	20,0	2,22	-	6,7	2,22
Prok. Szczecińska	48,6	0,08	6,1	11,4	0,81	3,5	-	23,6	1,84	1,26	23,1	11,7
Prok. Gorzowska	37,8	0,01	6,9	10,3	0,51	3,6	-	12,4	1,47	2,58	21,7	7,7
Prok. Koszalińska	35,1	0,02	2,56	14,7	1,10	2,26	-	12,9	0,61	1,00	31,7	8,1
Apel. Wroclawska	43,7	0,01	11,4	11,8	0,56	2,88	-	16,1	0,68	0,35	24,2	6,7
Apel. we Wrocławiu	16,1	-	6,5	3,2	-	-	-	4,8	1,61	-	1,61	3,2
Prok. Wroclawska	52,9	-	15,2	11,6	0,28	3,9	-	21,4	0,39	0,13	17,6	6,4
Prok. Jeleniogórska	35,0	0,03	8,1	11,7	0,61	2,26	-	10,8	1,00	0,45	39,3	7,3
Prok. Legnicka	35,1	-	6,6	11,6	0,49	2,05	-	12,8	1,08	0,49	28,4	6,4
Prok. Opolska	41,4	0,02	9,9	11,4	0,61	2,37	-	15,8	0,58	0,69	19,0	7,9
Prok. Świdnicka	40,3	-	11,4	12,9	1,13	2,42	-	11,4	0,90	0,15	32,5	5,6

TABL. 2.3.1.(1) OSOBY PODEJRZANE W ZAKOŃCZONYCH POSTĘPOWANIACH PRZYGOTOWAWCZYCH (W ŚLEDZTWACH - DOCHODZENIACH) w 2011 r.

Obszary Prokuratur Apelacyjnych	Umorzono								
	razem	na podstawie						na podstawie art. 322 kpk (§ 227 p.2 Regulaminu)	inne
		art. 11 § 1 kpk	art. 17 § 1 kpk				przepisów o amnestii		
			1 kpk	2 kpk	3 kpk	4 - 11 kpk			
w liczbach bezwzględnych									
0	1	2	3	4	5	6	7	8	9
OGÓLEM w tym:	55 505	130	12 722	15 863	2 792	9 964	-	13 392	642
prokuratury apelacyjne	281	1	58	64	8	59	-	91	-
Apel. Warszawska	8 312	3	2 802	2 652	274	1 373	-	1 174	34
Apel. w Warszawie	82	-	36	8	1	14	-	23	-
Prok. Warszawska	4 529	2	1 516	1 509	165	799	-	519	19
Prok. Warszawsko-Praska	2 349	-	867	787	69	338	-	277	11
Prok. Ostrołęcka	400	-	131	109	1	87	-	71	1
Prok. Płocka	952	1	252	239	38	135	-	284	3
Apel. Białostocka	1 604	4	312	411	81	369	-	423	4
Apel. w Białymstoku	13	-	4	1	-	2	-	6	-
Prok. Białostocka	708	2	88	210	36	120	-	251	1
Prok. Łomżyńska	237	2	53	35	15	81	-	51	-
Prok. Olsztyńska	568	-	160	155	25	135	-	90	3
Prok. Suwalska	78	-	7	10	5	31	-	25	-
Apel. Gdańska	6 618	11	1 397	2 163	299	1 014	-	1 684	50
Apel. w Gdańsku	11	-	1	6	-	1	-	3	-
Prok. Gdańska	2 378	2	457	917	119	344	-	520	19
Prok. Bydgoska	1 775	4	407	548	63	207	-	543	3

TABL. 2.3.1.(1) OSOBY PODEJRZANE W ZAKOŃCZONYCH POSTĘPOWANIACH PRZYGOTOWAWCZYCH (W ŚLEDZTWACH - DOCHODZENIACH) w 2011 r.

Obszary Prokuratur Apelacyjnych	Umorzono									
	razem	na podstawie						przepisów o amnestii	na podstawie art. 322 kpk (§ 227 p.2 Regulaminu)	inne
		art. 11 § 1 kpk	art. 17 § 1 kpk							
			1 kpk	2 kpk	3 kpk	4 - 11 kpk				
w liczbach bezwzględnych										
0	1	2	3	4	5	6	7	8	9	
Prok. Elbląska	629	-	132	204	41	112	-	120	20	
Prok. Słupska	590	5	111	145	40	126	-	161	2	
Prok. Toruńska	769	-	163	231	28	124	-	222	1	
Prok. Włocławska	466	-	126	112	8	100	-	115	5	
Apel. Katowicka	7 538	12	1 580	1 882	160	1 459	-	2 295	150	
Apel. w Katowicach	82	-	5	22	-	21	-	34	-	
Prok. Katowicka	3 199	9	493	699	90	635	-	1 144	129	
Prok. Bielska	620	-	97	214	18	111	-	180	-	
Prok. Częstochowska	1 225	2	422	422	9	206	-	161	3	
Prok. Gliwicka	2 412	1	563	525	43	486	-	776	18	
Apel. Krakowska	3 906	5	830	1 049	114	909	-	953	46	
Apel. w Krakowie	4	1	1	-	-	2	-	-	-	
Prok. Krakowska	1 971	2	491	570	74	454	-	360	20	
Prok. Kielecka	1 065	-	293	326	22	219	-	188	17	
Prok. Nowosądecka	545	1	9	69	13	128	-	321	4	
Prok. Tarnowska	321	1	36	84	5	106	-	84	5	
Apel. Lubelska	4 328	5	561	1 617	668	632	-	829	16	
Apel. w Lublinie	17	-	3	7	-	7	-	-	-	

TABL. 2.3.1.(1) OSOBY PODEJRZANE W ZAKOŃCZONYCH POSTĘPOWANIACH PRZYGOTOWAWCZYCH (W ŚLEDZTWACH - DOCHODZENIACH) w 2011 r.

Obszary Prokuratur Apelacyjnych	Umorzono								
	razem	na podstawie						na podstawie art. 322 kpk (§ 227 p.2 Regulaminu)	inne
		art. 11 § 1 kpk	art. 17 § 1 kpk				przepisów o amnestii		
			1 kpk	2 kpk	3 kpk	4 - 11 kpk			
w liczbach bezwzględnych									
0	1	2	3	4	5	6	7	8	9
Prok. Lubelska	3 007	5	383	1 102	601	391	-	511	14
Prok. Radomska	518	-	79	150	13	100	-	176	-
Prok. Siedlecka	566	-	55	271	48	73	-	118	1
Prok. Zamojska	220	-	41	87	6	61	-	24	1
Apel. Łódzka	4 497	13	1 089	1 215	95	833	-	1 210	42
Apel. w Łodzi	18	-	3	-	7	5	-	3	-
Prok. Łódzka	2 814	-	780	897	51	463	-	585	38
Prok. Ostrowska	405	2	85	118	10	130	-	60	-
Prok. Piotrkowska	618	2	165	120	22	132	-	177	-
Prok. Sieradzka	642	9	56	80	5	103	-	385	4
Apel. Poznańska	5 429	7	814	1 452	334	993	-	1 772	57
Apel. w Poznaniu	20	-	-	13	-	-	-	7	-
Prok. Poznańska	3 720	3	472	1 045	221	559	-	1 382	38
Prok. Konińska	621	2	74	141	59	183	-	161	1
Prok. Zielonogórska	1 068	2	268	253	54	251	-	222	18
Apel. Rzeszowska	1 530	1	223	306	113	382	-	491	14
Apel. w Rzeszowie	11	-	-	-	-	7	-	4	-
Prok. Rzeszowska	806	-	88	93	60	152	-	404	9

TABL. 2.3.1.(1) OSOBY PODEJRZANE W ZAKOŃCZONYCH POSTĘPOWANIACH PRZYGOTOWAWCZYCH (W ŚLEDZTWACH - DOCHODZENIACH) w 2011 r.

Obszary Prokuratur Apelacyjnych	Umorzono									
	razem	na podstawie						przepisów o amnestii	na podstawie art. 322 kpk (§ 227 p.2 Regulaminu)	inne
		art. 11 § 1 kpk	art. 17 § 1 kpk							
			1 kpk	2 kpk	3 kpk	4 - 11 kpk				
w liczbach bezwzględnych										
0	1	2	3	4	5	6	7	8	9	
Prok. Krośnieńska	251	1	75	83	25	40	-	26	1	
Prok. Przemyska	166	-	26	55	10	63	-	12	-	
Prok. Tarnobrzaska	296	-	34	75	18	120	-	45	4	
Apel. Szczecińska	4 112	38	343	1 136	288	707	-	1 453	147	
Apel. w Szczecinie	16	-	3	4	-	-	-	9	-	
Prok. Szczecińska	2 119	34	155	534	159	367	-	802	68	
Prok. Gorzowska	1 179	1	144	267	50	200	-	464	53	
Prok. Koszalińska	798	3	41	331	79	140	-	178	26	
Apel. Wrocławska	7 631	31	2 771	1 980	366	1 293	-	1 108	82	
Apel. we Wrocławiu	7	-	2	3	-	-	-	2	-	
Prok. Wrocławska	3 166	-	1 556	698	87	606	-	198	21	
Prok. Jeleniogórska	719	22	134	209	48	124	-	172	10	
Prok. Legnicka	580	3	67	125	21	111	-	246	7	
Prok. Opolska	1 955	6	624	630	81	291	-	281	42	
Prok. Świdnicka	1 204	-	388	315	129	161	-	209	2	

TABL. 2.3.1.(2) OSOBY PODEJRZANE W ZAKOŃCZONYCH POSTĘPOWANIACH PRZYGOTOWAWCZYCH (W ŚLEDZTWACH - DOCHODZENIACH) w 2011 r.

Obszary Prokuratur Apelacyjnych	Ogółem zakończono	Przesłano sądowi								Zawieszono postępowanie			Odsetek osób oskarżonych w trybie art.. 335 kpk do oskarżonych w sprawach z aktem oskarżenia	
		razem	z aktem oskarżenia					z wnioskiem			razem	w tym na podstawie art.		
			razem	w tym z wnioskiem z art.			o warunkowe umorzenie	o umorzenie z art. 324 kpk	o rozpoznanie sprawy w post. przyśpieszonym	11 § 2 kpk		22 § 1 kpk		
				335 § 1 kpk	333 § 4 kpk	156 § 1 kks								
w odsetkach do ogółem spraw zakończonych														
0	1	2	3	4	5	6	7	8	9	10	11	12	13	
OGÓLEM w tym:	100,0	83,3	80,3	41,9	-	0,02	2,71	0,18	0,05	6,8	-	6,8	52,1	
prokuratury apelacyjne	100,0	80,8	80,2	20,2	-	0,06	0,61	-	-	10,1	0,03	10,0	25,2	
Apel. Warszawska	100,0	76,1	74,1	35,7	0,01	0,01	1,83	0,15	0,03	10,8	-	10,7	48,1	
Apel. w Warszawie	100,0	77,8	77,8	8,9	-	-	-	-	-	9,6	-	9,6	11,4	
Prok. Warszawska	100,0	72,3	70,0	28,6	0,02	0,01	2,03	0,19	0,02	11,6	-	11,6	40,9	
Prok. Warszawsko-Praska	100,0	73,2	71,2	34,2	-	0,01	1,96	0,05	0,04	12,5	0,01	12,5	48,0	
Prok. Ostrołęcka	100,0	87,8	85,9	47,5	-	-	1,77	0,16	0,04	6,4	-	6,4	55,3	
Prok. Płocka	100,0	82,6	81,1	49,6	-	0,01	1,25	0,20	0,02	8,9	-	8,9	61,1	
Apel. Białostocka	100,0	89,7	85,5	49,9	-	0,02	3,9	0,23	0,04	4,6	-	4,6	58,4	
Apel. w Białymstoku	100,0	85,8	85,8	23,9	-	1,02	-	-	-	7,6	-	7,6	27,8	
Prok. Białostocka	100,0	86,4	83,0	46,1	-	-	3,2	0,27	-	5,5	-	5,5	55,6	
Prok. Łomżyńska	100,0	89,8	82,8	54,7	-	0,03	6,8	0,23	-	3,5	-	3,5	66,1	
Prok. Olsztyńska	100,0	91,3	87,3	50,0	-	0,01	3,8	0,23	0,01	4,2	0,01	4,2	57,2	
Prok. Suwalska	100,0	92,2	88,2	57,7	-	0,11	3,5	0,18	0,32	4,9	-	4,9	65,4	
Apel. Gdańska	100,0	84,4	80,4	40,4	-	0,01	3,9	0,17	0,03	5,8	-	5,8	50,3	
Apel. w Gdańsku	100,0	82,6	80,9	24,8	-	-	1,74	-	-	12,6	-	12,6	30,6	
Prok. Gdańska	100,0	80,7	77,1	39,3	-	-	3,4	0,22	0,01	8,3	-	8,3	51,0	
Prok. Bydgoska	100,0	82,9	78,9	38,0	-	-	3,8	0,13	0,06	5,4	-	5,4	48,2	

TABL. 2.3.1.(2) OSOBY PODEJRZANE W ZAKOŃCZONYCH POSTĘPOWANIACH PRZYGOTOWAWCZYCH (W ŚLEDZTWACH - DOCHODZENIACH) w 2011 r.

Obszary Prokuratur Apelacyjnych	Ogółem zakończono	Przesłano sądowi								Zawieszono postępowanie			Odsetek osób oskarżonych w trybie art. 335 kpk do oskarżonych w sprawach z aktem oskarżenia	
		razem	z aktem oskarżenia					z wnioskiem			razem	w tym na podstawie art.		
			razem	w tym z wnioskiem z art.			o warunkowe umorzenie	o umorzenie z art. 324 kpk	o rozpoznanie sprawy w post. przyśpieszonym	11 § 2 kpk		22 § 1 kpk		
				335 § 1 kpk	333 § 4 kpk	156 § 1 kks								
w odsetkach do ogółem spraw zakończonych														
0	1	2	3	4	5	6	7	8	9	10	11	12	13	
Prok. Elbląska	100,0	87,7	85,9	45,3	-	-	1,59	0,17	0,02	5,1	-	5,1	52,7	
Prok. Słupska	100,0	87,4	82,0	34,9	-	-	5,2	0,18	0,03	5,2	-	5,2	42,6	
Prok. Toruńska	100,0	87,1	78,8	40,2	-	0,01	8,1	0,15	0,02	3,3	0,01	3,3	51,0	
Prok. Włocławska	100,0	89,5	87,6	51,7	-	0,05	1,71	0,15	0,05	2,65	-	2,65	59,0	
Apel. Katowicka	100,0	81,7	79,5	39,2	-	0,01	2,03	0,16	0,04	7,3	0,01	7,3	49,3	
Apel. w Katowicach	100,0	75,0	74,8	16,9	-	-	0,23	-	-	6,0	-	6,0	22,6	
Prok. Katowicka	100,0	80,8	78,3	38,1	-	0,01	2,39	0,15	0,03	7,1	-	7,1	48,7	
Prok. Bielska	100,0	81,8	80,0	37,9	-	-	1,59	0,22	-	10,0	-	10,0	47,4	
Prok. Częstochowska	100,0	82,5	81,9	45,1	-	-	0,52	0,13	0,03	6,6	-	6,6	55,1	
Prok. Gliwicka	100,0	82,4	79,6	38,4	-	-	2,54	0,16	0,06	7,0	0,02	7,0	48,2	
Apel. Krakowska	100,0	87,3	83,7	47,6	-	0,06	3,4	0,16	0,05	5,0	-	5,0	56,9	
Apel. w Krakowie	100,0	80,7	80,7	36,1	-	-	-	-	-	17,7	0,40	17,3	44,8	
Prok. Krakowska	100,0	83,8	80,3	41,3	-	-	3,3	0,23	0,03	6,6	-	6,6	51,4	
Prok. Kielecka	100,0	90,3	88,5	52,8	-	0,16	1,69	0,11	0,04	3,4	-	3,4	59,6	
Prok. Nowosądecka	100,0	87,7	80,4	46,6	-	0,01	7,1	0,07	0,17	5,0	-	5,0	58,0	
Prok. Tarnowska	100,0	90,9	86,3	57,0	-	-	4,4	0,16	0,05	3,3	-	3,3	66,1	
Apel. Lubelska	100,0	85,7	84,4	32,7	-	0,03	1,09	0,16	0,02	6,3	-	6,1	38,7	
Apel. w Lublinie	100,0	75,7	75,4	22,1	-	-	0,28	-	-	19,6	-	19,6	29,3	

TABL. 2.3.1.(2) OSOBY PODEJRZANE W ZAKOŃCZONYCH POSTĘPOWANIACH PRZYGOTOWAWCZYCH (W ŚLEDZTWACH - DOCHODZENIACH) w 2011 r.

Obszary Prokuratur Apelacyjnych	Ogółem zakończono	Przesłano sądowi								Zawieszono postępowanie			Odsetek osób oskarżonych w trybie art.. 335 kpk do oskarżonych w sprawach z aktem oskarżenia	
		razem	z aktem oskarżenia					z wnioskiem			razem	w tym na podstawie art.		
			razem	w tym z wnioskiem z art.			o warunkowe umorzenie	o umorzenie z art. 324 kpk	o rozpoznanie sprawy w post. przyśpieszonym	11 § 2 kpk		22 § 1 kpk		
				335 § 1 kpk	333 § 4 kpk	156 § 1 kks								
w odsetkach do ogółem spraw zakończonych														
0	1	2	3	4	5	6	7	8	9	10	11	12	13	
Prok. Lubelska	100,0	82,1	80,8	30,5	-	0,04	1,13	0,15	0,02	6,7	-	6,7	37,8	
Prok. Radomska	100,0	88,4	87,3	29,6	-	0,03	0,95	0,14	0,03	6,8	-	6,8	33,9	
Prok. Siedlecka	100,0	89,2	87,5	48,1	0,03	-	1,52	0,16	0,01	3,3	-	3,3	55,0	
Prok. Zamojska	100,0	91,1	90,0	30,0	-	0,06	0,80	0,26	0,02	6,2	-	5,4	33,3	
Apel. Łódzka	100,0	84,7	80,9	48,1	-	-	3,6	0,18	0,05	5,6	-	5,6	59,5	
Apel. w Łodzi	100,0	90,2	88,8	6,6	-	-	1,40	-	-	3,5	-	3,1	7,5	
Prok. Łódzka	100,0	79,1	74,8	41,2	-	-	4,0	0,20	0,08	7,5	-	7,5	55,1	
Prok. Ostrowska	100,0	91,5	88,6	57,4	-	-	2,83	0,06	0,02	4,2	-	4,2	64,8	
Prok. Piotrkowska	100,0	88,8	85,0	49,7	-	-	3,6	0,22	0,02	4,1	-	4,1	58,5	
Prok. Sieradzka	100,0	87,1	83,3	56,4	-	-	3,5	0,20	0,03	3,6	-	3,6	67,7	
Apel. Poznańska	100,0	82,1	79,7	43,0	-	0,01	2,20	0,16	0,04	7,3	-	7,3	53,9	
Apel. w Poznaniu	100,0	84,4	82,8	11,7	-	-	1,67	-	-	4,4	-	4,4	14,1	
Prok. Poznańska	100,0	80,0	77,1	43,2	-	0,02	2,70	0,18	0,04	8,1	0,01	8,1	56,0	
Prok. Konińska	100,0	84,1	82,1	48,9	-	0,02	1,84	0,09	0,02	6,4	-	6,3	59,6	
Prok. Zielonogórska	100,0	86,1	84,6	40,0	-	-	1,22	0,16	0,05	5,8	-	5,8	47,2	
Apel. Rzeszowska	100,0	87,1	83,8	42,5	-	0,06	3,1	0,17	0,04	6,5	-	6,5	50,8	
Apel. w Rzeszowie	100,0	89,0	89,0	55,9	-	-	-	-	-	3,4	-	3,4	62,8	
Prok. Rzeszowska	100,0	83,1	79,2	46,1	-	-	3,8	0,12	0,06	7,0	0,01	6,9	58,2	

TABL. 2.3.1.(2) OSOBY PODEJRZANE W ZAKOŃCZONYCH POSTĘPOWANIACH PRZYGOTOWAWCZYCH (W ŚLEDZTWACH - DOCHODZENIACH) w 2011 r.

Obszary Prokuratur Apelacyjnych	Ogółem zakończono	Przesłano sądowi								Zawieszono postępowanie			Odsetek osób oskarżonych w trybie art. 335 kpk do oskarżonych w sprawach z aktem oskarżenia	
		razem	z aktem oskarżenia					z wnioskiem			razem	w tym na podstawie art.		
			razem	w tym z wnioskiem z art.			o warunkowe umorzenie	o umorzenie z art. 324 kpk	o rozpoznanie sprawy w post. przyśpieszonym	11 § 2 kpk		22 § 1 kpk		
				335 § 1 kpk	333 § 4 kpk	156 § 1 kks								
w odsetkach do ogółem spraw zakończonych														
0	1	2	3	4	5	6	7	8	9	10	11	12	13	
Prok. Krośnieńska	100,0	88,9	86,1	49,4	-	-	2,46	0,22	0,06	6,2	-	6,2	57,4	
Prok. Przemyska	100,0	91,5	88,0	45,6	-	0,29	3,4	0,11	0,02	5,1	-	5,1	51,8	
Prok. Tarnobrzeska	100,0	87,2	84,2	27,5	-	-	2,69	0,26	0,02	7,4	-	7,4	32,6	
Apel. Szczecińska	100,0	80,8	77,6	42,2	-	0,01	2,94	0,18	0,14	9,0	-	9,0	54,3	
Apel. w Szczecinie	100,0	70,5	70,5	4,1	-	-	-	-	-	18,5	-	18,5	5,8	
Prok. Szczecińska	100,0	81,7	78,8	43,9	-	0,01	2,42	0,26	0,26	7,5	-	7,4	55,7	
Prok. Gorzowska	100,0	75,2	71,1	34,2	-	0,02	4,0	0,14	-	12,6	-	12,6	48,1	
Prok. Koszalińska	100,0	84,3	81,2	46,6	-	-	2,96	0,09	0,05	8,5	0,01	8,4	57,4	
Apel. Wroclawska	100,0	82,6	79,5	46,1	-	-	2,78	0,26	0,10	5,7	0,01	5,7	58,0	
Apel. we Wrocławiu	100,0	89,3	86,4	43,0	-	-	2,80	-	-	7,5	-	7,0	49,7	
Prok. Wroclawska	100,0	77,3	74,1	39,7	-	0,01	2,85	0,23	0,08	6,8	-	6,8	53,6	
Prok. Jeleniogórska	100,0	87,5	83,1	58,8	-	0,01	4,0	0,25	0,12	4,0	-	4,0	70,7	
Prok. Legnicka	100,0	88,4	85,4	53,6	-	0,01	2,76	0,11	0,16	5,4	0,04	5,4	62,8	
Prok. Opolska	100,0	82,4	80,3	44,4	-	-	1,81	0,23	0,04	5,5	-	5,5	55,3	
Prok. Świdnicka	100,0	83,7	79,9	44,1	-	-	3,2	0,50	0,14	5,7	0,01	5,7	55,1	

TABL. 2.3.1.(3) OSOBY PODEJRZANE W ZAKOŃCZONYCH POSTĘPOWANIACH PRZYGOTOWAWCZYCH (W ŚLEDZTWACH - DOCHODZENIACH) w 2011 r.

Obszary Prokuratur Apelacyjnych	Ogółem zakończono	Przesłano sądowi							Zawieszono postępowanie			
		razem	z aktem oskarżenia				z wnioskiem			razem	w tym na podstawie art.	
			razem	w tym z wnioskiem z art.			o warunkowe umorzenie	o umorzenie z art. 324 kpk	o rozpoznanie sprawy w postępowaniu przyspieszonym		11 § 2 kpk	22 § 1 kpk
				335 § 1 kpk	333 § 4 kpk	156 § 1 kks						
w liczbach bezwzględnych												
0	1	2	3	4	5	6	7	8	9	10	11	12
OGÓLEM w tym:	560 949	467 030	450 567	234 866	8	96	15 174	1 005	284	38 279	20	38 156
prokuratury apelacyjne	3 090	2 496	2 477	623	-	2	19	-	-	313	1	310
Apel. Warszawska	63 342	48 202	46 936	22 582	5	5	1 156	93	17	6 814	1	6 808
Apel. w Warszawie	653	508	508	58	-	-	-	-	-	63	-	63
Prok. Warszawska	27 998	20 229	19 603	8 009	5	2	569	52	5	3 239	-	3 236
Prok. Warszawsko-Praska	16 517	12 097	11 758	5 649	-	2	324	8	7	2 064	1	2 062
Prok. Ostrołęcka	6 907	6 066	5 930	3 280	-	-	122	11	3	440	-	439
Prok. Płocka	11 267	9 302	9 137	5 586	-	1	141	22	2	1 008	-	1 008
Apel. Białostocka	28 182	25 267	24 091	14 076	-	7	1 100	66	10	1 302	1	1 300
Apel. w Białymstoku	197	169	169	47	-	2	-	-	-	15	-	15
Prok. Białostocka	8 810	7 614	7 312	4 062	-	-	278	24	-	488	-	488
Prok. Łomżyńska	3 548	3 187	2 937	1 940	-	1	242	8	-	123	-	123
Prok. Olsztyńska	12 786	11 677	11 166	6 387	-	1	481	29	1	537	1	535
Prok. Suwalska	2 841	2 620	2 507	1 640	-	3	99	5	9	139	-	139
Apel. Gdańska	67 779	57 231	54 474	27 395	-	4	2 620	117	20	3 924	1	3 918
Apel. w Gdańsku	230	190	186	57	-	-	4	-	-	29	-	29
Prok. Gdańska	21 664	17 492	16 713	8 518	-	-	729	48	2	1 792	-	1 790
Prok. Bydgoska	15 147	12 556	11 946	5 757	-	-	582	19	9	815	-	814

TABL. 2.3.1.(3) OSOBY PODEJRZANE W ZAKOŃCZONYCH POSTĘPOWANIACH PRZYGOTOWAWCZYCH (W ŚLEDZTWACH - DOCHODZENIACH) w 2011 r.

Obszary Prokuratur Apelacyjnych	Ogółem zakończono	Przesłano sądowi								Zawieszono postępowanie			
		razem	z aktem oskarżenia					z wnioskiem			razem	w tym na podstawie art.	
			razem	w tym z wnioskiem z art.			o warunkowe umorzenie	o umorzenie z art. 324 kpk	o rozpoznanie sprawy w postępowaniu przyspieszonym	11 § 2 kpk		22 § 1 kpk	
				335 § 1 kpk	333 § 4 kpk	156 § 1 kks							
w liczbach bezwzględnych													
0	1	2	3	4	5	6	7	8	9	10	11	12	
Prok. Elbląska	8 787	7 705	7 548	3 977	-	-	140	15	2	451	-	450	
Prok. Słupska	7 947	6 945	6 517	2 774	-	-	412	14	2	412	-	411	
Prok. Toruńska	8 033	6 997	6 332	3 227	-	1	651	12	2	267	1	266	
Prok. Włocławska	5 971	5 346	5 232	3 085	-	3	102	9	3	158	-	158	
Apel. Katowicka	68 678	56 105	54 579	26 925	-	4	1 393	108	25	5 023	4	5 015	
Apel. w Katowicach	432	324	323	73	-	-	1	-	-	26	-	26	
Prok. Katowicka	26 518	21 433	20 752	10 113	-	3	634	39	8	1 884	-	1 881	
Prok. Bielska	7 669	6 275	6 136	2 907	-	-	122	17	-	766	-	765	
Prok. Częstochowska	11 310	9 335	9 258	5 103	-	-	59	15	3	750	-	750	
Prok. Gliwicka	22 749	18 738	18 110	8 729	-	1	577	37	14	1 597	4	1 593	
Apel. Krakowska	51 013	44 547	42 693	24 280	1	29	1 745	81	28	2 557	2	2 551	
Apel. w Krakowie	249	201	201	90	-	-	-	-	-	44	1	43	
Prok. Krakowska	20 698	17 351	16 612	8 543	1	-	685	48	6	1 374	1	1 371	
Prok. Kielecka	17 057	15 410	15 096	9 003	-	28	289	19	6	581	-	581	
Prok. Nowosądecka	7 462	6 544	5 997	3 480	-	1	529	5	13	373	-	372	
Prok. Tarnowska	5 547	5 041	4 787	3 164	-	-	242	9	3	185	-	184	
Apel. Lubelska	54 117	46 363	45 673	17 672	2	18	590	89	11	3 391	1	3 325	
Apel. w Lublinie	358	271	270	79	-	-	1	-	-	70	-	70	

TABL. 2.3.1.(3) OSOBY PODEJRZANE W ZAKOŃCZONYCH POSTĘPOWANIACH PRZYGOTOWAWCZYCH (W ŚLEDZTWACH - DOCHODZENIACH) w 2011 r.

Obszary Prokuratur Apelacyjnych	Ogółem zakończono	Przesłano sądowi								Zawieszono postępowanie			
		razem	z aktem oskarżenia					z wnioskiem			razem	w tym na podstawie art.	
			razem	w tym z wnioskiem z art.			o warunkowe umorzenie	o umorzenie z art. 324 kpk	o rozpoznanie sprawy w postępowaniu przyspieszonym	w tym na podstawie art.			
				335 § 1 kpk	333 § 4 kpk	156 § 1 kks				11 § 2 kpk		22 § 1 kpk	
w liczbach bezwzględnych													
0	1	2	3	4	5	6	7	8	9	10	11	12	
Prok. Lubelska	27 069	22 215	21 864	8 257	-	10	305	41	5	1 817	1	1 816	
Prok. Radomska	10 961	9 694	9 572	3 244	-	3	104	15	3	745	-	745	
Prok. Siedlecka	7 588	6 768	6 640	3 651	2	-	115	12	1	254	-	253	
Prok. Zamojska	8 141	7 415	7 327	2 441	-	5	65	21	2	505	-	441	
Apel. Łódzka	46 275	39 199	37 430	22 281	-	1	1 665	81	23	2 577	1	2 575	
Apel. w Łodzi	286	258	254	19	-	-	4	-	-	10	-	9	
Prok. Łódzka	20 919	16 539	15 643	8 617	-	1	837	42	17	1 565	1	1 564	
Prok. Ostrowska	9 420	8 618	8 343	5 403	-	-	267	6	2	396	-	396	
Prok. Piotrkowska	8 782	7 802	7 466	4 369	-	-	315	19	2	362	-	362	
Prok. Sieradzka	6 868	5 982	5 724	3 873	-	-	242	14	2	244	-	244	
Apel. Poznańska	51 225	42 061	40 829	22 011	-	6	1 129	84	19	3 724	2	3 721	
Apel. w Poznaniu	180	152	149	21	-	-	3	-	-	8	-	8	
Prok. Poznańska	31 204	24 961	24 049	13 474	-	5	843	57	12	2 523	2	2 521	
Prok. Konińska	6 532	5 493	5 366	3 196	-	1	120	6	1	415	-	414	
Prok. Zielonogórska	13 309	11 455	11 265	5 320	-	-	163	21	6	778	-	778	
Apel. Rzeszowska	24 047	20 951	20 144	10 230	-	15	756	41	10	1 556	1	1 555	
Apel. w Rzeszowie	145	129	129	81	-	-	-	-	-	5	-	5	
Prok. Rzeszowska	8 112	6 741	6 421	3 737	-	-	305	10	5	564	1	563	

TABL. 2.3.1.(3) OSOBY PODEJRZANE W ZAKOŃCZONYCH POSTĘPOWANIACH PRZYGOTOWAWCZYCH (W ŚLEDZTWACH - DOCHODZENIACH) w 2011 r.

Obszary Prokuratur Apelacyjnych	Ogółem zakończono	Przesłano sądowi								Zawieszono postępowanie			
		razem	z aktem oskarżenia					z wnioskiem			razem	w tym na podstawie art.	
			razem	w tym z wnioskiem z art.			o warunkowe umorzenie	o umorzenie z art. 324 kpk	o rozpoznanie sprawy w postępowaniu przyspieszonym	11 § 2 kpk		22 § 1 kpk	
				335 § 1 kpk	333 § 4 kpk	156 § 1 kks							
w liczbach bezwzględnych													
0	1	2	3	4	5	6	7	8	9	10	11	12	
Prok. Krośnieńska	5 117	4 548	4 408	2 528	-	-	126	11	3	317	-	317	
Prok. Przemyska	5 239	4 796	4 610	2 390	-	15	179	6	1	269	-	269	
Prok. Tarnobrzaska	5 434	4 737	4 576	1 494	-	-	146	14	1	401	-	401	
Apel. Szczecińska	40 591	32 815	31 490	17 114	-	4	1 194	74	57	3 654	1	3 639	
Apel. w Szczecinie	146	103	103	6	-	-	-	-	-	27	-	27	
Prok. Szczecińska	19 608	16 022	15 447	8 601	-	2	474	50	51	1 465	-	1 452	
Prok. Gorzowska	9 714	7 308	6 903	3 322	-	2	391	14	-	1 221	-	1 221	
Prok. Koszalińska	11 123	9 382	9 037	5 185	-	-	329	10	6	941	1	939	
Apel. Wrocławska	65 700	54 289	52 228	30 300	-	3	1 826	171	64	3 757	5	3 749	
Apel. we Wrocławiu	214	191	185	92	-	-	6	-	-	16	-	15	
Prok. Wrocławska	19 905	15 387	14 757	7 905	-	1	568	46	16	1 348	-	1 348	
Prok. Jeleniogórska	8 550	7 478	7 109	5 029	-	1	338	21	10	340	-	340	
Prok. Legnicka	9 443	8 350	8 064	5 065	-	1	261	10	15	511	4	507	
Prok. Opolska	16 163	13 318	12 981	7 174	-	-	293	37	7	889	-	887	
Prok. Świdnicka	11 425	9 565	9 132	5 035	-	-	360	57	16	653	1	652	

TABL. 2.3.1.(4) OSOBY PODEJRZANE W ZAKOŃCZONYCH POSTĘPANIACH PRZYGOTOWAWCZYCH (W ŚLEDZTWACH - DOCHODZENIACH) w 2011 r.

Obszary Prokuratur Apelacyjnych	Umorzono									
	razem	na podstawie						przepisów o amnestii	na podstawie art. 322 kpk (§ 227 p.2 Regulaminu)	inne
		art. 11 § 1 kpk	art. 17 § 1 kpk							
			1 kpk	2 kpk	3 kpk	4 - 11 kpk				
w odsetkach do ogółem spraw zakończonych										
0	1	2	3	4	5	6	7	8	9	
OGÓLEM w tym:	9,9	0,02	2,27	2,83	0,50	1,78	-	2,39	0,11	
prokuratury apelacyjne	9,1	0,03	1,88	2,07	0,26	1,91	-	2,95	-	
Apel. Warszawska	13,1	-	4,4	4,2	0,43	2,17	-	1,85	0,05	
Apel. w Warszawie	12,6	-	5,5	1,23	0,15	2,14	-	3,5	-	
Prok. Warszawska	16,2	0,01	5,4	5,4	0,59	2,85	-	1,85	0,07	
Prok. Warszawsko-Praska	14,2	-	5,2	4,8	0,42	2,05	-	1,68	0,07	
Prok. Ostrołęcka	5,8	-	1,90	1,58	0,01	1,26	-	1,03	0,01	
Prok. Płocka	8,4	0,01	2,24	2,12	0,34	1,20	-	2,52	0,03	
Apel. Białostocka	5,7	0,01	1,11	1,46	0,29	1,31	-	1,50	0,01	
Apel. w Białymstoku	6,6	-	2,03	0,51	-	1,02	-	3,00	-	
Prok. Białostocka	8,0	0,02	1,00	2,38	0,41	1,36	-	2,85	0,01	
Prok. Łomżyńska	6,7	0,06	1,49	0,99	0,42	2,28	-	1,44	-	
Prok. Olsztyńska	4,4	-	1,25	1,21	0,20	1,06	-	0,70	0,02	
Prok. Suwalska	2,75	-	0,25	0,35	0,18	1,09	-	0,88	-	
Apel. Gdańska	9,8	0,02	2,06	3,2	0,44	1,50	-	2,48	0,07	
Apel. w Gdańsku	4,8	-	0,43	2,61	-	0,43	-	1,30	-	
Prok. Gdańska	11,0	0,01	2,11	4,2	0,55	1,59	-	2,40	0,09	
Prok. Bydgoska	11,7	0,03	2,69	3,6	0,42	1,37	-	3,6	0,02	

TABL. 2.3.1.(4) OSOBY PODEJRZANE W ZAKOŃCZONYCH POSTĘPOWANIACH PRZYGOTOWAWCZYCH (W ŚLEDZTWACH - DOCHODZENIACH) w 2011 r.

Obszary Prokuratur Apelacyjnych	Umorzono								
	razem	na podstawie						na podstawie art. 322 kpk (§ 227 p.2 Regulaminu)	inne
		art. 11 § 1 kpk	art. 17 § 1 kpk				przepisów o amnestii		
			1 kpk	2 kpk	3 kpk	4 - 11 kpk			
w odsetkach do ogółem spraw zakończonych									
0	1	2	3	4	5	6	7	8	9
Prok. Elbląska	7,2	-	1,50	2,32	0,47	1,27	-	1,37	0,23
Prok. Słupska	7,4	0,06	1,40	1,82	0,50	1,59	-	2,03	0,03
Prok. Toruńska	9,6	-	2,03	2,88	0,35	1,54	-	2,76	0,01
Prok. Włocławska	7,8	-	2,11	1,88	0,13	1,67	-	1,93	0,08
Apel. Katowicka	11,0	0,02	2,30	2,74	0,23	2,12	-	3,3	0,22
Apel. w Katowicach	19,0	-	1,16	5,1	-	4,9	-	7,9	-
Prok. Katowicka	12,1	0,03	1,86	2,64	0,34	2,39	-	4,3	0,49
Prok. Bielska	8,1	-	1,26	2,79	0,23	1,45	-	2,35	-
Prok. Częstochowska	10,8	0,02	3,7	3,7	0,08	1,82	-	1,42	0,03
Prok. Gliwicka	10,6	-	2,47	2,31	0,19	2,14	-	3,4	0,08
Apel. Krakowska	7,7	0,01	1,63	2,06	0,22	1,78	-	1,87	0,09
Apel. w Krakowie	1,61	0,40	0,40	-	-	0,80	-	-	-
Prok. Krakowska	9,5	0,01	2,37	2,75	0,36	2,19	-	1,74	0,10
Prok. Kielecka	6,2	-	1,72	1,91	0,13	1,28	-	1,10	0,10
Prok. Nowosądecka	7,3	0,01	0,12	0,92	0,17	1,72	-	4,3	0,05
Prok. Tarnowska	5,8	0,02	0,65	1,51	0,09	1,91	-	1,51	0,09
Apel. Lubelska	8,0	0,01	1,04	2,99	1,23	1,17	-	1,53	0,03
Apel. w Lublinie	4,7	-	0,84	1,96	-	1,96	-	-	-

TABL. 2.3.1.(4) OSOBY PODEJRZANE W ZAKOŃCZONYCH POSTĘPANIACH PRZYGOTOWAWCZYCH (W ŚLEDZTWACH - DOCHODZENIACH) w 2011 r.

Obszary Prokuratur Apelacyjnych	Umorzono									
	razem	na podstawie						przepisów o amnestii	na podstawie art. 322 kpk (§ 227 p.2 Regulaminu)	inne
		art. 11 § 1 kpk	art. 17 § 1 kpk							
			1 kpk	2 kpk	3 kpk	4 - 11 kpk				
w odsetkach do ogółem spraw zakończonych										
0	1	2	3	4	5	6	7	8	9	
Prok. Lubelska	11,1	0,02	1,41	4,1	2,22	1,44	-	1,89	0,05	
Prok. Radomska	4,7	-	0,72	1,37	0,12	0,91	-	1,61	-	
Prok. Siedlecka	7,5	-	0,72	3,6	0,63	0,96	-	1,56	0,01	
Prok. Zamojska	2,70	-	0,50	1,07	0,07	0,75	-	0,29	0,01	
Apel. Łódzka	9,7	0,03	2,35	2,63	0,21	1,80	-	2,61	0,09	
Apel. w Łodzi	6,3	-	1,05	-	2,45	1,75	-	1,05	-	
Prok. Łódzka	13,5	-	3,7	4,3	0,24	2,21	-	2,80	0,18	
Prok. Ostrowska	4,3	0,02	0,90	1,25	0,11	1,38	-	0,64	-	
Prok. Piotrkowska	7,0	0,02	1,88	1,37	0,25	1,50	-	2,02	-	
Prok. Sieradzka	9,3	0,13	0,82	1,16	0,07	1,50	-	5,6	0,06	
Apel. Poznańska	10,6	0,01	1,59	2,83	0,65	1,94	-	3,5	0,11	
Apel. w Poznaniu	11,1	-	-	7,2	-	-	-	3,9	-	
Prok. Poznańska	11,9	0,01	1,51	3,3	0,71	1,79	-	4,4	0,12	
Prok. Konińska	9,5	0,03	1,13	2,16	0,90	2,80	-	2,46	0,02	
Prok. Zielonogórska	8,0	0,02	2,01	1,90	0,41	1,89	-	1,67	0,14	
Apel. Rzeszowska	6,4	-	0,93	1,27	0,47	1,59	-	2,04	0,06	
Apel. w Rzeszowie	7,6	-	-	-	-	4,8	-	2,76	-	
Prok. Rzeszowska	9,9	-	1,08	1,15	0,74	1,87	-	5,0	0,11	

TABL. 2.3.1.(4) OSOBY PODEJRZANE W ZAKOŃCZONYCH POSTĘPOWANIACH PRZYGOTOWAWCZYCH (W ŚLEDZTWACH - DOCHODZENIACH) w 2011 r.

Obszary Prokuratur Apelacyjnych	Umorzono								
	razem	na podstawie						na podstawie art. 322 kpk (§ 227 p.2 Regulaminu)	inne
		art. 11 § 1 kpk	art. 17 § 1 kpk				przepisów o amnestii		
			1 kpk	2 kpk	3 kpk	4 - 11 kpk			
w odsetkach do ogółem spraw zakończonych									
0	1	2	3	4	5	6	7	8	9
Prok. Krośnieńska	4,9	0,02	1,47	1,62	0,49	0,78	-	0,51	0,02
Prok. Przemyska	3,2	-	0,50	1,05	0,19	1,20	-	0,23	-
Prok. Tarnobrzaska	5,4	-	0,63	1,38	0,33	2,21	-	0,83	0,07
Apel. Szczecińska	10,1	0,09	0,85	2,80	0,71	1,74	-	3,6	0,36
Apel. w Szczecinie	11,0	-	2,05	2,74	-	-	-	6,2	-
Prok. Szczecińska	10,8	0,17	0,79	2,72	0,81	1,87	-	4,1	0,35
Prok. Gorzowska	12,1	0,01	1,48	2,75	0,51	2,06	-	4,8	0,55
Prok. Koszalińska	7,2	0,03	0,37	2,98	0,71	1,26	-	1,60	0,23
Apel. Wrocławska	11,6	0,05	4,2	3,00	0,56	1,97	-	1,69	0,12
Apel. we Wrocławiu	3,3	-	0,93	1,40	-	-	-	0,93	-
Prok. Wrocławska	15,9	-	7,8	3,5	0,44	3,00	-	0,99	0,11
Prok. Jeleniogórska	8,4	0,26	1,57	2,44	0,56	1,45	-	2,01	0,12
Prok. Legnicka	6,1	0,03	0,71	1,32	0,22	1,18	-	2,61	0,07
Prok. Opolska	12,1	0,04	3,9	3,9	0,50	1,80	-	1,74	0,26
Prok. Świdnicka	10,5	-	3,4	2,76	1,13	1,41	-	1,83	0,02

TABL. 2.4.1.(1) ŚRODKI ZAPOBIEGAWCZE ZASTOSOWANE W POSTĘPOWANIACH PRZYGOTOWAWCZYCH (W ŚLEDZTWACH - DOCHODZENIACH)

Obszary Prokuratur Apelacyjnych	Zastosowane przez sąd tymczasowe aresztowania (wraz z listami gończymi)			Poreczenia								
				majątkowe			osoby godnej zaufania			społeczne		
	2010	2011	2010=100	2010	2011	2010=100	2010	2011	2010=100	2010	2011	2010=100
	w liczbach bezwzględnych			w liczbach bezwzględnych			w liczbach bezwzględnych					
0	1	2	3	4	5	6	7	8	9	10	11	12
OGÓLEM w tym:	23 060	22 748	99	13 940	14 358	103	79	74	94	8	5	62
prokuratury apelacyjne	766	762	100	593	717	121	1	1	100	1	-	-
Apel. Warszawska	2 805	2 792	100	489	554	113	5	6	120	2	-	-
Apel. w Warszawie	225	194	86	61	74	121	-	-	-	-	-	-
Prok. Warszawska	1 184	1 235	104	121	121	100	3	4	133	2	-	-
Prok. Warszawsko-Praska	730	751	103	73	76	104	-	1	-	-	-	-
Prok. Ostrołęcka	191	171	90	74	75	101	1	-	-	-	-	-
Prok. Płocka	475	441	93	160	208	130	1	1	100	-	-	-
Apel. Białostocka	1 419	1 522	107	2 200	2 055	93	1	2	200	2	-	-
Apel. w Białymstoku	40	47	118	91	72	79	-	-	-	-	-	-
Prok. Białostocka	444	472	106	606	574	95	-	-	-	-	-	-
Prok. Łomżyńska	92	148	161	825	795	96	-	-	-	-	-	-
Prok. Olsztyńska	566	633	112	510	476	93	1	2	200	2	-	-
Prok. Suwalska	277	222	80	168	138	82	-	-	-	-	-	-
Apel. Gdańska	3 176	3 046	96	1 466	1 428	97	53	48	91	-	-	-
Apel. w Gdańsku	89	60	67	80	70	88	-	-	-	-	-	-
Prok. Gdańska	1 018	988	97	229	216	94	-	-	-	-	-	-
Prok. Bydgoska	762	765	100	486	485	100	-	-	-	-	-	-
Prok. Elbląska	479	375	78	72	47	65	-	-	-	-	-	-

TABL. 2.4.1.(1) ŚRODKI ZAPOBIEGAWCZE ZASTOSOWANE W POSTĘPOWANIACH PRZYGOTOWAWCZYCH (W ŚLEDZTWACH - DOCHODZENIACH)

Obszary Prokuratur Apelacyjnych	Zastosowane przez sąd tymczasowe aresztowania (wraz z listami gończymi)			Poreczenia								
				majątkowe			osoby godnej zaufania			społeczne		
	2010	2011	2010=100	2010	2011	2010=100	2010	2011	2010=100	2010	2011	2010=100
	w liczbach bezwzględnych			w liczbach bezwzględnych			w liczbach bezwzględnych					
0	1	2	3	4	5	6	7	8	9	10	11	12
Prok. Słupska	284	290	102	212	220	104	-	1	-	-	-	-
Prok. Toruńska	355	375	106	315	339	108	53	47	89	-	-	-
Prok. Włocławska	189	193	102	72	51	71	-	-	-	-	-	-
Apel. Katowicka	2 860	2 609	91	1 338	1 635	122	3	1	33	-	-	-
Apel. w Katowicach	71	72	101	60	96	160	1	-	-	-	-	-
Prok. Katowicka	985	773	78	715	841	118	1	1	100	-	-	-
Prok. Bielska	311	413	133	115	139	121	-	-	-	-	-	-
Prok. Częstochowska	353	312	88	201	184	92	-	-	-	-	-	-
Prok. Gliwicka	1 140	1 039	91	247	375	152	1	-	-	-	-	-
Apel. Krakowska	1 781	1 610	90	3 663	3 769	103	1	3	300	-	-	-
Apel. w Krakowie	49	31	63	50	49	98	-	1	-	-	-	-
Prok. Krakowska	688	694	101	618	636	103	1	1	100	-	-	-
Prok. Kielecka	646	554	86	2 432	2 605	107	-	1	-	-	-	-
Prok. Nowosądecka	235	205	87	386	302	78	-	-	-	-	-	-
Prok. Tarnowska	163	126	77	177	177	100	-	-	-	-	-	-
Apel. Lubelska	1 996	1 996	100	773	638	82	-	6	-	1	1	100
Apel. w Lublinie	37	62	168	70	45	64	-	-	-	1	-	-
Prok. Lubelska	1 085	1 105	102	401	251	63	-	-	-	-	1	-
Prok. Radomska	494	456	92	161	193	120	-	5	-	-	-	-

TABL. 2.4.1.(1) ŚRODKI ZAPOBIEGAWCZE ZASTOSOWANE W POSTĘPOWANIACH PRZYGOTOWAWCZYCH (W ŚLEDZTWACH - DOCHODZENIACH)

Obszary Prokuratur Apelacyjnych	Zastosowane przez sąd tymczasowe aresztowania (wraz z listami gończymi)			Poreczenia								
				majątkowe			osoby godnej zaufania			społeczne		
	2010	2011	2010=100	2010	2011	2010=100	2010	2011	2010=100	2010	2011	2010=100
	w liczbach bezwzględnych			w liczbach bezwzględnych			w liczbach bezwzględnych					
0	1	2	3	4	5	6	7	8	9	10	11	12
Prok. Siedlecka	216	207	96	87	89	102	-	1	-	-	-	-
Prok. Zamojska	164	166	101	54	60	111	-	-	-	-	-	-
Apel. Łódzka	2 066	2 088	101	677	641	95	10	1	10	1	-	-
Apel. w Łodzi	108	104	96	36	34	94	-	-	-	-	-	-
Prok. Łódzka	1 202	1 148	96	187	146	78	4	1	25	1	-	-
Prok. Ostrowska	221	220	100	87	135	155	6	-	-	-	-	-
Prok. Piotrkowska	352	410	116	255	234	92	-	-	-	-	-	-
Prok. Sieradzka	183	206	113	112	92	82	-	-	-	-	-	-
Apel. Poznańska	2 171	2 307	106	972	1 245	128	1	3	300	1	2	200
Apel. w Poznaniu	34	49	144	26	73	281	-	-	-	-	-	-
Prok. Poznańska	1 190	1 185	100	364	414	114	1	3	300	-	1	-
Prok. Konińska	153	151	99	77	57	74	-	-	-	-	-	-
Prok. Zielonogórska	794	922	116	505	701	139	-	-	-	1	1	100
Apel. Rzeszowska	633	605	96	358	468	131	3	2	67	1	-	-
Apel. w Rzeszowie	25	60	240	31	94	303	-	-	-	-	-	-
Prok. Rzeszowska	257	239	93	109	76	70	2	-	-	-	-	-
Prok. Krośnieńska	128	84	66	56	43	77	1	1	100	-	-	-
Prok. Przemyska	88	67	76	32	52	162	-	-	-	-	-	-
Prok. Tarnobrzaska	135	155	115	130	203	156	-	1	-	1	-	-

TABL. 2.4.1.(1) ŚRODKI ZAPOBIEGAWCZE ZASTOSOWANE W POSTĘPOWANIACH PRZYGOTOWAWCZYCH (W ŚLEDZTWACH - DOCHODZENIACH)

Obszary Prokuratur Apelacyjnych	Zastosowane przez sąd tymczasowe aresztowania (wraz z listami gończymi)			Poręczenia								
				majątkowe			osoby godnej zaufania			społeczne		
	2010	2011	2010=100	2010	2011	2010=100	2010	2011	2010=100	2010	2011	2010=100
	w liczbach bezwzględnych			w liczbach bezwzględnych			w liczbach bezwzględnych					
0	1	2	3	4	5	6	7	8	9	10	11	12
Apel. Szczecińska	1 717	1 830	107	763	823	108	1	1	100	-	-	-
Apel. w Szczecinie	38	26	68	24	30	125	-	-	-	-	-	-
Prok. Szczecińska	876	967	110	308	349	113	1	1	100	-	-	-
Prok. Gorzowska	460	543	118	322	366	114	-	-	-	-	-	-
Prok. Koszalińska	343	294	86	109	78	72	-	-	-	-	-	-
Apel. Wroclawska	2 436	2 343	96	1 241	1 102	89	1	1	100	-	2	-
Apel. we Wrocławiu	50	57	114	64	80	125	-	-	-	-	-	-
Prok. Wroclawska	742	781	105	488	405	83	-	1	-	-	1	-
Prok. Jeleniogórska	331	295	89	143	129	90	-	-	-	-	-	-
Prok. Legnicka	412	380	92	171	178	104	1	-	-	-	-	-
Prok. Opolska	446	359	80	105	94	90	-	-	-	-	-	-
Prok. Świdnicka	455	471	104	270	216	80	-	-	-	-	1	-

TABL. 2.4.1.(2) ŚRODKI ZAPOBIEGAWCZE ZASTOSOWANE W POSTĘPOWANIACH PRZYGOTOWAWCZYCH (W ŚLEDZTWACH - DOCHODZENIACH)

Obszary Prokuratur Apelacyjnych	Dozór policji			Zakaz opuszczania kraju			w tym z zatrzymaniem paszportu lub innego dokumentu			w tym połączony z zakazem wydania paszportu lub innego dokumentu uprawniającego do przekroczenia granicy		
	2010	2011	2010=100	2010	2011	2010=100	2010	2011	2010=100	2010	2011	2010=100
	w liczbach bezwzględnych			w liczbach bezwzględnych			w liczbach bezwzględnych			w liczbach		
0	1	2	3	4	5	6	7	8	9	10	11	12
OGÓLEM w tym:	33 028	34 918	105,7	8 362	8 508	101,7	1 930	1 832	94,9	-	2 026	-
prokuratury apelacyjne	748	838	112,0	537	623	116,0	207	244	117,9	-	159	-
Apel. Warszawska	3 431	3 498	102,0	320	465	145,3	148	143	96,6	-	114	-
Apel. w Warszawie	106	118	111,3	84	87	103,6	33	37	112,1	-	34	-
Prok. Warszawska	1 559	1 427	91,5	77	109	141,6	38	36	94,7	-	15	-
Prok. Warszawsko-Praska	934	995	106,5	72	84	116,7	58	28	48,3	-	19	-
Prok. Ostrołęcka	362	439	121,3	52	147	282,7	8	28	350,0	-	31	-
Prok. Płocka	470	519	110,4	35	38	108,6	11	14	127,3	-	15	-
Apel. Białostocka	2 063	2 257	109,4	713	619	86,8	100	146	146,0	-	103	-
Apel. w Białymstoku	65	63	96,9	50	51	102,0	32	41	128,1	-	1	-
Prok. Białostocka	738	777	105,3	270	234	86,7	50	45	90,0	-	81	-
Prok. Łomżyńska	253	341	134,8	103	50	48,5	-	6	-	-	-	-
Prok. Olsztyńska	839	860	102,5	165	149	90,3	16	49	306,3	-	15	-
Prok. Suwalska	168	216	128,6	125	135	108,0	2	5	250,0	-	6	-
Apel. Gdańska	4 006	4 257	106,3	1 189	1 339	112,6	159	120	75,5	-	393	-
Apel. w Gdańsku	70	88	125,7	60	74	123,3	6	14	233,3	-	19	-
Prok. Gdańska	1 024	855	83,5	152	201	132,2	42	24	57,1	-	35	-
Prok. Bydgoska	1 308	1 613	123,3	193	245	126,9	24	18	75,0	-	10	-
Prok. Elbląska	434	409	94,2	109	89	81,7	19	9	47,4	-	23	-

TABL. 2.4.1.(2) ŚRODKI ZAPOBIEGAWCZE ZASTOSOWANE W POSTĘPOWANIACH PRZYGOTOWAWCZYCH (W ŚLEDZTWACH - DOCHODZENIACH)

Obszary Prokuratur Apelacyjnych	Dozór policji			Zakaz opuszczania kraju			w tym z zatrzymaniem paszportu lub innego dokumentu			w tym połączony z zakazem wydania paszportu lub innego dokumentu uprawniającego do przekroczenia granicy		
	2010	2011	2010=100	2010	2011	2010=100	2010	2011	2010=100	2010	2011	2010=100
	w liczbach bezwzględnych			w liczbach bezwzględnych			w liczbach bezwzględnych			w liczbach		
0	1	2	3	4	5	6	7	8	9	10	11	12
Prok. Słupska	418	449	107,4	390	368	94,4	39	23	59,0	-	266	-
Prok. Toruńska	510	553	108,4	255	281	110,2	26	24	92,3	-	38	-
Prok. Włocławska	242	290	119,8	30	81	270,0	3	8	266,7	-	2	-
Apel. Katowicka	4 844	4 649	96,0	443	446	100,7	166	138	83,1	-	87	-
Apel. w Katowicach	105	123	117,1	59	78	132,2	13	19	146,2	-	10	-
Prok. Katowicka	2 156	1 909	88,5	191	199	104,2	64	61	95,3	-	48	-
Prok. Bielska	399	385	96,5	69	57	82,6	38	24	63,2	-	22	-
Prok. Częstochowska	560	625	111,6	71	66	93,0	27	16	59,3	-	3	-
Prok. Gliwicka	1 624	1 607	99,0	53	46	86,8	24	18	75,0	-	4	-
Apel. Krakowska	4 481	4 549	101,5	1 138	1 225	107,6	232	272	117,2	-	215	-
Apel. w Krakowie	52	52	100,0	52	51	98,1	29	24	82,8	-	20	-
Prok. Krakowska	1 563	1 540	98,5	216	258	119,4	86	120	139,5	-	66	-
Prok. Kielecka	1 866	2 021	108,3	309	370	119,7	66	81	122,7	-	84	-
Prok. Nowosądecka	685	605	88,3	416	348	83,7	29	29	100,0	-	24	-
Prok. Tarnowska	315	331	105,1	145	198	136,6	22	18	81,8	-	21	-
Apel. Lubelska	2 367	2 626	110,9	524	431	82,3	249	160	64,3	-	117	-
Apel. w Lublinie	88	65	73,9	54	40	74,1	32	12	37,5	-	1	-
Prok. Lubelska	1 122	1 314	117,1	163	115	70,6	99	55	55,6	-	32	-
Prok. Radomska	616	683	110,9	213	161	75,6	82	48	58,5	-	64	-

TABL. 2.4.1.(2) ŚRODKI ZAPOBIEGAWCZE ZASTOSOWANE W POSTĘPOWANIACH PRZYGOTOWAWCZYCH (W ŚLEDZTWACH - DOCHODZENIACH)

Obszary Prokuratur Apelacyjnych	Dozór policji			Zakaz opuszczania kraju			w tym z zatrzymaniem paszportu lub innego dokumentu			w tym połączony z zakazem wydania paszportu lub innego dokumentu uprawniającego do przekroczenia granicy		
	2010	2011	2010=100	2010	2011	2010=100	2010	2011	2010=100	2010	2011	2010=100
	w liczbach bezwzględnych			w liczbach bezwzględnych			w liczbach bezwzględnych			w liczbach		
0	1	2	3	4	5	6	7	8	9	10	11	12
Prok. Siedlecka	327	297	90,8	29	30	103,4	6	-	-	-	-	-
Prok. Zamojska	214	267	124,8	65	85	130,8	30	45	150,0	-	20	-
Apel. Łódzka	2 606	3 040	116,7	551	514	93,3	115	110	95,7	-	166	-
Apel. w Łodzi	80	74	92,5	42	23	54,8	11	6	54,5	-	-	-
Prok. Łódzka	1 270	1 509	118,8	221	190	86,0	54	45	83,3	-	23	-
Prok. Ostrowska	336	377	112,2	63	77	122,2	6	14	233,3	-	3	-
Prok. Piotrkowska	468	573	122,4	188	186	98,9	40	42	105,0	-	138	-
Prok. Sieradzka	452	507	112,2	37	38	102,7	4	3	75,0	-	2	-
Apel. Poznańska	2 280	2 795	122,6	560	663	118,4	168	165	98,2	-	222	-
Apel. w Poznaniu	48	94	195,8	46	90	195,7	8	34	425,0	-	48	-
Prok. Poznańska	1 351	1 600	118,4	331	414	125,1	108	99	91,7	-	129	-
Prok. Konińska	186	180	96,8	43	57	132,6	20	12	60,0	-	21	-
Prok. Zielonogórska	695	921	132,5	140	102	72,9	32	20	62,5	-	24	-
Apel. Rzeszowska	1 363	1 431	105,0	996	1 091	109,5	181	258	142,5	-	301	-
Apel. w Rzeszowie	40	67	167,5	40	62	155,0	21	32	152,4	-	11	-
Prok. Rzeszowska	392	313	79,8	361	348	96,4	82	96	117,1	-	125	-
Prok. Krośnieńska	231	280	121,2	157	145	92,4	24	10	41,7	-	5	-
Prok. Przemyska	283	300	106,0	121	126	104,1	30	24	80,0	-	5	-
Prok. Tarnobrzeska	417	471	112,9	317	410	129,3	24	96	400,0	-	155	-

TABL. 2.4.1.(2) ŚRODKI ZAPOBIEGAWCZE ZASTOSOWANE W POSTĘPOWANIACH PRZYGOTOWAWCZYCH (W ŚLEDZTWACH - DOCHODZENIACH)

Obszary Prokuratur Apelacyjnych	Dozór policji			Zakaz opuszczania kraju			w tym z zatrzymaniem paszportu lub innego dokumentu			w tym połączony z zakazem wydania paszportu lub innego dokumentu uprawniającego do przekroczenia granicy		
	2010	2011	2010=100	2010	2011	2010=100	2010	2011	2010=100	2010	2011	2010=100
	w liczbach bezwzględnych			w liczbach bezwzględnych			w liczbach bezwzględnych			w liczbach		
0	1	2	3	4	5	6	7	8	9	10	11	12
Apel. Szczecińska	2 073	2 213	106,8	793	723	91,2	176	129	73,3	-	155	-
Apel. w Szczecinie	35	39	111,4	22	25	113,6	6	6	100,0	-	-	-
Prok. Szczecińska	1 005	1 171	116,5	314	340	108,3	92	82	89,1	-	64	-
Prok. Gorzowska	533	602	112,9	100	116	116,0	15	6	40,0	-	5	-
Prok. Koszalińska	500	401	80,2	357	242	67,8	63	35	55,6	-	86	-
Apel. Wroclawska	3 514	3 603	102,5	1 135	992	87,4	236	191	80,9	-	153	-
Apel. we Wrocławiu	59	55	93,2	28	42	150,0	16	19	118,8	-	15	-
Prok. Wroclawska	974	1 055	108,3	251	233	92,8	137	84	61,3	-	81	-
Prok. Jeleniogórska	590	495	83,9	277	224	80,9	6	31	516,7	-	3	-
Prok. Legnicka	614	702	114,3	90	86	95,6	28	14	50,0	-	12	-
Prok. Opolska	559	636	113,8	247	250	101,2	31	26	83,9	-	9	-
Prok. Świdnicka	718	660	91,9	242	157	64,9	18	17	94,4	-	33	-

TABL. 2.4.1.(3) ŚRODKI ZAPOBIEGAWCZE ZASTOSOWANE W POSTĘPOWANIACH PRZYGOTOWAWCZYCH (W ŚLEDZTWACH - DOCHODZENIACH)

Obszary Prokuratur Apelacyjnych	Zawieszenie w czynnościach służbowych lub w wykonywaniu zawodu			Powstrzymanie się od określonej działalności			Powstrzymanie się od prowadzenia określonego rodzaju pojazdów		
	2010	2011	2010=100	2010	2011	2010=100	2010	2011	2010=100
	w liczbach bezwzględnych			w liczbach bezwzględnych			w liczbach bezwzględnych		
0	1	2	3	4	5	6	7	8	9
OGÓLEM w tym:	254	165	65,0	484	319	65,9	188	111	59,0
prokuratury apelacyjne	45	11	24,4	5	4	80,0	-	-	-
Apel. Warszawska	50	26	52,0	11	10	90,9	1	2	200,0
Apel. w Warszawie	19	3	15,8	-	-	-	-	-	-
Prok. Warszawska	9	9	100,0	6	9	150,0	1	2	200,0
Prok. Warszawsko-Praska	13	7	53,8	5	-	-	-	-	-
Prok. Ostrołęcka	8	5	62,5	-	-	-	-	-	-
Prok. Płocka	1	2	200,0	-	1	-	-	-	-
Apel. Białostocka	17	6	35,3	1	-	-	4	5	125,0
Apel. w Białymstoku	-	-	-	-	-	-	-	-	-
Prok. Białostocka	8	-	-	1	-	-	4	3	75,0
Prok. Łomżyńska	1	-	-	-	-	-	-	-	-
Prok. Olsztyńska	8	6	75,0	-	-	-	-	2	-
Prok. Suwalska	-	-	-	-	-	-	-	-	-
Apel. Gdańska	20	8	40,0	94	88	93,6	8	7	87,5
Apel. w Gdańsku	9	1	11,1	1	1	100,0	-	-	-
Prok. Gdańska	2	-	-	9	-	-	-	1	-
Prok. Bydgoska	5	1	20,0	4	3	75,0	2	1	50,0
Prok. Elbląska	-	-	-	1	-	-	-	1	-
Prok. Słupska	-	-	-	-	-	-	-	-	-

TABL. 2.4.1.(3) ŚRODKI ZAPOBIEGAWCZE ZASTOSOWANE W POSTĘPOWANIACH PRZYGOTAWCZYCH (W ŚLEDZTWACH - DOCHODZENIACH)

Obszary Prokuratur Apelacyjnych	Zawieszenie w czynnościach służbowych lub w wykonywaniu zawodu			Powstrzymanie się od określonej działalności			Powstrzymanie się od prowadzenia określonego rodzaju pojazdów		
	2010	2011	2010=100	2010	2011	2010=100	2010	2011	2010=100
	w liczbach bezwzględnych			w liczbach bezwzględnych			w liczbach bezwzględnych		
0	1	2	3	4	5	6	7	8	9
Prok. Toruńska	4	6	150,0	79	84	106,3	6	3	50,0
Prok. Włocławska	-	-	-	-	-	-	-	1	-
Apel. Katowicka	22	9	40,9	11	20	181,8	108	42	38,9
Apel. w Katowicach	4	-	-	-	-	-	-	-	-
Prok. Katowicka	10	3	30,0	7	15	214,3	99	33	33,3
Prok. Bielska	3	1	33,3	-	1	-	2	1	50,0
Prok. Częstochowska	2	2	100,0	1	1	100,0	-	-	-
Prok. Gliwicka	3	3	100,0	3	3	100,0	7	8	114,3
Apel. Krakowska	13	21	161,5	14	4	28,6	1	1	100,0
Apel. w Krakowie	4	1	25,0	-	-	-	-	-	-
Prok. Krakowska	4	5	125,0	1	4	400,0	-	1	-
Prok. Kielecka	2	8	400,0	13	-	-	1	-	-
Prok. Nowosądecka	2	2	100,0	-	-	-	-	-	-
Prok. Tarnowska	1	5	500,0	-	-	-	-	-	-
Apel. Lubelska	20	8	40,0	15	8	53,3	6	2	33,3
Apel. w Lublinie	1	-	-	1	-	-	-	-	-
Prok. Lubelska	6	1	16,7	13	6	46,2	4	-	-
Prok. Radomska	3	2	66,7	-	-	-	2	2	100,0
Prok. Siedlecka	10	2	20,0	1	2	200,0	-	-	-
Prok. Zamojska	-	3	-	-	-	-	-	-	-

TABL. 2.4.1.(3) ŚRODKI ZAPOBIEGAWCZE ZASTOSOWANE W POSTĘPOWANIACH PRZYGOTOWAWCZYCH (W ŚLEDZTWACH - DOCHODZENIACH)

Obszary Prokuratur Apelacyjnych	Zawieszenie w czynnościach służbowych lub w wykonywaniu zawodu			Powstrzymanie się od określonej działalności			Powstrzymanie się od prowadzenia określonego rodzaju pojazdów		
	2010	2011	2010=100	2010	2011	2010=100	2010	2011	2010=100
	w liczbach bezwzględnych			w liczbach bezwzględnych			w liczbach bezwzględnych		
0	1	2	3	4	5	6	7	8	9
Apel. Łódzka	16	24	150,0	151	2	1,32	3	5	166,7
Apel. w Łodzi	1	-	-	-	-	-	-	-	-
Prok. Łódzka	10	10	100,0	1	2	200,0	3	4	133,3
Prok. Ostrowska	2	8	400,0	-	-	-	-	-	-
Prok. Piotrkowska	2	6	300,0	2	-	-	-	1	-
Prok. Sieradzka	1	-	-	148	-	-	-	-	-
Apel. Poznańska	36	25	69,4	45	19	42,2	34	31	91,2
Apel. w Poznaniu	-	1	-	-	-	-	-	-	-
Prok. Poznańska	30	16	53,3	44	5	11,4	33	30	90,9
Prok. Konińska	3	-	-	-	-	-	-	-	-
Prok. Zielonogórska	3	8	266,7	1	14	1 400,0	1	1	100,0
Apel. Rzeszowska	8	9	112,5	7	6	85,7	4	-	-
Apel. w Rzeszowie	3	5	166,7	3	3	100,0	-	-	-
Prok. Rzeszowska	3	-	-	-	-	-	-	-	-
Prok. Krośnieńska	-	1	-	3	3	100,0	-	-	-
Prok. Przemyska	-	2	-	-	-	-	3	-	-
Prok. Tarnobrzaska	2	1	50,0	1	-	-	1	-	-
Apel. Szczecińska	11	7	63,6	91	145	159,3	-	-	-
Apel. w Szczecinie	2	-	-	-	-	-	-	-	-
Prok. Szczecińska	6	3	50,0	6	20	333,3	-	-	-

TABL. 2.4.1.(3) ŚRODKI ZAPOBIEGAWCZE ZASTOSOWANE W POSTĘPANIACH PRZYGOTAWCZYCH (W ŚLEDZTWACH - DOCHODZENIACH)

Obszary Prokuratur Apelacyjnych	Zawieszenie w czynnościach służbowych lub w wykonywaniu zawodu			Powstrzymanie się od określonej działalności			Powstrzymanie się od prowadzenia określonego rodzaju pojazdów		
	2010	2011	2010=100	2010	2011	2010=100	2010	2011	2010=100
	w liczbach bezwzględnych			w liczbach bezwzględnych			w liczbach bezwzględnych		
0	1	2	3	4	5	6	7	8	9
Prok. Gorzowska	1	3	300,0	85	125	147,1	-	-	-
Prok. Koszalińska	2	1	50,0	-	-	-	-	-	-
Apel. Wroclawska	41	22	53,7	44	17	38,6	19	16	84,2
Apel. we Wrocławiu	2	-	-	-	-	-	-	-	-
Prok. Wroclawska	8	6	75,0	6	3	50,0	-	2	-
Prok. Jeleniogórska	5	2	40,0	9	1	11,1	2	1	50,0
Prok. Legnicka	8	4	50,0	16	1	6,3	5	3	60,0
Prok. Opolska	2	3	150,0	10	12	120,0	4	2	50,0
Prok. Świdnicka	16	7	43,8	3	-	-	8	8	100,0

TABL. 2.4.2.(1) ŚRODKI ZAPOBIEGAWCZE STOSOWANE W POSTĘPOWANIU PRZYGOTOWAWCZYM (W ŚLEDZTWACH - DOCHODZENIACH) w 2011 r.

Obszary Prokuratur Apelacyjnych	Osoby podejrzane ogółem	w tym zastosowano													
		tymczenio- we areszto- wania wobec osób	środki						dozór policji	zakaz opuszcza- nia kraju	w tym z zatrzyma- niem paszportu	w tym z zakazem wydania paszportu	zawieszenie w czynnościach służbowych lub wyk. zawodu	powstrzyma- nie się od określonej działalności	powstrzymanie się od prowadzenia określonego rodz. pojazdów
			poręczenia												
			majątkowe	osoby godnej zaufania	społeczne										
w liczbach bezwzględnych															
0	1	2	3	4	5	6	7	8	9	10	11	12			
OGÓLEM w tym:	560 949	22 748	14 358	74	5	34 918	8 508	1 832	2 026	165	319	111			
prokuratury apelacyjne	3 090	762	717	1	-	838	623	244	159	11	4	-			
Apel. Warszawska	63 342	2 792	554	6	-	3 498	465	143	114	26	10	2			
Apel. w Warszawie	653	194	74	-	-	118	87	37	34	3	-	-			
Prok. Warszawska	27 998	1 235	121	4	-	1 427	109	36	15	9	9	2			
Prok. Warszawsko-Praska	16 517	751	76	1	-	995	84	28	19	7	-	-			
Prok. Ostrołęcka	6 907	171	75	-	-	439	147	28	31	5	-	-			
Prok. Płocka	11 267	441	208	1	-	519	38	14	15	2	1	-			
Apel. Białostocka	28 182	1 522	2 055	2	-	2 257	619	146	103	6	-	5			
Apel. w Białymstoku	197	47	72	-	-	63	51	41	1	-	-	-			
Prok. Białostocka	8 810	472	574	-	-	777	234	45	81	-	-	3			
Prok. Łomżyńska	3 548	148	795	-	-	341	50	6	-	-	-	-			
Prok. Olsztyńska	12 786	633	476	2	-	860	149	49	15	6	-	2			
Prok. Suwalska	2 841	222	138	-	-	216	135	5	6	-	-	-			
Apel. Gdańska	67 779	3 046	1 428	48	-	4 257	1 339	120	393	8	88	7			
Apel. w Gdańsku	230	60	70	-	-	88	74	14	19	1	1	-			
Prok. Gdańska	21 664	988	216	-	-	855	201	24	35	-	-	1			
Prok. Bydgoska	15 147	765	485	-	-	1 613	245	18	10	1	3	1			

TABL. 2.4.2.(1) ŚRODKI ZAPOBIEGAWCZE STOSOWANE W POSTĘPOWANIU PRZYGOTOWAWCZYM (W ŚLEDZTWACH - DOCHODZENIACH) w 2011 r.

Obszary Prokuratur Apelacyjnych	Osoby podejrzane ogółem	w tym zastosowano											
		tymczasowe aresztowania wobec osób	poręczenia			dozór policji	zakaz opuszczenia kraju	w tym z zatrzymaniem paszportu	w tym z zakazem wydania paszportu	zawieszenie w czynnościach służbowych lub wyk. zawodu	powstrzymanie się od określonej działalności	powstrzymanie się od prowadzenia określonego rodz. pojazdów	
			majątkowe		osoby godnej zaufania								społeczne
			3	4	5								
w liczbach bezwzględnych													
0	1	2	3	4	5	6	7	8	9	10	11	12	
Prok. Elbląska	8 787	375	47	-	-	409	89	9	23	-	-	1	
Prok. Słupska	7 947	290	220	1	-	449	368	23	266	-	-	-	
Prok. Toruńska	8 033	375	339	47	-	553	281	24	38	6	84	3	
Prok. Włocławska	5 971	193	51	-	-	290	81	8	2	-	-	1	
Apel. Katowicka	68 678	2 609	1 635	1	-	4 649	446	138	87	9	20	42	
Apel. w Katowicach	432	72	96	-	-	123	78	19	10	-	-	-	
Prok. Katowicka	26 518	773	841	1	-	1 909	199	61	48	3	15	33	
Prok. Bielska	7 669	413	139	-	-	385	57	24	22	1	1	1	
Prok. Częstochowska	11 310	312	184	-	-	625	66	16	3	2	1	-	
Prok. Gliwicka	22 749	1 039	375	-	-	1 607	46	18	4	3	3	8	
Apel. Krakowska	51 013	1 610	3 769	3	-	4 549	1 225	272	215	21	4	1	
Apel. w Krakowie	249	31	49	1	-	52	51	24	20	1	-	-	
Prok. Krakowska	20 698	694	636	1	-	1 540	258	120	66	5	4	1	
Prok. Kielecka	17 057	554	2 605	1	-	2 021	370	81	84	8	-	-	
Prok. Nowosądecka	7 462	205	302	-	-	605	348	29	24	2	-	-	
Prok. Tarnowska	5 547	126	177	-	-	331	198	18	21	5	-	-	
Apel. Lubelska	54 117	1 996	638	6	1	2 626	431	160	117	8	8	2	
Apel. w Lublinie	358	62	45	-	-	65	40	12	1	-	-	-	

TABL. 2.4.2.(1) ŚRODKI ZAPOBIEGAWCZE STOSOWANE W POSTĘPOWANIU PRZYGOTOWAWCZYM (W ŚLEDZTWACH - DOCHODZENIACH) w 2011 r.

Obszary Prokuratur Apelacyjnych	Osoby podejrzane ogółem	w tym zastosowano										
		tymczaso- we areszto- wania wobec osób	poręczenia			dozór policji	zakaz opuszcza- nia kraju	w tym z zatrzyma- niem paszportu	w tym z zakazem wydania paszportu	zawieszenie w czynnościach służbowych lub wyk. zawodu	powstrzyma- nie się od określonej działalności	powstrzymanie się od prowadzenia określonego rodz. pojazdów
			poręczenia									
			majątkowe	osoby godnej zaufania	społeczne							
w liczbach bezwzględnych												
0	1	2	3	4	5	6	7	8	9	10	11	12
Prok. Lubelska	27 069	1 105	251	-	1	1 314	115	55	32	1	6	-
Prok. Radomska	10 961	456	193	5	-	683	161	48	64	2	-	2
Prok. Siedlecka	7 588	207	89	1	-	297	30	-	-	2	2	-
Prok. Zamojska	8 141	166	60	-	-	267	85	45	20	3	-	-
Apel. Łódzka	46 275	2 088	641	1	-	3 040	514	110	166	24	2	5
Apel. w Łodzi	286	104	34	-	-	74	23	6	-	-	-	-
Prok. Łódzka	20 919	1 148	146	1	-	1 509	190	45	23	10	2	4
Prok. Ostrowska	9 420	220	135	-	-	377	77	14	3	8	-	-
Prok. Piotrkowska	8 782	410	234	-	-	573	186	42	138	6	-	1
Prok. Sieradzka	6 868	206	92	-	-	507	38	3	2	-	-	-
Apel. Poznańska	51 225	2 307	1 245	3	2	2 795	663	165	222	25	19	31
Apel. w Poznaniu	180	49	73	-	-	94	90	34	48	1	-	-
Prok. Poznańska	31 204	1 185	414	3	1	1 600	414	99	129	16	5	30
Prok. Konińska	6 532	151	57	-	-	180	57	12	21	-	-	-
Prok. Zielonogórska	13 309	922	701	-	1	921	102	20	24	8	14	1
Apel. Rzeszowska	24 047	605	468	2	-	1 431	1 091	258	301	9	6	-
Apel. w Rzeszowie	145	60	94	-	-	67	62	32	11	5	3	-
Prok. Rzeszowska	8 112	239	76	-	-	313	348	96	125	-	-	-

TABL. 2.4.2.(1) ŚRODKI ZAPOBIEGAWCZE STOSOWANE W POSTĘPOWANIU PRZYGOTOWAWCZYM (W ŚLEDZTWACH - DOCHODZENIACH) w 2011 r.

Obszary Prokuratur Apelacyjnych	Osoby podejrzane ogółem	w tym zastosowano													
		tymczasowe aresztowania wobec osób	środki						dozór policji	zakaz opuszczenia kraju	w tym z zatrzymaniem paszportu	w tym z zakazem wydania paszportu	zawieszenie w czynnościach służbowych lub wyk. zawodu	powstrzymanie się od określonej działalności	powstrzymanie się od prowadzenia określonego rodz. pojazdów
			poręczenia												
			majątkowe	osoby godnej zaufania	społeczne										
w liczbach bezwzględnych															
0	1	2	3	4	5	6	7	8	9	10	11	12			
Prok. Krośnieńska	5 117	84	43	1	-	280	145	10	5	1	3	-			
Prok. Przemyska	5 239	67	52	-	-	300	126	24	5	2	-	-			
Prok. Tarnobrzaska	5 434	155	203	1	-	471	410	96	155	1	-	-			
Apel. Szczecińska	40 591	1 830	823	1	-	2 213	723	129	155	7	145	-			
Apel. w Szczecinie	146	26	30	-	-	39	25	6	-	-	-	-			
Prok. Szczecińska	19 608	967	349	1	-	1 171	340	82	64	3	20	-			
Prok. Gorzowska	9 714	543	366	-	-	602	116	6	5	3	125	-			
Prok. Koszalińska	11 123	294	78	-	-	401	242	35	86	1	-	-			
Apel. Wroclawska	65 700	2 343	1 102	1	2	3 603	992	191	153	22	17	16			
Apel. we Wrocławiu	214	57	80	-	-	55	42	19	15	-	-	-			
Prok. Wroclawska	19 905	781	405	1	1	1 055	233	84	81	6	3	2			
Prok. Jeleniogórska	8 550	295	129	-	-	495	224	31	3	2	1	1			
Prok. Legnicka	9 443	380	178	-	-	702	86	14	12	4	1	3			
Prok. Opolska	16 163	359	94	-	-	636	250	26	9	3	12	2			
Prok. Świdnicka	11 425	471	216	-	1	660	157	17	33	7	-	8			

TABL. 2.4.2.(2) ŚRODKI ZAPOBIEGAWCZE STOSOWANE W POSTĘPOWANIU PRZYGOTOWAWCZYM (W ŚLEDZTWACH - DOCHODZENIACH) w 2011 r.

Obszary Prokuratur Apelacyjnych	Osoby podejrzane ogółem	w tym zastosowano										
		tymczasowe aresztowania wobec osób	poręczenia			dozór policji	zakaz opuszczenia kraju	w tym z zatrzymaniem paszportu	w tym z zakazem wydania paszportu	zawieszenie w czynnościach służbowych lub wyk. zawodu	powstrzymanie się od określonej działalności	powstrzymanie się od prowadzenia określonego rodz. pojazdów
			majątkowe									
			osoby godnej zaufania	społeczne								
w odsetkach												
0	1	2	3	4	5	6	7	8	9	10	11	12
OGÓLEM w tym:	100,0	4,1	2,56	0,01	-	6,2	1,52	0,33	0,36	0,03	0,06	0,02
prokuratury apelacyjne	100,0	24,7	23,2	0,03	-	27,1	20,2	7,9	5,1	0,36	0,13	-
Apel. Warszawska	100,0	4,4	0,87	0,01	-	5,5	0,73	0,23	0,18	0,04	0,02	-
Apel. w Warszawie	100,0	29,7	11,3	-	-	18,1	13,3	5,7	5,2	0,46	-	-
Prok. Warszawska	100,0	4,4	0,43	0,01	-	5,1	0,39	0,13	0,05	0,03	0,03	0,01
Prok. Warszawsko-Praska	100,0	4,5	0,46	0,01	-	6,0	0,51	0,17	0,12	0,04	-	-
Prok. Ostrołęcka	100,0	2,48	1,09	-	-	6,4	2,13	0,41	0,45	0,07	-	-
Prok. Płocka	100,0	3,9	1,85	0,01	-	4,6	0,34	0,12	0,13	0,02	0,01	-
Apel. Białostocka	100,0	5,4	7,3	0,01	-	8,0	2,20	0,52	0,37	0,02	-	0,02
Apel. w Białymstoku	100,0	23,9	36,5	-	-	32,0	25,9	20,8	0,51	-	-	-
Prok. Białostocka	100,0	5,4	6,5	-	-	8,8	2,66	0,51	0,92	-	-	0,03
Prok. Łomżyńska	100,0	4,2	22,4	-	-	9,6	1,41	0,17	-	-	-	-
Prok. Olsztyńska	100,0	5,0	3,7	0,02	-	6,7	1,17	0,38	0,12	0,05	-	0,02
Prok. Suwalska	100,0	7,8	4,9	-	-	7,6	4,8	0,18	0,21	-	-	-
Apel. Gdańska	100,0	4,5	2,11	0,07	-	6,3	1,98	0,18	0,58	0,01	0,13	0,01
Apel. w Gdańsku	100,0	26,1	30,4	-	-	38,3	32,2	6,1	8,3	0,43	0,43	-
Prok. Gdańska	100,0	4,6	1,00	-	-	3,9	0,93	0,11	0,16	-	-	-
Prok. Bydgoska	100,0	5,1	3,2	-	-	10,6	1,62	0,12	0,07	0,01	0,02	0,01

TABL. 2.4.2.(2) ŚRODKI ZAPOBIEGAWCZE STOSOWANE W POSTĘPOWANIU PRZYGOTOWAWCZYM (W ŚLEDZTWACH - DOCHODZENIACH) w 2011 r.

Obszary Prokuratur Apelacyjnych	Osoby podejrzane ogółem	w tym zastosowano											
		tymczasowe aresztowania wobec osób	poręczenia			dozór policji	zakaz opuszczenia kraju	w tym z zatrzymaniem paszportu	w tym z zakazem wydania paszportu	zawieszenie w czynnościach służbowych lub wyk. zawodu	powstrzymanie się od określonej działalności	powstrzymanie się od prowadzenia określonego rodz. pojazdów	
			majątkowe		osoby godnej zaufania								społeczne
			w odsetkach										
0	1	2	3	4	5	6	7	8	9	10	11	12	
Prok. Elbląska	100,0	4,3	0,53	-	-	4,7	1,01	0,10	0,26	-	-	0,01	
Prok. Słupska	100,0	3,6	2,77	0,01	-	5,6	4,6	0,29	3,3	-	-	-	
Prok. Toruńska	100,0	4,7	4,2	0,59	-	6,9	3,5	0,30	0,47	0,07	1,05	0,04	
Prok. Włocławska	100,0	3,2	0,85	-	-	4,9	1,36	0,13	0,03	-	-	0,02	
Apel. Katowicka	100,0	3,8	2,38	-	-	6,8	0,65	0,20	0,13	0,01	0,03	0,06	
Apel. w Katowicach	100,0	16,7	22,2	-	-	28,5	18,1	4,4	2,31	-	-	-	
Prok. Katowicka	100,0	2,92	3,2	-	-	7,2	0,75	0,23	0,18	0,01	0,06	0,12	
Prok. Bielska	100,0	5,4	1,81	-	-	5,0	0,74	0,31	0,29	0,01	0,01	0,01	
Prok. Częstochowska	100,0	2,76	1,63	-	-	5,5	0,58	0,14	0,03	0,02	0,01	-	
Prok. Gliwicka	100,0	4,6	1,65	-	-	7,1	0,20	0,08	0,02	0,01	0,01	0,04	
Apel. Krakowska	100,0	3,2	7,4	0,01	-	8,9	2,40	0,53	0,42	0,04	0,01	-	
Apel. w Krakowie	100,0	12,4	19,7	0,40	-	20,9	20,5	9,6	8,0	0,40	-	-	
Prok. Krakowska	100,0	3,4	3,1	-	-	7,4	1,25	0,58	0,32	0,02	0,02	-	
Prok. Kielecka	100,0	3,2	15,3	0,01	-	11,8	2,17	0,47	0,49	0,05	-	-	
Prok. Nowosądecka	100,0	2,75	4,0	-	-	8,1	4,7	0,39	0,32	0,03	-	-	
Prok. Tarnowska	100,0	2,27	3,2	-	-	6,0	3,6	0,32	0,38	0,09	-	-	
Apel. Lubelska	100,0	3,7	1,18	0,01	-	4,9	0,80	0,30	0,22	0,01	0,01	-	
Apel. w Lublinie	100,0	17,3	12,6	-	-	18,2	11,2	3,4	0,28	-	-	-	

TABL. 2.4.2.(2) ŚRODKI ZAPOBIEGAWCZE STOSOWANE W POSTĘPOWANIU PRZYGOTOWAWCZYM (W ŚLEDZTWACH - DOCHODZENIACH) w 2011 r.

Obszary Prokuratur Apelacyjnych	Osoby podejrzane ogółem	w tym zastosowano										
		tymczasowe aresztowania wobec osób	poręczenia			dozór policji	zakaz opuszczenia kraju	w tym z zatrzymaniem paszportu	w tym z zakazem wydania paszportu	zawieszenie w czynnościach służbowych lub wyk. zawodu	powstrzymanie się od określonej działalności	powstrzymanie się od prowadzenia określonego rodz. pojazdów
			majątkowe									
			majątkowe	osoby godnej zaufania	społeczne							
w odsetkach												
0	1	2	3	4	5	6	7	8	9	10	11	12
Prok. Lubelska	100,0	4,1	0,93	-	-	4,9	0,42	0,20	0,12	-	0,02	-
Prok. Radomska	100,0	4,2	1,76	0,05	-	6,2	1,47	0,44	0,58	0,02	-	0,02
Prok. Siedlecka	100,0	2,73	1,17	0,01	-	3,9	0,40	-	-	0,03	0,03	-
Prok. Zamojska	100,0	2,04	0,74	-	-	3,3	1,04	0,55	0,25	0,04	-	-
Apel. Łódzka	100,0	4,5	1,39	-	-	6,6	1,11	0,24	0,36	0,05	-	0,01
Apel. w Łodzi	100,0	36,4	11,9	-	-	25,9	8,0	2,10	-	-	-	-
Prok. Łódzka	100,0	5,5	0,70	-	-	7,2	0,91	0,22	0,11	0,05	0,01	0,02
Prok. Ostrowska	100,0	2,34	1,43	-	-	4,0	0,82	0,15	0,03	0,08	-	-
Prok. Piotrkowska	100,0	4,7	2,66	-	-	6,5	2,12	0,48	1,57	0,07	-	0,01
Prok. Sieradzka	100,0	3,00	1,34	-	-	7,4	0,55	0,04	0,03	-	-	-
Apel. Poznańska	100,0	4,5	2,43	0,01	-	5,5	1,29	0,32	0,43	0,05	0,04	0,06
Apel. w Poznaniu	100,0	27,2	40,6	-	-	52,2	50,0	18,9	26,7	0,56	-	-
Prok. Poznańska	100,0	3,8	1,33	0,01	-	5,1	1,33	0,32	0,41	0,05	0,02	0,10
Prok. Konińska	100,0	2,31	0,87	-	-	2,76	0,87	0,18	0,32	-	-	-
Prok. Zielonogórska	100,0	6,9	5,3	-	0,01	6,9	0,77	0,15	0,18	0,06	0,11	0,01
Apel. Rzeszowska	100,0	2,52	1,95	0,01	-	6,0	4,5	1,07	1,25	0,04	0,03	-
Apel. w Rzeszowie	100,0	41,4	64,8	-	-	46,2	42,8	22,1	7,6	3,4	2,07	-
Prok. Rzeszowska	100,0	2,95	0,94	-	-	3,9	4,3	1,18	1,54	-	-	-

TABL. 2.4.2.(2) ŚRODKI ZAPOBIEGAWCZE STOSOWANE W POSTĘPOWANIU PRZYGOTOWAWCZYM (W ŚLEDZTWACH - DOCHODZENIACH) w 2011 r.

Obszary Prokuratur Apelacyjnych	Osoby podejrzane ogółem	w tym zastosowano													
		tymczasowe aresztowania wobec osób	środki						dozór policji	zakaz opuszczenia kraju	w tym z zatrzymaniem paszportu	w tym z zakazem wydania paszportu	zawieszenie w czynnościach służbowych lub wyk. zawodu	powstrzymanie się od określonej działalności	powstrzymanie się od prowadzenia określonego rodz. pojazdów
			poręczenia												
			majątkowe	osoby godnej zaufania	społeczne										
w odsetkach															
0	1	2	3	4	5	6	7	8	9	10	11	12			
Prok. Krośnieńska	100,0	1,64	0,84	0,02	-	5,5	2,83	0,20	0,10	0,02	0,06	-			
Prok. Przemyska	100,0	1,28	0,99	-	-	5,7	2,41	0,46	0,10	0,04	-	-			
Prok. Tarnobrzeska	100,0	2,85	3,7	0,02	-	8,7	7,5	1,77	2,85	0,02	-	-			
Apel. Szczecińska	100,0	4,5	2,03	-	-	5,5	1,78	0,32	0,38	0,02	0,36	-			
Apel. w Szczecinie	100,0	17,8	20,5	-	-	26,7	17,1	4,1	-	-	-	-			
Prok. Szczecińska	100,0	4,9	1,78	0,01	-	6,0	1,73	0,42	0,33	0,02	0,10	-			
Prok. Gorzowska	100,0	5,6	3,8	-	-	6,2	1,19	0,06	0,05	0,03	1,29	-			
Prok. Koszalińska	100,0	2,64	0,70	-	-	3,6	2,18	0,31	0,77	0,01	-	-			
Apel. Wroclawska	100,0	3,6	1,68	-	-	5,5	1,51	0,29	0,23	0,03	0,03	0,02			
Apel. we Wrocławiu	100,0	26,6	37,4	-	-	25,7	19,6	8,9	7,0	-	-	-			
Prok. Wroclawska	100,0	3,9	2,03	0,01	0,01	5,3	1,17	0,42	0,41	0,03	0,02	0,01			
Prok. Jeleniogórska	100,0	3,5	1,51	-	-	5,8	2,62	0,36	0,04	0,02	0,01	0,01			
Prok. Legnicka	100,0	4,0	1,89	-	-	7,4	0,91	0,15	0,13	0,04	0,01	0,03			
Prok. Opolska	100,0	2,22	0,58	-	-	3,9	1,55	0,16	0,06	0,02	0,07	0,01			
Prok. Świdnicka	100,0	4,1	1,89	-	0,01	5,8	1,37	0,15	0,29	0,06	-	0,07			

TABL. 2.4.3.(1) ŚRODKI ZAPOBIEGAWCZE ZASTOSOWANE W ZAKOŃCZONYCH POSTĘPOWANIACH PRZYGOTOWAWCZYCH (W DOCHODZENIACH - ŚLEDZTWACH) CO DO OSÓB OSKARŻONYCH

Obszary Prokuratur Apelacyjnych	Dozór policji			Zakaz opuszczania kraju			w tym z zatrzymaniem paszportu lub innego dokumentu uprawniającego do przekroczenia granicy			w tym połączony z zakazem wydania paszportu lub innego dokumentu uprawniającego do przekroczenia granicy		
	2010	2011	2010=100	2010	2011	2010=100	2010	2011	2010=100	2010	2011	2010=100
	w liczbach bezwzględnych			w liczbach bezwzględnych			w liczbach bezwzględnych			w liczbach bezwzględnych		
0	1	2	3	4	5	6	7	8	9	10	11	12
OGÓLEM w tym:	27 266	27 373	100,4	6 546	6 279	95,9	1 489	1 270	85,3	-	1 458	-
prokuratury apelacyjne	581	700	120,5	364	495	136,0	163	164	100,6	-	131	-
Apel. Warszawska	2 865	2 921	102,0	213	390	183,1	81	119	146,9	-	89	-
Apel. w Warszawie	45	135	300,0	22	103	468,2	8	32	400,0	-	37	-
Prok. Warszawska	1 237	1 147	92,7	62	69	111,3	24	22	91,7	-	7	-
Prok. Warszawsko-Praska	815	808	99,1	47	72	153,2	23	34	147,8	-	20	-
Prok. Ostrołęcka	287	417	145,3	41	122	297,6	10	25	250,0	-	15	-
Prok. Płocka	481	414	86,1	41	24	58,5	16	6	37,5	-	10	-
Apel. Białostocka	1 682	1 760	104,6	623	488	78,3	108	104	96,3	-	80	-
Apel. w Białymstoku	74	27	36,5	75	33	44,0	42	29	69,0	-	2	-
Prok. Białostocka	506	592	117,0	222	191	86,0	51	37	72,5	-	69	-
Prok. Łomżyńska	244	266	109,0	92	40	43,5	-	3	-	-	-	-
Prok. Olsztyńska	712	699	98,2	138	109	79,0	13	35	269,2	-	8	-
Prok. Suwalska	146	176	120,5	96	115	119,8	2	-	-	-	1	-
Apel. Gdańska	3 140	3 348	106,6	892	983	110,2	126	90	71,4	-	315	-
Apel. w Gdańsku	47	57	121,3	28	49	175,0	9	4	44,4	-	9	-
Prok. Gdańska	844	750	88,9	117	167	142,7	28	23	82,1	-	34	-
Prok. Bydgoska	959	1 194	124,5	146	131	89,7	22	10	45,5	-	10	-
Prok. Elbląska	353	315	89,2	86	75	87,2	15	16	106,7	-	18	-
Prok. Słupska	343	373	108,7	293	303	103,4	25	13	52,0	-	206	-

TABL. 2.4.3.(1) ŚRODKI ZAPOBIEGAWCZE ZASTOSOWANE W ZAKOŃCZONYCH POSTĘPOWANIACH PRZYGOTOWAWCZYCH (W DOCHODZENIACH - ŚLEDZTWACH) CO DO OSÓB OSKARŻONYCH

Obszary Prokuratur Apelacyjnych	Dozór policji			Zakaz opuszczania kraju			w tym z zatrzymaniem paszportu lub innego dokumentu uprawniającego do przekroczenia granicy			w tym połączony z zakazem wydania paszportu lub innego dokumentu uprawniającego do przekroczenia granicy		
	2010	2011	2010=100	2010	2011	2010=100	2010	2011	2010=100	2010	2011	2010=100
	w liczbach bezwzględnych			w liczbach bezwzględnych			w liczbach bezwzględnych			w liczbach bezwzględnych		
0	1	2	3	4	5	6	7	8	9	10	11	12
Prok. Toruńska	402	423	105,2	200	211	105,5	24	20	83,3	-	37	-
Prok. Włocławska	192	236	122,9	22	47	213,6	3	4	133,3	-	1	-
Apel. Katowicka	4 264	3 809	89,3	373	302	81,0	155	110	71,0	-	56	-
Apel. w Katowicach	84	123	146,4	28	55	196,4	15	14	93,3	-	8	-
Prok. Katowicka	1 963	1 612	82,1	189	127	67,2	82	38	46,3	-	23	-
Prok. Bielska	312	322	103,2	51	58	113,7	26	37	142,3	-	14	-
Prok. Częstochowska	498	464	93,2	41	27	65,9	7	9	128,6	-	6	-
Prok. Gliwicka	1 407	1 288	91,5	64	35	54,7	25	12	48,0	-	5	-
Apel. Krakowska	3 683	3 630	98,6	888	865	97,4	148	146	98,6	-	151	-
Apel. w Krakowie	39	49	125,6	33	46	139,4	15	18	120,0	-	20	-
Prok. Krakowska	1 255	1 201	95,7	166	160	96,4	50	52	104,0	-	42	-
Prok. Kielecka	1 584	1 648	104,0	250	275	110,0	42	43	102,4	-	50	-
Prok. Nowosądecka	556	484	87,1	317	259	81,7	25	17	68,0	-	22	-
Prok. Tarnowska	249	248	99,6	122	125	102,5	16	16	100,0	-	17	-
Apel. Lubelska	1 972	2 146	108,8	347	430	123,9	135	171	126,7	-	124	-
Apel. w Lublinie	67	75	111,9	34	53	155,9	21	25	119,0	-	10	-
Prok. Lubelska	927	1 056	113,9	106	127	119,8	47	70	148,9	-	27	-
Prok. Radomska	473	521	110,1	135	157	116,3	39	50	128,2	-	81	-
Prok. Siedlecka	299	265	88,6	15	36	240,0	3	1	33,3	-	-	-
Prok. Zamojska	206	229	111,2	57	57	100,0	25	25	100,0	-	6	-

TABL. 2.4.3.(1) ŚRODKI ZAPOBIEGAWCZE ZASTOSOWANE W ZAKOŃCZONYCH POSTĘPOWANIACH PRZYGOTOWAWCZYCH (W DOCHODZENIACH - ŚLEDZTWACH) CO DO OSÓB OSKARŻONYCH

Obszary Prokuratur Apelacyjnych	Dozór policji			Zakaz opuszczania kraju			w tym z zatrzymaniem paszportu lub innego dokumentu uprawniającego do przekroczenia granicy			w tym połączony z zakazem wydania paszportu lub innego dokumentu uprawniającego do przekroczenia granicy		
	2010	2011	2010=100	2010	2011	2010=100	2010	2011	2010=100	2010	2011	2010=100
	w liczbach bezwzględnych			w liczbach bezwzględnych			w liczbach bezwzględnych			w liczbach bezwzględnych		
0	1	2	3	4	5	6	7	8	9	10	11	12
Apel. Łódzka	2 102	2 183	103,9	492	442	89,8	79	79	100,0	-	118	-
Apel. w Łodzi	21	85	404,8	19	45	236,8	11	8	72,7	-	1	-
Prok. Łódzka	1 000	1 013	101,3	204	169	82,8	25	26	104,0	-	13	-
Prok. Ostrowska	305	345	113,1	56	73	130,4	5	13	260,0	-	7	-
Prok. Piotrkowska	439	430	97,9	190	132	69,5	38	29	76,3	-	96	-
Prok. Sieradzka	337	310	92,0	23	23	100,0	-	3	-	-	1	-
Apel. Poznańska	1 941	2 133	109,9	559	457	81,8	161	82	50,9	-	142	-
Apel. w Poznaniu	67	64	95,5	48	61	127,1	11	15	136,4	-	34	-
Prok. Poznańska	1 163	1 177	101,2	350	301	86,0	104	48	46,2	-	89	-
Prok. Konińska	170	150	88,2	54	34	63,0	25	7	28,0	-	6	-
Prok. Zielonogórska	541	742	137,2	107	61	57,0	21	12	57,1	-	13	-
Apel. Rzeszowska	1 202	1 207	100,4	672	658	97,9	178	135	75,8	-	148	-
Apel. w Rzeszowie	87	39	44,8	44	37	84,1	20	16	80,0	-	6	-
Prok. Rzeszowska	299	279	93,3	179	217	121,2	54	63	116,7	-	75	-
Prok. Krośnieńska	203	242	119,2	111	86	77,5	29	5	17,2	-	3	-
Prok. Przemyska	233	224	96,1	130	95	73,1	50	16	32,0	-	7	-
Prok. Tarnobrzeska	380	423	111,3	208	223	107,2	25	35	140,0	-	57	-
Apel. Szczecińska	1 525	1 546	101,4	517	504	97,5	97	86	88,7	-	118	-
Apel. w Szczecinie	12	20	166,7	7	3	42,9	2	-	-	-	1	-
Prok. Szczecińska	762	841	110,4	228	246	107,9	47	57	121,3	-	51	-

TABL. 2.4.3.(1) ŚRODKI ZAPOBIEGAWCZE ZASTOSOWANE W ZAKOŃCZONYCH POSTĘPOWANIACH PRZYGOTOWAWCZYCH (W DOCHODZENIACH - ŚLEDZTWACH) CO DO OSÓB OSKARŻONYCH

Obszary Prokuratur Apelacyjnych	Dozór policji			Zakaz opuszczania kraju			w tym z zatrzymaniem paszportu lub innego dokumentu uprawniającego do przekroczenia granicy			w tym połączony z zakazem wydania paszportu lub innego dokumentu uprawniającego do przekroczenia granicy		
	2010	2011	2010=100	2010	2011	2010=100	2010	2011	2010=100	2010	2011	2010=100
	w liczbach bezwzględnych			w liczbach bezwzględnych			w liczbach bezwzględnych			w liczbach bezwzględnych		
0	1	2	3	4	5	6	7	8	9	10	11	12
Prok. Gorzowska	355	366	103,1	62	62	100,0	13	2	15,4	-	5	-
Prok. Koszalińska	396	319	80,6	220	193	87,7	35	27	77,1	-	61	-
Apel. Wroclawska	2 890	2 690	93,1	970	760	78,4	221	148	67,0	-	117	-
Apel. we Wrocławiu	38	26	68,4	26	10	38,5	9	3	33,3	-	3	-
Prok. Wroclawska	820	754	92,0	214	166	77,6	118	63	53,4	-	61	-
Prok. Jeleniogórska	474	384	81,0	224	182	81,3	3	28	933,3	-	4	-
Prok. Legnicka	520	548	105,4	82	66	80,5	31	16	51,6	-	15	-
Prok. Opolska	467	436	93,4	198	191	96,5	39	27	69,2	-	8	-
Prok. Świdnicka	571	542	94,9	226	145	64,2	21	11	52,4	-	26	-

TABL. 2.4.3.(2) ŚRODKI ZAPOBIEGAWCZE ZASTOSOWANE W ZAKOŃCZONYCH POSTĘPOWANIACH PRZYGOTOWAWCZYCH (W DOCHODZENIACH - ŚLEDZTWACH) CO DO OSÓB OSKARŻONYCH

Obszary Prokuratur Apelacyjnych	Zawieszenie w czynnościach służbowych lub w wykonywaniu zawodu			Powstrzymanie się od określonej działalności			Powstrzymanie się od prowadzenia określonego rodzaju pojazdów		
	2010	2011	2010=100	2010	2011	2010=100	2010	2011	2010=100
	w liczbach bezwzględnych			w liczbach bezwzględnych			w liczbach bezwzględnych		
0	1	2	3	4	5	6	7	8	9
OGÓLEM w tym:	225	173	76,9	383	218	56,9	180	105	58,3
prokuratury apelacyjne	33	28	84,8	5	4	80,0	-	-	-
Apel. Warszawska	26	35	134,6	14	1	7,1	1	2	200,0
Apel. w Warszawie	2	16	800,0	-	-	-	-	-	-
Prok. Warszawska	8	6	75,0	11	-	-	1	2	200,0
Prok. Warszawsko-Praska	5	6	120,0	2	-	-	-	-	-
Prok. Ostrołęcka	8	7	87,5	1	-	-	-	-	-
Prok. Płocka	3	-	-	-	1	-	-	-	-
Apel. Białostocka	9	13	144,4	1	-	-	2	3	150,0
Apel. w Białymstoku	-	-	-	-	-	-	-	-	-
Prok. Białostocka	2	8	400,0	1	-	-	2	1	50,0
Prok. Łomżyńska	-	1	-	-	-	-	-	-	-
Prok. Olsztyńska	7	4	57,1	-	-	-	-	2	-
Prok. Suwalska	-	-	-	-	-	-	-	-	-
Apel. Gdańska	14	5	35,7	55	66	120,0	8	6	75,0
Apel. w Gdańsku	9	-	-	-	-	-	-	-	-
Prok. Gdańska	-	-	-	3	-	-	1	1	100,0
Prok. Bydgoska	1	-	-	2	1	50,0	2	1	50,0
Prok. Elbląska	2	-	-	3	-	-	-	1	-

TABL. 2.4.3.(2) ŚRODKI ZAPOBIEGAWCZE ZASTOSOWANE W ZAKOŃCZONYCH POSTĘPOWANIACH PRZYGOTOWAWCZYCH (W DOCHODZENIACH - ŚLEDZTWACH) CO DO OSÓB OSKARŻONYCH

Obszary Prokuratur Apelacyjnych	Zawieszenie w czynnościach służbowych lub w wykonywaniu zawodu			Powstrzymanie się od określonej działalności			Powstrzymanie się od prowadzenia określonego rodzaju pojazdów		
	2010	2011	2010=100	2010	2011	2010=100	2010	2011	2010=100
	w liczbach bezwzględnych			w liczbach bezwzględnych			w liczbach bezwzględnych		
0	1	2	3	4	5	6	7	8	9
Prok. Słupska	-	-	-	-	-	-	-	-	-
Prok. Toruńska	2	5	250,0	47	65	138,3	5	2	40,0
Prok. Włocławska	-	-	-	-	-	-	-	1	-
Apel. Katowicka	17	12	70,6	10	12	120,0	100	48	48,0
Apel. w Katowicach	1	2	200,0	-	-	-	-	-	-
Prok. Katowicka	12	4	33,3	6	6	100,0	93	40	43,0
Prok. Bielska	1	-	-	-	-	-	1	1	100,0
Prok. Częstochowska	-	2	-	-	2	-	-	-	-
Prok. Gliwicka	3	4	133,3	4	4	100,0	6	7	116,7
Apel. Krakowska	11	17	154,5	11	3	27,3	1	-	-
Apel. w Krakowie	-	-	-	-	-	-	-	-	-
Prok. Krakowska	8	7	87,5	2	3	150,0	-	-	-
Prok. Kielecka	2	4	200,0	9	-	-	1	-	-
Prok. Nowosądecka	1	1	100,0	-	-	-	-	-	-
Prok. Tarnowska	-	5	-	-	-	-	-	-	-
Apel. Lubelska	25	13	52,0	8	11	137,5	7	1	14,3
Apel. w Lublinie	12	-	-	1	1	100,0	-	-	-
Prok. Lubelska	4	2	50,0	7	9	128,6	5	-	-
Prok. Radomska	5	-	-	-	-	-	2	1	50,0

TABL. 2.4.3.(2) ŚRODKI ZAPOBIEGAWCZE ZASTOSOWANE W ZAKOŃCZONYCH POSTĘPOWANIACH PRZYGOTOWAWCZYCH (W DOCHODZENIACH - ŚLEDZTWACH) CO DO OSÓB OSKARŻONYCH

Obszary Prokuratur Apelacyjnych	Zawieszenie w czynnościach służbowych lub w wykonywaniu zawodu			Powstrzymanie się od określonej działalności			Powstrzymanie się od prowadzenia określonego rodzaju pojazdów		
	2010	2011	2010=100	2010	2011	2010=100	2010	2011	2010=100
	w liczbach bezwzględnych			w liczbach bezwzględnych			w liczbach bezwzględnych		
0	1	2	3	4	5	6	7	8	9
Prok. Siedlecka	4	11	275,0	-	1	-	-	-	-
Prok. Zamojska	-	-	-	-	-	-	-	-	-
Apel. Łódzka	27	12	44,4	120	2	1,67	3	3	100,0
Apel. w Łodzi	4	-	-	-	-	-	-	-	-
Prok. Łódzka	18	5	27,8	2	2	100,0	3	3	100,0
Prok. Ostrowska	1	5	500,0	-	-	-	-	-	-
Prok. Piotrkowska	4	2	50,0	5	-	-	-	-	-
Prok. Sieradzka	-	-	-	113	-	-	-	-	-
Apel. Poznańska	26	26	100,0	51	7	13,7	36	27	75,0
Apel. w Poznaniu	-	1	-	-	-	-	-	-	-
Prok. Poznańska	23	18	78,3	50	3	6,0	35	26	74,3
Prok. Konińska	1	1	100,0	-	-	-	-	-	-
Prok. Zielonogórska	2	6	300,0	1	4	400,0	1	1	100,0
Apel. Rzeszowska	19	2	10,5	1	8	800,0	4	-	-
Apel. w Rzeszowie	-	-	-	-	2	-	-	-	-
Prok. Rzeszowska	3	-	-	-	-	-	-	-	-
Prok. Krośnieńska	-	-	-	-	6	-	-	-	-
Prok. Przemyska	16	1	6,3	-	-	-	3	-	-
Prok. Tarnobrzeska	-	1	-	1	-	-	1	-	-

TABL. 2.4.3.(2) ŚRODKI ZAPOBIEGAWCZE ZASTOSOWANE W ZAKOŃCZONYCH POSTĘPOWANIACH PRZYGOTOWAWCZYCH (W DOCHODZENIACH - ŚLEDZTWACH) CO DO OSÓB OSKARŻONYCH

Obszary Prokuratur Apelacyjnych	Zawieszenie w czynnościach służbowych lub w wykonywaniu zawodu			Powstrzymanie się od określonej działalności			Powstrzymanie się od prowadzenia określonego rodzaju pojazdów		
	2010	2011	2010=100	2010	2011	2010=100	2010	2011	2010=100
	w liczbach bezwzględnych			w liczbach bezwzględnych			w liczbach bezwzględnych		
0	1	2	3	4	5	6	7	8	9
Apel. Szczecińska	3	11	366,7	66	81	122,7	1	-	-
Apel. w Szczecinie	1	3	300,0	-	-	-	-	-	-
Prok. Szczecińska	1	4	400,0	4	5	125,0	-	-	-
Prok. Gorzowska	-	3	-	62	76	122,6	1	-	-
Prok. Koszalińska	1	1	100,0	-	-	-	-	-	-
Apel. Wroclawska	48	27	56,3	46	27	58,7	17	15	88,2
Apel. we Wrocławiu	4	6	150,0	4	1	25,0	-	-	-
Prok. Wroclawska	10	4	40,0	3	2	66,7	-	2	-
Prok. Jeleniogórska	4	1	25,0	7	1	14,3	2	1	50,0
Prok. Legnicka	6	5	83,3	16	18	112,5	5	2	40,0
Prok. Opolska	8	3	37,5	15	3	20,0	3	1	33,3
Prok. Świdnicka	16	8	50,0	1	2	200,0	7	9	128,6

TABL. 2.4.3.(3) ŚRODKI ZAPOBIEGAWCZE ZASTOSOWANE W ZAKOŃCZONYCH POSTĘPOWANIACH PRZYGOTOWAWCZYCH (W DOCHODZENIACH - ŚLEDZTWACH) CO DO OSÓB OSKARŻONYCH

Obszary Prokuratur Apelacyjnych	Osoby oskarżone ogółem		Zastosowane przez sąd tymczasowe aresztowania			Poręczenia									Wskaźniki zastosowanych tymczasowych aresztowań wobec osób oskarżonych	
						majątkowe			osoby godnej zaufania			społeczne				
	2010	2011	2010	2011	2010=100	2010	2011	2010=100	2010	2011	2010=100	2010	2011	2010=100		
	w liczbach bezwzględnych		w liczbach bezwzględnych			w liczbach bezwzględnych			w liczbach bezwzględnych			w liczbach bezwzględnych				
0	1	2	3	4	5	6	7	8	9	10	11	12	13	14	15	16
OGÓLEM w tym:	458 199	466 025	12 685	12 039	94,9	12 236	11 614	94,9	81	62	76,5	6	8	133,3	2,77	2,58
prokuratury apelacyjne	2 204	2 496	309	458	148,2	665	649	97,6	1	3	300,0	1	1	100,0	14,0	18,3
Apel. Warszawska	45 504	48 109	1 816	1 799	99,1	433	464	107,2	2	5	250,0	-	-	-	4,0	3,7
Apel. w Warszawie	281	508	122	186	152,5	35	62	177,1	-	-	-	-	-	-	43,4	36,6
Prok. Warszawska	19 260	20 177	846	755	89,2	86	116	134,9	2	5	250,0	-	-	-	4,4	3,7
Prok. Warszawsko-Praska	11 784	12 089	492	531	107,9	82	59	72,0	-	-	-	-	-	-	4,2	4,4
Prok. Ostrołęcka	5 422	6 055	78	80	102,6	57	88	154,4	-	-	-	-	-	-	1,44	1,32
Prok. Płocka	8 757	9 280	278	247	88,8	173	139	80,3	-	-	-	-	-	-	3,2	2,66
Apel. Białostocka	24 597	25 201	661	745	112,7	1 912	1 728	90,4	1	3	300,0	2	1	50,0	2,69	2,96
Apel. w Białymstoku	230	169	22	10	45,5	100	60	60,0	-	-	-	-	1	-	9,6	5,9
Prok. Białostocka	7 178	7 590	173	197	113,9	463	488	105,4	-	-	-	-	-	-	2,41	2,60
Prok. Łomżyńska	3 345	3 179	48	55	114,6	786	721	91,7	-	-	-	-	-	-	1,44	1,73
Prok. Olsztyńska	11 286	11 648	361	392	108,6	427	357	83,6	1	3	300,0	2	-	-	3,2	3,4
Prok. Suwalska	2 558	2 615	57	91	159,6	136	102	75,0	-	-	-	-	-	-	2,23	3,5
Apel. Gdańska	56 760	57 114	1 823	1 719	94,3	1 204	1 086	90,2	53	37	69,8	-	-	-	3,2	3,00
Apel. w Gdańsku	296	190	22	26	118,2	93	52	55,9	1	-	-	-	-	-	7,4	13,7
Prok. Gdańska	18 016	17 444	701	637	90,9	212	170	80,2	1	-	-	-	-	-	3,9	3,7
Prok. Bydgoska	11 901	12 537	363	381	105,0	366	337	92,1	-	-	-	-	-	-	3,1	3,00
Prok. Elbląska	7 756	7 690	273	220	80,6	46	50	108,7	-	-	-	-	-	-	3,5	2,86
Prok. Słupska	6 904	6 931	139	173	124,5	174	161	92,5	-	-	-	-	-	-	2,01	2,50

TABL. 2.4.3.(3) ŚRODKI ZAPOBIEGAWCZE ZASTOSOWANE W ZAKOŃCZONYCH POSTĘPOWANIACH PRZYGOTOWAWCZYCH (W DOCHODZENIACH - ŚLEDZTWACH) CO DO OSÓB OSKARŻONYCH

Obszary Prokuratur Apelacyjnych	Osoby oskarżone ogółem		Zastosowane przez sąd tymczasowe aresztowania			Poreczenia									Wskaźniki zastosowanych tymczasowych aresztowań wobec osób oskarżonych	
						majątkowe			osoby godnej zaufania			społeczne				
	2010	2011	2010	2011	2010=100	2010	2011	2010=100	2010	2011	2010=100	2010	2011	2010=100	2010	2011
	w liczbach bezwzględnych		w liczbach bezwzględnych			w liczbach bezwzględnych			w liczbach bezwzględnych			w liczbach bezwzględnych				
0	1	2	3	4	5	6	7	8	9	10	11	12	13	14	15	16
Prok. Toruńska	6 714	6 985	196	198	101,0	257	274	106,6	51	37	72,5	-	-	-	2,92	2,83
Prok. Włocławska	5 173	5 337	129	84	65,1	56	42	75,0	-	-	-	-	-	-	2,49	1,57
Apel. Katowicka	57 613	55 997	1 492	1 248	83,6	1 251	1 314	105,0	1	3	300,0	-	-	-	2,59	2,23
Apel. w Katowicach	266	324	33	41	124,2	44	88	200,0	-	2	-	-	-	-	12,4	12,7
Prok. Katowicka	22 826	21 394	582	421	72,3	681	650	95,4	-	1	-	-	-	-	2,55	1,97
Prok. Bielska	6 442	6 258	131	136	103,8	105	157	149,5	-	-	-	-	-	-	2,03	2,17
Prok. Częstochowska	9 490	9 320	190	150	78,9	160	122	76,3	-	-	-	-	-	-	2,00	1,61
Prok. Gliwicka	18 589	18 701	556	500	89,9	261	297	113,8	1	-	-	-	-	-	2,99	2,67
Apel. Krakowska	43 265	44 466	952	837	87,9	3 023	2 900	95,9	1	4	400,0	-	5	-	2,20	1,88
Apel. w Krakowie	144	201	8	13	162,5	57	61	107,0	-	-	-	-	-	-	5,6	6,5
Prok. Krakowska	17 589	17 303	433	351	81,1	545	466	85,5	1	2	200,0	-	4	-	2,46	2,03
Prok. Kielecka	14 119	15 391	299	279	93,3	2 009	2 000	99,6	-	1	-	-	-	-	2,12	1,81
Prok. Nowosądecka	6 258	6 539	91	97	106,6	263	196	74,5	-	1	-	-	-	-	1,45	1,48
Prok. Tarnowska	5 155	5 032	121	97	80,2	149	177	118,8	-	-	-	-	1	-	2,35	1,93
Apel. Lubelska	44 064	46 274	1 324	1 339	101,1	647	754	116,5	-	3	-	1	1	100,0	3,00	2,89
Apel. w Lublinie	158	271	9	30	333,3	101	103	102,0	-	1	-	1	-	-	5,7	11,1
Prok. Lubelska	20 976	22 174	847	857	101,2	312	374	119,9	-	-	-	-	1	-	4,0	3,9
Prok. Radomska	8 998	9 679	227	218	96,0	114	115	100,9	-	1	-	-	-	-	2,52	2,25
Prok. Siedlecka	6 463	6 756	116	114	98,3	70	111	158,6	-	1	-	-	-	-	1,79	1,69
Prok. Zamojska	7 469	7 394	125	120	96,0	50	51	102,0	-	-	-	-	-	-	1,67	1,62

TABL. 2.4.3.(3) ŚRODKI ZAPOBIEGAWCZE ZASTOSOWANE W ZAKOŃCZONYCH POSTĘPOWANIACH PRZYGOTOWAWCZYCH (W DOCHODZENIACH - ŚLEDZTWACH) CO DO OSÓB OSKARŻONYCH

Obszary Prokuratur Apelacyjnych	Osoby oskarżone ogółem		Zastosowane przez sąd tymczasowe aresztowania			Poreczenia									Wskaźniki zastosowanych tymczasowych aresztowań wobec osób oskarżonych	
	2010	2011	2010	2011	2010=100	majątkowe			osoby godnej zaufania			społeczne			2010	2011
						2010	2011	2010=100	2010	2011	2010=100	2010	2011	2010=100		
	w liczbach bezwzględnych		w liczbach bezwzględnych			w liczbach bezwzględnych			w liczbach bezwzględnych			w liczbach bezwzględnych				
0	1	2	3	4	5	6	7	8	9	10	11	12	13	14	15	16
Apel. Łódzka	38 452	39 118	1 078	1 099	101,9	624	528	84,6	10	1	10,0	1	-	-	2,80	2,81
Apel. w Łodzi	112	258	28	77	275,0	37	47	127,0	-	-	-	-	-	-	25,0	29,8
Prok. Łódzka	16 537	16 497	598	576	96,3	156	151	96,8	4	1	25,0	1	-	-	3,6	3,5
Prok. Ostrowska	7 855	8 612	116	106	91,4	110	106	96,4	6	-	-	-	-	-	1,48	1,23
Prok. Piotrkowska	8 337	7 783	226	241	106,6	225	173	76,9	-	-	-	-	-	-	2,71	3,1
Prok. Sieradzka	5 611	5 968	110	99	90,0	96	51	53,1	-	-	-	-	-	-	1,96	1,66
Apel. Poznańska	40 229	41 977	1 111	1 005	90,5	891	984	110,4	6	2	33,3	1	-	-	2,76	2,39
Apel. w Poznaniu	117	152	22	29	131,8	32	47	146,9	-	-	-	-	-	-	18,8	19,1
Prok. Poznańska	23 306	24 904	622	559	89,9	340	278	81,8	6	2	33,3	-	-	-	2,67	2,24
Prok. Konińska	5 407	5 487	88	63	71,6	95	41	43,2	-	-	-	-	-	-	1,63	1,15
Prok. Zielonogórska	11 399	11 434	379	354	93,4	424	618	145,8	-	-	-	1	-	-	3,3	3,1
Apel. Rzeszowska	20 498	20 910	297	269	90,6	473	387	81,8	4	2	50,0	1	-	-	1,45	1,29
Apel. w Rzeszowie	184	129	13	11	84,6	56	58	103,6	-	-	-	-	-	-	7,1	8,5
Prok. Rzeszowska	6 076	6 731	106	98	92,5	82	72	87,8	1	1	100,0	-	-	-	1,74	1,46
Prok. Krośnieńska	4 392	4 537	60	68	113,3	81	33	40,7	2	1	50,0	-	-	-	1,37	1,50
Prok. Przemyska	4 985	4 790	50	28	56,0	129	44	34,1	1	-	-	-	-	-	1,00	0,58
Prok. Tarnobrzaska	4 861	4 723	68	64	94,1	125	180	144,0	-	-	-	1	-	-	1,40	1,36
Apel. Szczecińska	32 762	32 741	797	757	95,0	600	586	97,7	2	1	50,0	-	-	-	2,43	2,31
Apel. w Szczecinie	37	103	9	21	233,3	8	14	175,0	-	-	-	-	-	-	24,3	20,4
Prok. Szczecińska	16 084	15 972	463	401	86,6	292	270	92,5	2	1	50,0	-	-	-	2,88	2,51

TABL. 2.4.3.(3) ŚRODKI ZAPOBIEGAWCZE ZASTOSOWANE W ZAKOŃCZONYCH POSTĘPOWANIACH PRZYGOTOWAWCZYCH (W DOCHODZENIACH - ŚLEDZTWACH) CO DO OSÓB OSKARŻONYCH

Obszary Prokuratur Apelacyjnych	Osoby oskarżone ogółem		Zastosowane przez sąd tymczasowe aresztowania			Poreczenia									Wskaźniki zastosowanych tymczasowych aresztowań wobec osób oskarżonych		
	2010	2011	2010	2011	2010=100	majątkowe			osoby godnej zaufania			społeczne			2010	2011	
	w liczbach bezwzględnych		w liczbach bezwzględnych			2010	2011	2010=100	2010	2011	2010=100	2010	2011	2010=100			
					w liczbach bezwzględnych		w liczbach bezwzględnych		w liczbach bezwzględnych			w liczbach bezwzględnych					
0	1	2	3	4	5	6	7	8	9	10	11	12	13	14	15	16	
Prok. Gorzowska	7 148	7 294	116	134	115,5	204	217	106,4	-	-	-	-	-	-	-	1,62	1,84
Prok. Koszalińska	9 493	9 372	209	201	96,2	96	85	88,5	-	-	-	-	-	-	-	2,20	2,14
Apel. Wroclawska	54 455	54 118	1 334	1 222	91,6	1 178	883	75,0	1	1	100,0	-	1	-	2,45	2,26	
Apel. we Wrocławiu	379	191	21	14	66,7	102	57	55,9	-	-	-	-	-	-	-	5,5	7,3
Prok. Wroclawska	15 691	15 341	472	498	105,5	469	302	64,4	-	1	-	-	1	-	-	3,00	3,2
Prok. Jeleniogórska	7 757	7 457	189	175	92,6	112	113	100,9	-	-	-	-	-	-	-	2,44	2,35
Prok. Legnicka	8 498	8 340	224	158	70,5	157	141	89,8	1	-	-	-	-	-	-	2,64	1,89
Prok. Opolska	12 760	13 281	200	149	74,5	103	95	92,2	-	-	-	-	-	-	-	1,57	1,12
Prok. Świdnicka	9 370	9 508	228	228	100,0	235	175	74,5	-	-	-	-	-	-	-	2,43	2,40

TABL. 2.4.4.(1) ŚRODKI ZAPOBIEGAWCZE STOSOWANE W ZAKOŃCZONYCH POSTĘPOWANIACH PRZYGOTOWAWCZYCH (W ŚLEDZTWACH - DOCHODZENIACH) w 2011 r.

Obszary Prokuratur Apelacyjnych	Osoby podejrzane ogółem	w tym zastosowano										
		tymczaso- we areszto- wania wobec osób	środki						zawieszenie w czynnościach służbowych lub wyk. zawodu	powstrzyma- nie się od określonej działalności	powstrzymanie się od prowadzenia określonego rodz. pojazdów	
			poręczenia			dozór policji	zakaz opuszcza- nia kraju	w tym z zatrzyma- niem paszportu				w tym z zakazem wydania paszportu
			majątkowe	osoby godnej zaufania	społeczne							
w liczbach bezwzględnych												
0	1	2	3	4	5	6	7	8	9	10	11	12
OGÓLEM w tym:	466 025	12 039	11 614	62	8	27 373	6 279	1 270	1 458	173	218	105
prokuratury apelacyjne	2 496	458	649	3	1	700	495	164	131	28	4	-
Apel. Warszawska	48 109	1 799	464	5	-	2 921	390	119	89	35	1	2
Apel. w Warszawie	508	186	62	-	-	135	103	32	37	16	-	-
Prok. Warszawska	20 177	755	116	5	-	1 147	69	22	7	6	-	2
Prok. Warszawsko-Praska	12 089	531	59	-	-	808	72	34	20	6	-	-
Prok. Ostrołęcka	6 055	80	88	-	-	417	122	25	15	7	-	-
Prok. Płocka	9 280	247	139	-	-	414	24	6	10	-	1	-
Apel. Białostocka	25 201	745	1 728	3	1	1 760	488	104	80	13	-	3
Apel. w Białymstoku	169	10	60	-	1	27	33	29	2	-	-	-
Prok. Białostocka	7 590	197	488	-	-	592	191	37	69	8	-	1
Prok. Łomżyńska	3 179	55	721	-	-	266	40	3	-	1	-	-
Prok. Olsztyńska	11 648	392	357	3	-	699	109	35	8	4	-	2
Prok. Suwalska	2 615	91	102	-	-	176	115	-	1	-	-	-
Apel. Gdańska	57 114	1 719	1 086	37	-	3 348	983	90	315	5	66	6
Apel. w Gdańsku	190	26	52	-	-	57	49	4	9	-	-	-
Prok. Gdańska	17 444	637	170	-	-	750	167	23	34	-	-	1
Prok. Bydgoska	12 537	381	337	-	-	1 194	131	10	10	-	1	1

TABL. 2.4.4.(1) ŚRODKI ZAPOBIEGAWCZE STOSOWANE W ZAKOŃCZONYCH POSTĘPOWANIACH PRZYGOTOWAWCZYCH (W ŚLEDZTWACH - DOCHODZENIACH) w 2011 r.

Obszary Prokuratur Apelacyjnych	Osoby podejrzane ogółem	w tym zastosowano											
		tymczasowe aresztowania wobec osób	poręczenia			dozór policji	zakaz opuszczenia kraju	w tym z zatrzymaniem paszportu	w tym z zakazem wydania paszportu	zawieszenie w czynnościach służbowych lub wyk. zawodu	powstrzymanie się od określonej działalności	powstrzymanie się od prowadzenia określonego rodz. pojazdów	
			majątkowe		osoby godnej zaufania								społeczne
			w liczbach bezwzględnych										
0	1	2	3	4	5	6	7	8	9	10	11	12	
Prok. Elbląska	7 690	220	50	-	-	315	75	16	18	-	-	1	
Prok. Słupska	6 931	173	161	-	-	373	303	13	206	-	-	-	
Prok. Toruńska	6 985	198	274	37	-	423	211	20	37	5	65	2	
Prok. Włocławska	5 337	84	42	-	-	236	47	4	1	-	-	1	
Apel. Katowicka	55 997	1 248	1 314	3	-	3 809	302	110	56	12	12	48	
Apel. w Katowicach	324	41	88	2	-	123	55	14	8	2	-	-	
Prok. Katowicka	21 394	421	650	1	-	1 612	127	38	23	4	6	40	
Prok. Bielska	6 258	136	157	-	-	322	58	37	14	-	-	1	
Prok. Częstochowska	9 320	150	122	-	-	464	27	9	6	2	2	-	
Prok. Gliwicka	18 701	500	297	-	-	1 288	35	12	5	4	4	7	
Apel. Krakowska	44 466	837	2 900	4	5	3 630	865	146	151	17	3	-	
Apel. w Krakowie	201	13	61	-	-	49	46	18	20	-	-	-	
Prok. Krakowska	17 303	351	466	2	4	1 201	160	52	42	7	3	-	
Prok. Kielecka	15 391	279	2 000	1	-	1 648	275	43	50	4	-	-	
Prok. Nowosądecka	6 539	97	196	1	-	484	259	17	22	1	-	-	
Prok. Tarnowska	5 032	97	177	-	1	248	125	16	17	5	-	-	
Apel. Lubelska	46 274	1 339	754	3	1	2 146	430	171	124	13	11	1	
Apel. w Lublinie	271	30	103	1	-	75	53	25	10	-	1	-	

TABL. 2.4.4.(1) ŚRODKI ZAPOBIEGAWCZE STOSOWANE W ZAKOŃCZONYCH POSTĘPOWANIACH PRZYGOTOWAWCZYCH (W ŚLEDZTWACH - DOCHODZENIACH) w 2011 r.

Obszary Prokuratur Apelacyjnych	Osoby podejrzane ogółem	w tym zastosowano										
		tymczaso- we areszto- wania wobec osób	poręczenia			dozór policji	zakaz opuszcza- nia kraju	w tym z zatrzyma- niem paszportu	w tym z zakazem wydania paszportu	zawieszenie w czynnościach służbowych lub wyk. zawodu	powstrzyma- nie się od określonej działalności	powstrzymanie się od prowadzenia określonego rodz. pojazdów
			majątkowe									
			osoby godnej zaufania	społeczne								
w liczbach bezwzględnych												
0	1	2	3	4	5	6	7	8	9	10	11	12
Prok. Lubelska	22 174	857	374	-	1	1 056	127	70	27	2	9	-
Prok. Radomska	9 679	218	115	1	-	521	157	50	81	-	-	1
Prok. Siedlecka	6 756	114	111	1	-	265	36	1	-	11	1	-
Prok. Zamojska	7 394	120	51	-	-	229	57	25	6	-	-	-
Apel. Łódzka	39 118	1 099	528	1	-	2 183	442	79	118	12	2	3
Apel. w Łodzi	258	77	47	-	-	85	45	8	1	-	-	-
Prok. Łódzka	16 497	576	151	1	-	1 013	169	26	13	5	2	3
Prok. Ostrowska	8 612	106	106	-	-	345	73	13	7	5	-	-
Prok. Piotrkowska	7 783	241	173	-	-	430	132	29	96	2	-	-
Prok. Sieradzka	5 968	99	51	-	-	310	23	3	1	-	-	-
Apel. Poznańska	41 977	1 005	984	2	-	2 133	457	82	142	26	7	27
Apel. w Poznaniu	152	29	47	-	-	64	61	15	34	1	-	-
Prok. Poznańska	24 904	559	278	2	-	1 177	301	48	89	18	3	26
Prok. Konińska	5 487	63	41	-	-	150	34	7	6	1	-	-
Prok. Zielonogórska	11 434	354	618	-	-	742	61	12	13	6	4	1
Apel. Rzeszowska	20 910	269	387	2	-	1 207	658	135	148	2	8	-
Apel. w Rzeszowie	129	11	58	-	-	39	37	16	6	-	2	-
Prok. Rzeszowska	6 731	98	72	1	-	279	217	63	75	-	-	-

TABL. 2.4.4.(1) ŚRODKI ZAPOBIEGAWCZE STOSOWANE W ZAKOŃCZONYCH POSTĘPOWANIACH PRZYGOTAWAWCZYCH (W ŚLEDZTWACH - DOCHODZENIACH) w 2011 r.

Obszary Prokuratur Apelacyjnych	Osoby podejrzane ogółem	w tym zastosowano													
		tymczasowo aresztowania wobec osób	środki						dozór policji	zakaz opuszczenia kraju	w tym z zatrzymaniem paszportu	w tym z zakazem wydania paszportu	zawieszenie w czynnościach służbowych lub wyk. zawodu	powstrzymanie się od określonej działalności	powstrzymanie się od prowadzenia określonego rodz. pojazdów
			poręczenia												
			majątkowe	osoby godnej zaufania	społeczne										
w liczbach bezwzględnych															
0	1	2	3	4	5	6	7	8	9	10	11	12			
Prok. Krośnieńska	4 537	68	33	1	-	242	86	5	3	-	6	-			
Prok. Przemyska	4 790	28	44	-	-	224	95	16	7	1	-	-			
Prok. Tarnobrzeska	4 723	64	180	-	-	423	223	35	57	1	-	-			
Apel. Szczecińska	32 741	757	586	1	-	1 546	504	86	118	11	81	-			
Apel. w Szczecinie	103	21	14	-	-	20	3	-	1	3	-	-			
Prok. Szczecińska	15 972	401	270	1	-	841	246	57	51	4	5	-			
Prok. Gorzowska	7 294	134	217	-	-	366	62	2	5	3	76	-			
Prok. Koszalińska	9 372	201	85	-	-	319	193	27	61	1	-	-			
Apel. Wroclawska	54 118	1 222	883	1	1	2 690	760	148	117	27	27	15			
Apel. we Wrocławiu	191	14	57	-	-	26	10	3	3	6	1	-			
Prok. Wroclawska	15 341	498	302	1	1	754	166	63	61	4	2	2			
Prok. Jeleniogórska	7 457	175	113	-	-	384	182	28	4	1	1	1			
Prok. Legnicka	8 340	158	141	-	-	548	66	16	15	5	18	2			
Prok. Opolska	13 281	149	95	-	-	436	191	27	8	3	3	1			
Prok. Świdnicka	9 508	228	175	-	-	542	145	11	26	8	2	9			

TABL. 2.4.4.(2) ŚRODKI ZAPOBIEGAWCZE STOSOWANE W ZAKOŃCZONYCH POSTĘPOWANIACH PRZYGOTOWAWCZYCH (W ŚLEDZTWACH DOCHODZENIACH) w 2011 r.

Obszary Prokuratur Apelacyjnych	Osoby podejrzane ogółem	w tym zastosowano										
		tymczasowe aresztowa- nia wobec osób	poręczenia			dozór policji	zakaz opuszcza- nia kraju	w tym z zatrzyma- niem paszportu	w tym z zakazem wydania paszportu	zawieszenie w czynnościach służbowych lub wyk. zawodu	powstrzyma- nie się od określonej działalności	powstrzymanie się od prowadzenia określonego rodz. pojazdów
			poręczenia									
			majątkowe	osoby godnej zaufania	społeczne							
w odsetkach do osób oskarżonych w poszczególnych prokuraturach												
0	1	2	3	4	5	6	7	8	9	10	11	12
OGÓLEM w tym:	100,0	2,58	2,49	0,01	-	5,9	1,35	0,27	0,31	0,04	0,05	0,02
prokuratury apelacyjne	100,0	18,3	26,0	0,12	0,04	28,0	19,8	6,6	5,2	1,12	0,16	-
Apel. Warszawska	100,0	3,7	0,96	0,01	-	6,1	0,81	0,25	0,19	0,07	-	-
Apel. w Warszawie	100,0	36,6	12,2	-	-	26,6	20,3	6,3	7,3	3,1	-	-
Prok. Warszawska	100,0	3,7	0,57	0,02	-	5,7	0,34	0,11	0,03	0,03	-	0,01
Prok. Warszawsko-Praska	100,0	4,4	0,49	-	-	6,7	0,60	0,28	0,17	0,05	-	-
Prok. Ostrołęcka	100,0	1,32	1,45	-	-	6,9	2,01	0,41	0,25	0,12	-	-
Prok. Płocka	100,0	2,66	1,50	-	-	4,5	0,26	0,06	0,11	-	0,01	-
Apel. Białostocka	100,0	2,96	6,9	0,01	-	7,0	1,94	0,41	0,32	0,05	-	0,01
Apel. w Białymstoku	100,0	5,9	35,5	-	0,59	16,0	19,5	17,2	1,18	-	-	-
Prok. Białostocka	100,0	2,60	6,4	-	-	7,8	2,52	0,49	0,91	0,11	-	0,01
Prok. Łomżyńska	100,0	1,73	22,7	-	-	8,4	1,26	0,09	-	0,03	-	-
Prok. Olsztyńska	100,0	3,4	3,1	0,03	-	6,0	0,94	0,30	0,07	0,03	-	0,02
Prok. Suwalska	100,0	3,5	3,9	-	-	6,7	4,4	-	0,04	-	-	-
Apel. Gdańska	100,0	3,00	1,90	0,06	-	5,9	1,72	0,16	0,55	0,01	0,12	0,01
Apel. w Gdańsku	100,0	13,7	27,4	-	-	30,0	25,8	2,11	4,7	-	-	-
Prok. Gdańska	100,0	3,7	0,97	-	-	4,3	0,96	0,13	0,19	-	-	0,01
Prok. Bydgoska	100,0	3,00	2,69	-	-	9,5	1,04	0,08	0,08	-	0,01	0,01

TABL. 2.4.4.(2) ŚRODKI ZAPOBIEGAWCZE STOSOWANE W ZAKOŃCZONYCH POSTĘPOWANIACH PRZYGOTOWAWCZYCH (W ŚLEDZTWACH DOCHODZENIACH) w 2011 r.

Obszary Prokuratur Apelacyjnych	Osoby podejrzane ogółem	w tym zastosowano										
		tymczasowe aresztowa- nia wobec osób	poręczenia			dozór policji	zakaz opuszcza- nia kraju	w tym z zatrzyma- niem paszportu	w tym z zakazem wydania paszportu	zawieszenie w czynnościach służbowych lub wyk. zawodu	powstrzyma- nie się od określonej działalności	powstrzymanie się od prowadzenia określonego rodz. pojazdów
			poręczenia									
			majątkowe	osoby godnej zaufania	społeczne							
w odsetkach do osób oskarżonych w poszczególnych prokuraturach												
0	1	2	3	4	5	6	7	8	9	10	11	12
Prok. Elbląska	100,0	2,86	0,65	-	-	4,1	0,98	0,21	0,23	-	-	0,01
Prok. Słupska	100,0	2,50	2,32	-	-	5,4	4,4	0,19	2,97	-	-	-
Prok. Toruńska	100,0	2,83	3,9	0,53	-	6,1	3,00	0,29	0,53	0,07	0,93	0,03
Prok. Włocławska	100,0	1,57	0,79	-	-	4,4	0,88	0,07	0,02	-	-	0,02
Apel. Katowicka	100,0	2,23	2,35	0,01	-	6,8	0,54	0,20	0,10	0,02	0,02	0,09
Apel. w Katowicach	100,0	12,7	27,2	0,62	-	38,0	17,0	4,3	2,47	0,62	-	-
Prok. Katowicka	100,0	1,97	3,00	-	-	7,5	0,59	0,18	0,11	0,02	0,03	0,19
Prok. Bielska	100,0	2,17	2,51	-	-	5,1	0,93	0,59	0,22	-	-	0,02
Prok. Częstochowska	100,0	1,61	1,31	-	-	5,0	0,29	0,10	0,06	0,02	0,02	-
Prok. Gliwicka	100,0	2,67	1,59	-	-	6,9	0,19	0,06	0,03	0,02	0,02	0,04
Apel. Krakowska	100,0	1,88	6,5	0,01	0,01	8,2	1,95	0,33	0,34	0,04	0,01	-
Apel. w Krakowie	100,0	6,5	30,3	-	-	24,4	22,9	9,0	10,0	-	-	-
Prok. Krakowska	100,0	2,03	2,69	0,01	0,02	6,9	0,92	0,30	0,24	0,04	0,02	-
Prok. Kielecka	100,0	1,81	13,0	0,01	-	10,7	1,79	0,28	0,32	0,03	-	-
Prok. Nowosądecka	100,0	1,48	3,00	0,02	-	7,4	4,0	0,26	0,34	0,02	-	-
Prok. Tarnowska	100,0	1,93	3,5	-	0,02	4,9	2,48	0,32	0,34	0,10	-	-
Apel. Lubelska	100,0	2,89	1,63	0,01	-	4,6	0,93	0,37	0,27	0,03	0,02	-
Apel. w Lublinie	100,0	11,1	38,0	0,37	-	27,7	19,6	9,2	3,7	-	0,37	-

TABL. 2.4.4.(2) ŚRODKI ZAPOBIEGAWCZE STOSOWANE W ZAKOŃCZONYCH POSTĘPOWANIACH PRZYGOTOWAWCZYCH (W ŚLEDZTWACH DOCHODZENIACH) w 2011 r.

Obszary Prokuratur Apelacyjnych	Osoby podejrzane ogółem	w tym zastosowano										
		tymczasowe aresztowa- nia wobec osób	poręczenia			dozór policji	zakaz opuszcza- nia kraju	w tym z zatrzyma- niem paszportu	w tym z zakazem wydania paszportu	zawieszenie w czynnościach służbowych lub wyk. zawodu	powstrzyma- nie się od określonej działalności	powstrzymanie się od prowadzenia określonego rodz. pojazdów
			poręczenia									
			majątkowe	osoby godnej zaufania	społeczne							
w odsetkach do osób oskarżonych w poszczególnych prokuraturach												
0	1	2	3	4	5	6	7	8	9	10	11	12
Prok. Lubelska	100,0	3,9	1,69	-	-	4,8	0,57	0,32	0,12	0,01	0,04	-
Prok. Radomska	100,0	2,25	1,19	0,01	-	5,4	1,62	0,52	0,84	-	-	0,01
Prok. Siedlecka	100,0	1,69	1,64	0,01	-	3,9	0,53	0,01	-	0,16	0,01	-
Prok. Zamojska	100,0	1,62	0,69	-	-	3,1	0,77	0,34	0,08	-	-	-
Apel. Łódzka	100,0	2,81	1,35	-	-	5,6	1,13	0,20	0,30	0,03	0,01	0,01
Apel. w Łodzi	100,0	29,8	18,2	-	-	32,9	17,4	3,1	0,39	-	-	-
Prok. Łódzka	100,0	3,5	0,92	0,01	-	6,1	1,02	0,16	0,08	0,03	0,01	0,02
Prok. Ostrowska	100,0	1,23	1,23	-	-	4,0	0,85	0,15	0,08	0,06	-	-
Prok. Piotrkowska	100,0	3,1	2,22	-	-	5,5	1,70	0,37	1,23	0,03	-	-
Prok. Sieradzka	100,0	1,66	0,85	-	-	5,2	0,39	0,05	0,02	-	-	-
Apel. Poznańska	100,0	2,39	2,34	-	-	5,1	1,09	0,20	0,34	0,06	0,02	0,06
Apel. w Poznaniu	100,0	19,1	30,9	-	-	42,1	40,1	9,9	22,4	0,66	-	-
Prok. Poznańska	100,0	2,24	1,12	0,01	-	4,7	1,21	0,19	0,36	0,07	0,01	0,10
Prok. Konińska	100,0	1,15	0,75	-	-	2,73	0,62	0,13	0,11	0,02	-	-
Prok. Zielonogórska	100,0	3,1	5,4	-	-	6,5	0,53	0,11	0,11	0,05	0,04	0,01
Apel. Rzeszowska	100,0	1,29	1,85	0,01	-	5,8	3,1	0,65	0,71	0,01	0,04	-
Apel. w Rzeszowie	100,0	8,5	45,0	-	-	30,2	28,7	12,4	4,7	-	1,55	-
Prok. Rzeszowska	100,0	1,46	1,07	0,01	-	4,1	3,2	0,94	1,11	-	-	-

TABL. 2.4.4.(2) ŚRODKI ZAPOBIEGAWCZE STOSOWANE W ZAKOŃCZONYCH POSTĘPOWANIACH PRZYGOTOWAWCZYCH (W ŚLEDZTWACH DOCHODZENIACH) w 2011 r.

Obszary Prokuratur Apelacyjnych	Osoby podejrzane ogółem	w tym zastosowano										
		tymczasowe aresztowa- nia wobec osób	poreczenia			dozór policji	zakaz opuszcza- nia kraju	w tym z zatrzyma- niem paszportu	w tym z zakazem wydania paszportu	zawieszenie w czynnościach służbowych lub wyk. zawodu	powstrzyma- nie się od określonej działalności	powstrzymanie się od prowadzenia określonego rodz. pojazdów
			poreczenia									
			majątkowe	osoby godnej zaufania	społeczne							
w odsetkach do osób oskarżonych w poszczególnych prokuraturach												
0	1	2	3	4	5	6	7	8	9	10	11	12
Prok. Krośnieńska	100,0	1,50	0,73	0,02	-	5,3	1,90	0,11	0,07	-	0,13	-
Prok. Przemyska	100,0	0,58	0,92	-	-	4,7	1,98	0,33	0,15	0,02	-	-
Prok. Tarnobrzaska	100,0	1,36	3,8	-	-	9,0	4,7	0,74	1,21	0,02	-	-
Apel. Szczecińska	100,0	2,31	1,79	-	-	4,7	1,54	0,26	0,36	0,03	0,25	-
Apel. w Szczecinie	100,0	20,4	13,6	-	-	19,4	2,91	-	0,97	2,91	-	-
Prok. Szczecińska	100,0	2,51	1,69	0,01	-	5,3	1,54	0,36	0,32	0,03	0,03	-
Prok. Gorzowska	100,0	1,84	2,98	-	-	5,0	0,85	0,03	0,07	0,04	1,04	-
Prok. Koszalińska	100,0	2,14	0,91	-	-	3,4	2,06	0,29	0,65	0,01	-	-
Apel. Wroclawska	100,0	2,26	1,63	-	-	5,0	1,40	0,27	0,22	0,05	0,05	0,03
Apel. we Wrocławiu	100,0	7,3	29,8	-	-	13,6	5,2	1,57	1,57	3,1	0,52	-
Prok. Wroclawska	100,0	3,2	1,97	0,01	0,01	4,9	1,08	0,41	0,40	0,03	0,01	0,01
Prok. Jeleniogórska	100,0	2,35	1,52	-	-	5,1	2,44	0,38	0,05	0,01	0,01	0,01
Prok. Legnicka	100,0	1,89	1,69	-	-	6,6	0,79	0,19	0,18	0,06	0,22	0,02
Prok. Opolska	100,0	1,12	0,72	-	-	3,3	1,44	0,20	0,06	0,02	0,02	0,01
Prok. Świdnicka	100,0	2,40	1,84	-	-	5,7	1,53	0,12	0,27	0,08	0,02	0,09

TABL. 2.4.5. ZABEZPIECZENIA MAJĄTKOWE. POWÓDZTWA ADHEZYJNE

Obszary Prokuratur Apelacyjnych	Osoby podejrzane, wobec których						Wartość faktycznie zabezpieczonego mienia (zł)	Kwoty wpłacone przez podejrzanych na wezwanie prokur. tytułem napraw. szkody (zł)
	wydano postanowienie o zabezpieczeniu majątkowym			wniesiono powództwo adhezyjne				
	2010	2011	2010=100	2010	2011	2010=100		
	w liczbach bezwzględnych			w liczbach bezwzględnych				
0	1	2	3	4	5	6	7	8
OGÓLEM w tym:	77 563	78 527	101,2	6 154	5 388	87,6	364 256 399	749 812
prokuratury apelacyjne	329	346	105,2	1	-	-	29 132 111	-
Apel. Warszawska	6 526	5 982	91,7	279	237	84,9	13 565 444	-
Apel. w Warszawie	27	50	185,2	1	-	-	1 245 574	-
Prok. Warszawska	1 818	1 639	90,2	14	13	92,9	4 732 476	-
Prok. Warszawsko-Praska	1 430	1 304	91,2	208	198	95,2	4 213 788	-
Prok. Ostrołęcka	1 319	1 203	91,2	5	7	140,0	1 176 922	-
Prok. Płocka	1 932	1 786	92,4	51	19	37,3	2 196 684	-
Apel. Białostocka	5 701	5 536	97,1	1 037	706	68,1	15 113 184	2 000
Apel. w Białymstoku	37	18	48,6	-	-	-	1 791 223	-
Prok. Białostocka	1 528	1 654	108,2	322	174	54,0	2 933 557	-
Prok. Łomżyńska	1 170	1 143	97,7	236	223	94,5	1 575 640	2 000
Prok. Olsztyńska	2 149	1 771	82,4	381	232	60,9	8 177 162	-
Prok. Suwalska	817	950	116,3	98	77	78,6	635 602	-
Apel. Gdańska	8 947	8 930	99,8	1 959	1 942	99,1	30 879 812	107 634
Apel. w Gdańsku	36	30	83,3	-	-	-	510 280	-
Prok. Gdańska	3 224	2 956	91,7	649	572	88,1	5 623 359	24 852
Prok. Bydgoska	1 284	1 528	119,0	292	313	107,2	8 032 924	-
Prok. Elbląska	1 178	1 187	100,8	191	182	95,3	2 561 069	-

TABL. 2.4.5. ZABEZPIECZENIA MAJĄTKOWE. POWÓDZTWA ADHEZYJNE

Obszary Prokuratur Apelacyjnych	Osoby podejrzane, wobec których						Wartość faktycznie zabezpieczonego mienia (zł)	Kwoty wpłacone przez podejrzanych na wezwanie prokur. tytułem napraw. szkody (zł)
	wydano postanowienie o zabezpieczeniu majątkowym			wniesiono powództwo adhezyjne				
	2010	2011	2010=100	2010	2011	2010=100	2011	
	w liczbach bezwzględnych			w liczbach bezwzględnych				
0	1	2	3	4	5	6	7	8
Prok. Słupska	1 383	1 088	78,7	330	302	91,5	2 981 999	-
Prok. Toruńska	1 061	1 394	131,4	294	288	98,0	8 895 189	82 782
Prok. Włocławska	781	747	95,6	203	285	140,4	2 274 992	-
Apel. Katowicka	4 467	4 732	105,9	455	373	82,0	87 775 308	169 067
Apel. w Katowicach	39	46	117,9	-	-	-	5 121 864	-
Prok. Katowicka	1 566	1 904	121,6	119	60	50,4	29 343 230	5 136
Prok. Bielska	724	722	99,7	55	47	85,5	9 468 599	31 884
Prok. Częstochowska	683	654	95,8	93	84	90,3	1 446 829	-
Prok. Gliwicka	1 455	1 406	96,6	188	182	96,8	42 394 786	132 047
Apel. Krakowska	8 245	8 718	105,7	172	175	101,7	42 655 729	4 024
Apel. w Krakowie	28	21	75,0	-	-	-	334 127	-
Prok. Krakowska	3 136	2 793	89,1	3	-	-	4 537 457	-
Prok. Kielecka	3 135	3 365	107,3	82	60	73,2	21 334 356	1 424
Prok. Nowosądecka	1 014	1 553	153,2	45	75	166,7	10 795 700	2 600
Prok. Tarnowska	932	986	105,8	42	40	95,2	5 654 089	-
Apel. Lubelska	7 540	8 813	116,9	260	174	66,9	38 519 322	4 638
Apel. w Lublinie	43	47	109,3	-	-	-	2 794 765	-
Prok. Lubelska	3 580	4 805	134,2	32	36	112,5	7 440 027	4 638
Prok. Radomska	1 317	1 019	77,4	85	28	32,9	3 024 301	-

TABL. 2.4.5. ZABEZPIECZENIA MAJĄTKOWE. POWÓDZTWA ADHEZYJNE

Obszary Prokuratur Apelacyjnych	Osoby podejrzane, wobec których						Wartość faktycznie zabezpieczonego mienia (zł)	Kwoty wpłacone przez podejrzanych na wezwanie prokur. tytułem napraw. szkody (zł)
	wydano postanowienie o zabezpieczeniu majątkowym			wniesiono powództwo adhezyjne				
	2010	2011	2010=100	2010	2011	2010=100		
	w liczbach bezwzględnych			w liczbach bezwzględnych				
0	1	2	3	4	5	6	7	8
Prok. Siedlecka	1 103	1 152	104,4	90	76	84,4	2 917 089	-
Prok. Zamojska	1 497	1 790	119,6	53	34	64,2	22 343 140	-
Apel. Łódzka	8 235	7 139	86,7	482	477	99,0	12 395 987	89 879
Apel. w Łodzi	20	48	240,0	-	-	-	1 105 840	-
Prok. Łódzka	3 214	2 551	79,4	52	34	65,4	4 549 250	59 259
Prok. Ostrowska	1 552	1 401	90,3	126	186	147,6	2 745 794	10 000
Prok. Piotrkowska	2 025	1 814	89,6	237	153	64,6	3 076 182	20 620
Prok. Sieradzka	1 424	1 325	93,0	67	104	155,2	918 921	-
Apel. Poznańska	7 960	8 909	111,9	267	291	109,0	48 588 680	131 677
Apel. w Poznaniu	37	44	118,9	-	-	-	6 991 445	-
Prok. Poznańska	4 681	5 124	109,5	203	181	89,2	15 779 905	122 337
Prok. Konińska	1 169	1 405	120,2	9	21	233,3	2 448 744	9 340
Prok. Zielonogórska	2 073	2 336	112,7	55	89	161,8	23 368 586	-
Apel. Rzeszowska	3 502	3 626	103,5	215	184	85,6	18 381 955	65 971
Apel. w Rzeszowie	21	31	147,6	-	-	-	7 850 076	-
Prok. Rzeszowska	997	1 238	124,2	110	56	50,9	1 652 328	45 290
Prok. Krośnieńska	859	823	95,8	10	23	230,0	7 142 578	11 800
Prok. Przemyska	1 006	915	91,0	25	46	184,0	679 393	7 630
Prok. Tarnobrzeska	619	619	100,0	70	59	84,3	1 057 580	1 251

TABL. 2.4.5. ZABEZPIECZENIA MAJĄTKOWE. POWÓDZTWA ADHEZYJNE

Obszary Prokuratur Apelacyjnych	Osoby podejrzane, wobec których						Wartość faktycznie zabezpieczonego mienia (zł)	Kwoty wpłacone przez podejrzanych na wezwanie prokur. tytułem napraw. szkody (zł)
	wydano postanowienie o zabezpieczeniu majątkowym			wniesiono powództwo adhezyjne				
	2010	2011	2010=100	2010	2011	2010=100	2011	
	w liczbach bezwzględnych			w liczbach bezwzględnych				
0	1	2	3	4	5	6	7	8
Apel. Szczecińska	5 371	5 083	94,6	445	362	81,3	31 323 336	66 218
Apel. w Szczecinie	9	6	66,7	-	-	-	65 297	-
Prok. Szczecińska	2 952	2 985	101,1	116	116	100,0	5 972 891	2 950
Prok. Gorzowska	919	959	104,4	19	7	36,8	19 054 157	-
Prok. Koszalińska	1 491	1 133	76,0	310	239	77,1	6 230 991	63 268
Apel. Wroclawska	11 069	11 059	99,9	583	467	80,1	25 057 642	108 704
Apel. we Wrocławiu	32	5	15,6	-	-	-	1 321 620	-
Prok. Wroclawska	3 007	2 970	98,8	290	301	103,8	5 316 362	80 297
Prok. Jeleniogórska	2 153	2 232	103,7	146	85	58,2	3 923 271	-
Prok. Legnicka	2 173	2 183	100,5	18	5	27,8	3 236 965	28 407
Prok. Opolska	1 663	1 519	91,3	38	13	34,2	8 732 033	-
Prok. Świdnicka	2 041	2 150	105,3	91	63	69,2	2 527 391	-

TABL. 2.4.6.(1) TYMCZASOWE ARESZTOWANIA WOBEC OSÓB (STOSOWANIE, ZAŻALENIA, UCHYLENIA) W POSTĘPOWANIACH PRZYGOTOWAWCZYCH (W DOCHODZENIACH - ŚLEDZTWACH) w 2011 r.

Obszary Prokuratur Apelacyjnych	Osoby tymczasowo aresztowane			Zażalenia na tymczasowe aresztowanie		Liczba uchylonych tymczasowych aresztowań				
	wnioski złożone do sądu	sądy zastosowały tymczasowe aresztowanie	w tym cudzoziemców	rozpoznano przez sąd	uwzględniono art. 252 § 1 kpk	ogółem	przez prokuratora			przez sąd
							razem	w tym na podstawie art. 253 § 1 kpk	w tym na podstawie art. 254 kpk	na podstawie art. 252 § 1 kpk
	w liczbach bezwzględnych									
0	1	2	3	4	5	6	7	8	9	10
OGÓLEM w tym:	25 452	22 748	574	5 315	759	7 441	6 682	6 159	523	759
prokuratury apelacyjne	841	762	10	735	58	419	361	216	145	58
Apel. Warszawska	3 363	2 792	159	760	95	902	807	770	37	95
Apel. w Warszawie	207	194	4	295	8	66	58	55	3	8
Prok. Warszawska	1 531	1 235	109	142	36	370	334	331	3	36
Prok. Warszawsko-Praska	905	751	33	189	18	215	197	197	-	18
Prok. Ostrołęcka	202	171	5	27	14	77	63	54	9	14
Prok. Płocka	518	441	8	107	19	174	155	133	22	19
Apel. Białostocka	1 723	1 522	110	418	58	594	536	512	24	58
Apel. w Białymstoku	40	47	-	63	4	26	22	11	11	4
Prok. Białostocka	586	472	15	131	10	218	208	202	6	10
Prok. Łomżyńska	164	148	8	49	11	64	53	53	-	11
Prok. Olsztyńska	703	633	8	146	29	170	141	134	7	29
Prok. Suwalska	230	222	79	29	4	116	112	112	-	4
Apel. Gdańska	3 322	3 046	35	701	123	979	856	788	68	123
Apel. w Gdańsku	69	60	-	32	10	61	51	29	22	10
Prok. Gdańska	1 103	988	13	231	25	196	171	168	3	25
Prok. Bydgoska	852	765	4	100	45	284	239	231	8	45
Prok. Elbląska	390	375	9	76	14	130	116	107	9	14
Prok. Słupska	313	290	6	113	3	107	104	95	9	3
Prok. Toruńska	382	375	1	81	12	131	119	116	3	12
Prok. Włocławska	213	193	2	68	14	70	56	42	14	14

TABL. 2.4.6.(1) TYMCZASOWE ARESZTOWANIA WOBEC OSÓB (STOSOWANIE, ZAŻALENIA, UCHYLENIA) W POSTĘPOWANIACH PRZYGOTOWAWCZYCH (W DOCHODZENIACH - ŚLEDZTWACH) w 2011 r.

Obszary Prokuratur Apelacyjnych	Osoby tymczasowo aresztowane			Zażalenia na tymczasowe aresztowanie		Liczba uchylonych tymczasowych aresztowań				
	wnioski złożone do sądu	sądy zastosowały tymczasowe aresztowanie	w tym cudzoziemców	rozpoznano przez sąd	uwzględniono art. 252 § 1 kpk	ogółem	przez prokuratora		przez sąd	
							razem	w tym na podstawie art. 253 § 1 kpk	w tym na podstawie art. 254 kpk	na podstawie art. 252 § 1 kpk
w liczbach bezwzględnych										
0	1	2	3	4	5	6	7	8	9	10
Apel. Katowicka	2 943	2 609	30	527	29	891	862	816	46	29
Apel. w Katowicach	80	72	-	127	-	45	45	20	25	-
Prok. Katowicka	908	773	10	169	9	253	244	236	8	9
Prok. Bielska	469	413	7	50	3	124	121	113	8	3
Prok. Częstochowska	350	312	7	82	10	119	109	109	-	10
Prok. Gliwicka	1 136	1 039	6	99	7	350	343	338	5	7
Apel. Krakowska	1 696	1 610	38	362	62	545	483	393	90	62
Apel. w Krakowie	31	31	-	2	2	26	24	5	19	2
Prok. Krakowska	734	694	19	97	16	213	197	151	46	16
Prok. Kielecka	593	554	8	125	20	171	151	134	17	20
Prok. Nowosądecka	208	205	2	82	14	90	76	73	3	14
Prok. Tarnowska	130	126	9	56	10	45	35	30	5	10
Apel. Lubelska	2 345	1 996	61	615	86	517	431	377	54	86
Apel. w Lublinie	115	62	5	26	13	46	33	20	13	13
Prok. Lubelska	1 281	1 105	33	286	47	188	141	137	4	47
Prok. Radomska	529	456	6	189	6	172	166	133	33	6
Prok. Siedlecka	228	207	2	55	8	66	58	56	2	8
Prok. Zamojska	192	166	15	59	12	45	33	31	2	12
Apel. Łódzka	2 309	2 088	21	385	68	703	635	596	39	68
Apel. w Łodzi	103	104	1	36	-	27	27	23	4	-
Prok. Łódzka	1 267	1 148	13	168	33	433	400	369	31	33
Prok. Ostrowska	278	220	2	44	16	69	53	49	4	16

TABL. 2.4.6.(1) TYMCZASOWE ARESZTOWANIA WOBEC OSÓB (STOSOWANIE, ZAŻALENIA, UCHYLENIA) W POSTĘPOWANIACH PRZYGOTOWAWCZYCH (W DOCHODZENIACH - ŚLEDZTWACH) w 2011 r.

Obszary Prokuratur Apelacyjnych	Osoby tymczasowo aresztowane			Zażalenia na tymczasowe aresztowanie		Liczba uchylonych tymczasowych aresztowań				
	wnioski złożone do sądu	sądy zastosowały tymczasowe aresztowanie	w tym cudzoziemców	rozpoznano przez sąd	uwzględniono art. 252 § 1 kpk	ogółem	przez prokuratora			przez sąd
							razem	w tym na podstawie art. 253 § 1 kpk	w tym na podstawie art. 254 kpk	na podstawie art. 252 § 1 kpk
	w liczbach bezwzględnych									
0	1	2	3	4	5	6	7	8	9	10
Prok. Piotrkowska	434	410	4	122	16	115	99	99	-	16
Prok. Sieradzka	227	206	1	15	3	59	56	56	-	3
Apel. Poznańska	2 564	2 307	35	528	100	666	566	509	57	100
Apel. w Poznaniu	50	49	-	38	18	43	25	15	10	18
Prok. Poznańska	1 322	1 185	24	297	43	291	248	225	23	43
Prok. Konińska	163	151	-	26	8	36	28	27	1	8
Prok. Zielonogórska	1 029	922	11	167	31	296	265	242	23	31
Apel. Rzeszowska	661	605	10	181	21	173	152	122	30	21
Apel. w Rzeszowie	62	60	-	43	3	33	30	9	21	3
Prok. Rzeszowska	263	239	2	78	14	59	45	43	2	14
Prok. Krośnieńska	86	84	2	10	1	23	22	22	-	1
Prok. Przemyska	72	67	6	19	2	31	29	22	7	2
Prok. Tarnobrzeska	178	155	-	31	1	27	26	26	-	1
Apel. Szczecińska	1 954	1 830	47	352	44	724	680	635	45	44
Apel. w Szczecinie	26	26	-	55	-	18	18	4	14	-
Prok. Szczecińska	1 032	967	17	147	19	333	314	288	26	19
Prok. Gorzowska	592	543	29	89	22	303	281	280	1	22
Prok. Koszalińska	304	294	1	61	3	70	67	63	4	3
Apel. Wrocławska	2 572	2 343	28	486	73	747	674	641	33	73
Apel. we Wrocławiu	58	57	-	18	-	28	28	25	3	-
Prok. Wrocławska	851	781	11	175	15	208	193	189	4	15
Prok. Jeleniogórska	315	295	5	49	9	59	50	46	4	9
Prok. Legnicka	426	380	3	45	10	150	140	134	6	10
Prok. Opolska	416	359	7	110	27	123	96	86	10	27
Prok. Świdnicka	506	471	2	89	12	179	167	161	6	12

TABL. 2.4.6.(2) TYMCZASOWE ARESZTOWANIA WOBEC OSÓB (STOSOWANIE, ZAŻALENIA, UCHYLENIA) W POSTĘPOWANIACH PRZYGOTOWAWCZYCH (W DOCHODZENIACH - ŚLEDZTWACH) w 2011 r.

Obszary Prokuratur Apelacyjnych	Osoby tymczasowo aresztowane			Zażalenia na tymczasowe aresztowanie		Uchylono tymczasowych aresztowań				
	wnioski złożone do sądu	sądy zastosowały tymczasowe aresztowanie (% do liczby wniosków złożonych do sądu)	w tym cudzoziemców (do ogólnej liczby zastosowanych tymczasowych aresztowań przez sądy)	rozpoznano przez sąd (do ogólnej liczby zastosowanych tymczasowych aresztowań przez sądy)	uwzględniono art. 252 kpk (% do liczby zażaleń rozpoznanych przez sąd)	ogółem	przez prokuratora			przez sąd
							razem (% do uchylonych tymczasowych aresztowań ogółem)	w tym na podstawie art. 253 § 1 kpk	w tym na podstawie art. 254 kpk	na podstawie art. 252 § 1 kpk
w odsetkach										
0	1	2	3	4	5	6	7	8	9	10
OGÓLEM w tym:	x	89,4	2,52	23,4	14,3	32,7	89,8	92,2	7,8	10,2
prokuratury apelacyjne	x	90,6	1,31	96,5	7,9	55,0	86,2	59,8	40,2	13,8
Apel. Warszawska	x	83,0	5,7	27,2	12,5	32,3	89,5	95,4	4,6	10,5
Apel. w Warszawie	x	93,7	2,06	152,1	2,71	34,0	87,9	94,8	5,2	12,1
Prok. Warszawska	x	80,7	8,8	11,5	25,4	30,0	90,3	99,1	0,90	9,7
Prok. Warszawsko-Praska	x	83,0	4,4	25,2	9,5	28,6	91,6	100,0	-	8,4
Prok. Ostrołęcka	x	84,7	2,92	15,8	51,9	45,0	81,8	85,7	14,3	18,2
Prok. Płocka	x	85,1	1,81	24,3	17,8	39,5	89,1	85,8	14,2	10,9
Apel. Białostocka	x	88,3	7,2	27,5	13,9	39,0	90,2	95,5	4,5	9,8
Apel. w Białymstoku	x	117,5	-	134,0	6,3	55,3	84,6	50,0	50,0	15,4
Prok. Białostocka	x	80,5	3,2	27,8	7,6	46,2	95,4	97,1	2,88	4,6
Prok. Łomżyńska	x	90,2	5,4	33,1	22,4	43,2	82,8	100,0	-	17,2
Prok. Olsztyńska	x	90,0	1,26	23,1	19,9	26,9	82,9	95,0	5,0	17,1
Prok. Suwalska	x	96,5	35,6	13,1	13,8	52,3	96,6	100,0	-	3,4
Apel. Gdańska	x	91,7	1,15	23,0	17,5	32,1	87,4	92,1	7,9	12,6
Apel. w Gdańsku	x	87,0	-	53,3	31,3	101,7	83,6	56,9	43,1	16,4
Prok. Gdańska	x	89,6	1,32	23,4	10,8	19,8	87,2	98,2	1,75	12,8
Prok. Bydgoska	x	89,8	0,52	13,1	45,0	37,1	84,2	96,7	3,3	15,8
Prok. Elbląska	x	96,2	2,40	20,3	18,4	34,7	89,2	92,2	7,8	10,8
Prok. Słupska	x	92,7	2,07	39,0	2,65	36,9	97,2	91,3	8,7	2,80
Prok. Toruńska	x	98,2	0,27	21,6	14,8	34,9	90,8	97,5	2,52	9,2
Prok. Włocławska	x	90,6	1,04	35,2	20,6	36,3	80,0	75,0	25,0	20,0

TABL. 2.4.6.(2) TYMCZASOWE ARESZTOWANIA WOBEC OSÓB (STOSOWANIE, ZAŻALENIA, UCHYLENIA) W POSTĘPOWANIACH PRZYGOTOWAWCZYCH (W DOCHODZENIACH - ŚLEDZTWACH) w 2011 r.

Obszary Prokuratur Apelacyjnych	Osoby tymczasowo aresztowane			Zażalenia na tymczasowe aresztowanie		Uchylono tymczasowych aresztowań				
	wnioski złożone do sądu	sądy zastosowały tymczasowe aresztowanie (% do liczby wniosków złożonych do sądu)	w tym cudzoziemców (do ogólnej liczby zastosowanych tymczasowych aresztowań przez sądy)	rozpoznano przez sąd (do ogólnej liczby zastosowanych tymczasowych aresztowań przez sądy)	uwzględniono art. 252 kpk (% do liczby zażaleń rozpoznanych przez sąd)	ogółem	przez prokuratora			przez sąd
							razem (% do uchylonych tymczasowych aresztowań ogółem)	w tym na podstawie art. 253 § 1 kpk	w tym na podstawie art. 254 kpk	na podstawie art. 252 § 1 kpk
w odsetkach										
0	1	2	3	4	5	6	7	8	9	10
Apel. Katowicka	x	88,7	1,15	20,2	5,5	34,2	96,7	94,7	5,3	3,3
Apel. w Katowicach	x	90,0	-	176,4	-	62,5	100,0	44,4	55,6	-
Prok. Katowicka	x	85,1	1,29	21,9	5,3	32,7	96,4	96,7	3,3	3,6
Prok. Bielska	x	88,1	1,69	12,1	6,0	30,0	97,6	93,4	6,6	2,42
Prok. Częstochowska	x	89,1	2,24	26,3	12,2	38,1	91,6	100,0	-	8,4
Prok. Gliwicka	x	91,5	0,58	9,5	7,1	33,7	98,0	98,5	1,46	2,00
Apel. Krakowska	x	94,9	2,36	22,5	17,1	33,9	88,6	81,4	18,6	11,4
Apel. w Krakowie	x	100,0	-	6,5	100,0	83,9	92,3	20,8	79,2	7,7
Prok. Krakowska	x	94,6	2,74	14,0	16,5	30,7	92,5	76,6	23,4	7,5
Prok. Kielecka	x	93,4	1,44	22,6	16,0	30,9	88,3	88,7	11,3	11,7
Prok. Nowosądecka	x	98,6	0,98	40,0	17,1	43,9	84,4	96,1	3,9	15,6
Prok. Tarnowska	x	96,9	7,1	44,4	17,9	35,7	77,8	85,7	14,3	22,2
Apel. Lubelska	x	85,1	3,1	30,8	14,0	25,9	83,4	87,5	12,5	16,6
Apel. w Lublinie	x	53,9	8,1	41,9	50,0	74,2	71,7	60,6	39,4	28,3
Prok. Lubelska	x	86,3	2,99	25,9	16,4	17,0	75,0	97,2	2,84	25,0
Prok. Radomska	x	86,2	1,32	41,4	3,2	37,7	96,5	80,1	19,9	3,5
Prok. Siedlecka	x	90,8	0,97	26,6	14,5	31,9	87,9	96,6	3,4	12,1
Prok. Zamojska	x	86,5	9,0	35,5	20,3	27,1	73,3	93,9	6,1	26,7
Apel. Łódzka	x	90,4	1,01	18,4	17,7	33,7	90,3	93,9	6,1	9,7
Apel. w Łodzi	x	101,0	0,96	34,6	-	26,0	100,0	85,2	14,8	-
Prok. Łódzka	x	90,6	1,13	14,6	19,6	37,7	92,4	92,3	7,8	7,6
Prok. Ostrowska	x	79,1	0,91	20,0	36,4	31,4	76,8	92,5	7,5	23,2

**TABL. 2.4.6.(2) TYMCZASOWE ARESZTOWANIA WOBEC OSÓB (STOSOWANIE, ZAŻALENIA, UCHYLENIA) W POSTĘPOWANIACH PRZYGOTOWAWCZYCH
(W DOCHODZENIACH - ŚLEDZTWACH) w 2011 r.**

Obszary Prokuratur Apelacyjnych	Osoby tymczasowo aresztowane			Zażalenia na tymczasowe aresztowanie		Uchylono tymczasowych aresztowań				
	wnioski złożone do sądu	sądy zastosowały tymczasowe aresztowanie (% do liczby wniosków złożonych do sądu)	w tym cudzoziemców (do ogólnej liczby zastosowanych tymczasowych aresztowań przez sądy)	rozpoznano przez sąd (do ogólnej liczby zastosowanych tymczasowych aresztowań przez sądy)	uwzględniono art. 252 kpk (% do liczby zażaleń rozpoznanych przez sąd)	ogółem	przez prokuratora			przez sąd
							razem (% do uchylonych tymczasowych aresztowań ogółem)	w tym na podstawie art. 253 § 1 kpk	w tym na podstawie art. 254 kpk	na podstawie art. 252 § 1 kpk
w odsetkach										
0	1	2	3	4	5	6	7	8	9	10
Prok. Piotrkowska	x	94,5	0,98	29,8	13,1	28,0	86,1	100,0	-	13,9
Prok. Sieradzka	x	90,7	0,49	7,3	20,0	28,6	94,9	100,0	-	5,1
Apel. Poznańska	x	90,0	1,52	22,9	18,9	28,9	85,0	89,9	10,1	15,0
Apel. w Poznaniu	x	98,0	-	77,6	47,4	87,8	58,1	60,0	40,0	41,9
Prok. Poznańska	x	89,6	2,03	25,1	14,5	24,6	85,2	90,7	9,3	14,8
Prok. Konińska	x	92,6	-	17,2	30,8	23,8	77,8	96,4	3,6	22,2
Prok. Zielonogórska	x	89,6	1,19	18,1	18,6	32,1	89,5	91,3	8,7	10,5
Apel. Rzeszowska	x	91,5	1,65	29,9	11,6	28,6	87,9	80,3	19,7	12,1
Apel. w Rzeszowie	x	96,8	-	71,7	7,0	55,0	90,9	30,0	70,0	9,1
Prok. Rzeszowska	x	90,9	0,84	32,6	17,9	24,7	76,3	95,6	4,4	23,7
Prok. Krośnieńska	x	97,7	2,38	11,9	10,0	27,4	95,7	100,0	-	4,3
Prok. Przemyska	x	93,1	9,0	28,4	10,5	46,3	93,5	75,9	24,1	6,5
Prok. Tarnobrzeska	x	87,1	-	20,0	3,2	17,4	96,3	100,0	-	3,7
Apel. Szczecińska	x	93,7	2,57	19,2	12,5	39,6	93,9	93,4	6,6	6,1
Apel. w Szczecinie	x	100,0	-	211,5	-	69,2	100,0	22,2	77,8	-
Prok. Szczecińska	x	93,7	1,76	15,2	12,9	34,4	94,3	91,7	8,3	5,7
Prok. Gorzowska	x	91,7	5,3	16,4	24,7	55,8	92,7	99,6	0,36	7,3
Prok. Koszalińska	x	96,7	0,34	20,7	4,9	23,8	95,7	94,0	6,0	4,3
Apel. Wrocławska	x	91,1	1,20	20,7	15,0	31,9	90,2	95,1	4,9	9,8
Apel. we Wrocławiu	x	98,3	-	31,6	-	49,1	100,0	89,3	10,7	-
Prok. Wrocławska	x	91,8	1,41	22,4	8,6	26,6	92,8	97,9	2,07	7,2
Prok. Jeleniogórska	x	93,7	1,69	16,6	18,4	20,0	84,7	92,0	8,0	15,3

TABL. 2.4.6.(2) TYMCZASOWE ARESZTOWANIA WOBEC OSÓB (STOSOWANIE, ZAŻALENIA, UCHYLENIA) W POSTĘPOWANIACH PRZYGOTOWAWCZYCH (W DOCHODZENIACH - ŚLEDZTWACH) w 2011 r.

Obszary Prokuratur Apelacyjnych	Osoby tymczasowo aresztowane			Zażalenia na tymczasowe aresztowanie		Uchylono tymczasowych aresztowań				
	wnioski złożone do sądu	sądy zastosowały tymczasowe aresztowanie (% do liczby wniosków złożonych do sądu)	w tym cudzoziemców (do ogólnej liczby zastosowanych tymczasowych aresztowań przez sądy)	rozpoznano przez sąd (do ogólnej liczby zastosowanych tymczasowych aresztowań przez sądy)	uwzględniono art. 252 kpk (% do liczby zażaleń rozpoznanych przez sąd)	ogółem	przez prokuratora			przez sąd
							razem (% do uchylonych tymczasowych aresztowań ogółem)	w tym na podstawie art. 253 § 1 kpk	w tym na podstawie art. 254 kpk	na podstawie art. 252 § 1 kpk
	w odsetkach									
0	1	2	3	4	5	6	7	8	9	10
Prok. Legnicka	x	89,2	0,79	11,8	22,2	39,5	93,3	95,7	4,3	6,7
Prok. Opolska	x	86,3	1,95	30,6	24,5	34,3	78,0	89,6	10,4	22,0
Prok. Świdnicka	x	93,1	0,42	18,9	13,5	38,0	93,3	96,4	3,6	6,7

TABL. 2.4.7.(1) TYMCZASOWE ARESZTOWANIA WOBEC OSÓB - stan liczbowy na ostatni dzień okresu sprawozdawczego w 2011 r.

Obszary Prokuratur Apelacyjnych	Stan liczbowy osób aresztowanych na ostatni dzień okresu sprawozdawczego.					
	razem	do 3 mies.	pow. 3 do 6 mies.	pow. 6 do 12 mies.	pow. 12 mies. do 2 lat	powyżej 2 lat
	w liczbach bezwzględnych					
0	1	2	3	4	5	6
OGÓLEM w tym:	3 764	2 690	640	404	30	-
prokuratury apelacyjne	324	139	61	110	14	-
Apel. Warszawska	599	391	107	97	4	-
Apel. w Warszawie	99	34	16	45	4	-
Prok. Warszawska	243	167	50	26	-	-
Prok. Warszawsko-Praska	165	115	33	17	-	-
Prok. Ostrołęcka	32	27	4	1	-	-
Prok. Płocka	60	48	4	8	-	-
Apel. Białostocka	216	162	28	22	4	-
Apel. w Białymstoku	18	4	1	9	4	-
Prok. Białostocka	68	48	15	5	-	-
Prok. Łomżyńska	13	13	-	-	-	-
Prok. Olsztyńska	99	83	8	8	-	-
Prok. Suwalska	18	14	4	-	-	-
Apel. Gdańska	443	328	74	37	4	-
Apel. w Gdańsku	16	4	7	5	-	-
Prok. Gdańska	169	124	28	14	3	-
Prok. Bydgoska	82	65	11	5	1	-
Prok. Elbląska	72	57	8	7	-	-
Prok. Słupska	31	22	5	4	-	-

TABL. 2.4.7.(1) TYMCZASOWE ARESZTOWANIA WOBEC OSÓB - stan liczbowy na ostatni dzień okresu sprawozdawczego w 2011 r.

Obszary Prokuratur Apelacyjnych	Stan liczbowy osób aresztowanych na ostatni dzień okresu sprawozdawczego.					
	razem	do 3 mies.	pow. 3 do 6 mies.	pow. 6 do 12 mies.	pow. 12 mies. do 2 lat	powyżej 2 lat
	w liczbach bezwzględnych					
0	1	2	3	4	5	6
Prok. Toruńska	40	32	6	2	-	-
Prok. Włocławska	33	24	9	-	-	-
Apel. Katowicka	413	278	81	47	7	-
Apel. w Katowicach	25	2	7	12	4	-
Prok. Katowicka	150	108	28	12	2	-
Prok. Bielska	58	39	7	12	-	-
Prok. Częstochowska	69	49	12	8	-	-
Prok. Gliwicka	111	80	27	3	1	-
Apel. Krakowska	299	207	50	42	-	-
Apel. w Krakowie	16	4	2	10	-	-
Prok. Krakowska	171	113	33	25	-	-
Prok. Kielecka	72	59	7	6	-	-
Prok. Nowosądecka	24	17	6	1	-	-
Prok. Tarnowska	16	14	2	-	-	-
Apel. Lubelska	373	298	50	24	1	-
Apel. w Lublinie	8	4	-	4	-	-
Prok. Lubelska	248	193	39	15	1	-
Prok. Radomska	74	65	6	3	-	-
Prok. Siedlecka	27	22	4	1	-	-
Prok. Zamojska	16	14	1	1	-	-

TABL. 2.4.7.(1) TYMCZASOWE ARESZTOWANIA WOBEC OSÓB - stan liczbowy na ostatni dzień okresu sprawozdawczego w 2011 r.

Obszary Prokuratur Apelacyjnych	Stan liczbowy osób aresztowanych na ostatni dzień okresu sprawozdawczego.					
	razem	do 3 mies.	pow. 3 do 6 mies.	pow. 6 do 12 mies.	pow. 12 mies. do 2 lat	powyżej 2 lat
	w liczbach bezwzględnych					
0	1	2	3	4	5	6
Apel. Łódzka	321	215	57	45	4	-
Apel. w Łodzi	50	30	11	8	1	-
Prok. Łódzka	176	121	35	19	1	-
Prok. Ostrowska	22	11	1	10	-	-
Prok. Piotrkowska	60	41	9	8	2	-
Prok. Sieradzka	13	12	1	-	-	-
Apel. Poznańska	332	255	53	24	-	-
Apel. w Poznaniu	42	26	9	7	-	-
Prok. Poznańska	171	135	28	8	-	-
Prok. Konińska	19	16	3	-	-	-
Prok. Zielonogórska	100	78	13	9	-	-
Apel. Rzeszowska	85	61	18	6	-	-
Apel. w Rzeszowie	13	10	1	2	-	-
Prok. Rzeszowska	29	22	4	3	-	-
Prok. Krośnieńska	17	14	3	-	-	-
Prok. Przemyska	11	8	3	-	-	-
Prok. Tarnobrzeska	15	7	7	1	-	-
Apel. Szczecińska	317	247	44	26	-	-
Apel. w Szczecinie	19	11	3	5	-	-
Prok. Szczecińska	175	143	19	13	-	-

TABL. 2.4.7.(1) TYMCZASOWE ARESZTOWANIA WOBEC OSÓB - stan liczbowy na ostatni dzień okresu sprawozdawczego w 2011 r.

Obszary Prokuratur Apelacyjnych	Stan liczbowy osób aresztowanych na ostatni dzień okresu sprawozdawczego.					
	razem	do 3 mies.	pow. 3 do 6 mies.	pow. 6 do 12 mies.	pow. 12 mies. do 2 lat	powyżej 2 lat
	w liczbach bezwzględnych					
0	1	2	3	4	5	6
Prok. Gorzowska	63	53	8	2	-	-
Prok. Koszalińska	60	40	14	6	-	-
Apel. Wroclawska	366	248	78	34	6	-
Apel. we Wrocławiu	18	10	4	3	1	-
Prok. Wroclawska	164	86	46	27	5	-
Prok. Jeleniogórska	19	18	1	-	-	-
Prok. Legnicka	52	40	9	3	-	-
Prok. Opolska	54	39	14	1	-	-
Prok. Świdnicka	59	55	4	-	-	-

TABL. 2.4.7.(2) TYMCZASOWE ARESZTOWANIA WOBEC OSÓB - stan liczbowy na ostatni dzień okresu sprawozdawczego w 2011 r.

Obszary Prokuratur Apelacyjnych	Stan liczbowy osób aresztowanych na ostatni dzień okresu sprawozdawczego.					
	razem	do 3 mies.	pow. 3 do 6 mies.	pow. 6 do 12 mies.	pow. 12 mies. do 2 lat	powyżej 2 lat
	w odsetkach (wg długości trwania tymczasowego aresztowania)					
0	1	2	3	4	5	6
OGÓLEM w tym:	100,0	71,5	17,0	10,7	0,80	-
prokuratury apelacyjne	100,0	42,9	18,8	34,0	4,3	-
Apel. Warszawska	100,0	65,3	17,9	16,2	0,67	-
Apel. w Warszawie	100,0	34,3	16,2	45,5	4,0	-
Prok. Warszawska	100,0	68,7	20,6	10,7	-	-
Prok. Warszawsko-Praska	100,0	69,7	20,0	10,3	-	-
Prok. Ostrołęcka	100,0	84,4	12,5	3,1	-	-
Prok. Płocka	100,0	80,0	6,7	13,3	-	-
Apel. Białostocka	100,0	75,0	13,0	10,2	1,85	-
Apel. w Białymstoku	100,0	22,2	5,6	50,0	22,2	-
Prok. Białostocka	100,0	70,6	22,1	7,4	-	-
Prok. Łomżyńska	100,0	100,0	-	-	-	-
Prok. Olsztyńska	100,0	83,8	8,1	8,1	-	-
Prok. Suwalska	100,0	77,8	22,2	-	-	-
Apel. Gdańska	100,0	74,0	16,7	8,4	0,90	-
Apel. w Gdańsku	100,0	25,0	43,8	31,3	-	-
Prok. Gdańska	100,0	73,4	16,6	8,3	1,78	-
Prok. Bydgoska	100,0	79,3	13,4	6,1	1,22	-
Prok. Elbląska	100,0	79,2	11,1	9,7	-	-
Prok. Słupska	100,0	71,0	16,1	12,9	-	-

TABL. 2.4.7.(2) TYMCZASOWE ARESZTOWANIA WOBEC OSÓB - stan liczbowy na ostatni dzień okresu sprawozdawczego w 2011 r.

Obszary Prokuratur Apelacyjnych	Stan liczbowy osób aresztowanych na ostatni dzień okresu sprawozdawczego.					
	razem	do 3 mies.	pow. 3 do 6 mies.	pow. 6 do 12 mies.	pow. 12 mies. do 2 lat	powyżej 2 lat
	w odsetkach (wg długości trwania tymczasowego aresztowania)					
0	1	2	3	4	5	6
Prok. Toruńska	100,0	80,0	15,0	5,0	-	-
Prok. Włocławska	100,0	72,7	27,3	-	-	-
Apel. Katowicka	100,0	67,3	19,6	11,4	1,69	-
Apel. w Katowicach	100,0	8,0	28,0	48,0	16,0	-
Prok. Katowicka	100,0	72,0	18,7	8,0	1,33	-
Prok. Bielska	100,0	67,2	12,1	20,7	-	-
Prok. Częstochowska	100,0	71,0	17,4	11,6	-	-
Prok. Gliwicka	100,0	72,1	24,3	2,70	0,90	-
Apel. Krakowska	100,0	69,2	16,7	14,0	-	-
Apel. w Krakowie	100,0	25,0	12,5	62,5	-	-
Prok. Krakowska	100,0	66,1	19,3	14,6	-	-
Prok. Kielecka	100,0	81,9	9,7	8,3	-	-
Prok. Nowosądecka	100,0	70,8	25,0	4,2	-	-
Prok. Tarnowska	100,0	87,5	12,5	-	-	-
Apel. Lubelska	100,0	79,9	13,4	6,4	0,27	-
Apel. w Lublinie	100,0	50,0	-	50,0	-	-
Prok. Lubelska	100,0	77,8	15,7	6,0	0,40	-
Prok. Radomska	100,0	87,8	8,1	4,1	-	-
Prok. Siedlecka	100,0	81,5	14,8	3,7	-	-
Prok. Zamojska	100,0	87,5	6,3	6,3	-	-

TABL. 2.4.7.(2) TYMCZASOWE ARESZTOWANIA WOBEC OSÓB - stan liczbowy na ostatni dzień okresu sprawozdawczego w 2011 r.

Obszary Prokuratur Apelacyjnych	Stan liczbowy osób aresztowanych na ostatni dzień okresu sprawozdawczego.					
	razem	do 3 mies.	pow. 3 do 6 mies.	pow. 6 do 12 mies.	pow. 12 mies. do 2 lat	powyżej 2 lat
	w odsetkach (wg długości trwania tymczasowego aresztowania)					
0	1	2	3	4	5	6
Apel. Łódzka	100,0	67,0	17,8	14,0	1,25	-
Apel. w Łodzi	100,0	60,0	22,0	16,0	2,00	-
Prok. Łódzka	100,0	68,8	19,9	10,8	0,57	-
Prok. Ostrowska	100,0	50,0	4,5	45,5	-	-
Prok. Piotrkowska	100,0	68,3	15,0	13,3	3,3	-
Prok. Sieradzka	100,0	92,3	7,7	-	-	-
Apel. Poznańska	100,0	76,8	16,0	7,2	-	-
Apel. w Poznaniu	100,0	61,9	21,4	16,7	-	-
Prok. Poznańska	100,0	78,9	16,4	4,7	-	-
Prok. Konińska	100,0	84,2	15,8	-	-	-
Prok. Zielonogórska	100,0	78,0	13,0	9,0	-	-
Apel. Rzeszowska	100,0	71,8	21,2	7,1	-	-
Apel. w Rzeszowie	100,0	76,9	7,7	15,4	-	-
Prok. Rzeszowska	100,0	75,9	13,8	10,3	-	-
Prok. Krośnieńska	100,0	82,4	17,6	-	-	-
Prok. Przemyska	100,0	72,7	27,3	-	-	-
Prok. Tarnobrzeska	100,0	46,7	46,7	6,7	-	-
Apel. Szczecińska	100,0	77,9	13,9	8,2	-	-
Apel. w Szczecinie	100,0	57,9	15,8	26,3	-	-
Prok. Szczecińska	100,0	81,7	10,9	7,4	-	-

TABL. 2.4.7.(2) TYMCZASOWE ARESZTOWANIA WOBEC OSÓB - stan liczbowy na ostatni dzień okresu sprawozdawczego w 2011 r.

Obszary Prokuratur Apelacyjnych	Stan liczbowy osób aresztowanych na ostatni dzień okresu sprawozdawczego.					
	razem	do 3 mies.	pow. 3 do 6 mies.	pow. 6 do 12 mies.	pow. 12 mies. do 2 lat	powyżej 2 lat
	w odsetkach (wg długości trwania tymczasowego aresztowania)					
0	1	2	3	4	5	6
Prok. Gorzowska	100,0	84,1	12,7	3,2	-	-
Prok. Koszalińska	100,0	66,7	23,3	10,0	-	-
Apel. Wroclawska	100,0	67,8	21,3	9,3	1,64	-
Apel. we Wrocławiu	100,0	55,6	22,2	16,7	5,6	-
Prok. Wroclawska	100,0	52,4	28,0	16,5	3,00	-
Prok. Jeleniogórska	100,0	94,7	5,3	-	-	-
Prok. Legnicka	100,0	76,9	17,3	5,8	-	-
Prok. Opolska	100,0	72,2	25,9	1,85	-	-
Prok. Świdnicka	100,0	93,2	6,8	-	-	-

TABL. 2.4.7.(3) TYMCZASOWE ARESZTOWANIA WOBEC OSÓB - stan liczbowy na ostatni dzień okresu sprawozdawczego w 2011 r.

Obszary Prokuratur Apelacyjnych	Stan liczbowy osób aresztowanych na ostatni dzień okresu sprawozdawczego.					
	razem	do 3 mies.	pow. 3 do 6 mies.	pow. 6 do 12 mies.	pow. 12 mies. do 2 lat	powyżej 2 lat
	w odsetkach do osób aresztowanych w poszczególnych prokuraturach					
0	1	2	3	4	5	6
OGÓLEM w tym:	16,5	11,8	2,81	1,78	0,13	-
prokuratury apelacyjne	42,5	18,2	8,0	14,4	1,84	-
Apel. Warszawska	21,5	14,0	3,8	3,5	0,14	-
Apel. w Warszawie	51,0	17,5	8,2	23,2	2,06	-
Prok. Warszawska	19,7	13,5	4,0	2,11	-	-
Prok. Warszawsko-Praska	22,0	15,3	4,4	2,26	-	-
Prok. Ostrołęcka	18,7	15,8	2,34	0,58	-	-
Prok. Płocka	13,6	10,9	0,91	1,81	-	-
Apel. Białostocka	14,2	10,6	1,84	1,45	0,26	-
Apel. w Białymstoku	38,3	8,5	2,13	19,1	8,5	-
Prok. Białostocka	14,4	10,2	3,2	1,06	-	-
Prok. Łomżyńska	8,8	8,8	-	-	-	-
Prok. Olsztyńska	15,6	13,1	1,26	1,26	-	-
Prok. Suwalska	8,1	6,3	1,80	-	-	-
Apel. Gdańska	14,5	10,8	2,43	1,21	0,13	-
Apel. w Gdańsku	26,7	6,7	11,7	8,3	-	-
Prok. Gdańska	17,1	12,6	2,83	1,42	0,30	-
Prok. Bydgoska	10,7	8,5	1,44	0,65	0,13	-
Prok. Elbląska	19,2	15,2	2,13	1,87	-	-
Prok. Słupska	10,7	7,6	1,72	1,38	-	-

TABL. 2.4.7.(3) TYMCZASOWE ARESZTOWANIA WOBEC OSÓB - stan liczbowy na ostatni dzień okresu sprawozdawczego w 2011 r.

Obszary Prokuratur Apelacyjnych	Stan liczbowy osób aresztowanych na ostatni dzień okresu sprawozdawczego.					
	razem	do 3 mies.	pow. 3 do 6 mies.	pow. 6 do 12 mies.	pow. 12 mies. do 2 lat	powyżej 2 lat
	w odsetkach do osób aresztowanych w poszczególnych prokuraturach					
0	1	2	3	4	5	6
Prok. Toruńska	10,7	8,5	1,60	0,53	-	-
Prok. Włocławska	17,1	12,4	4,7	-	-	-
Apel. Katowicka	15,8	10,7	3,1	1,80	0,27	-
Apel. w Katowicach	34,7	2,78	9,7	16,7	5,6	-
Prok. Katowicka	19,4	14,0	3,6	1,55	0,26	-
Prok. Bielska	14,0	9,4	1,69	2,91	-	-
Prok. Częstochowska	22,1	15,7	3,8	2,56	-	-
Prok. Gliwicka	10,7	7,7	2,60	0,29	0,10	-
Apel. Krakowska	18,6	12,9	3,1	2,61	-	-
Apel. w Krakowie	51,6	12,9	6,5	32,3	-	-
Prok. Krakowska	24,6	16,3	4,8	3,6	-	-
Prok. Kielecka	13,0	10,6	1,26	1,08	-	-
Prok. Nowosądecka	11,7	8,3	2,93	0,49	-	-
Prok. Tarnowska	12,7	11,1	1,59	-	-	-
Apel. Lubelska	18,7	14,9	2,51	1,20	0,05	-
Apel. w Lublinie	12,9	6,5	-	6,5	-	-
Prok. Lubelska	22,4	17,5	3,5	1,36	0,09	-
Prok. Radomska	16,2	14,3	1,32	0,66	-	-
Prok. Siedlecka	13,0	10,6	1,93	0,48	-	-
Prok. Zamojska	9,6	8,4	0,60	0,60	-	-

TABL. 2.4.7.(3) TYMCZASOWE ARESZTOWANIA WOBEC OSÓB - stan liczbowy na ostatni dzień okresu sprawozdawczego w 2011 r.

Obszary Prokuratur Apelacyjnych	Stan liczbowy osób aresztowanych na ostatni dzień okresu sprawozdawczego.					
	razem	do 3 mies.	pow. 3 do 6 mies.	pow. 6 do 12 mies.	pow. 12 mies. do 2 lat	powyżej 2 lat
	w odsetkach do osób aresztowanych w poszczególnych prokuraturach					
0	1	2	3	4	5	6
Apel. Łódzka	15,4	10,3	2,73	2,16	0,19	-
Apel. w Łodzi	48,1	28,8	10,6	7,7	0,96	-
Prok. Łódzka	15,3	10,5	3,00	1,66	0,09	-
Prok. Ostrowska	10,0	5,0	0,45	4,5	-	-
Prok. Piotrkowska	14,6	10,0	2,20	1,95	0,49	-
Prok. Sieradzka	6,3	5,8	0,49	-	-	-
Apel. Poznańska	14,4	11,1	2,30	1,04	-	-
Apel. w Poznaniu	85,7	53,1	18,4	14,3	-	-
Prok. Poznańska	14,4	11,4	2,36	0,68	-	-
Prok. Konińska	12,6	10,6	1,99	-	-	-
Prok. Zielonogórska	10,8	8,5	1,41	0,98	-	-
Apel. Rzeszowska	14,0	10,1	2,98	0,99	-	-
Apel. w Rzeszowie	21,7	16,7	1,67	3,3	-	-
Prok. Rzeszowska	12,1	9,2	1,67	1,26	-	-
Prok. Krośnieńska	20,2	16,7	3,6	-	-	-
Prok. Przemyska	16,4	11,9	4,5	-	-	-
Prok. Tarnobrzaska	9,7	4,5	4,5	0,65	-	-
Apel. Szczecińska	17,3	13,5	2,40	1,42	-	-
Apel. w Szczecinie	73,1	42,3	11,5	19,2	-	-
Prok. Szczecińska	18,1	14,8	1,96	1,34	-	-

TABL. 2.4.7.(3) TYMCZASOWE ARESZTOWANIA WOBEC OSÓB - stan liczbowy na ostatni dzień okresu sprawozdawczego w 2011 r.

Obszary Prokuratur Apelacyjnych	Stan liczbowy osób aresztowanych na ostatni dzień okresu sprawozdawczego.					
	razem	do 3 mies.	pow. 3 do 6 mies.	pow. 6 do 12 mies.	pow. 12 mies. do 2 lat	powyżej 2 lat
	w odsetkach do osób aresztowanych w poszczególnych prokuraturach					
0	1	2	3	4	5	6
Prok. Gorzowska	11,6	9,8	1,47	0,37	-	-
Prok. Koszalińska	20,4	13,6	4,8	2,04	-	-
Apel. Wroclawska	15,6	10,6	3,3	1,45	0,26	-
Apel. we Wrocławiu	31,6	17,5	7,0	5,3	1,75	-
Prok. Wroclawska	21,0	11,0	5,9	3,5	0,64	-
Prok. Jeleniogórska	6,4	6,1	0,34	-	-	-
Prok. Legnicka	13,7	10,5	2,37	0,79	-	-
Prok. Opolska	15,0	10,9	3,9	0,28	-	-
Prok. Świdnicka	12,5	11,7	0,85	-	-	-

TABL. 2.5.1.(1) UDZIAŁ PROKURATORA W POSTĘPOWANIU SĄDOWYM - RODZAJE ORZECZEŃ SĄDOWYCH

Obszary Prokuratur Apelacyjnych	Osądzono osób						Skazano osób			Uniewinniono osób		
	2010	2011		z wyłączeniem osądzonych przy zastosowaniu art.387 kpk, art.343 kpk (w zw. z art. 335 kpk) i art.156 § 1 kks		2010	2011		2010	2011		
		2010	2011		2010		2011			2010	2011	
	w liczbach bezwzględnych	2010=100		w liczbach bezwzględnych	2010=100		w liczbach bezwzględnych	2010=100		w liczbach bezwzględnych	2010=100	
0	1	2	3	4	5	6	7	8	9	10	11	12
OGÓLEM w tym:	478 320	482 804	100,9	246 333	254 256	103,2	435 078	436 690	100,4	9 575	9 052	94,5
prokuratury apelacyjne	1 347	1 675	124,4	653	1 090	166,9	1 165	1 456	125,0	76	128	168,4
Apel. Warszawska	47 057	49 285	104,7	27 799	29 813	107,2	41 533	43 073	103,7	1 535	1 471	95,8
Apel. w Warszawie	178	237	133,1	95	163	171,6	149	220	147,7	11	7	63,6
Prok. Warszawska	20 526	21 054	102,6	14 048	14 774	105,2	17 686	17 763	100,4	792	792	100,0
Prok. Warszawsko-Praska	13 143	12 741	96,9	8 068	8 212	101,8	11 494	11 087	96,5	511	454	88,8
Prok. Ostrołęcka	4 701	6 380	135,7	2 176	3 105	142,7	4 315	5 759	133,5	78	80	102,6
Prok. Płocka	8 509	8 873	104,3	3 412	3 559	104,3	7 889	8 244	104,5	143	138	96,5
Apel. Białostocka	25 868	26 281	101,6	10 913	11 129	102,0	23 429	23 690	101,1	397	369	92,9
Apel. w Białymstoku	121	211	174,4	58	135	232,8	107	192	179,4	3	18	600,0
Prok. Białostocka	7 332	8 034	109,6	3 570	3 988	111,7	6 684	7 234	108,2	115	111	96,5
Prok. Łomżyńska	3 359	3 375	100,5	1 220	1 201	98,4	2 906	2 909	100,1	32	45	140,6
Prok. Olsztyńska	12 312	12 071	98,0	5 061	4 935	97,5	11 256	11 041	98,1	195	151	77,4
Prok. Suwalska	2 744	2 590	94,4	1 004	870	86,7	2 476	2 314	93,5	52	44	84,6
Apel. Gdańska	58 216	59 090	101,5	29 472	30 867	104,7	53 668	53 695	100,1	819	787	96,1
Apel. w Gdańsku	101	143	141,6	58	105	181,0	56	108	192,9	6	20	333,3
Prok. Gdańska	18 365	18 442	100,4	9 589	9 619	100,3	16 820	16 639	98,9	339	305	90,0
Prok. Bydgoska	12 159	12 892	106,0	6 331	7 177	113,4	11 289	11 813	104,6	181	142	78,5
Prok. Elbląska	8 143	7 811	95,9	3 174	3 336	105,1	7 689	7 294	94,9	77	96	124,7
Prok. Słupska	7 425	7 186	96,8	4 675	4 887	104,5	6 797	6 514	95,8	81	92	113,6
Prok. Toruńska	6 720	7 226	107,5	3 461	3 540	102,3	6 023	6 296	104,5	65	67	103,1
Prok. Włocławska	5 303	5 390	101,6	2 184	2 203	100,9	4 994	5 031	100,7	70	65	92,9
Apel. Katowicka	62 922	60 787	96,6	34 906	34 242	98,1	56 800	54 741	96,4	2 103	1 802	85,7
Apel. w Katowicach	134	161	120,1	55	103	187,3	122	146	119,7	3	6	200,0

TABL. 2.5.1.(1) UDZIAŁ PROKURATORA W POSTĘPOWANIU SĄDOWYM - RODZAJE ORZECZEŃ SĄDOWYCH

Obszary Prokuratur Apelacyjnych	Osądzono osób						Skazano osób			Uniewinniono osób		
	2010	2011		z wyłączeniem osądzonych przy zastosowaniu art.387 kpk, art.343 kpk (w zw. z art. 335 kpk) i art.156 § 1 kks		2010	2011		2010	2011		
		2010	2011		2010		2011			2010	2011	
	w liczbach bezwzględnych	2010=100		w liczbach bezwzględnych	2010=100		w liczbach bezwzględnych	2010=100		w liczbach bezwzględnych	2010=100	
0	1	2	3	4	5	6	7	8	9	10	11	12
Prok. Katowicka	25 096	24 371	97,1	15 302	14 378	94,0	22 351	21 677	97,0	1 141	904	79,2
Prok. Bielska	6 941	6 567	94,6	3 803	3 705	97,4	6 300	5 903	93,7	198	165	83,3
Prok. Częstochowska	10 436	9 929	95,1	5 916	5 418	91,6	9 467	9 033	95,4	308	284	92,2
Prok. Gliwicka	20 315	19 759	97,3	9 830	10 638	108,2	18 560	17 982	96,9	453	443	97,8
Apel. Krakowska	44 733	45 528	101,8	20 751	21 115	101,8	39 648	40 185	101,4	864	796	92,1
Apel. w Krakowie	118	122	103,4	29	96	331,0	115	104	90,4	1	16	1 600,0
Prok. Krakowska	18 680	18 249	97,7	9 172	9 295	101,3	16 360	15 819	96,7	457	401	87,7
Prok. Kielecka	14 734	15 547	105,5	7 207	7 108	98,6	13 339	14 190	106,4	301	236	78,4
Prok. Nowosądecka	6 097	6 331	103,8	2 707	2 975	109,9	5 175	5 242	101,3	77	96	124,7
Prok. Tarnowska	5 104	5 279	103,4	1 636	1 641	100,3	4 659	4 830	103,7	28	47	167,9
Apel. Lubelska	45 174	47 256	104,6	27 716	27 883	100,6	40 844	42 731	104,6	757	821	108,5
Apel. w Lublinie	74	112	151,4	41	81	197,6	68	89	130,9	5	14	280,0
Prok. Lubelska	21 228	21 989	103,6	14 083	13 388	95,1	18 955	19 785	104,4	379	365	96,3
Prok. Radomska	9 144	10 115	110,6	5 866	6 585	112,3	8 372	9 300	111,1	164	181	110,4
Prok. Siedlecka	6 584	6 923	105,1	2 674	2 790	104,3	6 030	6 278	104,1	92	85	92,4
Prok. Zamojska	8 144	8 117	99,7	5 052	5 039	99,7	7 419	7 279	98,1	117	176	150,4
Apel. Łódzka	40 552	40 334	99,5	18 656	18 792	100,7	36 937	36 708	99,4	652	608	93,3
Apel. w Łodzi	146	137	93,8	112	96	85,7	118	114	96,6	16	6	37,5
Prok. Łódzka	17 372	17 306	99,6	8 702	8 704	100,0	15 539	15 489	99,7	388	333	85,8
Prok. Ostrowska	8 715	8 302	95,3	3 662	3 365	91,9	8 194	7 828	95,5	96	81	84,4
Prok. Piotrkowska	8 339	8 226	98,6	4 105	4 376	106,6	7 557	7 426	98,3	95	115	121,1
Prok. Sieradzka	5 980	6 363	106,4	2 075	2 251	108,5	5 529	5 851	105,8	57	73	128,1
Apel. Poznańska	41 374	42 554	102,9	22 942	23 412	102,0	38 757	39 804	102,7	653	663	101,5
Apel. w Poznaniu	34	81	238,2	11	71	645,5	33	67	203,0	1	8	800,0

TABL. 2.5.1.(1) UDZIAŁ PROKURATORA W POSTĘPOWANIU SĄDOWYM - RODZAJE ORZECZEŃ SĄDOWYCH

Obszary Prokuratur Apelacyjnych	Osądzono osób						Skazano osób			Uniewinniono osób		
	2010	2011		z wyłączeniem osądzonych przy zastosowaniu art.387 kpk, art.343 kpk (w zw. z art. 335 kpk) i art.156 § 1 kks			2010	2011		2010	2011	
				2010	2011							
	w liczbach bezwzględnych	2010=100		w liczbach bezwzględnych	2010=100		w liczbach bezwzględnych	2010=100		w liczbach bezwzględnych	2010=100	
0	1	2	3	4	5	6	7	8	9	10	11	12
Prok. Poznańska	23 691	24 238	102,3	13 007	12 725	97,8	22 250	22 628	101,7	366	398	108,7
Prok. Konińska	5 627	5 914	105,1	2 974	3 510	118,0	5 303	5 599	105,6	71	77	108,5
Prok. Zielonogórska	12 022	12 321	102,5	6 950	7 106	102,2	11 171	11 510	103,0	215	180	83,7
Apel. Rzeszowska	21 410	21 349	99,7	9 840	10 331	105,0	19 662	19 492	99,1	314	332	105,7
Apel. w Rzeszowie	137	135	98,5	53	80	150,9	122	126	103,3	8	6	75,0
Prok. Rzeszowska	6 120	6 799	111,1	2 662	3 030	113,8	5 511	6 103	110,7	130	158	121,5
Prok. Krośnieńska	4 520	4 755	105,2	1 920	2 026	105,5	4 138	4 346	105,0	55	93	169,1
Prok. Przemyska	5 464	4 940	90,4	2 619	2 453	93,7	5 098	4 583	89,9	86	46	53,5
Prok. Tarnobrzeska	5 169	4 720	91,3	2 586	2 742	106,0	4 793	4 334	90,4	35	29	82,9
Apel. Szczecińska	32 994	33 805	102,5	14 939	16 633	111,3	30 791	31 455	102,2	351	362	103,1
Apel. w Szczecinie	60	60	100,0	48	35	72,9	51	53	103,9	7	7	100,0
Prok. Szczecińska	15 420	16 385	106,3	6 163	7 423	120,4	14 517	15 362	105,8	147	168	114,3
Prok. Gorzowska	7 731	7 804	100,9	4 597	4 673	101,7	7 009	7 153	102,1	122	118	96,7
Prok. Koszalińska	9 783	9 556	97,7	4 131	4 502	109,0	9 214	8 887	96,5	75	69	92,0
Apel. Wrocławska	58 020	56 535	97,4	28 399	30 039	105,8	53 009	51 116	96,4	1 130	1 041	92,1
Apel. we Wrocławiu	244	276	113,1	93	125	134,4	224	237	105,8	15	20	133,3
Prok. Wrocławska	16 478	15 383	93,4	9 036	8 704	96,3	14 846	13 594	91,6	365	283	77,5
Prok. Jeleniogórska	8 320	7 616	91,5	2 826	2 698	95,5	7 740	7 080	91,5	92	65	70,7
Prok. Legnicka	9 752	8 888	91,1	4 536	5 492	121,1	8 885	8 018	90,2	153	112	73,2
Prok. Opolska	13 364	14 207	106,3	6 953	7 390	106,3	12 226	12 947	105,9	329	368	111,9
Prok. Świdnicka	9 862	10 165	103,1	4 955	5 630	113,6	9 088	9 240	101,7	176	193	109,7

TABL. 2.5.1.(2) UDZIAŁ PROKURATORA W POSTĘPOWANIU SĄDOWYM - RODZAJE ORZECZEŃ SĄDOWYCH

Obszary Prokuratur Apelacyjnych	Umorzono postępowanie wobec osób			Warunkowo umorzono postępowanie			Inne orzeczenia (odstąpienie od wymierzenia kary.)		
	2010	2011		2010	2011		2010	2011	
	w liczbach bezwzględnych	2010=100		w liczbach bezwzględnych	2010=100		w liczbach bezwzględnych	2010=100	
0	1	2	3	4	5	6	7	8	9
OGÓLEM w tym:	9 592	9 765	101,8	23 778	26 884	113,1	610	716	117,4
prokuratury apelacyjne	54	67	124,1	32	24	75,0	22	2	9,1
Apel. Warszawska	1 688	1 715	101,6	2 201	2 789	126,7	139	264	189,9
Apel. w Warszawie	15	10	66,7	3	-	-	-	-	-
Prok. Warszawska	950	928	97,7	1 098	1 571	143,1	11	4	36,4
Prok. Warszawsko-Praska	521	537	103,1	616	663	107,6	18	12	66,7
Prok. Ostrołęcka	63	97	154,0	152	217	142,8	93	229	246,2
Prok. Płocka	139	143	102,9	332	338	101,8	17	19	111,8
Apel. Białostocka	394	369	93,7	1 648	1 852	112,4	23	21	91,3
Apel. w Białymstoku	8	1	12,5	3	-	-	-	2	-
Prok. Białostocka	127	112	88,2	406	577	142,1	2	3	150,0
Prok. Łomżyńska	50	48	96,0	371	373	100,5	9	2	22,2
Prok. Olsztyńska	168	167	99,4	693	711	102,6	9	13	144,4
Prok. Suwalska	41	41	100,0	175	191	109,1	3	1	33,3
Apel. Gdańska	849	962	113,3	2 859	3 558	124,4	50	123	246,0
Apel. w Gdańsku	7	9	128,6	12	6	50,0	22	-	-
Prok. Gdańska	278	321	115,5	928	1 093	117,8	16	100	625,0
Prok. Bydgoska	166	199	119,9	522	738	141,4	3	6	200,0
Prok. Elbląska	134	123	91,8	243	298	122,6	2	7	350,0
Prok. Słupska	72	93	129,2	475	487	102,5	1	3	300,0
Prok. Toruńska	90	89	98,9	542	772	142,4	5	5	100,0
Prok. Włocławska	102	128	125,5	137	164	119,7	1	2	200,0
Apel. Katowicka	1 542	1 469	95,3	2 462	2 762	112,2	54	47	87,0
Apel. w Katowicach	5	7	140,0	4	2	50,0	-	-	-

TABL. 2.5.1.(2) UDZIAŁ PROKURATORA W POSTĘPOWANIU SĄDOWYM - RODZAJE ORZECZEŃ SĄDOWYCH

Obszary Prokuratur Apelacyjnych	Umorzono postępowanie wobec osób			Warunkowo umorzono postępowanie			Inne orzeczenia (odstąpienie od wymierzenia kary.)		
	2010	2011		2010	2011		2010	2011	
	w liczbach bezwzględnych	2010=100		w liczbach bezwzględnych	2010=100		w liczbach bezwzględnych	2010=100	
0	1	2	3	4	5	6	7	8	9
Prok. Katowicka	662	662	100,0	939	1 121	119,4	23	19	82,6
Prok. Bielska	152	172	113,2	290	324	111,7	11	13	118,2
Prok. Częstochowska	364	301	82,7	295	308	104,4	5	8	160,0
Prok. Gliwicka	359	327	91,1	934	1 007	107,8	15	7	46,7
Apel. Krakowska	948	1 076	113,5	3 243	3 463	106,8	65	44	67,7
Apel. w Krakowie	2	-	-	-	2	-	-	-	-
Prok. Krakowska	356	452	127,0	1 501	1 573	104,8	29	18	62,1
Prok. Kielecka	394	428	108,6	694	690	99,4	14	18	128,6
Prok. Nowosądecka	145	131	90,3	682	861	126,2	20	6	30,0
Prok. Tarnowska	51	65	127,5	366	337	92,1	2	2	100,0
Apel. Lubelska	1 311	1 372	104,7	2 178	2 295	105,4	107	79	73,8
Apel. w Lublinie	1	6	600,0	-	3	-	-	-	-
Prok. Lubelska	804	758	94,3	1 047	1 048	100,1	52	56	107,7
Prok. Radomska	216	217	100,5	382	414	108,4	14	10	71,4
Prok. Siedlecka	130	149	114,6	332	411	123,8	2	3	150,0
Prok. Zamojska	160	242	151,3	417	419	100,5	39	10	25,6
Apel. Łódzka	752	678	90,2	2 211	2 340	105,8	24	16	66,7
Apel. w Łodzi	11	13	118,2	1	4	400,0	-	-	-
Prok. Łódzka	333	309	92,8	1 112	1 175	105,7	11	13	118,2
Prok. Ostrowska	112	81	72,3	313	312	99,7	10	2	20,0
Prok. Piotrkowska	183	186	101,6	504	499	99,0	2	1	50,0
Prok. Sieradzka	113	89	78,8	281	350	124,6	1	-	-
Apel. Poznańska	623	590	94,7	1 338	1 489	111,3	29	28	96,6
Apel. w Poznaniu	-	4	-	-	2	-	-	-	-

TABL. 2.5.1.(2) UDZIAŁ PROKURATORA W POSTĘPOWANIU SĄDOWYM - RODZAJE ORZECZEŃ SĄDOWYCH

Obszary Prokuratur Apelacyjnych	Umorzono postępowanie wobec osób			Warunkowo umorzono postępowanie			Inne orzeczenia (odstąpienie od wymierzenia kary,)		
	2010	2011		2010	2011		2010	2011	
	w liczbach bezwzględnych	2010=100		w liczbach bezwzględnych	2010=100		w liczbach bezwzględnych	2010=100	
0	1	2	3	4	5	6	7	8	9
Prok. Poznańska	269	264	98,1	803	942	117,3	20	19	95,0
Prok. Konińska	74	65	87,8	179	173	96,6	-	2	-
Prok. Zielonogórska	280	257	91,8	356	372	104,5	9	7	77,8
Apel. Rzeszowska	233	242	103,9	1 200	1 280	106,7	17	12	70,6
Apel. w Rzeszowie	1	3	300,0	6	-	-	-	-	-
Prok. Rzeszowska	70	83	118,6	409	455	111,2	3	2	66,7
Prok. Krośnieńska	65	46	70,8	261	268	102,7	4	2	50,0
Prok. Przemyska	52	50	96,2	228	261	114,5	9	6	66,7
Prok. Tarnobrzeska	45	60	133,3	296	296	100,0	1	2	200,0
Apel. Szczecińska	404	418	103,5	1 447	1 562	107,9	22	28	127,3
Apel. w Szczecinie	1	-	-	1	-	-	-	-	-
Prok. Szczecińska	192	240	125,0	563	612	108,7	11	8	72,7
Prok. Gorzowska	104	90	86,5	496	441	88,9	7	9	128,6
Prok. Koszalińska	107	88	82,2	387	509	131,5	4	11	275,0
Apel. Wrocławska	848	874	103,1	2 991	3 494	116,8	80	54	67,5
Apel. we Wrocławiu	3	14	466,7	2	5	250,0	-	-	-
Prok. Wrocławska	274	287	104,7	990	1 214	122,6	12	19	158,3
Prok. Jeleniogórska	105	72	68,6	383	398	103,9	6	3	50,0
Prok. Legnicka	86	63	73,3	628	695	110,7	4	6	150,0
Prok. Opolska	213	250	117,4	559	639	114,3	51	17	33,3
Prok. Świdnicka	167	188	112,6	429	543	126,6	7	9	128,6

TABL. 2.5.2. UDZIAŁ PROKURATORA W POSTĘPOWANIU SĄDOWYM - TYMCZASOWO ARESZTOWANI UNIEWINNIENI

Obszary Prokuratur Apelacyjnych	Uniewinniono osób									Uniewinnieni aresztowani w odsetkach do zakończonych aktem oskarżenia (w postępowaniu przygotowawczym.)	
	ogółem			w tym tymczasowo aresztowanych		uniewinnieni ogółem		w tym tymczasowo aresztowanych		2010	2011
	2010	2011	2010=100	2010	2011	2010	2011	2010	2011	2010	2011
	w liczbach bezwzględnych			w liczbach bezwzględnych		w odsetkach do osądzonych		w odsetkach do aresztowanych oskarżonych		w odsetkach	
0	1	2	3	4	5	6	7	8	9	10	11
OGÓLEM w tym:	9 575	9 052	94,5	273	263	2,00	1,87	2,15	2,18	0,06	0,06
prokuratury apelacyjne	76	128	168,4	8	17	5,6	7,6	2,59	3,7	0,37	0,69
Apel. Warszawska	1 535	1 471	95,8	78	80	3,3	2,98	4,3	4,4	0,17	0,17
Apel. w Warszawie	11	7	63,6	3	3	6,2	2,95	2,46	1,61	1,07	0,59
Prok. Warszawska	792	792	100,0	44	33	3,9	3,8	5,2	4,4	0,23	0,17
Prok. Warszawsko-Praska	511	454	88,8	21	34	3,9	3,6	4,3	6,4	0,18	0,29
Prok. Ostrołęcka	78	80	102,6	4	3	1,66	1,25	5,1	3,8	0,08	0,05
Prok. Płocka	143	138	96,5	6	7	1,68	1,56	2,16	2,83	0,07	0,08
Apel. Białostocka	397	369	92,9	25	10	1,53	1,40	3,8	1,34	0,11	0,04
Apel. w Białymstoku	3	18	600,0	-	2	2,48	8,5	-	20,0	-	1,18
Prok. Białostocka	115	111	96,5	12	2	1,57	1,38	6,9	1,02	0,17	0,03
Prok. Łomżyńska	32	45	140,6	-	2	0,95	1,33	-	3,6	-	0,07
Prok. Olsztyńska	195	151	77,4	12	4	1,58	1,25	3,3	1,02	0,11	0,04
Prok. Suwalska	52	44	84,6	1	-	1,90	1,70	1,75	-	0,04	-
Apel. Gdańska	819	787	96,1	43	37	1,41	1,33	2,36	2,15	0,08	0,07
Apel. w Gdańsku	6	20	333,3	-	-	5,9	14,0	-	-	-	-
Prok. Gdańska	339	305	90,0	30	19	1,85	1,65	4,3	2,98	0,17	0,11
Prok. Bydgoska	181	142	78,5	2	6	1,49	1,10	0,55	1,57	0,02	0,05
Prok. Elbląska	77	96	124,7	3	9	0,95	1,23	1,10	4,1	0,04	0,12

TABL. 2.5.2. UDZIAŁ PROKURATORA W POSTĘPOWANIU SĄDOWYM - TYMCZASOWO ARESZTOWANI UNIEWINNIENI

Obszary Prokuratur Apelacyjnych	Uniewinniono osób									Uniewinnieni aresztowani w odsetkach do zakończonych aktem oskarżenia (w postępowaniu przygotowawczym.)	
	ogółem			w tym tymczasowo aresztowanych		uniewinnieni ogółem		w tym tymczasowo aresztowanych		2010	2011
	2010	2011	2010=100	2010	2011	2010	2011	2010	2011	2010	2011
	w liczbach bezwzględnych			w liczbach bezwzględnych		w odsetkach do osądzonych		w odsetkach do aresztowanych oskarżonych		w odsetkach	
0	1	2	3	4	5	6	7	8	9	10	11
Prok. Słupska	81	92	113,6	2	1	1,09	1,28	1,44	0,58	0,03	0,02
Prok. Toruńska	65	67	103,1	1	1	0,97	0,93	0,51	0,51	0,02	0,02
Prok. Włocławska	70	65	92,9	5	1	1,32	1,21	3,9	1,19	0,10	0,02
Apel. Katowicka	2 103	1 802	85,7	34	25	3,3	2,96	2,28	2,00	0,06	0,05
Apel. w Katowicach	3	6	200,0	-	-	2,24	3,7	-	-	-	-
Prok. Katowicka	1 141	904	79,2	26	11	4,5	3,7	4,5	2,61	0,12	0,05
Prok. Bielska	198	165	83,3	2	4	2,85	2,51	1,53	2,94	0,03	0,07
Prok. Częstochowska	308	284	92,2	3	5	2,95	2,86	1,58	3,3	0,03	0,05
Prok. Gliwicka	453	443	97,8	3	5	2,23	2,24	0,54	1,00	0,02	0,03
Apel. Krakowska	864	796	92,1	18	18	1,93	1,75	1,89	2,15	0,04	0,04
Apel. w Krakowie	1	16	1 600,0	1	1	0,85	13,1	12,5	7,7	0,69	0,50
Prok. Krakowska	457	401	87,7	13	16	2,45	2,20	3,00	4,6	0,08	0,10
Prok. Kielecka	301	236	78,4	2	1	2,04	1,52	0,67	0,36	0,01	0,01
Prok. Nowosądecka	77	96	124,7	-	-	1,26	1,52	-	-	-	-
Prok. Tarnowska	28	47	167,9	2	-	0,55	0,89	1,65	-	0,04	-
Apel. Lubelska	757	821	108,5	16	38	1,68	1,74	1,21	2,84	0,04	0,08
Apel. w Lublinie	5	14	280,0	1	9	6,8	12,5	11,1	30,0	0,64	3,3
Prok. Lubelska	379	365	96,3	10	22	1,79	1,66	1,18	2,57	0,05	0,10
Prok. Radomska	164	181	110,4	3	4	1,79	1,79	1,32	1,83	0,03	0,04

TABL. 2.5.2. UDZIAŁ PROKURATORA W POSTĘPOWANIU SĄDOWYM - TYMCZASOWO ARESZTOWANI UNIEWINNIENI

Obszary Prokuratur Apelacyjnych	Uniewinniono osób									Uniewinnieni aresztowani w odsetkach do zakończonych aktem oskarżenia (w postępowaniu przygotowawczym.)	
	ogółem			w tym tymczasowo aresztowanych		uniewinnieni ogółem		w tym tymczasowo aresztowanych		2010	2011
	2010	2011	2010=100	2010	2011	2010	2011	2010	2011	2010	2011
	w liczbach bezwzględnych			w liczbach bezwzględnych		w odsetkach do osądzonych		w odsetkach do aresztowanych oskarżonych		w odsetkach	
0	1	2	3	4	5	6	7	8	9	10	11
Prok. Siedlecka	92	85	92,4	2	1	1,40	1,23	1,72	0,88	0,03	0,02
Prok. Zamojska	117	176	150,4	-	2	1,44	2,17	-	1,67	-	0,03
Apel. Łódzka	652	608	93,3	10	22	1,61	1,51	0,93	2,00	0,03	0,06
Apel. w Łodzi	16	6	37,5	2	2	11,0	4,4	7,1	2,60	1,79	0,79
Prok. Łódzka	388	333	85,8	7	15	2,23	1,92	1,17	2,60	0,04	0,10
Prok. Ostrowska	96	81	84,4	-	3	1,10	0,98	-	2,83	-	0,04
Prok. Piotrkowska	95	115	121,1	-	2	1,14	1,40	-	0,83	-	0,03
Prok. Sieradzka	57	73	128,1	1	-	0,95	1,15	0,91	-	0,02	-
Apel. Poznańska	653	663	101,5	16	10	1,58	1,56	1,44	1,00	0,04	0,02
Apel. w Poznaniu	1	8	800,0	-	-	2,94	9,9	-	-	-	-
Prok. Poznańska	366	398	108,7	14	6	1,54	1,64	2,25	1,07	0,06	0,02
Prok. Konińska	71	77	108,5	-	3	1,26	1,30	-	4,8	-	0,06
Prok. Zielonogórska	215	180	83,7	2	1	1,79	1,46	0,53	0,28	0,02	0,01
Apel. Rzeszowska	314	332	105,7	5	1	1,47	1,56	1,68	0,37	0,03	0,01
Apel. w Rzeszowie	8	6	75,0	-	-	5,8	4,4	-	-	-	-
Prok. Rzeszowska	130	158	121,5	-	-	2,12	2,32	-	-	-	-
Prok. Krośnieńska	55	93	169,1	-	-	1,22	1,96	-	-	-	-
Prok. Przemyska	86	46	53,5	5	1	1,57	0,93	10,0	3,6	0,10	0,02
Prok. Tarnobrzeska	35	29	82,9	-	-	0,68	0,61	-	-	-	-

TABL. 2.5.2. UDZIAŁ PROKURATORA W POSTĘPOWANIU SĄDOWYM - TYMCZASOWO ARESZTOWANI UNIEWINIENI

Obszary Prokuratur Apelacyjnych	Uniewinniono osób									Uniewinnieni aresztowani w odsetkach do zakończonych aktem oskarżenia (w postępowaniu przygotowawczym.)	
	ogółem			w tym tymczasowo aresztowanych		uniewinnieni ogółem		w tym tymczasowo aresztowanych			
	2010	2011	2010=100	2010	2011	2010	2011	2010	2011	2010	2011
	w liczbach bezwzględnych			w liczbach bezwzględnych		w odsetkach do osądzonych		w odsetkach do aresztowanych oskarżonych		w odsetkach	
0	1	2	3	4	5	6	7	8	9	10	11
Apel. Szczecińska	351	362	103,1	5	7	1,06	1,07	0,63	0,92	0,02	0,02
Apel. w Szczecinie	7	7	100,0	-	-	11,7	11,7	-	-	-	-
Prok. Szczecińska	147	168	114,3	5	7	0,95	1,03	1,08	1,75	0,03	0,05
Prok. Gorzowska	122	118	96,7	-	-	1,58	1,51	-	-	-	-
Prok. Koszalińska	75	69	92,0	-	-	0,77	0,72	-	-	-	-
Apel. Wroclawska	1 130	1 041	92,1	23	15	1,95	1,84	1,72	1,23	0,04	0,03
Apel. we Wrocławiu	15	20	133,3	1	-	6,1	7,2	4,8	-	0,27	-
Prok. Wroclawska	365	283	77,5	1	3	2,22	1,84	0,21	0,60	0,01	0,02
Prok. Jeleniogórska	92	65	70,7	-	1	1,11	0,85	-	0,57	-	0,01
Prok. Legnicka	153	112	73,2	7	3	1,57	1,26	3,1	1,90	0,08	0,04
Prok. Opolska	329	368	111,9	7	-	2,46	2,59	3,5	-	0,06	-
Prok. Świdnicka	176	193	109,7	7	8	1,78	1,90	3,1	3,5	0,08	0,09

TABL. 2.5.3. ZWROTY SPRAW Z SĄDÓW W CELU PRZEPROWADZENIA LUB UZUPEŁNIENIA ŚLEDZTWA-DOCHODZENIA

Obszary Prokuratur Apelacyjnych	Zwrócono spraw z sądu										
	Razem		w tym								
			skierowanych z aktem oskarżenia i zwróconych przed rozprawa w trybie art. 345 § 1 kpk			skierowanych z wnioskiem o warunkowe umorzenie postępowania karnego			skierowanych z wnioskiem o rozpoznanie sprawy w postępowaniu przyspieszonym		
	2010	2011	2010	2011	2010=100	2010	2011	2010=100	2010	2011	2010=100
0	1	2	3	4	5	6	7	8	9	10	11
OGÓLEM w tym:	1 127	1 002	1 088	957	88,0	33	31	93,9	6	14	233,3
prokuratury apelacyjne	8	6	6	6	100,0	2	-	-	-	-	-
Apel. Warszawska	375	303	357	283	79,3	17	20	117,6	1	-	-
Apel. w Warszawie	1	-	1	-	-	-	-	-	-	-	-
Prok. Warszawska	254	217	246	201	81,7	8	16	200,0	-	-	-
Prok. Warszawsko-Praska	95	64	93	63	67,7	1	1	100,0	1	-	-
Prok. Ostrołęcka	13	13	6	10	166,7	7	3	42,9	-	-	-
Prok. Płocka	12	9	11	9	81,8	1	-	-	-	-	-
Apel. Białostocka	27	37	27	36	133,3	-	1	-	-	-	-
Apel. w Białymstoku	2	2	2	2	100,0	-	-	-	-	-	-
Prok. Białostocka	5	11	5	11	220,0	-	-	-	-	-	-
Prok. Łomżyńska	9	4	9	4	44,4	-	-	-	-	-	-
Prok. Olsztyńska	8	12	8	12	150,0	-	-	-	-	-	-
Prok. Suwalska	3	8	3	7	233,3	-	1	-	-	-	-
Apel. Gdańska	116	111	111	109	98,2	5	1	20,0	-	1	-
Apel. w Gdańsku	3	-	3	-	-	-	-	-	-	-	-
Prok. Gdańska	46	44	43	44	102,3	3	-	-	-	-	-
Prok. Bydgoska	14	13	14	13	92,9	-	-	-	-	-	-
Prok. Elbląska	5	5	5	5	100,0	-	-	-	-	-	-

TABL. 2.5.3. ZWROTY SPRAW Z SĄDÓW W CELU PRZEPROWADZENIA LUB UZUPEŁNIENIA ŚLEDZTWA-DOCHODZENIA

Obszary Prokuratur Apelacyjnych	Zwrócono spraw z sądu										
	Razem		w tym								
			skierowanych z aktem oskarżenia i zwróconych przed rozprawa w trybie art. 345 § 1 kpk			skierowanych z wnioskiem o warunkowe umorzenie postępowania karnego			skierowanych z wnioskiem o rozpoznanie sprawy w postępowaniu przyspieszonym		
	2010	2011	2010	2011	2010=100	2010	2011	2010=100	2010	2011	2010=100
0	1	2	3	4	5	6	7	8	9	10	11
Prok. Słupska	41	44	40	43	107,5	1	-	-	-	1	-
Prok. Toruńska	6	4	5	3	60,0	1	1	100,0	-	-	-
Prok. Włocławska	1	1	1	1	100,0	-	-	-	-	-	-
Apel. Katowicka	112	68	111	67	60,4	-	1	-	1	-	-
Apel. w Katowicach	-	-	-	-	-	-	-	-	-	-	-
Prok. Katowicka	55	34	55	33	60,0	-	1	-	-	-	-
Prok. Bielska	12	9	12	9	75,0	-	-	-	-	-	-
Prok. Częstochowska	34	22	33	22	66,7	-	-	-	1	-	-
Prok. Gliwicka	11	3	11	3	27,3	-	-	-	-	-	-
Apel. Krakowska	68	68	64	65	101,6	3	2	66,7	1	1	100,0
Apel. w Krakowie	-	-	-	-	-	-	-	-	-	-	-
Prok. Krakowska	49	44	46	42	91,3	3	2	66,7	-	-	-
Prok. Kielecka	9	14	9	13	144,4	-	-	-	-	1	-
Prok. Nowosądecka	5	4	4	4	100,0	-	-	-	1	-	-
Prok. Tarnowska	5	6	5	6	120,0	-	-	-	-	-	-
Apel. Lubelska	170	148	166	147	88,6	4	-	-	-	1	-
Apel. w Lublinie	-	-	-	-	-	-	-	-	-	-	-
Prok. Lubelska	143	124	139	123	88,5	4	-	-	-	1	-
Prok. Radomska	17	8	17	8	47,1	-	-	-	-	-	-

TABL. 2.5.3. ZWROTY SPRAW Z SĄDÓW W CELU PRZEPROWADZENIA LUB UZUPEŁNIENIA ŚLEDZTWA-DOCHODZENIA

Obszary Prokuratur Apelacyjnych	Zwrócono spraw z sądu										
	Razem		w tym								
			skierowanych z aktem oskarżenia i zwróconych przed rozprawa w trybie art. 345 § 1 kpk			skierowanych z wnioskiem o warunkowe umorzenie postępowania karnego			skierowanych z wnioskiem o rozpoznanie sprawy w postępowaniu przyspieszonym		
	2010	2011	2010	2011	2010=100	2010	2011	2010=100	2010	2011	2010=100
0	1	2	3	4	5	6	7	8	9	10	11
Prok. Siedlecka	6	8	6	8	133,3	-	-	-	-	-	-
Prok. Zamojska	4	8	4	8	200,0	-	-	-	-	-	-
Apel. Łódzka	58	61	58	59	101,7	-	2	-	-	-	-
Apel. w Łodzi	-	-	-	-	-	-	-	-	-	-	-
Prok. Łódzka	23	22	23	22	95,7	-	-	-	-	-	-
Prok. Ostrowska	17	19	17	17	100,0	-	2	-	-	-	-
Prok. Piotrkowska	13	13	13	13	100,0	-	-	-	-	-	-
Prok. Sieradzka	5	7	5	7	140,0	-	-	-	-	-	-
Apel. Poznańska	75	74	72	69	95,8	1	1	100,0	2	4	200,0
Apel. w Poznaniu	-	1	-	1	-	-	-	-	-	-	-
Prok. Poznańska	29	31	27	27	100,0	1	1	100,0	1	3	300,0
Prok. Konińska	3	9	3	9	300,0	-	-	-	-	-	-
Prok. Zielonogórska	43	33	42	32	76,2	-	-	-	1	1	100,0
Apel. Rzeszowska	20	19	19	18	94,7	-	-	-	1	1	100,0
Apel. w Rzeszowie	-	1	-	1	-	-	-	-	-	-	-
Prok. Rzeszowska	5	3	4	3	75,0	-	-	-	1	-	-
Prok. Krośnieńska	9	7	9	7	77,8	-	-	-	-	-	-
Prok. Przemyska	2	3	2	3	150,0	-	-	-	-	-	-
Prok. Tarnobrzaska	4	5	4	4	100,0	-	-	-	-	1	-

TABL. 2.5.3. ZWROTY SPRAW Z SĄDÓW W CELU PRZEPROWADZENIA LUB UZUPEŁNIENIA ŚLEDZTWA-DOCHODZENIA

Obszary Prokuratur Apelacyjnych	Zwrócono spraw z sądu										
	Razem		w tym								
			skierowanych z aktem oskarżenia i zwróconych przed rozprawa w trybie art. 345 § 1 kpk			skierowanych z wnioskiem o warunkowe umorzenie postępowania karnego			skierowanych z wnioskiem o rozpoznanie sprawy w postępowaniu przyspieszonym		
	2010	2011	2010	2011	2010=100	2010	2011	2010=100	2010	2011	2010=100
0	1	2	3	4	5	6	7	8	9	10	11
Apel. Szczecińska	51	53	51	51	100,0	-	1	-	-	1	-
Apel. w Szczecinie	-	1	-	1	-	-	-	-	-	-	-
Prok. Szczecińska	21	23	21	23	109,5	-	-	-	-	-	-
Prok. Gorzowska	22	25	22	24	109,1	-	1	-	-	-	-
Prok. Koszalińska	8	4	8	3	37,5	-	-	-	-	1	-
Apel. Wroclawska	55	60	52	53	101,9	3	2	66,7	-	5	-
Apel. we Wrocławiu	2	1	-	1	-	2	-	-	-	-	-
Prok. Wroclawska	20	24	19	19	100,0	1	2	200,0	-	3	-
Prok. Jeleniogórska	4	4	4	4	100,0	-	-	-	-	-	-
Prok. Legnicka	1	2	1	2	200,0	-	-	-	-	-	-
Prok. Opolska	18	17	18	16	88,9	-	-	-	-	1	-
Prok. Świdnicka	10	12	10	11	110,0	-	-	-	-	1	-

TABL. 2.5.4. ZWROTY SPRAW DO UZUPEŁNIENIA POSTĘPOWANIA I WNIESIONE APELACJE

Obszary Prokuratur Apelacyjnych	Zwrócono spraw z sądu do uzupełnienia postępowania					Prokurator wniósł apelację wobec osób				
	2010	2011	2010=100	w odniesieniu do spraw skierowanych z aktem oskarżenia		ogółem			w odniesieniu do osób osądzonych	
				2010	2011	2010	2011	2010=100	2010	2011
	w liczbach bezwzględnych			w odsetkach		w liczbach bezwzględnych			w odsetkach	
0	1	2	3	4	5	6	7	8	9	10
OGÓLEM w tym:	1 127	1 002	88,9	0,30	0,26	20 766	20 116	96,9	4,3	4,2
prokuratury apelacyjne	8	6	75,0	1,96	1,19	356	253	71,1	26,4	15,1
Apel. Warszawska	375	303	80,8	1,01	0,78	1 553	1 559	100,4	3,3	3,2
Apel. w Warszawie	1	-	-	1,12	-	33	44	133,3	18,5	18,6
Prok. Warszawska	254	217	85,4	1,65	1,37	515	539	104,7	2,51	2,56
Prok. Warszawsko-Praska	95	64	67,4	0,97	0,64	577	513	88,9	4,4	4,0
Prok. Ostrołęcka	13	13	100,0	0,28	0,26	205	207	101,0	4,4	3,2
Prok. Płocka	12	9	75,0	0,17	0,12	223	256	114,8	2,62	2,89
Apel. Białostocka	27	37	137,0	0,14	0,18	1 612	1 415	87,8	6,2	5,4
Apel. w Białymstoku	2	2	100,0	5,0	5,3	39	38	97,4	32,2	18,0
Prok. Białostocka	5	11	220,0	0,09	0,18	530	478	90,2	7,2	5,9
Prok. Łomżyńska	9	4	44,4	0,33	0,15	115	127	110,4	3,4	3,8
Prok. Olsztyńska	8	12	150,0	0,09	0,13	750	605	80,7	6,1	5,0
Prok. Suwalska	3	8	266,7	0,14	0,36	178	167	93,8	6,5	6,4
Apel. Gdańska	116	111	95,7	0,25	0,24	2 435	2 470	101,4	4,2	4,2
Apel. w Gdańsku	3	-	-	7,0	-	17	16	94,1	16,8	11,2
Prok. Gdańska	46	44	95,7	0,31	0,31	916	1 054	115,1	5,0	5,7
Prok. Bydgoska	14	13	92,9	0,14	0,13	404	323	80,0	3,3	2,51
Prok. Elbląska	5	5	100,0	0,08	0,08	147	186	126,5	1,81	2,38

TABL. 2.5.4. ZWROTY SPRAW DO UZUPEŁNIENIA POSTĘPOWANIA I WNIESIONE APELACJE

Obszary Prokuratur Apelacyjnych	Zwrócono spraw z sądu do uzupełnienia postępowania					Prokurator wniósł apelację wobec osób				
	2010	2011	2010=100	w odniesieniu do spraw skierowanych z aktem oskarżenia		ogółem			w odniesieniu do osób osądzonych	
				2010	2011	2010	2011	2010=100	2010	2011
	w liczbach bezwzględnych		w odsetkach		w liczbach bezwzględnych		w odsetkach			
0	1	2	3	4	5	6	7	8	9	10
Prok. Słupska	41	44	107,3	0,76	0,82	385	320	83,1	5,2	4,5
Prok. Toruńska	6	4	66,7	0,12	0,07	367	347	94,6	5,5	4,8
Prok. Włocławska	1	1	100,0	0,02	0,02	199	224	112,6	3,8	4,2
Apel. Katowicka	112	68	60,7	0,24	0,15	3 314	2 925	88,3	5,3	4,8
Apel. w Katowicach	-	-	-	-	-	28	24	85,7	20,9	14,9
Prok. Katowicka	55	34	61,8	0,30	0,20	1 560	1 238	79,4	6,2	5,1
Prok. Bielska	12	9	75,0	0,23	0,18	546	452	82,8	7,9	6,9
Prok. Częstochowska	34	22	64,7	0,42	0,27	406	315	77,6	3,9	3,2
Prok. Gliwicka	11	3	27,3	0,07	0,02	774	896	115,8	3,8	4,5
Apel. Krakowska	68	68	100,0	0,19	0,19	1 562	1 464	93,7	3,5	3,2
Apel. w Krakowie	-	-	-	-	-	18	14	77,8	15,3	11,5
Prok. Krakowska	49	44	89,8	0,34	0,31	464	474	102,2	2,48	2,60
Prok. Kielecka	9	14	155,6	0,07	0,11	763	600	78,6	5,2	3,9
Prok. Nowosądecka	5	4	80,0	0,10	0,08	166	162	97,6	2,72	2,56
Prok. Tarnowska	5	6	120,0	0,12	0,15	151	214	141,7	2,96	4,1
Apel. Lubelska	170	148	87,1	0,45	0,38	2 374	2 748	115,8	5,3	5,8
Apel. w Lublinie	-	-	-	-	-	12	8	66,7	16,2	7,1
Prok. Lubelska	143	124	86,7	0,80	0,66	1 187	1 250	105,3	5,6	5,7
Prok. Radomska	17	8	47,1	0,23	0,10	414	472	114,0	4,5	4,7

TABL. 2.5.4. ZWROTY SPRAW DO UZUPEŁNIENIA POSTĘPOWANIA I WNIESIONE APELACJE

Obszary Prokuratur Apelacyjnych	Zwrócono spraw z sądu do uzupełnienia postępowania					Prokurator wniósł apelację wobec osób				
	2010	2011	2010=100	w odniesieniu do spraw skierowanych z aktem oskarżenia		ogółem			w odniesieniu do osób osądzonych	
				2010	2011	2010	2011	2010=100	2010	2011
	w liczbach bezwzględnych			w odsetkach		w liczbach bezwzględnych			w odsetkach	
0	1	2	3	4	5	6	7	8	9	10
Prok. Siedlecka	6	8	133,3	0,11	0,14	349	415	118,9	5,3	6,0
Prok. Zamojska	4	8	200,0	0,06	0,12	412	603	146,4	5,1	7,4
Apel. Łódzka	58	61	105,2	0,19	0,19	1 862	1 707	91,7	4,6	4,2
Apel. w Łodzi	-	-	-	-	-	56	39	69,6	38,4	28,5
Prok. Łódzka	23	22	95,7	0,18	0,17	723	731	101,1	4,2	4,2
Prok. Ostrowska	17	19	111,8	0,26	0,26	234	207	88,5	2,69	2,49
Prok. Piotrkowska	13	13	100,0	0,19	0,20	690	561	81,3	8,3	6,8
Prok. Sieradzka	5	7	140,0	0,10	0,13	159	169	106,3	2,66	2,66
Apel. Poznańska	75	74	98,7	0,22	0,21	1 592	1 564	98,2	3,8	3,7
Apel. w Poznaniu	-	1	-	-	3,00	3	14	466,7	8,8	17,3
Prok. Poznańska	29	31	106,9	0,15	0,15	893	881	98,7	3,8	3,6
Prok. Konińska	3	9	300,0	0,06	0,19	113	136	120,4	2,01	2,30
Prok. Zielonogórska	43	33	76,7	0,44	0,33	583	533	91,4	4,8	4,3
Apel. Rzeszowska	20	19	95,0	0,12	0,11	772	753	97,5	3,6	3,5
Apel. w Rzeszowie	-	1	-	-	3,7	92	19	20,7	67,2	14,1
Prok. Rzeszowska	5	3	60,0	0,10	0,05	288	330	114,6	4,7	4,9
Prok. Krośnieńska	9	7	77,8	0,25	0,18	87	126	144,8	1,92	2,65
Prok. Przemyska	2	3	150,0	0,05	0,07	193	141	73,1	3,5	2,85
Prok. Tarnobrzeska	4	5	125,0	0,10	0,13	112	137	122,3	2,17	2,90

TABL. 2.5.4. ZWROTY SPRAW DO UZUPEŁNIENIA POSTĘPOWANIA I WNIESIONE APELACJE

Obszary Prokuratur Apelacyjnych	Zwrócono spraw z sądu do uzupełnienia postępowania					Prokurator wniósł apelację wobec osób				
	2010	2011	2010=100	w odniesieniu do spraw skierowanych z aktem oskarżenia		ogółem			w odniesieniu do osób osądzonych	
				2010	2011	2010	2011	2010=100	2010	2011
	w liczbach bezwzględnych		w odsetkach		w liczbach bezwzględnych			w odsetkach		
0	1	2	3	4	5	6	7	8	9	10
Apel. Szczecińska	51	53	103,9	0,19	0,20	1 583	1 554	98,2	4,8	4,6
Apel. w Szczecinie	-	1	-	-	6,3	17	18	105,9	28,3	30,0
Prok. Szczecińska	21	23	109,5	0,15	0,17	625	590	94,4	4,1	3,6
Prok. Gorzowska	22	25	113,6	0,40	0,45	443	468	105,6	5,7	6,0
Prok. Koszalińska	8	4	50,0	0,10	0,05	498	478	96,0	5,1	5,0
Apel. Wroclawska	55	60	109,1	0,12	0,13	2 107	1 957	92,9	3,6	3,5
Apel. we Wrocławiu	2	1	50,0	5,4	2,44	41	19	46,3	16,8	6,9
Prok. Wroclawska	20	24	120,0	0,15	0,19	413	306	74,1	2,51	1,99
Prok. Jeleniogórska	4	4	100,0	0,06	0,06	337	337	100,0	4,1	4,4
Prok. Legnicka	1	2	200,0	0,01	0,03	469	369	78,7	4,8	4,2
Prok. Opolska	18	17	94,4	0,17	0,15	466	503	107,9	3,5	3,5
Prok. Świdnicka	10	12	120,0	0,13	0,15	381	423	111,0	3,9	4,2

TABL. 2.6.1 APELACJE PROKURATORA OD WYROKÓW SĄDÓW REJONOWYCH I OKRĘGOWYCH W ODNIESIENIU DO OSÓB

Obszary Prokuratur Apelacyjnych	Apelacje rozpoznane (co do osób)		Apelacje uwzględnione w całości lub w części				Apelacje wniesione od											
	2010	2011	2010	2011	winy		kary				pozostałe							
					2010	2011	2010	2011	2010	2011	2010	2011	2010	2011				
	w liczbach bezwzględnych				w odsetkach do apelacji rozpoznanych		w liczbach bezwzględnych		w odsetkach do apelacji rozpoznanych		w liczbach bezwzględnych		w odsetkach do apelacji rozpoznanych		w liczbach bezwzględnych		w odsetkach do apelacji rozpoznanych	
0	1	2	3	4	5	6	7	8	9	10	11	12	13	14	15	16	17	18
OGÓLEM w tym:	18 666	17 753	12 117	11 859	64,9	66,8	5 374	5 227	28,8	29,4	6 555	6 327	35,1	35,6	211	305	1,13	1,72
prokuratury apelacyjne	1 600	1 736	887	1 023	55,4	58,9	501	594	31,3	34,2	339	345	21,2	19,9	68	84	4,3	4,8
Apel. Warszawska	1 509	1 496	838	882	55,5	59,0	453	465	30,0	31,1	383	407	25,4	27,2	4	10	0,27	0,67
Apel. w Warszawie	187	236	88	125	47,1	53,0	66	79	35,3	33,5	18	37	9,6	15,7	4	9	2,14	3,8
Prok. Warszawska	512	437	280	224	54,7	51,3	179	150	35,0	34,3	103	74	20,1	16,9	-	-	-	-
Prok. Warszawsko-Praska	468	471	262	290	56,0	61,6	98	128	20,9	27,2	164	162	35,0	34,4	-	-	-	-
Prok. Ostrołęcka	148	144	82	98	55,4	68,1	48	30	32,4	20,8	34	68	23,0	47,2	-	-	-	-
Prok. Płocka	194	208	126	145	64,9	69,7	62	78	32,0	37,5	64	66	33,0	31,7	-	1	-	0,48
Apel. Białostocka	1 402	1 238	989	838	70,5	67,7	416	375	29,7	30,3	568	458	40,5	37,0	5	5	0,36	0,40
Apel. w Białymstoku	144	170	117	93	81,3	54,7	52	51	36,1	30,0	63	41	43,8	24,1	2	1	1,39	0,59
Prok. Białostocka	435	346	281	223	64,6	64,5	131	99	30,1	28,6	147	120	33,8	34,7	3	4	0,69	1,16
Prok. Łomżyńska	76	93	58	72	76,3	77,4	16	24	21,1	25,8	42	48	55,3	51,6	-	-	-	-
Prok. Olsztyńska	605	506	422	357	69,8	70,6	187	176	30,9	34,8	235	181	38,8	35,8	-	-	-	-
Prok. Suwalska	142	123	111	93	78,2	75,6	30	25	21,1	20,3	81	68	57,0	55,3	-	-	-	-
Apel. Gdańska	2 304	2 257	1 617	1 605	70,2	71,1	553	580	24,0	25,7	1 060	1 017	46,0	45,1	4	8	0,17	0,35
Apel. w Gdańsku	189	169	115	92	60,8	54,4	79	67	41,8	39,6	34	20	18,0	11,8	2	5	1,06	2,96
Prok. Gdańska	859	828	594	610	69,2	73,7	161	208	18,7	25,1	433	402	50,4	48,6	-	-	-	-
Prok. Bydgoska	322	267	199	177	61,8	66,3	107	78	33,2	29,2	92	98	28,6	36,7	-	1	-	0,37
Prok. Elbląska	116	127	90	109	77,6	85,8	21	50	18,1	39,4	67	57	57,8	44,9	2	2	1,72	1,57

TABL. 2.6.1 APELACJE PROKURATORA OD WYROKÓW SĄDÓW REJONOWYCH I OKRĘGOWYCH W ODNIESIENIU DO OSÓB

Obszary Prokuratur Apelacyjnych	Apelacje rozpoznane (co do osób)		Apelacje uwzględnione w całości lub w części				Apelacje wniesione od											
	2010	2011	2010	2011	2010	2011	winy				kary				pozostałe			
							2010	2011	2010	2011	2010	2011	2010	2011	2010	2011	2010	2011
	w liczbach bezwzględnych				w odsetkach do apelacji rozpoznanych		w liczbach bezwzględnych		w odsetkach do apelacji rozpoznanych		w liczbach bezwzględnych		w odsetkach do apelacji rozpoznanych		w liczbach bezwzględnych		w odsetkach do apelacji rozpoznanych	
0	1	2	3	4	5	6	7	8	9	10	11	12	13	14	15	16	17	18
Prok. Słupska	350	352	280	272	80,0	77,3	92	87	26,3	24,7	188	185	53,7	52,6	-	-	-	-
Prok. Toruńska	284	362	207	246	72,9	68,0	47	60	16,5	16,6	160	186	56,3	51,4	-	-	-	-
Prok. Włocławska	184	152	132	99	71,7	65,1	46	30	25,0	19,7	86	69	46,7	45,4	-	-	-	-
Apel. Katowicka	3 086	2 981	1 939	1 920	62,8	64,4	924	872	29,9	29,3	955	942	30,9	31,6	60	106	1,94	3,6
Apel. w Katowicach	247	302	149	220	60,3	72,8	74	93	30,0	30,8	53	75	21,5	24,8	22	52	8,9	17,2
Prok. Katowicka	1 418	1 093	890	623	62,8	57,0	478	298	33,7	27,3	374	278	26,4	25,4	38	47	2,68	4,3
Prok. Bielska	468	459	249	259	53,2	56,4	113	106	24,1	23,1	136	146	29,1	31,8	-	7	-	1,53
Prok. Częstochowska	321	338	173	200	53,9	59,2	62	86	19,3	25,4	111	114	34,6	33,7	-	-	-	-
Prok. Gliwicka	632	789	478	618	75,6	78,3	197	289	31,2	36,6	281	329	44,5	41,7	-	-	-	-
Apel. Krakowska	1 370	1 219	918	871	67,0	71,5	450	414	32,8	34,0	468	456	34,2	37,4	-	1	-	0,08
Apel. w Krakowie	130	101	74	51	56,9	50,5	28	34	21,5	33,7	46	17	35,4	16,8	-	-	-	-
Prok. Krakowska	405	281	324	245	80,0	87,2	190	153	46,9	54,4	134	91	33,1	32,4	-	1	-	0,36
Prok. Kielecka	539	522	327	363	60,7	69,5	144	146	26,7	28,0	183	217	34,0	41,6	-	-	-	-
Prok. Nowosądecka	154	120	101	75	65,6	62,5	59	39	38,3	32,5	42	36	27,3	30,0	-	-	-	-
Prok. Tarnowska	142	195	92	137	64,8	70,3	29	42	20,4	21,5	63	95	44,4	48,7	-	-	-	-
Apel. Lubelska	2 293	2 442	1 538	1 655	67,1	67,8	680	677	29,7	27,7	788	890	34,4	36,4	70	88	3,1	3,6
Apel. w Lublinie	169	172	97	120	57,4	69,8	71	61	42,0	35,5	23	58	13,6	33,7	3	1	1,78	0,58
Prok. Lubelska	1 166	1 074	760	677	65,2	63,0	332	276	28,5	25,7	409	395	35,1	36,8	19	6	1,63	0,56
Prok. Radomska	325	390	223	274	68,6	70,3	65	72	20,0	18,5	115	130	35,4	33,3	43	72	13,2	18,5

TABL. 2.6.1 APELACJE PROKURATORA OD WYROKÓW SĄDÓW REJONOWYCH I OKRĘGOWYCH W ODNIESIENIU DO OSÓB

Obszary Prokuratur Apelacyjnych	Apelacje rozpoznane (co do osób)		Apelacje uwzględnione w całości lub w części				Apelacje wniesione od											
	2010	2011	2010	2011	winy		kary				pozostałe							
					2010	2011	2010	2011	2010	2011	2010	2011	2010	2011				
	w liczbach bezwzględnych				w odsetkach do apelacji rozpoznanych		w liczbach bezwzględnych		w odsetkach do apelacji rozpoznanych		w liczbach bezwzględnych		w odsetkach do apelacji rozpoznanych		w liczbach bezwzględnych		w odsetkach do apelacji rozpoznanych	
0	1	2	3	4	5	6	7	8	9	10	11	12	13	14	15	16	17	18
Prok. Siedlecka	264	330	216	275	81,8	83,3	104	86	39,4	26,1	112	189	42,4	57,3	-	-	-	-
Prok. Zamojska	369	476	242	309	65,6	64,9	108	182	29,3	38,2	129	118	35,0	24,8	5	9	1,36	1,89
Apel. Łódzka	1 022	1 078	729	808	71,3	75,0	297	410	29,1	38,0	431	379	42,2	35,2	1	19	0,10	1,76
Apel. w Łodzi	16	49	8	49	50,0	100,0	7	48	43,8	98,0	-	1	-	2,04	1	-	6,3	-
Prok. Łódzka	442	422	325	314	73,5	74,4	159	209	36,0	49,5	166	105	37,6	24,9	-	-	-	-
Prok. Ostrowska	165	181	103	126	62,4	69,6	35	46	21,2	25,4	68	77	41,2	42,5	-	3	-	1,66
Prok. Piotrkowska	307	331	218	241	71,0	72,8	66	81	21,5	24,5	152	155	49,5	46,8	-	5	-	1,51
Prok. Sieradzka	92	95	75	78	81,5	82,1	30	26	32,6	27,4	45	41	48,9	43,2	-	11	-	11,6
Apel. Poznańska	1 457	1 350	870	818	59,7	60,6	431	371	29,6	27,5	433	419	29,7	31,0	6	28	0,41	2,07
Apel. w Poznaniu	106	126	35	45	33,0	35,7	25	24	23,6	19,0	10	19	9,4	15,1	-	2	-	1,59
Prok. Poznańska	670	659	408	426	60,9	64,6	170	163	25,4	24,7	232	237	34,6	36,0	6	26	0,90	3,9
Prok. Konińska	113	121	51	62	45,1	51,2	23	31	20,4	25,6	28	31	24,8	25,6	-	-	-	-
Prok. Zielonogórska	568	444	376	285	66,2	64,2	213	153	37,5	34,5	163	132	28,7	29,7	-	-	-	-
Apel. Rzeszowska	806	672	436	378	54,1	56,3	234	187	29,0	27,8	172	178	21,3	26,5	30	13	3,7	1,93
Apel. w Rzeszowie	85	96	45	49	52,9	51,0	21	37	24,7	38,5	11	12	12,9	12,5	13	-	15,3	-
Prok. Rzeszowska	325	225	168	147	51,7	65,3	85	68	26,2	30,2	68	66	20,9	29,3	15	13	4,6	5,8
Prok. Krośnieńska	90	109	37	36	41,1	33,0	18	16	20,0	14,7	17	20	18,9	18,3	2	-	2,22	-
Prok. Przemyska	190	132	123	75	64,7	56,8	86	38	45,3	28,8	37	37	19,5	28,0	-	-	-	-
Prok. Tarnobrzaska	116	110	63	71	54,3	64,5	24	28	20,7	25,5	39	43	33,6	39,1	-	-	-	-

TABL. 2.6.1 APELACJE PROKURATORA OD WYROKÓW SĄDÓW REJONOWYCH I OKRĘGOWYCH W ODNIESIENIU DO OSÓB

Obszary Prokuratur Apelacyjnych	Apelacje rozpoznane (co do osób)		Apelacje uwzględnione w całości lub w części				Apelacje wniesione od											
	2010	2011	2010	2011	winy		kary				pozostałe							
					2010	2011	2010	2011	2010	2011	2010	2011	2010	2011				
	w liczbach bezwzględnych				w odsetkach do apelacji rozpoznanych		w liczbach bezwzględnych		w odsetkach do apelacji rozpoznanych		w liczbach bezwzględnych		w odsetkach do apelacji rozpoznanych		w liczbach bezwzględnych		w odsetkach do apelacji rozpoznanych	
0	1	2	3	4	5	6	7	8	9	10	11	12	13	14	15	16	17	18
Apel. Szczecińska	1 629	1 417	1 080	967	66,3	68,2	414	381	25,4	26,9	656	568	40,3	40,1	10	18	0,61	1,27
Apel. w Szczecinie	107	108	67	54	62,6	50,0	28	34	26,2	31,5	39	15	36,4	13,9	-	5	-	4,6
Prok. Szczecińska	636	528	404	327	63,5	61,9	153	125	24,1	23,7	251	202	39,5	38,3	-	-	-	-
Prok. Gorzowska	392	343	268	250	68,4	72,9	120	104	30,6	30,3	148	146	37,8	42,6	-	-	-	-
Prok. Koszalińska	494	438	341	336	69,0	76,7	113	118	22,9	26,9	218	205	44,1	46,8	10	13	2,02	2,97
Apel. Wroclawska	1 788	1 603	1 163	1 117	65,0	69,7	522	495	29,2	30,9	641	613	35,9	38,2	21	9	1,17	0,56
Apel. we Wrocławiu	220	207	92	125	41,8	60,4	50	66	22,7	31,9	42	50	19,1	24,2	21	9	9,5	4,3
Prok. Wroclawska	240	190	137	129	57,1	67,9	90	89	37,5	46,8	47	40	19,6	21,1	-	-	-	-
Prok. Jeleniogórska	262	309	167	235	63,7	76,1	83	103	31,7	33,3	84	132	32,1	42,7	-	-	-	-
Prok. Legnicka	366	241	291	193	79,5	80,1	76	34	20,8	14,1	215	159	58,7	66,0	-	-	-	-
Prok. Opolska	352	312	217	176	61,6	56,4	127	98	36,1	31,4	90	78	25,6	25,0	-	-	-	-
Prok. Świdnicka	348	344	259	259	74,4	75,3	96	105	27,6	30,5	163	154	46,8	44,8	-	-	-	-

TABL. 2.6.2. KASACJE Z UDZIAŁEM PROKURATORA (DANE PROKURATUR OKRĘGOWYCH) W SPRAWACH KARNYCH

Obszary Prokuratur Apelacyjnych	Liczba osób, co do których prokurator											
	wniósł kasację									udzielił odpowiedzi na kasację strony przeciwnej		
	razem			na korzyść			na niekorzyść			2010	2011	2010=100
	2010	2011	2010=100	2010	2011	2010=100	2010	2011	2010=100			
	w liczbach bezwzględnych			w liczbach bezwzględnych			w liczbach bezwzględnych			w liczbach bezwzględnych		
0	1	2	3	4	5	6	7	8	9	10	11	12
OGÓLEM w tym:	176	180	102,3	10	24	240,0	166	156	94,0	1 287	1 266	98,4
prokuratury apelacyjne	25	44	176,0	1	3	300,0	24	41	170,8	468	487	104,1
Apel. Warszawska	12	41	341,7	-	1	-	12	40	333,3	184	211	114,7
Apel. w Warszawie	1	6	600,0	-	-	-	1	6	600,0	87	93	106,9
Prok. Warszawska	5	-	-	-	-	-	5	-	-	45	56	124,4
Prok. Warszawsko-Praska	3	26	866,7	-	-	-	3	26	866,7	27	24	88,9
Prok. Ostrołęcka	2	5	250,0	-	-	-	2	5	250,0	10	14	140,0
Prok. Płocka	1	4	400,0	-	1	-	1	3	300,0	15	24	160,0
Apel. Białostocka	35	30	85,7	9	7	77,8	26	23	88,5	88	105	119,3
Apel. w Białymstoku	3	3	100,0	-	-	-	3	3	100,0	33	53	160,6
Prok. Białostocka	8	12	150,0	-	-	-	8	12	150,0	24	27	112,5
Prok. Łomżyńska	1	3	300,0	-	-	-	1	3	300,0	5	2	40,0
Prok. Olsztyńska	9	-	-	-	-	-	9	-	-	20	14	70,0
Prok. Suwalska	14	12	85,7	9	7	77,8	5	5	100,0	6	9	150,0
Apel. Gdańska	3	1	33,3	-	-	-	3	1	33,3	136	153	112,5
Apel. w Gdańsku	-	-	-	-	-	-	-	-	-	49	68	138,8
Prok. Gdańska	-	-	-	-	-	-	-	-	-	33	36	109,1
Prok. Bydgoska	1	1	100,0	-	-	-	1	1	100,0	20	18	90,0
Prok. Elbląska	2	-	-	-	-	-	2	-	-	11	4	36,4

TABL. 2.6.2. KASACJE Z UDZIAŁEM PROKURATORA (DANE PROKURATUR OKRĘGOWYCH) W SPRAWACH KARNYCH

Obszary Prokuratur Apelacyjnych	Liczba osób, co do których prokurator											
	wniósł kasację									udzielił odpowiedzi na kasację strony przeciwnej		
	razem			na korzyść			na niekorzyść			2010	2011	2010=100
	2010	2011	2010=100	2010	2011	2010=100	2010	2011	2010=100			
	w liczbach bezwzględnych			w liczbach bezwzględnych			w liczbach bezwzględnych			w liczbach bezwzględnych		
0	1	2	3	4	5	6	7	8	9	10	11	12
Prok. Słupska	-	-	-	-	-	-	-	-	-	7	10	142,9
Prok. Toruńska	-	-	-	-	-	-	-	-	-	9	9	100,0
Prok. Włocławska	-	-	-	-	-	-	-	-	-	7	8	114,3
Apel. Katowicka	10	24	240,0	1	-	-	9	24	266,7	168	150	89,3
Apel. w Katowicach	1	5	500,0	1	-	-	-	5	-	45	48	106,7
Prok. Katowicka	3	7	233,3	-	-	-	3	7	233,3	41	30	73,2
Prok. Bielska	3	-	-	-	-	-	3	-	-	26	26	100,0
Prok. Częstochowska	3	11	366,7	-	-	-	3	11	366,7	16	12	75,0
Prok. Gliwicka	-	1	-	-	-	-	-	1	-	40	34	85,0
Apel. Krakowska	7	13	185,7	-	5	-	7	8	114,3	121	107	88,4
Apel. w Krakowie	3	2	66,7	-	1	-	3	1	33,3	40	31	77,5
Prok. Krakowska	3	6	200,0	-	3	-	3	3	100,0	38	32	84,2
Prok. Kielecka	-	3	-	-	1	-	-	2	-	31	32	103,2
Prok. Nowosądecka	1	1	100,0	-	-	-	1	1	100,0	8	7	87,5
Prok. Tarnowska	-	1	-	-	-	-	-	1	-	4	5	125,0
Apel. Lubelska	14	5	35,7	-	2	-	14	3	21,4	124	94	75,8
Apel. w Lublinie	2	2	100,0	-	2	-	2	-	-	44	48	109,1
Prok. Lubelska	7	-	-	-	-	-	7	-	-	37	25	67,6
Prok. Radomska	-	-	-	-	-	-	-	-	-	24	12	50,0

TABL. 2.6.2. KASACJE Z UDZIAŁEM PROKURATORA (DANE PROKURATUR OKRĘGOWYCH) W SPRAWACH KARNYCH

Obszary Prokuratur Apelacyjnych	Liczba osób, co do których prokurator											
	wniósł kasację									udzielił odpowiedzi na kasację strony przeciwnej		
	razem			na korzyść			na niekorzyść			2010	2011	2010=100
	2010	2011	2010=100	2010	2011	2010=100	2010	2011	2010=100			
	w liczbach bezwzględnych			w liczbach bezwzględnych			w liczbach bezwzględnych			w liczbach bezwzględnych		
0	1	2	3	4	5	6	7	8	9	10	11	12
Prok. Siedlecka	3	1	33,3	-	-	-	3	1	33,3	9	5	55,6
Prok. Zamojska	2	2	100,0	-	-	-	2	2	100,0	10	4	40,0
Apel. Łódzka	21	5	23,8	-	1	-	21	4	19,0	74	77	104,1
Apel. w Łodzi	-	-	-	-	-	-	-	-	-	25	27	108,0
Prok. Łódzka	12	3	25,0	-	-	-	12	3	25,0	27	32	118,5
Prok. Ostrowska	3	-	-	-	-	-	3	-	-	5	4	80,0
Prok. Piotrkowska	6	1	16,7	-	-	-	6	1	16,7	9	7	77,8
Prok. Sieradzka	-	1	-	-	1	-	-	-	-	8	7	87,5
Apel. Poznańska	12	10	83,3	-	3	-	12	7	58,3	104	76	73,1
Apel. w Poznaniu	-	-	-	-	-	-	-	-	-	33	-	-
Prok. Poznańska	4	3	75,0	-	2	-	4	1	25,0	49	46	93,9
Prok. Konińska	-	3	-	-	1	-	-	2	-	6	5	83,3
Prok. Zielonogórska	8	4	50,0	-	-	-	8	4	50,0	16	25	156,3
Apel. Rzeszowska	25	29	116,0	-	-	-	25	29	116,0	42	51	121,4
Apel. w Rzeszowie	11	26	236,4	-	-	-	11	26	236,4	3	14	466,7
Prok. Rzeszowska	1	-	-	-	-	-	1	-	-	16	11	68,8
Prok. Krośnieńska	-	-	-	-	-	-	-	-	-	7	7	100,0
Prok. Przemyska	11	2	18,2	-	-	-	11	2	18,2	6	9	150,0
Prok. Tarnobrzeska	2	1	50,0	-	-	-	2	1	50,0	10	10	100,0

TABL. 2.6.2. KASACJE Z UDZIAŁEM PROKURATORA (DANE PROKURATUR OKRĘGOWYCH) W SPRAWACH KARNYCH

Obszary Prokuratur Apelacyjnych	Liczba osób, co do których prokurator											
	wniósł kasację									udzielił odpowiedzi na kasację strony przeciwnej		
	razem			na korzyść			na niekorzyść					
	2010	2011	2010=100	2010	2011	2010=100	2010	2011	2010=100	2010	2011	2010=100
	w liczbach bezwzględnych			w liczbach bezwzględnych			w liczbach bezwzględnych			w liczbach bezwzględnych		
0	1	2	3	4	5	6	7	8	9	10	11	12
Apel. Szczecińska	26	9	34,6	-	4	-	26	5	19,2	78	88	112,8
Apel. w Szczecinie	2	-	-	-	-	-	2	-	-	30	30	100,0
Prok. Szczecińska	4	5	125,0	-	3	-	4	2	50,0	32	40	125,0
Prok. Gorzowska	19	2	10,5	-	-	-	19	2	10,5	6	11	183,3
Prok. Koszalińska	1	2	200,0	-	1	-	1	1	100,0	10	7	70,0
Apel. Wroclawska	11	13	118,2	-	1	-	11	12	109,1	168	154	91,7
Apel. we Wrocławiu	2	-	-	-	-	-	2	-	-	79	75	94,9
Prok. Wroclawska	-	6	-	-	-	-	-	6	-	39	31	79,5
Prok. Jeleniogórska	-	-	-	-	-	-	-	-	-	19	9	47,4
Prok. Legnicka	3	2	66,7	-	-	-	3	2	66,7	10	17	170,0
Prok. Opolska	1	5	500,0	-	1	-	1	4	400,0	7	8	114,3
Prok. Świdnicka	5	-	-	-	-	-	5	-	-	14	14	100,0

TABL. 2.7.1. CZYNNOŚCI PROFILAKTYCZNE PODEJMOWANE PRZEZ PROKURATORÓW W RAMACH POSTĘPOWAŃ PRZYGOTOWAWCZYCH (repertorium Ds) w 2011 r.

Obszary Prokuratur Apelacyjnych	Ogółem	Zawiadomienie organów nadrzędnych (art. 19 kpk)	Zawiadomienie organów kontroli (art. 19 kpk)	Wystąpienia (art. 30 ustawy o prokuraturze)	Wnioski (art. 30 ustawy o prokuraturze)	Zainspirowano kontrolę	Liczba czynności związ. ze współpr. ze środkami masowego przekazu	Inne czynności profilaktyczne	Przekazano sprawę innym organom (art. 18 § 2 kpk)
	w liczbach bezwzględnych								
0	1	2	3	4	5	6	7	8	9
OGÓLEM w tym:	56 924	59	26	38	139	152	40 237	16 273	23
prokuratury apelacyjne	1 986	-	-	-	-	29	1 951	6	-
Apel. Warszawska	8 448	9	4	-	8	7	6 964	1 456	3
Apel. w Warszawie	41	-	-	-	-	-	41	-	-
Prok. Warszawska	5 531	-	-	-	-	-	5 070	461	-
Prok. Warszawsko-Praska	1 456	-	-	-	-	1	1 413	42	2
Prok. Ostrołęcka	314	8	-	-	1	2	246	57	-
Prok. Płocka	1 106	1	4	-	7	4	194	896	1
Apel. Białostocka	2 724	1	2	-	4	42	1 993	682	-
Apel. w Białymstoku	74	-	-	-	-	18	56	-	-
Prok. Białostocka	600	-	-	-	1	1	499	99	-
Prok. Łomżyńska	268	-	-	-	3	6	202	57	-
Prok. Olsztyńska	823	1	2	-	-	16	518	286	-
Prok. Suwalska	959	-	-	-	-	1	718	240	-
Apel. Gdańska	8 191	7	1	2	-	1	7 919	261	-
Apel. w Gdańsku	651	-	-	-	-	-	651	-	-
Prok. Gdańska	1 958	1	-	1	-	-	1 951	5	-
Prok. Bydgoska	1 805	1	-	-	-	-	1 695	109	-
Prok. Elbląska	590	1	-	1	-	-	574	14	-

TABL. 2.7.1. CZYNNOŚCI PROFILAKTYCZNE PODEJMOWANE PRZEZ PROKURATORÓW W RAMACH POSTĘPOWAŃ PRZYGOTOWAWCZYCH (repertorium Ds) w 2011 r.

Obszary Prokuratur Apelacyjnych	Ogółem	Zawiadomienie organów nadrzędnych (art. 19 kpk)	Zawiadomienie organów kontroli (art. 19 kpk)	Wystąpienia (art. 30 ustawy o prokuraturze)	Wnioski (art. 30 ustawy o prokuraturze)	Zainspirowano kontrolę	Liczba czynności związ. ze współpr. ze środkami masowego przekazu	Inne czynności profilaktyczne	Przekazano sprawę innym organom (art. 18 § 2 kpk)
	w liczbach bezwzględnych								
0	1	2	3	4	5	6	7	8	9
Prok. Słupska	1 161	1	-	-	-	-	1 034	126	-
Prok. Toruńska	1 632	3	-	-	-	1	1 621	7	-
Prok. Włocławska	394	-	1	-	-	-	393	-	-
Apel. Katowicka	3 661	8	7	12	3	34	3 124	473	1
Apel. w Katowicach	352	-	-	-	-	-	347	5	-
Prok. Katowicka	1 038	3	2	2	3	5	881	142	1
Prok. Bielska	446	1	3	-	-	14	317	111	-
Prok. Częstochowska	792	1	-	1	-	-	698	92	-
Prok. Gliwicka	1 033	3	2	9	-	15	881	123	-
Apel. Krakowska	4 110	-	4	7	36	14	2 454	1 595	3
Apel. w Krakowie	-	-	-	-	-	-	-	-	-
Prok. Krakowska	766	-	-	1	-	2	261	502	-
Prok. Kielecka	713	-	2	-	36	1	623	51	2
Prok. Nowosądecka	1 416	-	2	5	-	11	629	769	1
Prok. Tarnowska	1 215	-	-	1	-	-	941	273	-
Apel. Lubelska	3 201	3	2	1	-	2	3 030	163	-
Apel. w Lublinie	87	-	-	-	-	-	87	-	-
Prok. Lubelska	2 296	2	2	-	-	-	2 199	93	-
Prok. Radomska	252	-	-	-	-	1	192	59	-

TABL. 2.7.1. CZYNNOŚCI PROFILAKTYCZNE PODEJMOWANE PRZEZ PROKURATORÓW W RAMACH POSTĘPOWAŃ PRZYGOTOWAWCZYCH (repertorium Ds) w 2011 r.

Obszary Prokuratur Apelacyjnych	Ogółem	Zawiadomienie organów nadrzędnych (art. 19 kpk)	Zawiadomienie organów kontroli (art. 19 kpk)	Wystąpienia (art. 30 ustawy o prokuraturze)	Wnioski (art. 30 ustawy o prokuraturze)	Zainspirowano kontrolę	Liczba czynności związ. ze współpr. ze środkami masowego przekazu	Inne czynności profilaktyczne	Przekazano sprawę innym organom (art. 18 § 2 kpk)
	w liczbach bezwzględnych								
0	1	2	3	4	5	6	7	8	9
Prok. Siedlecka	33	1	-	1	-	1	20	10	-
Prok. Zamojska	533	-	-	-	-	-	532	1	-
Apel. Łódzka	5 567	10	-	3	13	12	5 230	299	3
Apel. w Łodzi	369	-	-	-	-	-	369	-	-
Prok. Łódzka	2 328	1	-	1	13	7	2 044	262	-
Prok. Ostrowska	2 272	4	-	-	-	2	2 234	32	-
Prok. Piotrkowska	527	3	-	2	-	-	522	-	-
Prok. Sieradzka	71	2	-	-	-	3	61	5	3
Apel. Poznańska	11 058	2	4	2	-	6	4 887	6 157	11
Apel. w Poznaniu	12	-	-	-	-	-	12	-	-
Prok. Poznańska	6 250	1	4	-	-	4	2 169	4 072	1
Prok. Konińska	1 104	-	-	-	-	2	223	879	-
Prok. Zielonogórska	3 692	1	-	2	-	-	2 483	1 206	10
Apel. Rzeszowska	1 811	3	1	3	3	7	945	849	-
Apel. w Rzeszowie	51	-	-	-	-	-	50	1	-
Prok. Rzeszowska	1 314	3	1	1	-	3	649	657	-
Prok. Krośnieńska	241	-	-	-	2	-	110	129	-
Prok. Przemyska	92	-	-	-	-	1	60	31	-
Prok. Tarnobrzeska	113	-	-	2	1	3	76	31	-

TABL. 2.7.1. CZYNNOŚCI PROFILAKTYCZNE PODEJMOWANE PRZEZ PROKURATORÓW W RAMACH POSTĘPOWAŃ PRZYGOTOWAWCZYCH (repertorium Ds) w 2011 r.

Obszary Prokuratur Apelacyjnych	Ogółem	Zawiadomienie organów nadrzędnych (art. 19 kpk)	Zawiadomienie organów kontroli (art. 19 kpk)	Wystąpienia (art. 30 ustawy o prokuraturze)	Wnioski (art. 30 ustawy o prokuraturze)	Zainspirowano kontrolę	Liczba czynności związ. ze współpr. ze środkami masowego przekazu	Inne czynności profilaktyczne	Przekazano sprawę innym organom (art. 18 § 2 kpk)
	w liczbach bezwzględnych								
0	1	2	3	4	5	6	7	8	9
Apel. Szczecińska	3 866	7	1	1	-	17	1 437	2 403	-
Apel. w Szczecinie	169	-	-	-	-	9	160	-	-
Prok. Szczecińska	2 757	7	-	1	-	8	814	1 927	-
Prok. Gorzowska	502	-	-	-	-	-	102	400	-
Prok. Koszalińska	438	-	1	-	-	-	361	76	-
Apel. Wroclawska	4 287	9	-	7	72	10	2 254	1 935	2
Apel. we Wrocławiu	180	-	-	-	-	2	178	-	-
Prok. Wroclawska	729	2	-	-	1	4	479	243	-
Prok. Jeleniogórska	1 455	-	-	4	-	-	186	1 265	-
Prok. Legnicka	503	2	-	1	-	2	204	294	-
Prok. Opolska	636	2	-	1	71	-	493	69	-
Prok. Świdnicka	784	3	-	1	-	2	714	64	2

TABL. 2.7.2. POSTĘPOWANIE MEDIACYJNE (art. 23a kpk)

Obszary Prokuratur Apelacyjnych	Sprawy skierowane do instytucji lub osoby godnej zaufania celem przeprowadzenia postępowania mediacyjnego			Sprawy zakończone w wyniku postępowania mediacyjnego							
				ogółem w okresie sprawozdawczym			w tym ugodą				
	2010	2011	2010=100	2010	2011	2010=100	2010	2011	2010=100	2010	2011
	w liczbach bezwzględnych			w liczbach bezwzględnych			w liczbach bezwzględnych			w odsetkach do ogółem spraw zakończonych	
0	1	2	3	4	5	6	7	8	9	10	11
OGÓLEM w tym:	1 261	1 414	112,1	1 326	1 417	106,9	960	1 022	106,5	72,4	72,1
prokuratury apelacyjne	-	-	-	-	-	-	-	-	-	-	-
Apel. Warszawska	12	104	866,7	11	89	809,1	7	48	685,7	63,6	53,9
Apel. w Warszawie	-	-	-	-	-	-	-	-	-	-	-
Prok. Warszawska	3	23	766,7	2	20	1 000,0	1	11	1 100,0	50,0	55,0
Prok. Warszawsko-Praska	1	18	1 800,0	1	13	1 300,0	-	8	-	-	61,5
Prok. Ostrołęcka	4	34	850,0	4	30	750,0	3	15	500,0	75,0	50,0
Prok. Płocka	4	29	725,0	4	26	650,0	3	14	466,7	75,0	53,8
Apel. Białostocka	877	813	92,7	956	836	87,4	675	586	86,8	70,6	70,1
Apel. w Białymstoku	-	-	-	-	-	-	-	-	-	-	-
Prok. Białostocka	203	215	105,9	206	214	103,9	132	152	115,2	64,1	71,0
Prok. Łomżyńska	223	192	86,1	253	217	85,8	170	136	80,0	67,2	62,7
Prok. Olsztyńska	363	304	83,7	398	305	76,6	301	232	77,1	75,6	76,1
Prok. Suwalska	88	102	115,9	99	100	101,0	72	66	91,7	72,7	66,0
Apel. Gdańska	49	52	106,1	48	56	116,7	34	47	138,2	70,8	83,9
Apel. w Gdańsku	-	-	-	-	-	-	-	-	-	-	-
Prok. Gdańska	-	1	-	-	1	-	-	-	-	-	-
Prok. Bydgoska	15	31	206,7	15	38	253,3	8	34	425,0	53,3	89,5
Prok. Elbląska	18	5	27,8	17	4	23,5	14	3	21,4	82,4	75,0

TABL. 2.7.2. POSTĘPOWANIE MEDIACYJNE (art. 23a kpk)

Obszary Prokuratur Apelacyjnych	Sprawy skierowane do instytucji lub osoby godnej zaufania celem przeprowadzenia postępowania mediacyjnego			Sprawy zakończone w wyniku postępowania mediacyjnego							
				ogółem w okresie sprawozdawczym			w tym ugodą				
	2010	2011	2010=100	2010	2011	2010=100	2010	2011	2010=100	2010	2011
	w liczbach bezwzględnych			w liczbach bezwzględnych			w liczbach bezwzględnych			w odsetkach do ogółem spraw zakończonych	
0	1	2	3	4	5	6	7	8	9	10	11
Prok. Słupska	8	9	112,5	8	8	100,0	7	6	85,7	87,5	75,0
Prok. Toruńska	7	6	85,7	7	5	71,4	5	4	80,0	71,4	80,0
Prok. Włocławska	1	-	-	1	-	-	-	-	-	-	-
Apel. Katowicka	52	55	105,8	50	52	104,0	40	50	125,0	80,0	96,2
Apel. w Katowicach	-	-	-	-	-	-	-	-	-	-	-
Prok. Katowicka	5	4	80,0	5	2	40,0	4	2	50,0	80,0	100,0
Prok. Bielska	2	1	50,0	2	1	50,0	-	1	-	-	100,0
Prok. Częstochowska	8	5	62,5	8	5	62,5	5	5	100,0	62,5	100,0
Prok. Gliwicka	37	45	121,6	35	44	125,7	31	42	135,5	88,6	95,5
Apel. Krakowska	76	85	111,8	76	85	111,8	62	74	119,4	81,6	87,1
Apel. w Krakowie	-	-	-	-	-	-	-	-	-	-	-
Prok. Krakowska	40	46	115,0	39	47	120,5	29	39	134,5	74,4	83,0
Prok. Kielecka	29	31	106,9	29	31	106,9	28	29	103,6	96,6	93,5
Prok. Nowosądecka	3	4	133,3	4	3	75,0	2	2	100,0	50,0	66,7
Prok. Tarnowska	4	4	100,0	4	4	100,0	3	4	133,3	75,0	100,0
Apel. Lubelska	32	54	168,8	28	55	196,4	22	39	177,3	78,6	70,9
Apel. w Lublinie	-	-	-	-	-	-	-	-	-	-	-
Prok. Lubelska	29	47	162,1	25	49	196,0	20	37	185,0	80,0	75,5
Prok. Radomska	-	3	-	-	3	-	-	1	-	-	33,3

TABL. 2.7.2. POSTĘPOWANIE MEDIACYJNE (art. 23a kpk)

Obszary Prokuratur Apelacyjnych	Sprawy skierowane do instytucji lub osoby godnej zaufania celem przeprowadzenia postępowania mediacyjnego			Sprawy zakończone w wyniku postępowania mediacyjnego							
				ogółem w okresie sprawozdawczym			w tym ugodą				
	2010	2011	2010=100	2010	2011	2010=100	2010	2011	2010=100	2010	2011
	w liczbach bezwzględnych			w liczbach bezwzględnych			w liczbach bezwzględnych			w odsetkach do ogółem spraw zakończonych	
0	1	2	3	4	5	6	7	8	9	10	11
Prok. Siedlecka	2	3	150,0	2	2	100,0	1	1	100,0	50,0	50,0
Prok. Zamojska	1	1	100,0	1	1	100,0	1	-	-	100,0	-
Apel. Łódzka	26	36	138,5	26	33	126,9	17	21	123,5	65,4	63,6
Apel. w Łodzi	-	-	-	-	-	-	-	-	-	-	-
Prok. Łódzka	9	14	155,6	10	14	140,0	7	12	171,4	70,0	85,7
Prok. Ostrowska	5	9	180,0	5	6	120,0	4	5	125,0	80,0	83,3
Prok. Piotrkowska	9	11	122,2	7	11	157,1	3	3	100,0	42,9	27,3
Prok. Sieradzka	3	2	66,7	4	2	50,0	3	1	33,3	75,0	50,0
Apel. Poznańska	45	72	160,0	44	69	156,8	38	41	107,9	86,4	59,4
Apel. w Poznaniu	-	-	-	-	-	-	-	-	-	-	-
Prok. Poznańska	43	47	109,3	42	44	104,8	37	29	78,4	88,1	65,9
Prok. Konińska	2	2	100,0	2	2	100,0	1	1	100,0	50,0	50,0
Prok. Zielonogórska	-	23	-	-	23	-	-	11	-	-	47,8
Apel. Rzeszowska	31	30	96,8	31	30	96,8	18	23	127,8	58,1	76,7
Apel. w Rzeszowie	-	-	-	-	-	-	-	-	-	-	-
Prok. Rzeszowska	26	26	100,0	26	26	100,0	14	21	150,0	53,8	80,8
Prok. Krośnieńska	-	-	-	-	-	-	-	-	-	-	-
Prok. Przemyska	-	1	-	-	1	-	-	1	-	-	100,0
Prok. Tarnobrzaska	5	3	60,0	5	3	60,0	4	1	25,0	80,0	33,3

TABL. 2.7.2. POSTĘPOWANIE MEDIACYJNE (art. 23a kpk)

Obszary Prokuratur Apelacyjnych	Sprawy skierowane do instytucji lub osoby godnej zaufania celem przeprowadzenia postępowania mediacyjnego			Sprawy zakończone w wyniku postępowania mediacyjnego							
				ogółem w okresie sprawozdawczym			w tym ugodą				
	2010	2011	2010=100	2010	2011	2010=100	2010	2011	2010=100	2010	2011
	w liczbach bezwzględnych			w liczbach bezwzględnych			w liczbach bezwzględnych			w odsetkach do ogółem spraw zakończonych	
0	1	2	3	4	5	6	7	8	9	10	11
Apel. Szczecińska	27	54	200,0	25	55	220,0	24	47	195,8	96,0	85,5
Apel. w Szczecinie	-	-	-	-	-	-	-	-	-	-	-
Prok. Szczecińska	18	29	161,1	17	30	176,5	16	26	162,5	94,1	86,7
Prok. Gorzowska	8	16	200,0	7	16	228,6	7	14	200,0	100,0	87,5
Prok. Koszalińska	1	9	900,0	1	9	900,0	1	7	700,0	100,0	77,8
Apel. Wroclawska	34	59	173,5	31	57	183,9	23	46	200,0	74,2	80,7
Apel. we Wrocławiu	-	-	-	-	-	-	-	-	-	-	-
Prok. Wroclawska	4	10	250,0	4	9	225,0	2	4	200,0	50,0	44,4
Prok. Jeleniogórska	9	10	111,1	9	10	111,1	4	8	200,0	44,4	80,0
Prok. Legnicka	5	9	180,0	5	9	180,0	5	8	160,0	100,0	88,9
Prok. Opolska	6	7	116,7	2	7	350,0	2	6	300,0	100,0	85,7
Prok. Świdnicka	10	23	230,0	11	22	200,0	10	20	200,0	90,9	90,9

TABL. 2.7.3.(1) ZAWIESZENIE POSTĘPOWAŃ PRZYGOTOWAWCZYCH (STAN SPRAW ZAWIESZONYCH NA OSTATNI DZIEŃ OKRESU SPRAWOZDAWCZEGO)

Obszary Prokuratur Apelacyjnych	Liczba zawieszonych postępowań przygotowawczych (dział 1.6.)									Liczba decyzji o podjęciu zawieszonych postępowań przygotawczych w okresie sprawozdawczym		
	razem			w tym								
	2010		2011	2010=100	w okresie sprawozdawczym			w okresach poprzedzających				
	2010	2011			2010	2011	2010=100	2010	2011	2010=100		
	w liczbach bezwzględnych			w liczbach bezwzględnych			w liczbach bezwzględnych			w liczbach bezwzględnych		
0	1	2	3	4	5	6	7	8	9	10	11	12
OGÓLEM w tym:	88 848	83 748	94,3	29 137	29 040	99,7	59 711	54 708	91,6	45 020	46 384	103,0
prokuratury apelacyjne	210	234	111,4	90	89	98,9	120	145	120,8	48	54	112,5
Apel. Warszawska	17 498	15 587	89,1	6 001	5 649	94,1	11 497	9 938	86,4	8 890	10 455	117,6
Apel. w Warszawie	29	42	144,8	18	18	100,0	11	24	218,2	7	9	128,6
Prok. Warszawska	10 337	9 056	87,6	2 950	2 855	96,8	7 387	6 201	83,9	4 540	5 391	118,7
Prok. Warszawsko-Praska	4 800	4 273	89,0	1 778	1 612	90,7	3 022	2 661	88,1	2 801	3 165	113,0
Prok. Ostrołęcka	780	768	98,5	454	371	81,7	326	397	121,8	476	528	110,9
Prok. Płocka	1 552	1 448	93,3	801	793	99,0	751	655	87,2	1 066	1 362	127,8
Apel. Białostocka	2 452	2 472	100,8	794	936	117,9	1 658	1 536	92,6	1 292	1 321	102,2
Apel. w Białymstoku	21	19	90,5	11	8	72,7	10	11	110,0	7	10	142,9
Prok. Białostocka	890	837	94,0	287	349	121,6	603	488	80,9	397	522	131,5
Prok. Łomżyńska	275	278	101,1	71	118	166,2	204	160	78,4	150	140	93,3
Prok. Olsztyńska	1 056	1 121	106,2	329	374	113,7	727	747	102,8	542	500	92,3
Prok. Suwalska	210	217	103,3	96	87	90,6	114	130	114,0	196	149	76,0
Apel. Gdańska	8 200	7 351	89,6	2 721	2 720	100,0	5 479	4 631	84,5	4 078	4 672	114,6
Apel. w Gdańsku	25	30	120,0	12	12	100,0	13	18	138,5	8	7	87,5
Prok. Gdańska	4 111	3 488	84,8	1 203	1 382	114,9	2 908	2 106	72,4	1 927	2 505	130,0
Prok. Bydgoska	1 329	1 185	89,2	426	433	101,6	903	752	83,3	742	815	109,8
Prok. Elbląska	748	758	101,3	322	277	86,0	426	481	112,9	388	351	90,5

TABL. 2.7.3.(1) ZAWIESZENIE POSTĘPOWAŃ PRZYGOTOWAWCZYCH (STAN SPRAW ZAWIESZONYCH NA OSTATNI DZIEŃ OKRESU SPRAWOZDAWCZEGO)

Obszary Prokuratur Apelacyjnych	Liczba zawieszonych postępowań przygotowawczych (dział 1.6.)									Liczba decyzji o podjęciu zawieszonych postępowań przygotawczych w okresie sprawozdawczym			
	razem			w tym									
	2010		2011	2010=100	w okresie sprawozdawczym			w okresach poprzedzających			2010	2011	2010=100
	2010	2011			2010	2011	2010=100	2010	2011	2010=100			
	w liczbach bezwzględnych			w liczbach bezwzględnych			w liczbach bezwzględnych			w liczbach bezwzględnych			
0	1	2	3	4	5	6	7	8	9	10	11	12	
Prok. Słupska	727	693	95,3	336	260	77,4	391	433	110,7	360	425	118,1	
Prok. Toruńska	743	679	91,4	239	206	86,2	504	473	93,8	411	348	84,7	
Prok. Włocławska	517	518	100,2	183	150	82,0	334	368	110,2	242	221	91,3	
Apel. Katowicka	12 512	11 984	95,8	3 889	3 982	102,4	8 623	8 002	92,8	6 292	5 817	92,5	
Apel. w Katowicach	26	35	134,6	8	12	150,0	18	23	127,8	4	3	75,0	
Prok. Katowicka	5 864	5 341	91,1	1 435	1 388	96,7	4 429	3 953	89,3	2 777	2 520	90,7	
Prok. Bielska	1 620	1 669	103,0	632	615	97,3	988	1 054	106,7	728	728	100,0	
Prok. Częstochowska	1 134	1 180	104,1	580	639	110,2	554	541	97,7	655	701	107,0	
Prok. Gliwicka	3 868	3 759	97,2	1 234	1 328	107,6	2 634	2 431	92,3	2 128	1 865	87,6	
Apel. Krakowska	8 693	8 411	96,8	2 071	2 040	98,5	6 622	6 371	96,2	3 465	3 198	92,3	
Apel. w Krakowie	19	-	-	7	-	-	12	-	-	2	-	-	
Prok. Krakowska	4 925	4 705	95,5	1 042	1 077	103,4	3 883	3 628	93,4	1 747	1 807	103,4	
Prok. Kielecka	1 797	1 769	98,4	553	495	89,5	1 244	1 274	102,4	994	773	77,8	
Prok. Nowosądecka	879	897	102,0	259	272	105,0	620	625	100,8	393	345	87,8	
Prok. Tarnowska	1 073	1 040	96,9	210	196	93,3	863	844	97,8	329	273	83,0	
Apel. Lubelska	6 505	6 596	101,4	2 493	2 550	102,3	4 012	4 046	100,8	3 710	3 594	96,9	
Apel. w Lublinie	25	32	128,0	8	14	175,0	17	18	105,9	3	7	233,3	
Prok. Lubelska	3 465	3 536	102,0	1 229	1 382	112,4	2 236	2 154	96,3	1 652	1 910	115,6	
Prok. Radomska	1 780	1 761	98,9	774	620	80,1	1 006	1 141	113,4	1 316	874	66,4	

TABL. 2.7.3.(1) ZAWIESZENIE POSTĘPOWAŃ PRZYGOTOWAWCZYCH (STAN SPRAW ZAWIESZONYCH NA OSTATNI DZIEŃ OKRESU SPRAWOZDAWCZEGO)

Obszary Prokuratur Apelacyjnych	Liczba zawieszonych postępowań przygotowawczych (dział 1.6.)									Liczba decyzji o podjęciu zawieszonych postępowań przygotawczych w okresie sprawozdawczym			
	razem			w tym									
	2010		2011	2010=100	w okresie sprawozdawczym			w okresach poprzedzających			2010	2011	2010=100
	2010	2011			2010	2011	2010=100	2010	2011	2010=100			
	w liczbach bezwzględnych			w liczbach bezwzględnych			w liczbach bezwzględnych			w liczbach bezwzględnych			
0	1	2	3	4	5	6	7	8	9	10	11	12	
Prok. Siedlecka	380	377	99,2	169	155	91,7	211	222	105,2	284	268	94,4	
Prok. Zamojska	855	890	104,1	313	379	121,1	542	511	94,3	455	535	117,6	
Apel. Łódzka	4 841	4 797	99,1	1 705	1 776	104,2	3 136	3 021	96,3	2 648	2 489	94,0	
Apel. w Łodzi	13	17	130,8	6	5	83,3	7	12	171,4	3	3	100,0	
Prok. Łódzka	2 847	2 825	99,2	949	1 001	105,5	1 898	1 824	96,1	1 588	1 449	91,2	
Prok. Ostrowska	818	772	94,4	278	288	103,6	540	484	89,6	446	455	102,0	
Prok. Piotrkowska	802	833	103,9	339	338	99,7	463	495	106,9	392	354	90,3	
Prok. Sieradzka	361	350	97,0	133	144	108,3	228	206	90,4	219	228	104,1	
Apel. Poznańska	5 847	5 832	99,7	2 131	2 473	116,0	3 716	3 359	90,4	3 794	3 647	96,1	
Apel. w Poznaniu	13	12	92,3	6	3	50,0	7	9	128,6	-	5	-	
Prok. Poznańska	3 731	3 868	103,7	1 400	1 752	125,1	2 331	2 116	90,8	2 614	2 375	90,9	
Prok. Konińska	471	519	110,2	195	249	127,7	276	270	97,8	383	400	104,4	
Prok. Zielonogórska	1 632	1 433	87,8	530	469	88,5	1 102	964	87,5	797	867	108,8	
Apel. Rzeszowska	4 336	4 460	102,9	1 235	1 331	107,8	3 101	3 129	100,9	1 940	1 744	89,9	
Apel. w Rzeszowie	13	15	115,4	2	5	250,0	11	10	90,9	6	4	66,7	
Prok. Rzeszowska	1 320	1 350	102,3	436	464	106,4	884	886	100,2	851	664	78,0	
Prok. Krośnieńska	962	1 023	106,3	274	284	103,6	688	739	107,4	289	339	117,3	
Prok. Przemyska	700	724	103,4	212	218	102,8	488	506	103,7	321	306	95,3	
Prok. Tarnobrzeska	1 341	1 348	100,5	311	360	115,8	1 030	988	95,9	473	431	91,1	

TABL. 2.7.3.(1) ZAWIESZENIE POSTĘPOWAŃ PRZYGOTOWAWCZYCH (STAN SPRAW ZAWIESZONYCH NA OSTATNI DZIEŃ OKRESU SPRAWOZDAWCZEGO)

Obszary Prokuratur Apelacyjnych	Liczba zawieszonych postępowań przygotowawczych (dział 1.6.)									Liczba decyzji o podjęciu zawieszonych postępowań przygotowawczych w okresie sprawozdawczym			
	razem			w tym									
	2010		2011	2010=100	w okresie sprawozdawczym			w okresach poprzedzających			2010	2011	2010=100
	w liczbach bezwzględnych				2010		2010=100	2010		2010=100			
	1	2	3	4	5	6		7	8		9	10	11
Apel. Szczecińska	6 741	5 985	88,8	3 128	2 552	81,6	3 613	3 433	95,0	4 458	4 480	100,5	
Apel. w Szczecinie	12	15	125,0	6	7	116,7	6	8	133,3	7	4	57,1	
Prok. Szczecińska	3 872	3 237	83,6	1 646	1 234	75,0	2 226	2 003	90,0	2 385	2 433	102,0	
Prok. Gorzowska	1 496	1 356	90,6	768	655	85,3	728	701	96,3	1 028	1 066	103,7	
Prok. Koszalińska	1 361	1 377	101,2	708	656	92,7	653	721	110,4	1 038	977	94,1	
Apel. Wroclawska	11 223	10 273	91,5	2 969	3 031	102,1	8 254	7 242	87,7	4 453	4 967	111,5	
Apel. we Wrocławiu	14	17	121,4	6	5	83,3	8	12	150,0	1	2	200,0	
Prok. Wroclawska	5 965	5 349	89,7	1 219	1 263	103,6	4 746	4 086	86,1	1 802	2 170	120,4	
Prok. Jeleniogórska	918	745	81,2	283	239	84,5	635	506	79,7	439	513	116,9	
Prok. Legnicka	984	889	90,3	370	358	96,8	614	531	86,5	552	605	109,6	
Prok. Opolska	1 916	1 899	99,1	673	740	110,0	1 243	1 159	93,2	990	996	100,6	
Prok. Świdnicka	1 426	1 374	96,4	418	426	101,9	1 008	948	94,0	669	681	101,8	

TABL. 2.7.3.(2) ZAWIESZENIE POSTĘPOWAŃ PRZYGOTOWAWCZYCH (STAN SPRAW ZAWIESZONYCH NA OSTATNI DZIEŃ OKRESU SPRAWOZDAWCZEGO) w 2011 r.

Obszary Prokuratur Apelacyjnych	Okres trwania postępowań przygotowawczych										
	razem	do 6 mies.	pow. 6 mies. do roku	pow. roku do 2 lat	pow. 2 do 5 lat	pow. 5 lat	do 6 mies.	pow. 6 mies. do roku	pow. roku do 2 lat	pow. 2 do 5 lat	pow. 5 lat
	w liczbach bezwzględnych						w odsetkach do liczby postępowań ogółem				
0	1	2	3	4	5	6	7	8	9	10	11
OGÓLEM w tym:	83 748	18 460	10 220	13 074	20 322	21 672	22,0	12,2	15,6	24,3	25,9
prokuratury apelacyjne	234	47	42	53	72	20	20,1	17,9	22,6	30,8	8,5
Apel. Warszawska	15 587	3 529	2 163	2 586	3 801	3 508	22,6	13,9	16,6	24,4	22,5
Apel. w Warszawie	42	10	8	14	8	2	23,8	19,0	33,3	19,0	4,8
Prok. Warszawska	9 056	1 796	1 160	1 445	2 374	2 281	19,8	12,8	16,0	26,2	25,2
Prok. Warszawsko-Praska	4 273	973	583	717	1 035	965	22,8	13,6	16,8	24,2	22,6
Prok. Ostrołęcka	768	245	124	161	143	95	31,9	16,1	21,0	18,6	12,4
Prok. Płocka	1 448	505	288	249	241	165	34,9	19,9	17,2	16,6	11,4
Apel. Białostocka	2 472	562	282	341	524	763	22,7	11,4	13,8	21,2	30,9
Apel. w Białymstoku	19	3	5	3	6	2	15,8	26,3	15,8	31,6	10,5
Prok. Białostocka	837	194	101	121	187	234	23,2	12,1	14,5	22,3	28,0
Prok. Łomżyńska	278	62	33	37	61	85	22,3	11,9	13,3	21,9	30,6
Prok. Olsztyńska	1 121	235	123	137	228	398	21,0	11,0	12,2	20,3	35,5
Prok. Suwalska	217	68	20	43	42	44	31,3	9,2	19,8	19,4	20,3
Apel. Gdańska	7 351	1 638	1 044	1 102	1 831	1 736	22,3	14,2	15,0	24,9	23,6
Apel. w Gdańsku	30	8	4	8	10	-	26,7	13,3	26,7	33,3	-
Prok. Gdańska	3 488	736	609	475	805	863	21,1	17,5	13,6	23,1	24,7
Prok. Bydgoska	1 185	272	154	172	339	248	23,0	13,0	14,5	28,6	20,9
Prok. Elbląska	758	220	78	114	191	155	29,0	10,3	15,0	25,2	20,4
Prok. Słupska	693	174	81	124	169	145	25,1	11,7	17,9	24,4	20,9

TABL. 2.7.3.(2) ZAWIESZENIE POSTĘPOWAŃ PRZYGOTOWAWCZYCH (STAN SPRAW ZAWIESZONYCH NA OSTATNI DZIEŃ OKRESU SPRAWOZDAWCZEGO) w 2011 r.

Obszary Prokuratur Apelacyjnych	Okres trwania postępowań przygotowawczych										
	razem	do 6 mies.	pow. 6 mies. do roku	pow. roku do 2 lat	pow. 2 do 5 lat	pow. 5 lat	do 6 mies.	pow. 6 mies. do roku	pow. roku do 2 lat	pow. 2 do 5 lat	pow. 5 lat
	w liczbach bezwzględnych						w odsetkach do liczby postępowań ogółem				
0	1	2	3	4	5	6	7	8	9	10	11
Prok. Toruńska	679	133	69	121	159	197	19,6	10,2	17,8	23,4	29,0
Prok. Włocławska	518	95	49	88	158	128	18,3	9,5	17,0	30,5	24,7
Apel. Katowicka	11 984	2 468	1 263	1 850	3 240	3 163	20,6	10,5	15,4	27,0	26,4
Apel. w Katowicach	35	6	6	7	9	7	17,1	17,1	20,0	25,7	20,0
Prok. Katowicka	5 341	911	485	773	1 491	1 681	17,1	9,1	14,5	27,9	31,5
Prok. Bielska	1 669	377	185	287	495	325	22,6	11,1	17,2	29,7	19,5
Prok. Częstochowska	1 180	351	144	174	259	252	29,7	12,2	14,7	21,9	21,4
Prok. Gliwicka	3 759	823	443	609	986	898	21,9	11,8	16,2	26,2	23,9
Apel. Krakowska	8 411	1 333	846	1 131	2 050	3 051	15,8	10,1	13,4	24,4	36,3
Apel. w Krakowie	-	-	-	-	-	-	-	-	-	-	-
Prok. Krakowska	4 705	722	508	652	1 187	1 636	15,3	10,8	13,9	25,2	34,8
Prok. Kielecka	1 769	305	176	242	420	626	17,2	9,9	13,7	23,7	35,4
Prok. Nowosądecka	897	179	93	122	190	313	20,0	10,4	13,6	21,2	34,9
Prok. Tarnowska	1 040	127	69	115	253	476	12,2	6,6	11,1	24,3	45,8
Apel. Lubelska	6 596	1 693	840	1 083	1 475	1 505	25,7	12,7	16,4	22,4	22,8
Apel. w Lublinie	32	7	7	5	8	5	21,9	21,9	15,6	25,0	15,6
Prok. Lubelska	3 536	887	443	528	794	884	25,1	12,5	14,9	22,5	25,0
Prok. Radomska	1 761	428	221	342	415	355	24,3	12,5	19,4	23,6	20,2
Prok. Siedlecka	377	107	54	64	83	69	28,4	14,3	17,0	22,0	18,3
Prok. Zamojska	890	264	115	144	175	192	29,7	12,9	16,2	19,7	21,6

TABL. 2.7.3.(2) ZAWIESZENIE POSTĘPOWAŃ PRZYGOTOWAWCZYCH (STAN SPRAW ZAWIESZONYCH NA OSTATNI DZIEŃ OKRESU SPRAWOZDAWCZEGO) w 2011 r.

Obszary Prokuratur Apelacyjnych	Okres trwania postępowań przygotowawczych										
	razem	do 6 mies.	pow. 6 mies. do roku	pow. roku do 2 lat	pow. 2 do 5 lat	pow. 5 lat	do 6 mies.	pow. 6 mies. do roku	pow. roku do 2 lat	pow. 2 do 5 lat	pow. 5 lat
	w liczbach bezwzględnych						w odsetkach do liczby postępowań ogółem				
0	1	2	3	4	5	6	7	8	9	10	11
Apel. Łódzka	4 797	1 135	544	773	1 267	1 078	23,7	11,3	16,1	26,4	22,5
Apel. w Łodzi	17	1	4	5	7	-	5,9	23,5	29,4	41,2	-
Prok. Łódzka	2 825	671	309	461	761	623	23,8	10,9	16,3	26,9	22,1
Prok. Ostrowska	772	181	93	110	184	204	23,4	12,0	14,2	23,8	26,4
Prok. Piotrkowska	833	195	94	146	238	160	23,4	11,3	17,5	28,6	19,2
Prok. Sieradzka	350	87	44	51	77	91	24,9	12,6	14,6	22,0	26,0
Apel. Poznańska	5 832	1 657	792	984	1 297	1 102	28,4	13,6	16,9	22,2	18,9
Apel. w Poznaniu	12	1	2	4	4	1	8,3	16,7	33,3	33,3	8,3
Prok. Poznańska	3 868	1 112	544	643	862	707	28,7	14,1	16,6	22,3	18,3
Prok. Konińska	519	182	67	79	108	83	35,1	12,9	15,2	20,8	16,0
Prok. Zielonogórska	1 433	362	179	258	323	311	25,3	12,5	18,0	22,5	21,7
Apel. Rzeszowska	4 460	912	471	587	1 037	1 453	20,4	10,6	13,2	23,3	32,6
Apel. w Rzeszowie	15	4	1	1	8	1	26,7	6,7	6,7	53,3	6,7
Prok. Rzeszowska	1 350	319	183	165	261	422	23,6	13,6	12,2	19,3	31,3
Prok. Krośnieńska	1 023	202	96	152	251	322	19,7	9,4	14,9	24,5	31,5
Prok. Przemyska	724	154	64	113	211	182	21,3	8,8	15,6	29,1	25,1
Prok. Tarnobrzaska	1 348	233	127	156	306	526	17,3	9,4	11,6	22,7	39,0
Apel. Szczecińska	5 985	1 669	865	1 183	1 299	969	27,9	14,5	19,8	21,7	16,2
Apel. w Szczecinie	15	5	2	2	6	-	33,3	13,3	13,3	40,0	-
Prok. Szczecińska	3 237	871	453	605	732	576	26,9	14,0	18,7	22,6	17,8

TABL. 2.7.3.(2) ZAWIESZENIE POSTĘPOWAŃ PRZYGOTOWAWCZYCH (STAN SPRAW ZAWIESZONYCH NA OSTATNI DZIEŃ OKRESU SPRAWOZDAWCZEGO) w 2011 r.

Obszary Prokuratur Apelacyjnych	Okres trwania postępowań przygotowawczych										
	razem	do 6 mies.	pow. 6 mies. do roku	pow. roku do 2 lat	pow. 2 do 5 lat	pow. 5 lat	do 6 mies.	pow. 6 mies. do roku	pow. roku do 2 lat	pow. 2 do 5 lat	pow. 5 lat
	w liczbach bezwzględnych						w odsetkach do liczby postępowań ogółem				
0	1	2	3	4	5	6	7	8	9	10	11
Prok. Gorzowska	1 356	369	204	316	289	178	27,2	15,0	23,3	21,3	13,1
Prok. Koszalińska	1 377	424	206	260	272	215	30,8	15,0	18,9	19,8	15,6
Apel. Wroclawska	10 273	1 864	1 110	1 454	2 501	3 344	18,1	10,8	14,2	24,3	32,6
Apel. we Wrocławiu	17	2	3	4	6	2	11,8	17,6	23,5	35,3	11,8
Prok. Wroclawska	5 349	758	496	730	1 195	2 170	14,2	9,3	13,6	22,3	40,6
Prok. Jeleniogórska	745	152	85	115	214	179	20,4	11,4	15,4	28,7	24,0
Prok. Legnicka	889	248	110	150	193	188	27,9	12,4	16,9	21,7	21,1
Prok. Opolska	1 899	443	261	273	494	428	23,3	13,7	14,4	26,0	22,5
Prok. Świdnicka	1 374	261	155	182	399	377	19,0	11,3	13,2	29,0	27,4

TABL. 2.7.4 SPRAWY PRZEKAZANE PROKURATOROWI PRZEZ SĄD CELEM PRZEPROWADZENIA ZLECONYCH CZYNNOŚCI DOWODOWYCH W TRYBIE art. 397 § 1 kpk - rejestr Ds/u

Obszary Prokuratur Apelacyjnych	Sprawy, w których sąd na podstawie art. 397 § 1 kpk zlecił prokuratorowi usunięcie istotnych braków postępowania przygotowawczego (rejestr Ds./u)									Liczba spraw przekazanych sądowi po wykonaniu zleconych czynności w trybie art. 397 § 1 kpk		
	ogółem			w tym								
				w śledztwach			w dochodzeniach					
	2010	2011	2010=100	2010	2011	2010=100	2010	2011	2010=100	2010	2011	2010=100
w liczbach bezwzględnych			w liczbach bezwzględnych			w liczbach bezwzględnych			w liczbach bezwzględnych			
0	1	2	3	4	5	6	7	8	9	10	11	12
OGÓLEM w tym:	696	636	91,4	375	328	87,5	321	308	96,0	624	568	91,0
prokuratury apelacyjne	12	11	91,7	12	11	91,7	-	-	-	7	8	114,3
Apel. Warszawska	153	112	73,2	83	65	78,3	70	47	67,1	136	105	77,2
Apel. w Warszawie	2	-	-	2	-	-	-	-	-	2	-	-
Prok. Warszawska	79	54	68,4	44	28	63,6	35	26	74,3	67	50	74,6
Prok. Warszawsko-Praska	66	46	69,7	33	25	75,8	33	21	63,6	60	45	75,0
Prok. Ostrołęcka	1	5	500,0	1	5	500,0	-	-	-	1	3	300,0
Prok. Płocka	5	7	140,0	3	7	233,3	2	-	-	6	7	116,7
Apel. Białostocka	73	42	57,5	36	24	66,7	37	18	48,6	70	38	54,3
Apel. w Białymstoku	1	5	500,0	1	5	500,0	-	-	-	-	4	-
Prok. Białostocka	51	21	41,2	24	14	58,3	27	7	25,9	51	21	41,2
Prok. Łomżyńska	5	8	160,0	3	2	66,7	2	6	300,0	3	5	166,7
Prok. Olsztyńska	5	3	60,0	3	2	66,7	2	1	50,0	8	3	37,5
Prok. Suwalska	11	5	45,5	5	1	20,0	6	4	66,7	8	5	62,5
Apel. Gdańska	41	80	195,1	26	33	126,9	15	47	313,3	39	62	159,0
Apel. w Gdańsku	2	2	100,0	2	2	100,0	-	-	-	1	1	100,0
Prok. Gdańska	25	50	200,0	14	15	107,1	11	35	318,2	26	37	142,3
Prok. Bydgoska	1	6	600,0	1	2	200,0	-	4	-	-	4	-
Prok. Elbląska	6	3	50,0	5	2	40,0	1	1	100,0	6	3	50,0
Prok. Słupska	4	11	275,0	2	6	300,0	2	5	250,0	4	8	200,0
Prok. Toruńska	3	6	200,0	2	4	200,0	1	2	200,0	2	7	350,0
Prok. Włocławska	-	2	-	-	2	-	-	-	-	-	2	-

TABL. 2.7.4 SPRAWY PRZEKAZANE PROKURATOROWI PRZEZ SĄD CELEM PRZEPROWADZENIA ZLECONYCH CZYNNOŚCI DOWODOWYCH W TRYBIE art. 397 § 1 kpk - rejestr Ds/u

Obszary Prokuratur Apelacyjnych	Sprawy, w których sąd na podstawie art. 397 § 1 kpk zlecił prokuratorowi usunięcie istotnych braków postępowania przygotowawczego (rejestr Ds./u)									Liczba spraw przekazanych sądowi po wykonaniu zleconych czynności w trybie art. 397 § 1 kpk		
	ogółem			w tym								
				w śledztwach			w dochodzeniach					
	2010	2011	2010=100	2010	2011	2010=100	2010	2011	2010=100	2010	2011	2010=100
w liczbach bezwzględnych			w liczbach bezwzględnych			w liczbach bezwzględnych			w liczbach bezwzględnych			
0	1	2	3	4	5	6	7	8	9	10	11	12
Apel. Katowicka	73	87	119,2	55	50	90,9	18	37	205,6	60	74	123,3
Apel. w Katowicach	-	-	-	-	-	-	-	-	-	-	-	-
Prok. Katowicka	45	50	111,1	35	24	68,6	10	26	260,0	39	43	110,3
Prok. Bielska	14	20	142,9	13	13	100,0	1	7	700,0	8	16	200,0
Prok. Częstochowska	-	1	-	-	1	-	-	-	-	-	1	-
Prok. Gliwicka	14	16	114,3	7	12	171,4	7	4	57,1	13	14	107,7
Apel. Krakowska	92	75	81,5	43	43	100,0	49	32	65,3	90	68	75,6
Apel. w Krakowie	2	-	-	2	-	-	-	-	-	-	-	-
Prok. Krakowska	40	30	75,0	15	15	100,0	25	15	60,0	39	30	76,9
Prok. Kielecka	34	33	97,1	16	22	137,5	18	11	61,1	32	27	84,4
Prok. Nowosądecka	7	4	57,1	5	4	80,0	2	-	-	10	4	40,0
Prok. Tarnowska	9	8	88,9	5	2	40,0	4	6	150,0	9	7	77,8
Apel. Lubelska	55	47	85,5	19	19	100,0	36	28	77,8	54	49	90,7
Apel. w Lublinie	-	-	-	-	-	-	-	-	-	-	-	-
Prok. Lubelska	39	28	71,8	13	11	84,6	26	17	65,4	40	28	70,0
Prok. Radomska	5	10	200,0	3	6	200,0	2	4	200,0	4	11	275,0
Prok. Siedlecka	5	8	160,0	1	1	100,0	4	7	175,0	5	8	160,0
Prok. Zamojska	6	1	16,7	2	1	50,0	4	-	-	5	2	40,0
Apel. Łódzka	42	40	95,2	18	13	72,2	24	27	112,5	32	35	109,4
Apel. w Łodzi	-	-	-	-	-	-	-	-	-	-	-	-
Prok. Łódzka	18	24	133,3	10	7	70,0	8	17	212,5	9	20	222,2
Prok. Ostrowska	10	9	90,0	5	2	40,0	5	7	140,0	8	9	112,5

TABL. 2.7.4 SPRAWY PRZEKAZANE PROKURATOROWI PRZEZ SĄD CELEM PRZEPROWADZENIA ZLECONYCH CZYNNOŚCI DOWODOWYCH W TRYBIE art. 397 § 1 kpk - rejestr Ds/u

Obszary Prokuratur Apelacyjnych	Sprawy, w których sąd na podstawie art. 397 § 1 kpk zlecił prokuratorowi usunięcie istotnych braków postępowania przygotowawczego (rejestr Ds./u)									Liczba spraw przekazanych sądowi po wykonaniu zleconych czynności w trybie art. 397 § 1 kpk		
	ogółem			w tym								
				w śledztwach			w dochodzeniach					
	2010	2011	2010=100	2010	2011	2010=100	2010	2011	2010=100	2010	2011	2010=100
w liczbach bezwzględnych			w liczbach bezwzględnych			w liczbach bezwzględnych			w liczbach bezwzględnych			
0	1	2	3	4	5	6	7	8	9	10	11	12
Prok. Piotrkowska	12	5	41,7	2	3	150,0	10	2	20,0	11	5	45,5
Prok. Sieradzka	2	2	100,0	1	1	100,0	1	1	100,0	4	1	25,0
Apel. Poznańska	46	47	102,2	28	24	85,7	18	23	127,8	38	42	110,5
Apel. w Poznaniu	1	1	100,0	1	1	100,0	-	-	-	-	2	-
Prok. Poznańska	15	14	93,3	7	8	114,3	8	6	75,0	10	10	100,0
Prok. Konińska	4	4	100,0	1	2	200,0	3	2	66,7	4	4	100,0
Prok. Zielonogórska	26	28	107,7	19	13	68,4	7	15	214,3	24	26	108,3
Apel. Rzeszowska	28	32	114,3	16	20	125,0	12	12	100,0	26	27	103,8
Apel. w Rzeszowie	2	1	50,0	2	1	50,0	-	-	-	2	-	-
Prok. Rzeszowska	13	14	107,7	7	10	142,9	6	4	66,7	11	10	90,9
Prok. Krośnieńska	4	1	25,0	3	1	33,3	1	-	-	4	2	50,0
Prok. Przemyska	-	5	-	-	4	-	-	1	-	1	4	400,0
Prok. Tarnobrzeska	9	11	122,2	4	4	100,0	5	7	140,0	8	11	137,5
Apel. Szczecińska	54	35	64,8	29	24	82,8	25	11	44,0	48	29	60,4
Apel. w Szczecinie	1	1	100,0	1	1	100,0	-	-	-	1	-	-
Prok. Szczecińska	25	12	48,0	12	7	58,3	13	5	38,5	23	11	47,8
Prok. Gorzowska	15	6	40,0	10	5	50,0	5	1	20,0	14	5	35,7
Prok. Koszalińska	13	16	123,1	6	11	183,3	7	5	71,4	10	13	130,0
Apel. Wrocławska	39	39	100,0	22	13	59,1	17	26	152,9	31	39	125,8
Apel. we Wrocławiu	1	1	100,0	1	1	100,0	-	-	-	1	1	100,0
Prok. Wrocławska	10	15	150,0	5	3	60,0	5	12	240,0	8	12	150,0
Prok. Jeleniogórska	1	4	400,0	1	1	100,0	-	3	-	1	4	400,0

TABL. 2.7.4 SPRAWY PRZEKAZANE PROKURATOROWI PRZEZ SĄD CELEM PRZEPROWADZENIA ZLECONYCH CZYNNOŚCI DOWODOWYCH W TRYBIE art. 397 § 1 kpk - rejestr Ds/u

Obszary Prokuratur Apelacyjnych	Sprawy, w których sąd na podstawie art. 397 § 1 kpk zlecił prokuratorowi usunięcie istotnych braków postępowania przygotowawczego (rejestr Ds./u)									Liczba spraw przekazanych sądowi po wykonaniu zleconych czynności w trybie art. 397 § 1 kpk		
	ogółem			w tym								
				w śledztwach			w dochodzeniach					
	2010	2011	2010=100	2010	2011	2010=100	2010	2011	2010=100	2010	2011	2010=100
w liczbach bezwzględnych			w liczbach bezwzględnych			w liczbach bezwzględnych			w liczbach bezwzględnych			
0	1	2	3	4	5	6	7	8	9	10	11	12
Prok. Legnicka	8	4	50,0	4	-	-	4	4	100,0	5	8	160,0
Prok. Opolska	14	11	78,6	7	5	71,4	7	6	85,7	12	10	83,3
Prok. Świdnicka	5	4	80,0	4	3	75,0	1	1	100,0	4	4	100,0

TABL. 2.7.5 SKARGI NA NARUSZENIE PRAWA STRONY DO ROZPOZNANIA SPRAWY W POSTĘPOWANIU PRZYGOTOWAWCZYM BEZ NIEUZASADNIONEJ ZWŁOKI w 2011 r.

Obszary Prokuratur Apelacyjnych	Liczba skarg zarejestro- wanych	Liczba skarg przekaza- nych sądowi	Liczba skarg rozpozna- nych przez sąd	Liczba skarg uwzględnio- nych przez sąd	w tym liczba skarg, w których				Łącznie wysokość przyznanych przez sąd sum pienię- żnych w okresie sprawozdawczym	Wskaźnik skarg uwzględnio- nych przez sąd do skarg rozpoznanych (w odsetk.)	Liczba skarg oddalonych przez sąd	Liczba skarg załatwio- nych przez sąd w inny sposób	w tym	
					sąd stwierdził, że nastąpiła przewlekłość postępowania, lecz nie zlecił czynności do wykonania i nie przyznał sum pieniężnych	sąd zlecił wykona- nie określonych czynności i przyznał sumę pieniężną	sąd zlecił wykonanie określonych czynności	sąd przyznał sumę pieniężną					odrzuconych	pozostawio- nych bez rozpoznania
0	1	2	3	4	5	6	7	8	9	10	11	12	13	14
OGÓLEM w tym:	588	587	241	58	3	7	-	48	194 600	24,1	183	341	104	232
prokuratury apelacyjne	32	32	21	5	-	-	-	5	17 000	23,8	16	5	3	2
Apel. Warszawska	147	150	73	18	-	3	-	15	53 000	24,7	55	80	34	45
Apel. w Warszawie	4	4	3	1	-	-	-	1	2 000	33,3	2	-	-	-
Prok. Warszawska	91	94	47	14	-	2	-	12	45 000	29,8	33	53	27	26
Prok. Warszawsko-Praska	33	33	13	3	-	1	-	2	6 000	23,1	10	20	2	17
Prok. Ostrołęcka	6	6	5	-	-	-	-	-	-	-	5	-	-	-
Prok. Płocka	13	13	5	-	-	-	-	-	-	-	5	7	5	2
Apel. Białostocka	13	12	8	5	-	-	-	5	20 000	62,5	3	3	1	2
Apel. w Białymstoku	5	5	4	4	-	-	-	4	15 000	100,0	-	-	-	-
Prok. Białostocka	6	5	3	1	-	-	-	1	5 000	33,3	2	2	-	2
Prok. Łomżyńska	-	-	-	-	-	-	-	-	-	-	-	-	-	-
Prok. Olsztyńska	1	1	1	-	-	-	-	-	-	-	1	-	-	-
Prok. Suwalska	1	1	-	-	-	-	-	-	-	-	-	1	1	-
Apel. Gdańska	77	73	28	3	-	-	-	3	16 000	10,7	25	42	13	29
Apel. w Gdańsku	5	5	5	-	-	-	-	-	-	-	5	-	-	-
Prok. Gdańska	29	28	10	2	-	-	-	2	6 000	20,0	8	21	6	15
Prok. Bydgoska	10	10	8	-	-	-	-	-	-	-	8	2	-	2
Prok. Elbląska	13	13	1	-	-	-	-	-	-	-	1	12	4	8
Prok. Słupska	4	4	2	1	-	-	-	1	10 000	50,0	1	2	-	2

TABL. 2.7.5 SKARGI NA NARUSZENIE PRAWA STRONY DO ROZPOZNANIA SPRAWY W POSTĘPOWANIU PRZYGOTOWAWCZYM BEZ NIEUZASADNIONEJ ZWŁOKI w 2011 r.

Obszary Prokuratur Apelacyjnych	Liczba skarg zarejestro- wanych	Liczba skarg przekaza- nych sądowi	Liczba skarg rozpozna- nych przez sąd	Liczba skarg uwzględnio- nych przez sąd	w tym liczba skarg, w których				Łącznie wysokość przyznanych przez sąd sum pienię- żnych w okresie sprawozdawczym	Wskaźnik skarg uwzględnio- nych przez sąd do skarg rozpoznanych (w odsetk.)	Liczba skarg oddalonych przez sąd	Liczba skarg załatwio- nych przez sąd w inny sposób	w tym	
					sąd stwierdził, że nastąpiła przewlekłość postępowania, lecz nie zlecił czynności do wykonania i nie przyznał sum pieniężnych	sąd zlecił wykona- nie określonych czynności i przyznał sumę pieniężną	sąd zlecił wykonanie określonych czynności	sąd przyznał sumę pieniężną					odrzuconych	pozostawio- nych bez rozpoznania
0	1	2	3	4	5	6	7	8	9	10	11	12	13	14
Prok. Toruńska	14	11	2	-	-	-	-	-	-	-	2	4	3	1
Prok. Włocławska	2	2	-	-	-	-	-	-	-	-	-	1	-	1
Apel. Katowicka	72	73	29	5	-	1	-	4	17 600	17,2	24	50	8	38
Apel. w Katowicach	3	3	3	-	-	-	-	-	-	-	3	-	-	-
Prok. Katowicka	33	35	13	3	-	-	-	3	12 600	23,1	10	26	6	20
Prok. Bielska	9	9	2	-	-	-	-	-	-	-	2	7	1	6
Prok. Częstochowska	14	14	4	-	-	-	-	-	-	-	4	8	-	8
Prok. Gliwicka	13	12	7	2	-	1	-	1	5 000	28,6	5	9	1	4
Apel. Krakowska	49	53	19	6	-	1	-	5	17 000	31,6	13	29	8	21
Apel. w Krakowie	-	-	-	-	-	-	-	-	-	-	-	-	-	-
Prok. Krakowska	25	28	13	5	-	1	-	4	15 000	38,5	8	8	1	7
Prok. Kielecka	19	20	4	1	-	-	-	1	2 000	25,0	3	18	7	11
Prok. Nowosądecka	4	4	2	-	-	-	-	-	-	-	2	2	-	2
Prok. Tarnowska	1	1	-	-	-	-	-	-	-	-	-	1	-	1
Apel. Lubelska	43	41	15	2	-	-	-	2	4 000	13,3	13	25	17	8
Apel. w Lublinie	6	6	2	-	-	-	-	-	-	-	2	4	3	1
Prok. Lubelska	19	19	7	2	-	-	-	2	4 000	28,6	5	13	8	5
Prok. Radomska	16	14	6	-	-	-	-	-	-	-	6	8	6	2
Prok. Siedlecka	-	-	-	-	-	-	-	-	-	-	-	-	-	-
Prok. Zamojska	2	2	-	-	-	-	-	-	-	-	-	-	-	-

TABL. 2.7.5 SKARGI NA NARUSZENIE PRAWA STRONY DO ROZPOZNANIA SPRAWY W POSTĘPOWANIU PRZYGOTOWAWCZYM BEZ NIEUZASADNIONEJ ZWŁOKI w 2011 r.

Obszary Prokuratur Apelacyjnych	Liczba skarg zarejestrowa- nych	Liczba skarg przekaza- nych sądowi	Liczba skarg rozpozna- nych przez sąd	Liczba skarg uwzględnio- nych przez sąd	w tym liczba skarg, w których				Łącznie wysokość przyznanych przez sąd sum pienię- żnych w okresie przebiegu postępowania	Wskaźnik skarg uwzględnio- nych przez sąd do skarg rozpoznanych (w odsetk.)	Liczba skarg oddalonych przez sąd	Liczba skarg załatwio- nych przez sąd w inny sposób	w tym	
					sąd stwierdził, że nastąpiła przewlekłość postępowania, lecz nie zlecił czynności do wykonania i nie przyznał sum pieniężnych	sąd zlecił wykona- nie określonych czynności i przyznał sumę pieniężną	sąd zlecił wykonanie określonych czynności	sąd przyznał sumę pieniężną					odrzuconych	pozostawio- nych bez rozpoznania
0	1	2	3	4	5	6	7	8	9	10	11	12	13	14
Apel. Łódzka	43	44	13	-	-	-	-	-	-	-	13	30	3	27
Apel. w Łodzi	4	4	3	-	-	-	-	-	-	-	3	-	-	-
Prok. Łódzka	17	18	10	-	-	-	-	-	-	-	10	8	2	6
Prok. Ostrowska	-	-	-	-	-	-	-	-	-	-	-	-	-	-
Prok. Piotrkowska	22	22	-	-	-	-	-	-	-	-	-	22	1	21
Prok. Sieradzka	-	-	-	-	-	-	-	-	-	-	-	-	-	-
Apel. Poznańska	35	32	15	7	1	-	-	6	23 000	46,7	8	16	4	12
Apel. w Poznaniu	3	3	-	-	-	-	-	-	-	-	-	-	-	-
Prok. Poznańska	17	16	9	3	1	-	-	2	7 000	33,3	6	9	4	5
Prok. Konińska	-	-	-	-	-	-	-	-	-	-	-	-	-	-
Prok. Zielonogórska	15	13	6	4	-	-	-	4	16 000	66,7	2	7	-	7
Apel. Rzeszowska	22	21	8	3	-	1	-	2	6 000	37,5	5	7	1	6
Apel. w Rzeszowie	-	-	-	-	-	-	-	-	-	-	-	-	-	-
Prok. Rzeszowska	12	12	6	2	-	-	-	2	4 000	33,3	4	2	-	2
Prok. Krośnieńska	-	-	-	-	-	-	-	-	-	-	-	-	-	-
Prok. Przemyska	9	8	2	1	-	1	-	-	2 000	50,0	1	5	1	4
Prok. Tarnobrzeska	1	1	-	-	-	-	-	-	-	-	-	-	-	-
Apel. Szczecińska	47	48	16	3	-	1	-	2	12 000	18,8	13	34	5	29
Apel. w Szczecinie	1	1	-	-	-	-	-	-	-	-	-	1	-	1
Prok. Szczecińska	32	32	6	3	-	1	-	2	12 000	50,0	3	26	3	23

TABL. 2.7.5 SKARGI NA NARUSZENIE PRAWA STRONY DO ROZPOZNANIA SPRAWY W POSTĘPOWANIU PRZYGOTOWAWCZYM BEZ NIEUZASADNIONEJ ZWŁOKI w 2011 r.

Obszary Prokuratur Apelacyjnych	Liczba skarg zarejestro- wanych	Liczba skarg przekaza- nych sądowi	Liczba skarg rozpozna- nych przez sąd	Liczba skarg uwzględnio- nych przez sąd	w tym liczba skarg, w których				Łącznie wysokość przyznanych przez sąd sum pienię- żnych w okresie sprawozdawczym	Wskaźnik skarg uwzględnio- nych przez sąd do skarg rozpoznanych (w odsetk.)	Liczba skarg oddalonych przez sąd	Liczba skarg załatwio- nych przez sąd w inny sposób	w tym	
					sąd stwierdził, że nastąpiła przewlekłość postępowania, lecz nie zlecił czynności do wykonania i nie przyznał sum pieniężnych	sąd zlecił wykona- nie określonych czynności i przyznał sumę pieniężną	sąd zlecił wykonanie określonych czynności	sąd przyznał sumę pieniężną					odrzuconych	pozostawio- nych bez rozpoznania
0	1	2	3	4	5	6	7	8	9	10	11	12	13	14
Prok. Gorzowska	6	7	6	-	-	-	-	-	-	-	6	3	1	2
Prok. Koszalińska	8	8	4	-	-	-	-	-	-	-	4	4	1	3
Apel. Wroclawska	40	40	17	6	2	-	-	4	26 000	35,3	11	25	10	15
Apel. we Wrocławiu	1	1	1	-	-	-	-	-	-	-	1	-	-	-
Prok. Wroclawska	16	16	8	2	1	-	-	1	2 000	25,0	6	8	4	4
Prok. Jeleniogórska	2	2	2	2	-	-	-	2	4 000	100,0	-	-	-	-
Prok. Legnicka	4	4	-	-	-	-	-	-	-	-	-	4	1	3
Prok. Opolska	8	8	3	-	-	-	-	-	-	-	3	7	2	5
Prok. Świdnicka	9	9	3	2	1	-	-	1	20 000	66,7	1	6	3	3

TABL. 3.1.1. EWIDENCJA SPRAW Z UDZIAŁEM PROKURATORA W POSTĘPOWANIU ADMINISTRACYJNYM (repertorium Pa)

Obszary Prokuratur Apelacyjnych	Wpływ			Załatwienia			Pozostałość		
	2010	2011		2010	2011		2010	2011	
	w liczbach bezwzględnych	2010=100		w liczbach bezwzględnych	2010=100		w liczbach bezwzględnych	2010=100	
0	1	2	3	4	5	6	7	8	9
OGÓLEM w tym:	40 369	46 440	115,0	40 552	46 004	113,4	3 176	3 619	113,9
prokuratury apelacyjne	306	333	108,8	313	310	99,0	23	54	234,8
Apel. Warszawska	1 628	1 948	119,7	1 542	2 015	130,7	196	129	65,8
Apel. w Warszawie	18	12	66,7	17	13	76,5	1	-	-
Prok. Warszawska	563	604	107,3	484	673	139,0	140	71	50,7
Prok. Warszawsko-Praska	589	662	112,4	582	665	114,3	30	27	90,0
Prok. Ostrołęcka	107	98	91,6	108	105	97,2	8	1	12,5
Prok. Płocka	351	572	163,0	351	559	159,3	17	30	176,5
Apel. Białostocka	4 058	4 210	103,7	4 394	4 181	95,2	206	235	114,1
Apel. w Białymstoku	6	11	183,3	10	11	110,0	1	1	100,0
Prok. Białostocka	1 125	1 038	92,3	1 139	1 061	93,2	46	23	50,0
Prok. Łomżyńska	953	826	86,7	1 124	829	73,8	26	23	88,5
Prok. Olsztyńska	1 256	1 577	125,6	1 402	1 551	110,6	105	131	124,8
Prok. Suwalska	718	758	105,6	719	729	101,4	28	57	203,6
Apel. Gdańska	3 349	3 247	97,0	3 397	3 197	94,1	589	639	108,5
Apel. w Gdańsku	31	16	51,6	33	17	51,5	2	1	50,0
Prok. Gdańska	1 300	1 240	95,4	1 315	1 264	96,1	201	177	88,1
Prok. Bydgoska	497	557	112,1	531	461	86,8	29	125	431,0
Prok. Elbląska	172	186	108,1	174	198	113,8	31	19	61,3
Prok. Słupska	406	278	68,5	401	307	76,6	106	77	72,6

TABL. 3.1.1. EWIDENCJA SPRAW Z UDZIAŁEM PROKURATORA W POSTĘPOWANIU ADMINISTRACYJNYM (repertorium Pa)

Obszary Prokuratur Apelacyjnych	Wpływ			Załatwienia			Pozostałość		
	2010	2011		2010	2011		2010	2011	
	w liczbach bezwzględnych		2010=100	w liczbach bezwzględnych		2010=100	w liczbach bezwzględnych		2010=100
0	1	2	3	4	5	6	7	8	9
Prok. Toruńska	807	822	101,9	806	808	100,2	206	220	106,8
Prok. Włocławska	136	148	108,8	137	142	103,6	14	20	142,9
Apel. Katowicka	2 941	4 128	140,4	2 821	4 025	142,7	350	453	129,4
Apel. w Katowicach	22	31	140,9	26	17	65,4	2	16	800,0
Prok. Katowicka	2 031	2 057	101,3	1 971	2 071	105,1	180	166	92,2
Prok. Bielska	98	137	139,8	84	133	158,3	17	21	123,5
Prok. Częstochowska	87	138	158,6	96	133	138,5	6	11	183,3
Prok. Gliwicka	703	1 765	251,1	644	1 671	259,5	145	239	164,8
Apel. Krakowska	12 741	14 418	113,2	12 883	14 389	111,7	384	421	109,6
Apel. w Krakowie	-	41	-	-	43	-	-	6	-
Prok. Krakowska	2 922	3 141	107,5	3 105	3 161	101,8	219	199	90,9
Prok. Kielecka	6 169	7 338	118,9	6 136	7 272	118,5	89	155	174,2
Prok. Nowosądecka	3 041	2 873	94,5	3 038	2 889	95,1	47	31	66,0
Prok. Tarnowska	609	1 025	168,3	604	1 024	169,5	29	30	103,4
Apel. Lubelska	915	1 064	116,3	945	1 014	107,3	94	144	153,2
Apel. w Lublinie	8	14	175,0	10	13	130,0	3	4	133,3
Prok. Lubelska	371	507	136,7	384	492	128,1	55	70	127,3
Prok. Radomska	385	287	74,5	393	284	72,3	25	28	112,0
Prok. Siedlecka	44	35	79,5	45	35	77,8	2	2	100,0
Prok. Zamojska	107	221	206,5	113	190	168,1	9	40	444,4

TABL. 3.1.1. EWIDENCJA SPRAW Z UDZIAŁEM PROKURATORA W POSTĘPOWANIU ADMINISTRACYJNYM (repertorium Pa)

Obszary Prokuratur Apelacyjnych	Wpływ			Załatwienia			Pozostałość		
	2010	2011		2010	2011		2010	2011	
	w liczbach bezwzględnych		2010=100	w liczbach bezwzględnych		2010=100	w liczbach bezwzględnych		2010=100
0	1	2	3	4	5	6	7	8	9
Apel. Łódzka	1 952	2 309	118,3	1 937	2 252	116,3	139	196	141,0
Apel. w Łodzi	-	24	-	-	18	-	-	6	-
Prok. Łódzka	1 604	1 701	106,0	1 581	1 658	104,9	102	145	142,2
Prok. Ostrowska	173	357	206,4	175	355	202,9	16	18	112,5
Prok. Piotrkowska	136	119	87,5	141	115	81,6	15	19	126,7
Prok. Sieradzka	39	108	276,9	40	106	265,0	6	8	133,3
Apel. Poznańska	4 931	6 809	138,1	4 930	6 607	134,0	444	645	145,3
Apel. w Poznaniu	70	78	111,4	72	81	112,5	5	2	40,0
Prok. Poznańska	2 967	4 243	143,0	2 943	4 148	140,9	309	403	130,4
Prok. Konińska	154	389	252,6	163	381	233,7	3	11	366,7
Prok. Zielonogórska	1 740	2 099	120,6	1 752	1 997	114,0	127	229	180,3
Apel. Rzeszowska	670	1 135	169,4	674	1 116	165,6	30	49	163,3
Apel. w Rzeszowie	-	1	-	-	-	-	-	1	-
Prok. Rzeszowska	330	450	136,4	335	446	133,1	26	30	115,4
Prok. Krośnieńska	28	177	632,1	28	165	589,3	3	15	500,0
Prok. Przemyska	166	175	105,4	165	173	104,8	1	3	300,0
Prok. Tarnobrzaska	146	332	227,4	146	332	227,4	-	-	-
Apel. Szczecińska	4 488	4 783	106,6	4 330	4 847	111,9	545	481	88,3
Apel. w Szczecinie	64	76	118,8	60	75	125,0	7	8	114,3
Prok. Szczecińska	2 435	2 593	106,5	2 427	2 604	107,3	237	226	95,4

TABL. 3.1.1. EWIDENCJA SPRAW Z UDZIAŁEM PROKURATORA W POSTĘPOWANIU ADMINISTRACYJNYM (repertorium Pa)

Obszary Prokuratur Apelacyjnych	Wpływ			Załatwienia			Pozostałość		
	2010	2011		2010	2011		2010	2011	
	w liczbach bezwzględnych	2010=100		w liczbach bezwzględnych	2010=100		w liczbach bezwzględnych	2010=100	
0	1	2	3	4	5	6	7	8	9
Prok. Gorzowska	699	697	99,7	685	647	94,5	74	124	167,6
Prok. Koszalińska	1 290	1 417	109,8	1 158	1 521	131,3	227	123	54,2
Apel. Wrocławska	2 696	2 389	88,6	2 699	2 361	87,5	199	227	114,1
Apel. we Wrocławiu	87	29	33,3	85	22	25,9	2	9	450,0
Prok. Wrocławska	924	785	85,0	911	778	85,4	59	66	111,9
Prok. Jeleniogórska	493	503	102,0	494	520	105,3	40	23	57,5
Prok. Legnicka	455	338	74,3	461	340	73,8	23	21	91,3
Prok. Opolska	322	394	122,4	324	356	109,9	61	99	162,3
Prok. Świdnicka	415	340	81,9	424	345	81,4	14	9	64,3

TABL. 3.1.2. UDZIAŁ PROKURATORA W BADANIACH SPRAW DOT.LEGALNOŚCI AKTÓW I DECYZJI ORGANÓW SAMORZĄDOWYCH I TERENOWYCH ORGANÓW ADMINISTRACJI RZĄDOWEJ (repertorium Pa)

Obszary Prokuratur Apelacyjnych	Wniesione środki prawne											
	ogółem			odwołania	sprzeciwy	skargi do sądów administracyjnych	zażalenia	w tym uwzględnione		wnioski dotyczące uchyleń		wnioski o wszczęcie postępowania administracyjnego
	2010	2011	2010 = 100					przez organ administracyjny	przez sądy administracyjne	uchwał organów jedn. samorządu terytorialnego	rozporządzeń teren. organów administracji rządowej	
	w liczbach bezwzględnych			w liczbach bezwzględnych								
0	1	2	3	4	5	6	7	8	9	10	11	12
OGÓLEM w tym:	16 994	19 884	117,0	147	458	568	63	9	12	240	49	18 326
prokuratury apelacyjne	79	67	84,8	3	7	23	3	2	-	13	-	12
Apel. Warszawska	744	1 098	147,6	13	22	118	2	1	-	1	40	902
Apel. w Warszawie	-	-	-	-	-	-	-	-	-	-	-	-
Prok. Warszawska	232	378	162,9	4	14	117	1	-	-	1	40	201
Prok. Warszawsko-Praska	355	433	122,0	3	2	-	1	1	-	-	-	427
Prok. Ostrołęcka	39	39	100,0	6	2	1	-	-	-	-	-	30
Prok. Płocka	118	248	210,2	-	4	-	-	-	-	-	-	244
Apel. Białostocka	2 238	2 988	133,5	29	31	11	18	-	-	4	-	2 895
Apel. w Białymstoku	-	8	-	-	-	-	-	-	-	-	-	8
Prok. Białostocka	863	911	105,6	-	-	-	-	-	-	-	-	911
Prok. Łomżyńska	599	671	112,0	-	18	-	-	-	-	-	-	653
Prok. Olsztyńska	502	1 117	222,5	13	7	5	18	-	-	-	-	1 074
Prok. Suwalska	274	281	102,6	16	6	6	-	-	-	4	-	249
Apel. Gdańska	1 299	1 160	89,3	16	53	62	13	2	12	7	-	999
Apel. w Gdańsku	4	2	50,0	-	-	-	-	-	-	-	-	-
Prok. Gdańska	367	361	98,4	1	16	18	2	2	12	-	-	318

TABL. 3.1.2. UDZIAŁ PROKURATORA W BADANIACH SPRAW DOT.LEGALNOŚCI AKTÓW I DECYZJI ORGANÓW SAMORZĄDOWYCH I TERENOWYCH ORGANÓW ADMINISTRACJI RZĄDOWEJ (repertorium Pa)

Obszary Prokuratur Apelacyjnych	Wniesione środki prawne											
	ogółem			odwołania	sprzeciwy	skargi do sądów administracyj- nych	zażalenia	w tym uwzględnione		wnioski dotyczące uchyleń		wnioski o wszczęcie postępowania administra- cyjnego
	2010	2011	2010 = 100					przez organ administra- cyjny	przez sądy administra- cyjne	uchwał organów jedn. samorządu terytorialnego	rozporządzeń teren. organów administracji rządowej	
	w liczbach bezwzględnych			w liczbach bezwzględnych								
0	1	2	3	4	5	6	7	8	9	10	11	12
Prok. Bydgoska	216	156	72,2	3	6	14	-	-	-	2	-	131
Prok. Elbląska	65	68	104,6	-	9	10	1	-	-	-	-	48
Prok. Słupska	191	129	67,5	4	11	-	-	-	-	-	-	113
Prok. Toruńska	359	335	93,3	8	5	19	10	-	-	5	-	287
Prok. Włocławska	97	109	112,4	-	6	1	-	-	-	-	-	102
Apel. Katowicka	681	977	143,5	15	10	60	6	1	-	6	-	880
Apel. w Katowicach	-	3	-	1	1	-	1	-	-	-	-	-
Prok. Katowicka	350	373	106,6	-	-	12	1	1	-	1	-	359
Prok. Bielska	30	48	160,0	1	2	6	1	-	-	-	-	38
Prok. Częstochowska	33	53	160,6	-	-	-	-	-	-	-	-	53
Prok. Gliwicka	268	500	186,6	13	7	42	3	-	-	5	-	430
Apel. Krakowska	5 936	7 370	124,2	15	78	85	6	-	-	20	-	7 165
Apel. w Krakowie	-	-	-	-	-	-	-	-	-	-	-	-
Prok. Krakowska	1 028	959	93,3	5	67	26	2	-	-	6	-	852
Prok. Kielecka	3 364	4 328	128,7	3	1	24	-	-	-	5	-	4 295
Prok. Nowosądecka	1 275	1 439	112,9	7	8	9	4	-	-	8	-	1 403
Prok. Tarnowska	269	644	239,4	-	2	26	-	-	-	1	-	615

TABL. 3.1.2. UDZIAŁ PROKURATORA W BADANIACH SPRAW DOT.LEGALNOŚCI AKTÓW I DECYZJI ORGANÓW SAMORZĄDOWYCH I TERENOWYCH ORGANÓW ADMINISTRACJI RZĄDOWEJ (repertorium Pa)

Obszary Prokuratur Apelacyjnych	Wniesione środki prawne											
	ogółem			odwołania	sprzeciwy	skargi do sądów administracyj- nych	zażalenia	w tym uwzględnione		wnioski dotyczące uchylecia		wnioski o wszczęcie postępowania administra- cyjnego
	2010	2011	2010 = 100					przez organ administra- cyjny	przez sądy administra- cyjne	uchwał organów jedn. samorządu terytorialnego	rozporządzeń teren. organów administracji rządowej	
	w liczbach bezwzględnych			w liczbach bezwzględnych								
0	1	2	3	4	5	6	7	8	9	10	11	12
Apel. Lubelska	571	552	96,7	11	20	9	1	-	-	-	9	502
Apel. w Lublinie	-	-	-	-	-	-	-	-	-	-	-	-
Prok. Lubelska	171	213	124,6	6	4	5	-	-	-	-	-	198
Prok. Radomska	318	213	67,0	4	11	1	1	-	-	-	-	196
Prok. Siedlecka	31	17	54,8	-	3	-	-	-	-	-	-	14
Prok. Zamojska	51	109	213,7	1	2	3	-	-	-	-	9	94
Apel. Łódzka	783	897	114,6	8	27	15	2	-	-	-	-	842
Apel. w Łodzi	-	4	-	-	-	4	-	-	-	-	-	-
Prok. Łódzka	497	520	104,6	1	2	-	1	-	-	-	-	516
Prok. Ostrowska	161	214	132,9	6	23	11	1	-	-	-	-	171
Prok. Piotrkowska	99	75	75,8	-	-	-	-	-	-	-	-	75
Prok. Sieradzka	26	84	323,1	1	2	-	-	-	-	-	-	80
Apel. Poznańska	1 582	1 634	103,3	20	80	104	13	5	-	84	-	1 320
Apel. w Poznaniu	33	43	130,3	1	6	19	2	2	-	12	-	2
Prok. Poznańska	626	711	113,6	8	58	49	4	-	-	46	-	545
Prok. Konińska	50	153	306,0	1	1	8	-	-	-	21	-	122
Prok. Zielonogórska	873	727	83,3	10	15	28	7	3	-	5	-	651

TABL. 3.1.2. UDZIAŁ PROKURATORA W BADANIACH SPRAW DOT.LEGALNOŚCI AKTÓW I DECYZJI ORGANÓW SAMORZĄDOWYCH I TERENOWYCH ORGANÓW ADMINISTRACJI RZĄDOWEJ (repertorium Pa)

Obszary Prokuratur Apelacyjnych	Wniesione środki prawne											
	ogółem			odwołania	sprzeciwy	skargi do sądów administracyj- nych	zażalenia	w tym uwzględnione		wnioski dotyczące uchyleń		wnioski o wszczęcie postępowania administra- cyjnego
	2010	2011	2010 = 100					przez organ administra- cyjny	przez sądy administra- cyjne	uchwał organów jedn. samorządu terytorialnego	rozporządzeń teren. organów administracji rządowej	
	w liczbach bezwzględnych			w liczbach bezwzględnych								
0	1	2	3	4	5	6	7	8	9	10	11	12
Apel. Rzeszowska	485	758	156,3	4	3	44	-	-	-	2	-	703
Apel. w Rzeszowie	-	4	-	1	-	-	-	-	-	1	-	-
Prok. Rzeszowska	180	232	128,9	3	3	41	-	-	-	1	-	184
Prok. Krośnieńska	14	86	614,3	-	-	3	-	-	-	-	-	83
Prok. Przemyska	160	161	100,6	-	-	-	-	-	-	-	-	161
Prok. Tarnobrzeska	131	275	209,9	-	-	-	-	-	-	-	-	275
Apel. Szczecińska	991	1 016	102,5	8	52	33	2	-	-	15	-	905
Apel. w Szczecinie	-	-	-	-	-	-	-	-	-	-	-	-
Prok. Szczecińska	470	479	101,9	5	19	5	1	-	-	4	-	444
Prok. Gorzowska	198	171	86,4	-	17	14	-	-	-	-	-	140
Prok. Koszalińska	323	366	113,3	3	16	14	1	-	-	11	-	321
Apel. Wrocławska	1 684	1 434	85,2	8	82	27	-	-	-	101	-	1 213
Apel. we Wrocławiu	42	3	7,1	-	-	-	-	-	-	-	-	2
Prok. Wrocławska	616	515	83,6	4	7	2	-	-	-	18	-	484
Prok. Jeleniogórska	316	283	89,6	2	6	1	-	-	-	34	-	240
Prok. Legnicka	228	216	94,7	-	4	4	-	-	-	28	-	180
Prok. Opolska	148	169	114,2	2	59	2	-	-	-	2	-	103
Prok. Świdnicka	334	248	74,3	-	6	18	-	-	-	19	-	204

TABL. 3.1.3. UDZIAŁ PROKURATORA W BADANIACH SPRAW DOT.LEGALNOŚCI AKTÓW I DECYZJI ORGANÓW SAMORZĄDOWYCH I TERENOWYCH ORGANÓW ADMINISTRACJI RZĄDOWEJ (repertorium Pa)

Obszary Prokuratur Apelacyjnych	Rozpoznane środki prawne											
	ogółem			odwołania	sprzeciwy	skargi do sądów administracyj- nych	zażalenia	w tym uwzględnione		wnioski dotyczące uchylenia		wnioski o wszczęcie postępowania administra- cyjnego
	2010	2011	2010 = 100					przez organ administra- cyjny	przez sądy administra- cyjne	uchwał organów jedn. samorządu terytorialnego	rozporządzeń teren. organów administracji rządowej	
	w liczbach bezwzględnych			w liczbach bezwzględnych								
0	1	2	3	4	5	6	7	8	9	10	11	12
OGÓLEM w tym:	15 521	15 971	102,9	120	357	426	37	9	13	185	34	14 788
prokuratury apelacyjne	79	78	98,7	3	21	15	3	2	-	21	-	10
Apel. Warszawska	364	664	182,4	8	29	65	2	1	-	1	30	529
Apel. w Warszawie	1	-	-	-	-	-	-	-	-	-	-	-
Prok. Warszawska	88	280	318,2	2	23	65	1	-	-	1	30	158
Prok. Warszawsko-Praska	196	293	149,5	2	2	-	1	1	-	-	-	288
Prok. Ostrołęcka	41	37	90,2	4	2	-	-	-	-	-	-	31
Prok. Płocka	38	54	142,1	-	2	-	-	-	-	-	-	52
Apel. Białostocka	2 125	2 432	114,4	23	25	8	-	-	-	1	-	2 372
Apel. w Białymstoku	-	7	-	-	-	-	-	-	-	-	-	7
Prok. Białostocka	789	853	108,1	-	-	2	-	-	-	1	-	849
Prok. Łomżyńska	530	592	111,7	-	18	-	-	-	-	-	-	574
Prok. Olsztyńska	496	708	142,7	9	7	4	-	-	-	-	-	688
Prok. Suwalska	310	272	87,7	14	-	2	-	-	-	-	-	254
Apel. Gdańska	1 175	1 056	89,9	12	49	61	11	2	13	4	-	911
Apel. w Gdańsku	-	3	-	-	-	-	-	-	-	-	-	-
Prok. Gdańska	288	336	116,7	-	12	19	1	2	13	-	-	300

TABL. 3.1.3. UDZIAŁ PROKURATORA W BADANIACH SPRAW DOT.LEGALNOŚCI AKTÓW I DECYZJI ORGANÓW SAMORZĄDOWYCH I TERENOWYCH ORGANÓW ADMINISTRACJI RZĄDOWEJ (repertorium Pa)

Obszary Prokuratur Apelacyjnych	Rozpoznane środki prawne											
	ogółem			odwołania	sprzeciwy	skargi do sądów administracyj- nych	zażalenia	w tym uwzględnione		wnioski dotyczące uchylecia		wnioski o wszczęcie postępowania administra- cyjnego
	2010	2011	2010 = 100					przez organ administra- cyjny	przez sądy administra- cyjne	uchwał organów jedn. samorządu terytorialnego	rozporządzeń teren. organów administracji rządowej	
	w liczbach bezwzględnych			w liczbach bezwzględnych								
0	1	2	3	4	5	6	7	8	9	10	11	12
Prok. Bydgoska	198	134	67,7	2	7	14	-	-	-	2	-	109
Prok. Elbląska	61	56	91,8	-	10	8	1	-	-	-	-	37
Prok. Słupska	164	135	82,3	3	11	4	-	-	-	-	-	117
Prok. Toruńska	366	284	77,6	7	5	15	9	-	-	2	-	245
Prok. Włocławska	98	108	110,2	-	4	1	-	-	-	-	-	103
Apel. Katowicka	670	828	123,6	15	18	18	6	1	-	6	-	765
Apel. w Katowicach	-	12	-	1	10	-	1	-	-	-	-	-
Prok. Katowicka	319	342	107,2	1	-	9	1	1	-	1	-	330
Prok. Bielska	35	42	120,0	2	2	-	1	-	-	-	-	37
Prok. Częstochowska	27	38	140,7	-	-	-	-	-	-	-	-	38
Prok. Gliwicka	289	394	136,3	11	6	9	3	-	-	5	-	360
Apel. Krakowska	5 317	5 951	111,9	15	38	78	3	-	-	13	-	5 804
Apel. w Krakowie	2	-	-	-	-	-	-	-	-	-	-	-
Prok. Krakowska	872	864	99,1	4	23	25	2	-	-	2	-	808
Prok. Kielecka	2 991	3 203	107,1	3	-	28	-	-	-	5	-	3 167
Prok. Nowosądecka	1 206	1 318	109,3	8	12	15	1	-	-	5	-	1 277
Prok. Tarnowska	246	566	230,1	-	3	10	-	-	-	1	-	552

TABL. 3.1.3. UDZIAŁ PROKURATORA W BADANIACH SPRAW DOT.LEGALNOŚCI AKTÓW I DECYZJI ORGANÓW SAMORZĄDOWYCH I TERENOWYCH ORGANÓW ADMINISTRACJI RZĄDOWEJ (repertorium Pa)

Obszary Prokuratur Apelacyjnych	Rozpoznane środki prawne											
	ogółem			odwołania	sprzeciwy	skargi do sądów administracyj- nych	zażalenia	w tym uwzględnione		wnioski dotyczące uchylecia		wnioski o wszczęcie postępowania administra- cyjnego
	2010	2011	2010 = 100					przez organ administra- cyjny	przez sądy administra- cyjne	uchwał organów jedn. samorządu terytorialnego	rozporządzeń teren. organów administracji rządowej	
	w liczbach bezwzględnych			w liczbach bezwzględnych								
0	1	2	3	4	5	6	7	8	9	10	11	12
Apel. Lubelska	816	430	52,7	8	15	9	-	-	-	-	4	394
Apel. w Lublinie	-	-	-	-	-	-	-	-	-	-	-	-
Prok. Lubelska	145	129	89,0	4	5	4	-	-	-	-	-	116
Prok. Radomska	293	221	75,4	3	8	-	-	-	-	-	-	210
Prok. Siedlecka	24	17	70,8	-	1	-	-	-	-	-	-	16
Prok. Zamojska	354	63	17,8	1	1	5	-	-	-	-	4	52
Apel. Łódzka	723	542	75,0	6	29	2	1	-	-	-	-	504
Apel. w Łodzi	-	1	-	-	-	1	-	-	-	-	-	-
Prok. Łódzka	373	331	88,7	1	3	-	-	-	-	-	-	327
Prok. Ostrowska	213	117	54,9	5	24	1	1	-	-	-	-	86
Prok. Piotrkowska	123	57	46,3	-	-	-	-	-	-	-	-	57
Prok. Sieradzka	14	36	257,1	-	2	-	-	-	-	-	-	34
Apel. Poznańska	1 423	1 454	102,2	20	67	120	13	5	-	66	-	1 158
Apel. w Poznaniu	22	45	204,5	1	6	14	2	2	-	20	-	2
Prok. Poznańska	580	604	104,1	7	44	56	3	-	-	23	-	470
Prok. Konińska	63	114	181,0	1	3	8	-	-	-	20	-	82
Prok. Zielonogórska	758	691	91,2	11	14	42	8	3	-	3	-	604

TABL. 3.1.3. UDZIAŁ PROKURATORA W BADANIACH SPRAW DOT.LEGALNOŚCI AKTÓW I DECYZJI ORGANÓW SAMORZĄDOWYCH I TERENOWYCH ORGANÓW ADMINISTRACJI RZĄDOWEJ (repertorium Pa)

Obszary Prokuratur Apelacyjnych	Rozpoznane środki prawne											
	ogółem			odwołania	sprzeciwy	skargi do sądów administracyj- nych	zażalenia	w tym uwzględnione		wnioski dotyczące uchyleń		wnioski o wszczęcie postępowania administra- cyjnego
	2010	2011	2010 = 100					przez organ administra- cyjny	przez sądy administra- cyjne	uchwał organów jedn. samorządu terytorialnego	rozporządzeń teren. organów administracji rządowej	
	w liczbach bezwzględnych			w liczbach bezwzględnych								
0	1	2	3	4	5	6	7	8	9	10	11	12
Apel. Rzeszowska	421	531	126,1	3	2	26	-	-	-	2	-	496
Apel. w Rzeszowie	-	4	-	1	-	-	-	-	-	1	-	-
Prok. Rzeszowska	145	125	86,2	2	2	3	-	-	-	1	-	117
Prok. Krośnieńska	14	72	514,3	-	-	3	-	-	-	-	-	69
Prok. Przemyska	160	181	113,1	-	-	20	-	-	-	-	-	161
Prok. Tarnobrzeska	102	149	146,1	-	-	-	-	-	-	-	-	149
Apel. Szczecińska	928	875	94,3	6	46	26	1	-	-	18	-	778
Apel. w Szczecinie	-	-	-	-	-	-	-	-	-	-	-	-
Prok. Szczecińska	501	430	85,8	4	18	5	-	-	-	2	-	401
Prok. Gorzowska	137	158	115,3	-	10	13	-	-	-	-	-	135
Prok. Koszalińska	290	287	99,0	2	18	8	1	-	-	16	-	242
Apel. Wrocławska	1 559	1 208	77,5	4	39	13	-	-	-	74	-	1 077
Apel. we Wrocławiu	54	6	11,1	-	5	-	-	-	-	-	-	1
Prok. Wrocławska	604	443	73,3	2	10	2	-	-	-	18	-	411
Prok. Jeleniogórska	329	254	77,2	1	10	1	-	-	-	15	-	227
Prok. Legnicka	157	190	121,0	-	4	2	-	-	-	22	-	162
Prok. Opolska	91	106	116,5	1	3	3	-	-	-	1	-	98
Prok. Świdnicka	324	209	64,5	-	7	5	-	-	-	18	-	178

TABL. 3.1.4. UDZIAŁ PROKURATORA W BADANIACH SPRAW DOT.LEGALNOŚCI AKTÓW I DECYZJI ORGANÓW SAMORZĄDOWYCH I TERENOWYCH ORGANÓW ADMINISTRACJI RZĄDOWEJ (repertorium Pa)

Obszary Prokuratur Apelacyjnych	Uwzględnione środki prawne											
	ogółem			odwołania	sprzeciwy	skargi do sądów administracyj- nych	zażalenia	w tym uwzględnione		wnioski dotyczące uchylecia		wnioski o wszczęcie postępowania administra- cyjnego
	2010	2011	2010 = 100					przez organ administra- cyjny	przez sądy administra- cyjne	uchwał organów jedn. samorządu terytorialnego	rozporządzeń teren. organów administracji rządowej	
	w liczbach bezwzględnych			w liczbach bezwzględnych								
0	1	2	3	4	5	6	7	8	9	10	11	12
OGÓŁEM w tym:	12 859	13 868	107,8	92	310	343	22	9	9	169	34	12 882
prokuratury apelacyjne	49	71	144,9	3	21	15	3	2	-	19	-	7
Apel. Warszawska	252	529	209,9	6	17	52	1	1	-	1	30	422
Apel. w Warszawie	-	-	-	-	-	-	-	-	-	-	-	-
Prok. Warszawska	47	240	510,6	1	13	52	-	-	-	1	30	143
Prok. Warszawsko-Praska	137	221	161,3	1	-	-	1	1	-	-	-	219
Prok. Ostrołęcka	35	31	88,6	4	2	-	-	-	-	-	-	25
Prok. Płocka	33	37	112,1	-	2	-	-	-	-	-	-	35
Apel. Białostocka	1 853	2 085	112,5	21	25	6	-	-	-	-	-	2 033
Apel. w Białymstoku	-	7	-	-	-	-	-	-	-	-	-	7
Prok. Białostocka	700	722	103,1	-	-	-	-	-	-	-	-	722
Prok. Łomżyńska	446	501	112,3	-	18	-	-	-	-	-	-	483
Prok. Olsztyńska	469	622	132,6	7	7	4	-	-	-	-	-	604
Prok. Suwalska	238	233	97,9	14	-	2	-	-	-	-	-	217
Apel. Gdańska	1 094	976	89,2	11	47	54	1	2	9	3	-	855
Apel. w Gdańsku	-	3	-	-	-	-	-	-	-	-	-	-
Prok. Gdańska	243	312	128,4	-	11	15	1	2	9	-	-	283

TABL. 3.1.4. UDZIAŁ PROKURATORA W BADANIACH SPRAW DOT.LEGALNOŚCI AKTÓW I DECYZJI ORGANÓW SAMORZĄDOWYCH I TERENOWYCH ORGANÓW ADMINISTRACJI RZĄDOWEJ (repertorium Pa)

Obszary Prokuratur Apelacyjnych	Uwzględnione środki prawne											
	ogółem			odwołania	sprzeciwy	skargi do sądów administracyj- nych	zażalenia	w tym uwzględnione		wnioski dotyczące uchyleń		wnioski o wszczęcie postępowania administra- cyjnego
	2010	2011	2010 = 100					przez organ administra- cyjny	przez sądy administra- cyjne	uchwał organów jedn. samorządu terytorialnego	rozporządzeń teren. organów administracji rządowej	
	w liczbach bezwzględnych			w liczbach bezwzględnych								
0	1	2	3	4	5	6	7	8	9	10	11	12
Prok. Bydgoska	198	132	66,7	2	7	13	-	-	-	1	-	109
Prok. Elbląska	60	52	86,7	-	10	8	-	-	-	-	-	34
Prok. Słupska	153	114	74,5	3	10	3	-	-	-	-	-	98
Prok. Toruńska	342	256	74,9	6	5	14	-	-	-	2	-	229
Prok. Włocławska	98	107	109,2	-	4	1	-	-	-	-	-	102
Apel. Katowicka	459	691	150,5	8	18	17	5	1	-	6	-	637
Apel. w Katowicach	-	12	-	1	10	-	1	-	-	-	-	-
Prok. Katowicka	187	260	139,0	-	-	8	1	1	-	1	-	250
Prok. Bielska	27	26	96,3	1	2	-	-	-	-	-	-	23
Prok. Częstochowska	26	33	126,9	-	-	-	-	-	-	-	-	33
Prok. Gliwicka	219	360	164,4	6	6	9	3	-	-	5	-	331
Apel. Krakowska	4 536	5 328	117,5	13	34	65	3	-	-	12	-	5 201
Apel. w Krakowie	-	-	-	-	-	-	-	-	-	-	-	-
Prok. Krakowska	578	573	99,1	4	20	14	2	-	-	1	-	532
Prok. Kielecka	2 624	3 001	114,4	3	-	28	-	-	-	5	-	2 965
Prok. Nowosądecka	1 118	1 290	115,4	6	11	13	1	-	-	5	-	1 254
Prok. Tarnowska	216	464	214,8	-	3	10	-	-	-	1	-	450

TABL. 3.1.4. UDZIAŁ PROKURATORA W BADANIACH SPRAW DOT.LEGALNOŚCI AKTÓW I DECYZJI ORGANÓW SAMORZĄDOWYCH I TERENOWYCH ORGANÓW ADMINISTRACJI RZĄDOWEJ (repertorium Pa)

Obszary Prokuratur Apelacyjnych	Uwzględnione środki prawne											
	ogółem			odwołania	sprzeciwy	skargi do sądów administracyj- nych	zażalenia	w tym uwzględnione		wnioski dotyczące uchylecia		wnioski o wszczęcie postępowania administra- cyjnego
	2010	2011	2010 = 100					przez organ administra- cyjny	przez sądy administra- cyjne	uchwał organów jedn. samorządu terytorialnego	rozporządzeń teren. organów administracji rządowej	
	w liczbach bezwzględnych			w liczbach bezwzględnych								
0	1	2	3	4	5	6	7	8	9	10	11	12
Apel. Lubelska	399	377	94,5	7	14	4	-	-	-	-	4	348
Apel. w Lublinie	-	-	-	-	-	-	-	-	-	-	-	-
Prok. Lubelska	109	114	104,6	4	5	1	-	-	-	-	-	104
Prok. Radomska	221	196	88,7	3	8	-	-	-	-	-	-	185
Prok. Siedlecka	22	11	50,0	-	-	-	-	-	-	-	-	11
Prok. Zamojska	47	56	119,1	-	1	3	-	-	-	-	4	48
Apel. Łódzka	517	388	75,0	6	28	2	1	-	-	-	-	351
Apel. w Łodzi	-	1	-	-	-	1	-	-	-	-	-	-
Prok. Łódzka	282	220	78,0	1	3	-	-	-	-	-	-	216
Prok. Ostrowska	154	107	69,5	5	23	1	1	-	-	-	-	77
Prok. Piotrkowska	72	35	48,6	-	-	-	-	-	-	-	-	35
Prok. Sieradzka	9	25	277,8	-	2	-	-	-	-	-	-	23
Apel. Poznańska	1 139	1 185	104,0	13	56	100	11	5	-	61	-	934
Apel. w Poznaniu	20	42	210,0	1	6	14	2	2	-	19	-	-
Prok. Poznańska	447	448	100,2	4	37	50	3	-	-	22	-	331
Prok. Konińska	58	99	170,7	-	-	6	-	-	-	17	-	76
Prok. Zielonogórska	614	596	97,1	8	13	30	6	3	-	3	-	527

TABL. 3.1.4. UDZIAŁ PROKURATORA W BADANIACH SPRAW DOT.LEGALNOŚCI AKTÓW I DECYZJI ORGANÓW SAMORZĄDOWYCH I TERENOWYCH ORGANÓW ADMINISTRACJI RZĄDOWEJ (repertorium Pa)

Obszary Prokuratur Apelacyjnych	Uwzględnione środki prawne											
	ogółem			odwołania	sprzeciwy	skargi do sądów administracyj- nych	zażalenia	w tym uwzględnione		wnioski dotyczące uchyleń		wnioski o wszczęcie postępowania administra- cyjnego
	2010	2011	2010 = 100					przez organ administra- cyjny	przez sądy administra- cyjne	uchwał organów jedn. samorządu terytorialnego	rozporządzeń teren. organów administracji rządowej	
	w liczbach bezwzględnych			w liczbach bezwzględnych								
0	1	2	3	4	5	6	7	8	9	10	11	12
Apel. Rzeszowska	401	474	118,2	1	-	12	-	-	-	1	-	460
Apel. w Rzeszowie	-	1	-	1	-	-	-	-	-	-	-	-
Prok. Rzeszowska	126	98	77,8	-	-	1	-	-	-	1	-	96
Prok. Krośnieńska	15	69	460,0	-	-	-	-	-	-	-	-	69
Prok. Przemyska	160	171	106,9	-	-	11	-	-	-	-	-	160
Prok. Tarnobrzeska	100	135	135,0	-	-	-	-	-	-	-	-	135
Apel. Szczecińska	835	784	93,9	4	37	22	-	-	-	16	-	705
Apel. w Szczecinie	-	-	-	-	-	-	-	-	-	-	-	-
Prok. Szczecińska	447	395	88,4	3	16	3	-	-	-	2	-	371
Prok. Gorzowska	119	133	111,8	-	5	12	-	-	-	-	-	116
Prok. Koszalińska	269	256	95,2	1	16	7	-	-	-	14	-	218
Apel. Wrocławska	1 374	1 051	76,5	2	34	9	-	-	-	69	-	936
Apel. we Wrocławiu	29	5	17,2	-	5	-	-	-	-	-	-	-
Prok. Wrocławska	539	379	70,3	1	9	2	-	-	-	17	-	350
Prok. Jeleniogórska	295	211	71,5	-	9	-	-	-	-	14	-	188
Prok. Legnicka	138	167	121,0	-	4	2	-	-	-	19	-	142
Prok. Opolska	59	94	159,3	1	1	3	-	-	-	1	-	88
Prok. Świdnicka	314	195	62,1	-	6	2	-	-	-	18	-	168

TABL. 3.2.1. EWIDENCJA SPRAW Z UDZIAŁEM PROKURATORA W POSTĘPOWANIU CYWILNYM (repertorium Pc)

Obszary Prokuratur Apelacyjnych	Wpływ			Załatwienia			Pozostałość		
	2010	2011		2010	2011		2010	2011	
	w liczbach bezwzględnych	2010=100		w liczbach bezwzględnych	2010=100		w liczbach bezwzględnych	2010=100	
0	1	2	3	4	5	6	7	8	9
OGÓLEM w tym:	75 650	79 996	105,7	75 459	78 669	104,3	12 594	13 872	110,1
prokuratury apelacyjne	169	285	168,6	151	283	187,4	36	59	163,9
Apel. Warszawska	4 903	5 319	108,5	4 864	5 266	108,3	1 291	1 344	104,1
Apel. w Warszawie	34	39	114,7	27	39	144,4	8	8	100,0
Prok. Warszawska	2 457	2 480	100,9	2 440	2 475	101,4	835	840	100,6
Prok. Warszawsko-Praska	937	1 140	121,7	946	1 101	116,4	200	239	119,5
Prok. Ostrołęcka	438	463	105,7	425	479	112,7	90	74	82,2
Prok. Płocka	1 037	1 197	115,4	1 026	1 172	114,2	158	183	115,8
Apel. Białostocka	3 800	3 610	95,0	3 895	3 503	89,9	565	672	118,9
Apel. w Białymstoku	12	17	141,7	11	11	100,0	1	7	700,0
Prok. Białostocka	1 290	1 130	87,6	1 347	1 129	83,8	157	158	100,6
Prok. Łomżyńska	853	801	93,9	919	778	84,7	81	104	128,4
Prok. Olsztyńska	1 288	1 282	99,5	1 257	1 225	97,5	289	346	119,7
Prok. Suwalska	357	380	106,4	361	360	99,7	37	57	154,1
Apel. Gdańska	8 323	8 679	104,3	8 367	8 560	102,3	1 401	1 520	108,5
Apel. w Gdańsku	39	30	76,9	38	35	92,1	12	7	58,3
Prok. Gdańska	3 169	3 182	100,4	3 125	3 160	101,1	596	618	103,7
Prok. Bydgoska	1 134	1 312	115,7	1 167	1 281	109,8	233	264	113,3
Prok. Elbląska	575	577	100,3	592	552	93,2	83	108	130,1
Prok. Słupska	925	834	90,2	872	880	100,9	216	170	78,7

TABL. 3.2.1. EWIDENCJA SPRAW Z UDZIAŁEM PROKURATORA W POSTĘPOWANIU CYWILNYM (repertorium Pc)

Obszary Prokuratur Apelacyjnych	Wpływ			Załatwienia			Pozostałość		
	2010	2011		2010	2011		2010	2011	
	w liczbach bezwzględnych		2010=100	w liczbach bezwzględnych		2010=100	w liczbach bezwzględnych		2010=100
0	1	2	3	4	5	6	7	8	9
Prok. Toruńska	1 613	1 753	108,7	1 649	1 727	104,7	215	241	112,1
Prok. Włocławska	868	991	114,2	924	925	100,1	46	112	243,5
Apel. Katowicka	9 817	10 481	106,8	9 301	10 465	112,5	1 851	1 867	100,9
Apel. w Katowicach	30	28	93,3	25	29	116,0	8	7	87,5
Prok. Katowicka	5 319	5 335	100,3	5 033	5 290	105,1	783	828	105,7
Prok. Bielska	686	724	105,5	577	741	128,4	184	167	90,8
Prok. Częstochowska	1 188	1 067	89,8	1 194	1 043	87,4	178	202	113,5
Prok. Gliwicka	2 594	3 327	128,3	2 472	3 362	136,0	698	663	95,0
Apel. Krakowska	9 961	10 406	104,5	9 815	10 368	105,6	1 283	1 342	104,6
Apel. w Krakowie	-	63	-	-	71	-	-	13	-
Prok. Krakowska	5 025	5 677	113,0	4 873	5 670	116,4	812	819	100,9
Prok. Kielecka	2 729	2 731	100,1	2 766	2 705	97,8	251	277	110,4
Prok. Nowosądecka	1 366	1 069	78,3	1 341	1 051	78,4	153	171	111,8
Prok. Tarnowska	841	866	103,0	835	871	104,3	67	62	92,5
Apel. Lubelska	4 011	4 103	102,3	4 083	3 919	96,0	611	795	130,1
Apel. w Lublinie	21	31	147,6	18	33	183,3	4	2	50,0
Prok. Lubelska	1 592	1 696	106,5	1 619	1 561	96,4	275	410	149,1
Prok. Radomska	1 237	1 217	98,4	1 211	1 161	95,9	192	248	129,2
Prok. Siedlecka	556	543	97,7	575	572	99,5	96	67	69,8
Prok. Zamojska	605	616	101,8	660	592	89,7	44	68	154,5

TABL. 3.2.1. EWIDENCJA SPRAW Z UDZIAŁEM PROKURATORA W POSTĘPOWANIU CYWILNYM (repertorium Pc)

Obszary Prokuratur Apelacyjnych	Wpływ			Załatwienia			Pozostałość		
	2010	2011		2010	2011		2010	2011	
	w liczbach bezwzględnych	2010=100		w liczbach bezwzględnych	2010=100		w liczbach bezwzględnych	2010=100	
0	1	2	3	4	5	6	7	8	9
Apel. Łódzka	5 444	6 371	117,0	5 414	6 092	112,5	679	958	141,1
Apel. w Łodzi	-	19	-	-	16	-	-	3	-
Prok. Łódzka	3 312	3 812	115,1	3 270	3 663	112,0	430	579	134,7
Prok. Ostrowska	945	1 216	128,7	942	1 146	121,7	119	189	158,8
Prok. Piotrkowska	683	667	97,7	693	633	91,3	65	99	152,3
Prok. Sieradzka	504	657	130,4	509	634	124,6	65	88	135,4
Apel. Poznańska	7 884	10 134	128,5	8 099	9 455	116,7	1 559	2 168	139,1
Apel. w Poznaniu	20	25	125,0	19	22	115,8	3	6	200,0
Prok. Poznańska	4 959	5 998	121,0	4 982	5 677	114,0	936	1 187	126,8
Prok. Konińska	889	1 116	125,5	892	1 056	118,4	99	159	160,6
Prok. Zielonogórska	2 016	2 995	148,6	2 206	2 700	122,4	521	816	156,6
Apel. Rzeszowska	3 286	3 644	110,9	3 310	3 585	108,3	315	374	118,7
Apel. w Rzeszowie	-	11	-	-	8	-	-	3	-
Prok. Rzeszowska	1 062	1 262	118,8	1 043	1 266	121,4	156	152	97,4
Prok. Krośnieńska	367	462	125,9	388	442	113,9	71	91	128,2
Prok. Przemyska	700	705	100,7	722	702	97,2	50	53	106,0
Prok. Tarnobrzaska	1 157	1 204	104,1	1 157	1 167	100,9	38	75	197,4
Apel. Szczecińska	10 922	10 504	96,2	10 840	10 746	99,1	1 911	1 669	87,3
Apel. w Szczecinie	8	11	137,5	8	8	100,0	-	3	-
Prok. Szczecińska	6 253	5 786	92,5	6 306	5 953	94,4	1 125	958	85,2

TABL. 3.2.1. EWIDENCJA SPRAW Z UDZIAŁEM PROKURATORA W POSTĘPOWANIU CYWILNYM (repertorium Pc)

Obszary Prokuratur Apelacyjnych	Wpływ			Załatwienia			Pozostałość		
	2010	2011		2010	2011		2010	2011	
	w liczbach bezwzględnych	2010=100		w liczbach bezwzględnych	2010=100		w liczbach bezwzględnych	2010=100	
0	1	2	3	4	5	6	7	8	9
Prok. Gorzowska	2 413	2 223	92,1	2 378	2 158	90,7	364	429	117,9
Prok. Koszalińska	2 248	2 484	110,5	2 148	2 627	122,3	422	279	66,1
Apel. Wrocławska	7 299	6 745	92,4	7 471	6 710	89,8	1 128	1 163	103,1
Apel. we Wrocławiu	5	11	220,0	5	11	220,0	-	-	-
Prok. Wrocławska	2 341	2 192	93,6	2 266	2 211	97,6	397	378	95,2
Prok. Jeleniogórska	1 021	1 009	98,8	1 018	984	96,7	124	149	120,2
Prok. Legnicka	1 207	1 236	102,4	1 298	1 224	94,3	173	185	106,9
Prok. Opolska	1 402	1 203	85,8	1 527	1 176	77,0	302	329	108,9
Prok. Świdnicka	1 323	1 094	82,7	1 357	1 104	81,4	132	122	92,4

TABL. 3.2.2.(1) WYTOCZONE POWÓDZTWA PRZEZ PROKURATORA W POSTĘPOWANIU PROCESOWYM CYWILNYM (repertorium Pc) I WNIOSKI O WSZCZĘCIE POSTĘPOWANIA NIEPROCESOWEGO w 2011 r.

Obszary Prokuratur Apelacyjnych	Ogółem powództwa i wnioski	Wytoczone powództwa									Wniesiono wnioski				Skarga o wznowienie postępowania	
		razem	z zakresu prawa cywilnego		z zakresu prawa pracy	z zakresu prawa rodzinnego				inne powództwa	razem	w tym				
			o naprawienie szkody w mieniu	z art. 412 kc		o ustalenie ojcostwa	o zaprzeczenie ojcostwa	o unieważnienie uznania dziecka	o zasądzenie lub podwyższenie alimentów			dotyczące stosunków rodzinnych	o ubezwłasnowolnienie	do sądu o wszczęcie postępow. wobec osób nadużyw. alkoholu		inne wnioski
w liczbach bezwzględnych																
0	1	2	3	4	5	6	7	8	9	10	11	12	13	14	15	16
OGÓLEM w tym:	21 419	4 125	409	276	2	84	1 063	113	250	1 928	17 294	3 516	1 748	10 902	1 128	215
prokuratury apelacyjne	-	-	-	-	-	-	-	-	-	-	-	-	-	-	-	-
Apel. Warszawska	840	167	4	55	-	5	77	8	1	17	673	208	88	289	88	18
Apel. w Warszawie	-	-	-	-	-	-	-	-	-	-	-	-	-	-	-	-
Prok. Warszawska	227	32	3	-	-	1	21	3	-	4	195	95	27	37	36	12
Prok. Warszawsko-Praska	236	68	-	29	-	-	26	3	-	10	168	89	28	29	22	3
Prok. Ostrołęcka	143	15	-	3	-	-	10	-	1	1	128	5	13	104	6	2
Prok. Płocka	234	52	1	23	-	4	20	2	-	2	182	19	20	119	24	1
Apel. Białostocka	803	180	2	3	-	5	59	7	2	102	623	60	54	502	7	19
Apel. w Białymstoku	-	-	-	-	-	-	-	-	-	-	-	-	-	-	-	-
Prok. Białostocka	225	22	-	-	-	-	15	3	-	4	203	26	9	165	3	15
Prok. Łomżyńska	247	52	1	-	-	1	11	-	1	38	195	11	8	174	2	-
Prok. Olsztyńska	175	94	1	2	-	2	30	-	-	59	81	21	32	26	2	4
Prok. Suwalska	156	12	-	1	-	2	3	4	1	1	144	2	5	137	-	-
Apel. Gdańska	2 585	721	108	27	-	22	191	31	76	266	1 864	296	282	1 160	126	35
Apel. w Gdańsku	-	-	-	-	-	-	-	-	-	-	-	-	-	-	-	-
Prok. Gdańska	754	143	20	1	-	2	58	12	18	32	611	131	105	326	49	20
Prok. Bydgoska	302	85	11	4	-	2	41	7	2	18	217	9	78	128	2	-
Prok. Elbląska	125	42	2	10	-	-	14	1	-	15	83	13	16	49	5	4

TABL. 3.2.2.(1) WYTOCZONE POWÓDZTWA PRZEZ PROKURATORA W POSTĘPOWANIU PROCESOWYM CYWILNYM (repertorium Pc) I WNIOSKI O WSZCĘCIE POSTĘPOWANIA NIEPROCESOWEGO w 2011 r.

Obszary Prokuratur Apelacyjnych	Ogółem powództwa i wnioski	Wytoczone powództwa									Wniesiono wnioski					Skarga o wznowienie postępo- wania
		razem	z zakresu prawa cywilnego		z zakresu prawa pracy	z zakresu prawa rodzinnego				inne powództwa	razem	w tym				
			o naprawienie szkody w mieniu	z art. 412 kc		o ustalenie ojcostwa	o zaprzeczeni e ojcostwa	o unieważnie- nie uznania dziecka	o zasądzenie lub podwyż- szenie alimentów			dotyczące stosunków rodzinnych	o ubezwłasno - wolnienie	do sądu o wszcęcie postę- p. wobec osób nadużyw. alkoholu	inne wnioski	
0	1	2	3	4	5	6	7	8	9	10	11	12	13	14	15	16
Prok. Słupska	175	42	3	7	-	4	11	1	4	12	133	16	35	27	55	4
Prok. Toruńska	776	319	66	1	-	4	42	7	34	165	457	91	36	315	15	5
Prok. Włocławska	453	90	6	4	-	10	25	3	18	24	363	36	12	315	-	2
Apel. Katowicka	2 073	511	31	17	-	10	153	8	2	290	1 562	523	293	591	155	18
Apel. w Katowicach	-	-	-	-	-	-	-	-	-	-	-	-	-	-	-	-
Prok. Katowicka	625	176	31	10	-	5	67	5	-	58	449	111	64	251	23	12
Prok. Bielska	179	20	-	-	-	-	14	1	-	5	159	29	75	47	8	-
Prok. Częstochowska	204	48	-	-	-	2	12	-	1	33	156	14	17	116	9	4
Prok. Gliwicka	1 065	267	-	7	-	3	60	2	1	194	798	369	137	177	115	2
Apel. Krakowska	3 081	538	32	5	-	3	100	6	4	388	2 543	517	167	1 749	110	67
Apel. w Krakowie	-	-	-	-	-	-	-	-	-	-	-	-	-	-	-	-
Prok. Krakowska	986	353	-	1	-	-	47	-	1	304	633	58	58	482	35	10
Prok. Kielecka	1 426	128	31	2	-	1	33	5	2	54	1 298	296	50	914	38	23
Prok. Nowosądecka	325	26	-	-	-	2	10	1	-	13	299	157	48	78	16	13
Prok. Tarnowska	344	31	1	2	-	-	10	-	1	17	313	6	11	275	21	21
Apel. Lubelska	1 218	126	19	4	-	4	73	13	-	13	1 092	101	67	831	93	4
Apel. w Lublinie	-	-	-	-	-	-	-	-	-	-	-	-	-	-	-	-
Prok. Lubelska	433	58	-	2	-	2	37	8	-	9	375	50	11	290	24	3
Prok. Radomska	307	32	18	-	-	-	11	1	-	2	275	5	8	253	9	-

TABL. 3.2.2.(1) WYTOCZONE POWÓDZTWA PRZEZ PROKURATORA W POSTĘPOWANIU PROCESOWYM CYWILNYM (repertorium Pc) I WNIOSKI O WSZCZĘCIE POSTĘPOWANIA NIEPROCESOWEGO w 2011 r.

Obszary Prokuratur Apelacyjnych	Ogółem powództwa i wnioski	Wytoczone powództwa									Wniesiono wnioski					Skarga o wznowienie postępo- wania
		razem	z zakresu prawa cywilnego		z zakresu prawa pracy	z zakresu prawa rodzinnego				inne powództwa	razem	w tym				
			o naprawienie szkody w mieniu	z art. 412 kc		o ustalenie ojcostwa	o zaprzeczeni e ojcostwa	o unieważnie- nie uznania dziecka	o zasądzenie lub podwyż- szenie alimentów			dotyczące stosunków rodzinnych	o ubezwłasno - wolnienie	do sądu o wszczęcie postę- p. wobec osób nadużyw. alkoholu	inne wnioski	
w liczbach bezwzględnych																
0	1	2	3	4	5	6	7	8	9	10	11	12	13	14	15	16
Prok. Siedlecka	192	19	-	-	-	-	17	2	-	-	173	17	27	88	41	-
Prok. Zamojska	286	17	1	2	-	2	8	2	-	2	269	29	21	200	19	1
Apel. Łódzka	1 907	141	-	63	-	1	68	3	3	3	1 766	356	152	1 175	83	8
Apel. w Łodzi	-	-	-	-	-	-	-	-	-	-	-	-	-	-	-	-
Prok. Łódzka	920	48	-	2	-	1	41	1	1	2	872	313	77	422	60	4
Prok. Ostrowska	434	66	-	53	-	-	10	1	2	-	368	35	23	298	12	2
Prok. Piotrkowska	274	11	-	4	-	-	5	1	-	1	263	2	10	250	1	-
Prok. Sieradzka	279	16	-	4	-	-	12	-	-	-	263	6	42	205	10	2
Apel. Poznańska	2 626	476	70	22	1	7	83	6	44	243	2 150	431	192	1 412	115	17
Apel. w Poznaniu	-	-	-	-	-	-	-	-	-	-	-	-	-	-	-	-
Prok. Poznańska	1 180	249	31	12	1	6	68	1	8	122	931	285	120	427	99	15
Prok. Konińska	512	18	3	5	-	-	4	-	-	6	494	1	51	439	3	-
Prok. Zielonogórska	934	209	36	5	-	1	11	5	36	115	725	145	21	546	13	2
Apel. Rzeszowska	1 676	175	-	1	-	6	54	3	10	101	1 501	90	90	1 281	40	2
Apel. w Rzeszowie	-	-	-	-	-	-	-	-	-	-	-	-	-	-	-	-
Prok. Rzeszowska	537	25	-	1	-	2	18	-	-	4	512	56	32	416	8	-
Prok. Krośnieńska	157	12	-	-	-	3	8	1	-	-	145	13	39	89	4	-
Prok. Przemyska	197	19	-	-	-	-	13	2	3	1	178	9	11	157	1	1
Prok. Tarnobrzeska	785	119	-	-	-	1	15	-	7	96	666	12	8	619	27	1

TABL. 3.2.2.(1) WYTOCZONE POWÓDZTWA PRZEZ PROKURATORA W POSTĘPOWANIU PROCESOWYM CYWILNYM (repertorium Pc) I WNIOSKI O WSZCZĘCIE POSTĘPOWANIA NIEPROCESOWEGO w 2011 r.

Obszary Prokuratur Apelacyjnych	Ogółem powództwa i wnioski	Wytoczone powództwa									Wniesiono wnioski					Skarga o wznowienie postępo- wania
		razem	z zakresu prawa cywilnego		z zakresu prawa pracy	z zakresu prawa rodzinnego				inne powództwa	razem	w tym				
			o naprawienie szkody w mieniu	z art. 412 kc		o ustalenie ojcostwa	o zaprzeczeni e ojcostwa	o unieważnie- nie uznania dziecka	o zasądzenie lub podwyż- szenie alimentów			dotyczące stosunków rodzinnych	o ubezłasno - wolnienie	do sądu o wszczęcie postę- p. wobec osób nadużyw. alkoholu	inne wnioski	
w liczbach bezwzględnych																
0	1	2	3	4	5	6	7	8	9	10	11	12	13	14	15	16
Apel. Szczecińska	1 957	554	65	17	1	5	68	15	66	317	1 403	547	105	655	96	12
Apel. w Szczecinie	-	-	-	-	-	-	-	-	-	-	-	-	-	-	-	-
Prok. Szczecińska	745	210	51	14	-	2	43	3	-	97	535	248	37	205	45	3
Prok. Gorzowska	252	56	4	2	1	1	9	2	2	35	196	38	4	144	10	1
Prok. Koszalińska	960	288	10	1	-	2	16	10	64	185	672	261	64	306	41	8
Apel. Wroclawska	2 653	536	78	62	-	16	137	13	42	188	2 117	387	258	1 257	215	15
Apel. we Wrocławiu	-	-	-	-	-	-	-	-	-	-	-	-	-	-	-	-
Prok. Wroclawska	887	156	52	35	-	5	39	3	10	12	731	109	42	524	56	7
Prok. Jeleniogórska	492	186	14	16	-	6	22	-	6	122	306	115	69	112	10	4
Prok. Legnicka	527	69	1	2	-	-	20	6	18	22	458	18	47	279	114	1
Prok. Opolska	348	82	11	9	-	3	35	2	-	22	266	87	62	113	4	1
Prok. Świdnicka	399	43	-	-	-	2	21	2	8	10	356	58	38	229	31	2

TABL. 3.2.2.(2) WYTOCZONE POWÓDZTWA PRZEZ PROKURATORA W POSTĘPOWANIU PROCESOWYM CYWILNYM (repertorium Pc) I WNIOSKI O WSZCZĘCIE POSTĘPOWANIA NIEPROCESOWEGO w 2011 r.

Obszary Prokuratur Apelacyjnych	Ogółem powództwa i wnioski	Wytoczone powództwa									Wniesiono wnioski				
		razem	z zakresu prawa cywilnego		z zakresu prawa pracy	z zakresu prawa rodzinnego				inne powództwa	razem	w tym			
			o naprawienie szkody w mieniu	z art. 412 kc		o ustalenie ojcostwa	o zaprzeczenie ojcostwa	o unieważnie- nie uznania dziecka	o zasądzenie lub podwyż- szenie alimentów			dotyczące stosunków rodzinnych	o ubezwłasno - wolnienie	do sądu o wszczęcie postę- p. wobec osób nadużyw. alkoholu	inne wnioski
0	1	2	3	4	5	6	7	8	9	10	11	12	13	14	15
OGÓLEM w tym:	100,0	19,3	9,9	6,7	0,05	2,04	25,8	2,74	6,1	46,7	80,7	20,3	10,1	63,0	6,5
prokuratury apelacyjne	100,0	-	-	-	-	-	-	-	-	-	-	-	-	-	-
Apel. Warszawska	100,0	19,9	2,40	32,9	-	2,99	46,1	4,8	0,60	10,2	80,1	30,9	13,1	42,9	13,1
Apel. w Warszawie	100,0	-	-	-	-	-	-	-	-	-	-	-	-	-	-
Prok. Warszawska	100,0	14,1	9,4	-	-	3,1	65,6	9,4	-	12,5	85,9	48,7	13,8	19,0	18,5
Prok. Warszawsko-Praska	100,0	28,8	-	42,6	-	-	38,2	4,4	-	14,7	71,2	53,0	16,7	17,3	13,1
Prok. Ostrołęcka	100,0	10,5	-	20,0	-	-	66,7	-	6,7	6,7	89,5	3,9	10,2	81,3	4,7
Prok. Płocka	100,0	22,2	1,92	44,2	-	7,7	38,5	3,8	-	3,8	77,8	10,4	11,0	65,4	13,2
Apel. Białostocka	100,0	22,4	1,11	1,67	-	2,78	32,8	3,9	1,11	56,7	77,6	9,6	8,7	80,6	1,12
Apel. w Białymstoku	100,0	-	-	-	-	-	-	-	-	-	-	-	-	-	-
Prok. Białostocka	100,0	9,8	-	-	-	-	68,2	13,6	-	18,2	90,2	12,8	4,4	81,3	1,48
Prok. Łomżyńska	100,0	21,1	1,92	-	-	1,92	21,2	-	1,92	73,1	78,9	5,6	4,1	89,2	1,03
Prok. Olsztyńska	100,0	53,7	1,06	2,13	-	2,13	31,9	-	-	62,8	46,3	25,9	39,5	32,1	2,47
Prok. Suwalska	100,0	7,7	-	8,3	-	16,7	25,0	33,3	8,3	8,3	92,3	1,39	3,5	95,1	-
Apel. Gdańska	100,0	27,9	15,0	3,7	-	3,1	26,5	4,3	10,5	36,9	72,1	15,9	15,1	62,2	6,8
Apel. w Gdańsku	100,0	-	-	-	-	-	-	-	-	-	-	-	-	-	-
Prok. Gdańska	100,0	19,0	14,0	0,70	-	1,40	40,6	8,4	12,6	22,4	81,0	21,4	17,2	53,4	8,0
Prok. Bydgoska	100,0	28,1	12,9	4,7	-	2,35	48,2	8,2	2,35	21,2	71,9	4,1	35,9	59,0	0,92
Prok. Elbląska	100,0	33,6	4,8	23,8	-	-	33,3	2,38	-	35,7	66,4	15,7	19,3	59,0	6,0

TABL. 3.2.2.(2) WYTOCZONE POWÓDZTWA PRZEZ PROKURATORA W POSTĘPOWANIU PROCESOWYM CYWILNYM (repertorium Pc) I WNIOSKI O WSZCZĘCIE POSTĘPOWANIA NIEPROCESOWEGO w 2011 r.

Obszary Prokuratur Apelacyjnych	Ogółem powództwa i wnioski	Wytoczone powództwa									Wniesiono wnioski				
		razem	z zakresu prawa cywilnego		z zakresu prawa pracy	z zakresu prawa rodzinnego				inne powództwa	razem	w tym			
			o naprawienie szkody w mieniu	z art. 412 kc		o ustalenie ojcostwa	o zaprzeczenie ojcostwa	o unieważnie- nie uznania dziecka	o zasądzenie lub podwyż- szenie alimentów			dotyczące stosunków rodzinnych	o ubezwłasno - wolnienie	do sądu o wszczęcie postę- p. wobec osób nadużyw. alkoholu	inne wnioski
0	1	2	3	4	5	6	7	8	9	10	11	12	13	14	15
Prok. Słupska	100,0	24,0	7,1	16,7	-	9,5	26,2	2,38	9,5	28,6	76,0	12,0	26,3	20,3	41,4
Prok. Toruńska	100,0	41,1	20,7	0,31	-	1,25	13,2	2,19	10,7	51,7	58,9	19,9	7,9	68,9	3,3
Prok. Włocławska	100,0	19,9	6,7	4,4	-	11,1	27,8	3,3	20,0	26,7	80,1	9,9	3,3	86,8	-
Apel. Katowicka	100,0	24,7	6,1	3,3	-	1,96	29,9	1,57	0,39	56,8	75,3	33,5	18,8	37,8	9,9
Apel. w Katowicach	100,0	-	-	-	-	-	-	-	-	-	-	-	-	-	-
Prok. Katowicka	100,0	28,2	17,6	5,7	-	2,84	38,1	2,84	-	33,0	71,8	24,7	14,3	55,9	5,1
Prok. Bielska	100,0	11,2	-	-	-	-	70,0	5,0	-	25,0	88,8	18,2	47,2	29,6	5,0
Prok. Częstochowska	100,0	23,5	-	-	-	4,2	25,0	-	2,08	68,8	76,5	9,0	10,9	74,4	5,8
Prok. Gliwicka	100,0	25,1	-	2,62	-	1,12	22,5	0,75	0,37	72,7	74,9	46,2	17,2	22,2	14,4
Apel. Krakowska	100,0	17,5	5,9	0,93	-	0,56	18,6	1,12	0,74	72,1	82,5	20,3	6,6	68,8	4,3
Apel. w Krakowie	100,0	-	-	-	-	-	-	-	-	-	-	-	-	-	-
Prok. Krakowska	100,0	35,8	-	0,28	-	-	13,3	-	0,28	86,1	64,2	9,2	9,2	76,1	5,5
Prok. Kielecka	100,0	9,0	24,2	1,56	-	0,78	25,8	3,9	1,56	42,2	91,0	22,8	3,9	70,4	2,93
Prok. Nowosądecka	100,0	8,0	-	-	-	7,7	38,5	3,8	-	50,0	92,0	52,5	16,1	26,1	5,4
Prok. Tarnowska	100,0	9,0	3,2	6,5	-	-	32,3	-	3,2	54,8	91,0	1,92	3,5	87,9	6,7
Apel. Lubelska	100,0	10,3	15,1	3,2	-	3,2	57,9	10,3	-	10,3	89,7	9,2	6,1	76,1	8,5
Apel. w Lublinie	100,0	-	-	-	-	-	-	-	-	-	-	-	-	-	-
Prok. Lubelska	100,0	13,4	-	3,4	-	3,4	63,8	13,8	-	15,5	86,6	13,3	2,93	77,3	6,4
Prok. Radomska	100,0	10,4	56,3	-	-	-	34,4	3,1	-	6,3	89,6	1,82	2,91	92,0	3,3

TABL. 3.2.2.(2) WYTOCZONE POWÓDZTWA PRZEZ PROKURATORA W POSTĘPOWANIU PROCESOWYM CYWILNYM (repertorium Pc) I WNIOSKI O WSZCZĘCIE POSTĘPOWANIA NIEPROCESOWEGO w 2011 r.

Obszary Prokuratur Apelacyjnych	Ogółem powództwa i wnioski	Wytoczone powództwa									Wniesiono wnioski				
		razem	z zakresu prawa cywilnego		z zakresu prawa pracy	z zakresu prawa rodzinnego				inne powództwa	razem	w tym			
			o naprawienie szkody w mieniu	z art. 412 kc		o ustalenie ojcostwa	o zaprzeczenie ojcostwa	o unieważnie- nie uznania dziecka	o zasądzenie lub podwyż- szenie alimentów			dotyczące stosunków rodzinnych	o ubezwłasno- - wolnienie	do sądu o wszczęcie postę- p. wobec osób nadużyw. alkoholu	inne wnioski
0	1	2	3	4	5	6	7	8	9	10	11	12	13	14	15
Prok. Siedlecka	100,0	9,9	-	-	-	-	89,5	10,5	-	-	90,1	9,8	15,6	50,9	23,7
Prok. Zamojska	100,0	5,9	5,9	11,8	-	11,8	47,1	11,8	-	11,8	94,1	10,8	7,8	74,3	7,1
Apel. Łódzka	100,0	7,4	-	44,7	-	0,71	48,2	2,13	2,13	2,13	92,6	20,2	8,6	66,5	4,7
Apel. w Łodzi	100,0	-	-	-	-	-	-	-	-	-	-	-	-	-	-
Prok. Łódzka	100,0	5,2	-	4,2	-	2,08	85,4	2,08	2,08	4,2	94,8	35,9	8,8	48,4	6,9
Prok. Ostrowska	100,0	15,2	-	80,3	-	-	15,2	1,52	3,00	-	84,8	9,5	6,3	81,0	3,3
Prok. Piotrkowska	100,0	4,0	-	36,4	-	-	45,5	9,1	-	9,1	96,0	0,76	3,8	95,1	0,38
Prok. Sieradzka	100,0	5,7	-	25,0	-	-	75,0	-	-	-	94,3	2,28	16,0	77,9	3,8
Apel. Poznańska	100,0	18,1	14,7	4,6	0,21	1,47	17,4	1,26	9,2	51,1	81,9	20,0	8,9	65,7	5,3
Apel. w Poznaniu	100,0	-	-	-	-	-	-	-	-	-	-	-	-	-	-
Prok. Poznańska	100,0	21,1	12,4	4,8	0,40	2,41	27,3	0,40	3,2	49,0	78,9	30,6	12,9	45,9	10,6
Prok. Konińska	100,0	3,5	16,7	27,8	-	-	22,2	-	-	33,3	96,5	0,20	10,3	88,9	0,61
Prok. Zielonogórska	100,0	22,4	17,2	2,39	-	0,48	5,3	2,39	17,2	55,0	77,6	20,0	2,90	75,3	1,79
Apel. Rzeszowska	100,0	10,4	-	0,57	-	3,4	30,9	1,71	5,7	57,7	89,6	6,0	6,0	85,3	2,66
Apel. w Rzeszowie	100,0	-	-	-	-	-	-	-	-	-	-	-	-	-	-
Prok. Rzeszowska	100,0	4,7	-	4,0	-	8,0	72,0	-	-	16,0	95,3	10,9	6,3	81,3	1,56
Prok. Krośnieńska	100,0	7,6	-	-	-	25,0	66,7	8,3	-	-	92,4	9,0	26,9	61,4	2,76
Prok. Przemyska	100,0	9,6	-	-	-	-	68,4	10,5	15,8	5,3	90,4	5,1	6,2	88,2	0,56
Prok. Tarnobrzeska	100,0	15,2	-	-	-	0,84	12,6	-	5,9	80,7	84,8	1,80	1,20	92,9	4,1

TABL. 3.2.2.(2) WYTOCZONE POWÓDZTWA PRZEZ PROKURATORA W POSTĘPOWANIU PROCESOWYM CYWILNYM (repertorium Pc) I WNIOSKI O WSZCZĘCIE POSTĘPOWANIA NIEPROCESOWEGO w 2011 r.

Obszary Prokuratur Apelacyjnych	Ogółem powództwa i wnioski	Wytoczone powództwa									Wniesiono wnioski				
		razem	z zakresu prawa cywilnego		z zakresu prawa pracy	z zakresu prawa rodzinnego				inne powództwa	razem	w tym			
			o naprawienie szkody w mieniu	z art. 412 kc		o ustalenie ojcostwa	o zaprzeczenie ojcostwa	o unieważnie- nie uznania dziecka	o zasądzenie lub podwyż- szenie alimentów			dotyczące stosunków rodzinnych	o ubezwłasno- - wolnienie	do sądu o wszczęcie postę- p. wobec osób nadużyw. alkoholu	inne wnioski
0	1	2	3	4	5	6	7	8	9	10	11	12	13	14	15
Apel. Szczecińska	100,0	28,3	11,7	3,1	0,18	0,90	12,3	2,71	11,9	57,2	71,7	39,0	7,5	46,7	6,8
Apel. w Szczecinie	100,0	-	-	-	-	-	-	-	-	-	-	-	-	-	-
Prok. Szczecińska	100,0	28,2	24,3	6,7	-	0,95	20,5	1,43	-	46,2	71,8	46,4	6,9	38,3	8,4
Prok. Gorzowska	100,0	22,2	7,1	3,6	1,79	1,79	16,1	3,6	3,6	62,5	77,8	19,4	2,04	73,5	5,1
Prok. Koszalińska	100,0	30,0	3,5	0,35	-	0,69	5,6	3,5	22,2	64,2	70,0	38,8	9,5	45,5	6,1
Apel. Wroclawska	100,0	20,2	14,6	11,6	-	2,99	25,6	2,43	7,8	35,1	79,8	18,3	12,2	59,4	10,2
Apel. we Wrocławiu	100,0	-	-	-	-	-	-	-	-	-	-	-	-	-	-
Prok. Wroclawska	100,0	17,6	33,3	22,4	-	3,2	25,0	1,92	6,4	7,7	82,4	14,9	5,7	71,7	7,7
Prok. Jeleniogórska	100,0	37,8	7,5	8,6	-	3,2	11,8	-	3,2	65,6	62,2	37,6	22,5	36,6	3,3
Prok. Legnicka	100,0	13,1	1,45	2,90	-	-	29,0	8,7	26,1	31,9	86,9	3,9	10,3	60,9	24,9
Prok. Opolska	100,0	23,6	13,4	11,0	-	3,7	42,7	2,44	-	26,8	76,4	32,7	23,3	42,5	1,50
Prok. Świdnicka	100,0	10,8	-	-	-	4,7	48,8	4,7	18,6	23,3	89,2	16,3	10,7	64,3	8,7

TABL. 3.2.3. POSTĘPOWANIE SĄDOWE W SPRAWACH CYWILNYCH Z UDZIAŁEM PROKURATORA Z POWÓDZTWA LUB WNIOSKU PROKURATORA w 2011 r.

Obszary Prokuratur Apelacyjnych	Sprawy rozpoznane przez sąd											Wysokość roszczeń zasądzonych przez sąd z powództwa prokuratora
	z udziałem prokuratora		z powództw wytoczonych przez prokuratora			z wniosków prokuratora w postępowaniu nieprocesowym			rozpoznane skargi prokuratora o wznowienie postępowania			
	razem	w tym sprawach wszczętych przez inne podmioty	razem	w tym uwzględnione w całości lub w części		razem	w tym uwzględnione w całości lub w części		razem	w tym uwzględnione		
	w liczbach bezwzględnych				w odset. do razem	w liczbach bezwzględnych		w odset. do razem	w liczbach bezwzględnych		w odset. do razem	
0	1	2	3	4	5	6	7	8	9	10	11	12
OGÓLEM w tym:	30 340	18 913	3 814	3 598	94,3	15 134	12 748	84,2	168	148	88,1	7 062 172
prokuratury apelacyjne	1	1	-	-	-	-	-	-	-	-	-	-
Apel. Warszawska	2 751	2 360	153	147	96,1	427	389	91,1	12	10	83,3	340 279
Apel. w Warszawie	-	-	-	-	-	-	-	-	-	-	-	-
Prok. Warszawska	1 494	1 398	32	30	93,8	127	120	94,5	3	2	66,7	200
Prok. Warszawsko-Praska	536	431	62	59	95,2	73	65	89,0	4	3	75,0	180 700
Prok. Ostrołęcka	244	139	13	13	100,0	92	83	90,2	5	5	100,0	147 174
Prok. Płocka	477	392	46	45	97,8	135	121	89,6	-	-	-	12 205
Apel. Białostocka	1 890	1 374	165	159	96,4	662	480	72,5	16	15	93,8	660 599
Apel. w Białymstoku	-	-	-	-	-	-	-	-	-	-	-	-
Prok. Białostocka	414	271	26	25	96,2	223	169	75,8	11	10	90,9	9 336
Prok. Łomżyńska	365	194	39	37	94,9	198	141	71,2	-	-	-	53 965
Prok. Olsztyńska	947	816	90	89	98,9	96	73	76,0	5	5	100,0	259 698
Prok. Suwalska	164	93	10	8	80,0	145	97	66,9	-	-	-	337 600
Apel. Gdańska	3 867	2 272	674	641	95,1	1 698	1 548	91,2	28	22	78,6	1 101 014
Apel. w Gdańsku	-	-	-	-	-	-	-	-	-	-	-	-
Prok. Gdańska	1 275	816	119	110	92,4	528	471	89,2	15	11	73,3	81 166

TABL. 3.2.3. POSTĘPOWANIE SĄDOWE W SPRAWACH CYWILNYCH Z UDZIAŁEM PROKURATORA Z POWÓDZTWA LUB WNIOSKU PROKURATORA w 2011 r.

Obszary Prokuratur Apelacyjnych	Sprawy rozpoznane przez sąd											Wysokość roszczeń zasądzonych przez sąd z powództwa prokuratora
	z udziałem prokuratora		z powództw wytoczonych przez prokuratora			z wniosków prokuratora w postępowaniu nieprocesowym			rozpoznane skargi prokuratora o wznowienie postępowania			
	razem	w tym sprawach wszczętych przez inne podmioty	razem	w tym uwzględnione w całości lub w części	w odset. do razem	razem	w tym uwzględnione w całości lub w części	w odset. do razem	razem	w tym uwzględnione	w odset. do razem	
0	1	2	3	4	5	6	7	8	9	10	11	12
Prok. Bydgoska	581	359	70	69	98,6	219	215	98,2	-	-	-	293 293
Prok. Elbląska	290	230	33	33	100,0	71	67	94,4	2	2	100,0	73 740
Prok. Słupska	502	396	48	43	89,6	130	119	91,5	4	2	50,0	43 627
Prok. Toruńska	802	351	326	308	94,5	422	350	82,9	5	5	100,0	329 022
Prok. Włocławska	417	120	78	78	100,0	328	326	99,4	2	2	100,0	280 166
Apel. Katowicka	3 687	2 509	431	409	94,9	1 598	1 469	91,9	11	11	100,0	742 033
Apel. w Katowicach	-	-	-	-	-	-	-	-	-	-	-	-
Prok. Katowicka	1 276	857	165	157	95,2	506	445	87,9	6	6	100,0	279 692
Prok. Bielska	357	273	14	13	92,9	153	143	93,5	-	-	-	1 000
Prok. Częstochowska	450	307	37	35	94,6	159	145	91,2	4	4	100,0	16 150
Prok. Gliwicka	1 604	1 072	215	204	94,9	780	736	94,4	1	1	100,0	445 191
Apel. Krakowska	2 644	1 531	510	463	90,8	2 443	1 639	67,1	53	51	96,2	442 157
Apel. w Krakowie	-	-	-	-	-	-	-	-	-	-	-	-
Prok. Krakowska	837	579	310	293	94,5	341	264	77,4	9	8	88,9	126 900
Prok. Kielecka	1 149	462	140	122	87,1	1 556	954	61,3	17	17	100,0	195 730
Prok. Nowosądecka	408	327	38	27	71,1	237	180	75,9	11	10	90,9	92 127
Prok. Tarnowska	250	163	22	21	95,5	309	241	78,0	16	16	100,0	27 400

TABL. 3.2.3. POSTĘPOWANIE SĄDOWE W SPRAWACH CYWILNYCH Z UDZIAŁEM PROKURATORA Z POWÓDZTWA LUB WNIOSKU PROKURATORA w 2011 r.

Obszary Prokuratur Apelacyjnych	Sprawy rozpoznane przez sąd											Wysokość roszczeń zasądzonych przez sąd z powództwa prokuratora
	z udziałem prokuratora		z powództw wytoczonych przez prokuratora			z wniosków prokuratora w postępowaniu nieprocesowym			rozpoznane skargi prokuratora o wznowienie postępowania			
	razem	w tym sprawach wszczętych przez inne podmioty	razem	w tym uwzględnione w całości lub w części		razem	w tym uwzględnione w całości lub w części		razem	w tym uwzględnione		
		w liczbach bezwzględnych			w odset. do razem		w liczbach bezwzględnych			w odset. do razem	w liczbach bezwzględnych	
0	1	2	3	4	5	6	7	8	9	10	11	12
Apel. Lubelska	1 843	1 105	89	83	93,3	860	795	92,4	3	2	66,7	109 075
Apel. w Lublinie	-	-	-	-	-	-	-	-	-	-	-	-
Prok. Lubelska	736	475	34	32	94,1	281	273	97,2	2	2	100,0	2 000
Prok. Radomska	488	300	28	27	96,4	237	215	90,7	-	-	-	106 955
Prok. Siedlecka	257	156	14	13	92,9	147	141	95,9	-	-	-	-
Prok. Zamojska	362	174	13	11	84,6	195	166	85,1	1	-	-	120
Apel. Łódzka	3 323	2 288	102	96	94,1	1 430	1 183	82,7	6	4	66,7	597 132
Apel. w Łodzi	-	-	-	-	-	-	-	-	-	-	-	-
Prok. Łódzka	2 256	1 689	45	43	95,6	690	561	81,3	4	2	50,0	12 645
Prok. Ostrowska	382	265	42	39	92,9	330	252	76,4	1	1	100,0	584 187
Prok. Piotrkowska	328	149	8	7	87,5	207	182	87,9	-	-	-	300
Prok. Sieradzka	357	185	7	7	100,0	203	188	92,6	1	1	100,0	-
Apel. Poznańska	3 159	1 803	453	415	91,6	1 819	1 393	76,6	17	12	70,6	359 840
Apel. w Poznaniu	-	-	-	-	-	-	-	-	-	-	-	-
Prok. Poznańska	2 112	1 273	225	201	89,3	734	496	67,6	16	11	68,8	214 387
Prok. Konińska	412	170	15	15	100,0	424	400	94,3	-	-	-	45 693
Prok. Zielonogórska	635	360	213	199	93,4	661	497	75,2	1	1	100,0	99 760

TABL. 3.2.3. POSTĘPOWANIE SĄDOWE W SPRAWACH CYWILNYCH Z UDZIAŁEM PROKURATORA Z POWÓDZTWA LUB WNIOSKU PROKURATORA w 2011 r.

Obszary Prokuratur Apelacyjnych	Sprawy rozpoznane przez sąd											Wysokość roszczeń zasądzonych przez sąd z powództwa prokuratora
	z udziałem prokuratora		z powództw wytoczonych przez prokuratora			z wniosków prokuratora w postępowaniu nieprocesowym			rozpoznane skargi prokuratora o wznowienie postępowania			
	razem	w tym sprawach wszczętych przez inne podmioty	razem	w tym uwzględnione w całości lub w części	w odset. do razem	razem	w tym uwzględnione w całości lub w części	w odset. do razem	razem	w tym uwzględnione	w odset. do razem	
0	1	2	3	4	5	6	7	8	9	10	11	12
Apel. Rzeszowska	1 769	673	161	152	94,4	1 201	1 115	92,8	4	3	75,0	99 170
Apel. w Rzeszowie	-	-	-	-	-	-	-	-	-	-	-	-
Prok. Rzeszowska	251	61	52	45	86,5	397	349	87,9	-	-	-	64 500
Prok. Krośnieńska	252	135	11	10	90,9	102	95	93,1	1	-	-	-
Prok. Przemyska	547	359	18	18	100,0	169	167	98,8	2	2	100,0	1 550
Prok. Tarnobrzeska	719	118	80	79	98,8	533	504	94,6	1	1	100,0	33 120
Apel. Szczecińska	1 988	1 232	561	542	96,6	1 204	1 143	94,9	9	9	100,0	863 431
Apel. w Szczecinie	-	-	-	-	-	-	-	-	-	-	-	-
Prok. Szczecińska	786	593	237	227	95,8	547	520	95,1	2	2	100,0	499 727
Prok. Gorzowska	414	316	49	49	100,0	169	149	88,2	-	-	-	43 698
Prok. Koszalińska	788	323	275	266	96,7	488	474	97,1	7	7	100,0	320 006
Apel. Wrocławska	3 419	1 766	515	491	95,3	1 792	1 594	89,0	9	9	100,0	1 747 442
Apel. we Wrocławiu	1	1	-	-	-	-	-	-	-	-	-	-
Prok. Wrocławska	1 269	567	153	150	98,0	577	501	86,8	3	3	100,0	238 896
Prok. Jeleniogórska	608	203	179	173	96,6	253	226	89,3	4	4	100,0	129 110
Prok. Legnicka	314	291	54	51	94,4	363	334	92,0	-	-	-	48 170
Prok. Opolska	548	293	69	65	94,2	232	200	86,2	-	-	-	1 248 483
Prok. Świdnicka	679	411	60	52	86,7	367	333	90,7	2	2	100,0	82 783

TABL. 3.2.4. POSTĘPOWANIE ODWOŁAWCZE W SPRAWACH CYWILNYCH Z UDZIAŁEM PROKURATORA

Obszary Prokuratur Apelacyjnych	Sprawy cywilne, w których prokurator wniósł apelację			Apelacje rozpoznane przez sąd				
	2010	2011	2010=100	razem			w tym uwzględniono w całości lub w części	
				2010	2011	2010=100	w liczbach bezwzględnych	w odsetk. do rozpoz. apelacji
	w liczbach bezwzględnych			w liczbach bezwzględnych				
0	1	2	3	4	5	6	7	8
OGÓLEM w tym:	119	121	101,7	98	99	101,0	62	62,6
prokuratury apelacyjne	5	5	100,0	5	8	160,0	6	75,0
Apel. Warszawska	15	9	60,0	14	7	50,0	6	85,7
Apel. w Warszawie	4	3	75,0	4	3	75,0	2	66,7
Prok. Warszawska	6	2	33,3	3	2	66,7	2	100,0
Prok. Warszawsko-Praska	1	2	200,0	3	-	-	-	-
Prok. Ostrołęcka	3	-	-	3	-	-	-	-
Prok. Płocka	1	2	200,0	1	2	200,0	2	100,0
Apel. Białostocka	5	6	120,0	5	3	60,0	1	33,3
Apel. w Białymstoku	-	-	-	-	-	-	-	-
Prok. Białostocka	2	3	150,0	2	3	150,0	1	33,3
Prok. Łomżyńska	-	-	-	-	-	-	-	-
Prok. Olsztyńska	2	3	150,0	2	-	-	-	-
Prok. Suwalska	1	-	-	1	-	-	-	-
Apel. Gdańska	13	24	184,6	7	20	285,7	9	45,0
Apel. w Gdańsku	-	-	-	-	-	-	-	-
Prok. Gdańska	7	12	171,4	1	9	900,0	5	55,6
Prok. Bydgoska	-	4	-	-	1	-	-	-
Prok. Elbląska	-	1	-	1	1	100,0	-	-
Prok. Słupska	2	-	-	2	-	-	-	-

TABL. 3.2.4. POSTĘPOWANIE ODWOŁAWCZE W SPRAWACH CYWILNYCH Z UDZIAŁEM PROKURATORA

Obszary Prokuratur Apelacyjnych	Sprawy cywilne, w których prokurator wniósł apelację			Apelacje rozpoznane przez sąd				
	2010	2011	2010=100	razem			w tym uwzględniono w całości lub w części	
				2010	2011	2010=100	w liczbach bezwzględnych	w odsetk. do rozpoz. apelacji
	w liczbach bezwzględnych			w liczbach bezwzględnych				
0	1	2	3	4	5	6	7	8
Prok. Toruńska	4	7	175,0	3	9	300,0	4	44,4
Prok. Włocławska	-	-	-	-	-	-	-	-
Apel. Katowicka	14	23	164,3	10	10	100,0	6	60,0
Apel. w Katowicach	1	-	-	1	3	300,0	2	66,7
Prok. Katowicka	11	7	63,6	9	4	44,4	4	100,0
Prok. Bielska	-	2	-	-	2	-	-	-
Prok. Częstochowska	1	1	100,0	-	-	-	-	-
Prok. Gliwicka	1	13	1 300,0	-	1	-	-	-
Apel. Krakowska	17	18	105,9	12	19	158,3	15	78,9
Apel. w Krakowie	-	-	-	-	-	-	-	-
Prok. Krakowska	14	14	100,0	11	14	127,3	11	78,6
Prok. Kielecka	1	2	200,0	-	3	-	2	66,7
Prok. Nowosądecka	2	2	100,0	1	2	200,0	2	100,0
Prok. Tarnowska	-	-	-	-	-	-	-	-
Apel. Lubelska	12	8	66,7	9	11	122,2	7	63,6
Apel. w Lublinie	-	2	-	-	2	-	2	100,0
Prok. Lubelska	4	1	25,0	3	1	33,3	-	-
Prok. Radomska	5	3	60,0	5	5	100,0	4	80,0
Prok. Siedlecka	2	-	-	-	1	-	1	100,0
Prok. Zamojska	1	2	200,0	1	2	200,0	-	-

TABL. 3.2.4. POSTĘPOWANIE ODWOŁAWCZE W SPRAWACH CYWILNYCH Z UDZIAŁEM PROKURATORA

Obszary Prokuratur Apelacyjnych	Sprawy cywilne, w których prokurator wniósł apelację			Apelacje rozpoznane przez sąd				
	2010	2011	2010=100	razem			w tym uwzględniono w całości lub w części	
				2010	2011	2010=100	w liczbach bezwzględnych	w odsetk. do rozpoz. apelacji
	w liczbach bezwzględnych			w liczbach bezwzględnych				
0	1	2	3	4	5	6	7	8
Apel. Łódzka	5	4	80,0	8	3	37,5	2	66,7
Apel. w Łodzi	-	-	-	-	-	-	-	-
Prok. Łódzka	4	3	75,0	2	3	150,0	2	66,7
Prok. Ostrowska	-	1	-	5	-	-	-	-
Prok. Piotrkowska	-	-	-	-	-	-	-	-
Prok. Sieradzka	1	-	-	1	-	-	-	-
Apel. Poznańska	12	3	25,0	6	2	33,3	1	50,0
Apel. w Poznaniu	-	-	-	-	-	-	-	-
Prok. Poznańska	6	3	50,0	1	2	200,0	1	50,0
Prok. Konińska	1	-	-	1	-	-	-	-
Prok. Zielonogórska	5	-	-	4	-	-	-	-
Apel. Rzeszowska	5	-	-	5	-	-	-	-
Apel. w Rzeszowie	-	-	-	-	-	-	-	-
Prok. Rzeszowska	2	-	-	1	-	-	-	-
Prok. Krośnieńska	1	-	-	2	-	-	-	-
Prok. Przemyska	2	-	-	2	-	-	-	-
Prok. Tarnobrzeska	-	-	-	-	-	-	-	-
Apel. Szczecińska	7	8	114,3	8	8	100,0	7	87,5
Apel. w Szczecinie	-	-	-	-	-	-	-	-
Prok. Szczecińska	3	3	100,0	3	3	100,0	3	100,0

TABL. 3.2.4. POSTĘPOWANIE ODWOŁAWCZE W SPRAWACH CYWILNYCH Z UDZIAŁEM PROKURATORA

Obszary Prokuratur Apelacyjnych	Sprawy cywilne, w których prokurator wniósł apelację			Apelacje rozpoznane przez sąd					
	2010	2011	2010=100	razem			w tym uwzględniono w całości lub w części		
				2010	2011	2010=100	w liczbach bezwzględnych	w odsetk. do rozpoz. apelacji	
	w liczbach bezwzględnych			w liczbach bezwzględnych					
0	1	2	3	4	5	6	7	8	
Prok. Gorzowska	-	1	-	2	-	-	-	-	-
Prok. Koszalińska	4	4	100,0	3	5	166,7	4	80,0	
Apel. Wroclawska	14	18	128,6	14	16	114,3	8	50,0	
Apel. we Wrocławiu	-	-	-	-	-	-	-	-	
Prok. Wroclawska	1	3	300,0	-	2	-	1	50,0	
Prok. Jeleniogórska	-	3	-	-	2	-	1	50,0	
Prok. Legnicka	2	5	250,0	2	3	150,0	1	33,3	
Prok. Opolska	9	3	33,3	10	5	50,0	2	40,0	
Prok. Świdnicka	2	4	200,0	2	4	200,0	3	75,0	

TABL. 3.2.5. POSTĘPOWANIE W SPRAWACH NIELETNICH O CZYNY KARALNE (repertorium Pn) w 2011 r.

Obszary Prokuratur Apelacyjnych	Lista spraw zarejestrowanych w repertorium Pn			Załatwiono	Liczba środków odwoławczych	
	wpływ ogółem	w tym			wniesione przez prokuratora	uwzględnione przez sąd (z okresu bieżącego i poprzedniego)
		spraw, w których uczestniczył prokurator	na podstawie art. 51 § 3 ustawy o.p.n.			
0	1	2	3	4	5	6
OGÓLEM w tym:	12 974	6 753	1 050	12 628	289	217
prokuratury apelacyjne	-	-	-	-	-	-
Apel. Warszawska	515	343	102	642	4	3
Apel. w Warszawie	-	-	-	-	-	-
Prok. Warszawska	149	97	72	199	-	-
Prok. Warszawsko-Praska	273	184	17	356	3	3
Prok. Ostrołęcka	19	11	7	16	-	-
Prok. Płocka	74	51	6	71	1	-
Apel. Białostocka	1 257	932	69	1 271	10	9
Apel. w Białymstoku	-	-	-	-	-	-
Prok. Białostocka	181	86	9	178	4	5
Prok. Łomżyńska	281	177	7	295	-	-
Prok. Olsztyńska	565	552	38	565	2	1
Prok. Suwalska	230	117	15	233	4	3
Apel. Gdańska	1 075	697	106	1 103	3	2
Apel. w Gdańsku	-	-	-	-	-	-
Prok. Gdańska	261	231	57	272	-	-
Prok. Bydgoska	210	35	17	206	-	-
Prok. Elbląska	20	13	5	20	1	-

TABL. 3.2.5. POSTĘPOWANIE W SPRAWACH NIELETNICH O CZYNY KARALNE (repertorium Pn) w 2011 r.

Obszary Prokuratur Apelacyjnych	Lista spraw zarejestrowanych w repertorium Pn			Załatwiono	Liczba środków odwoławczych	
	wpływ ogółem	w tym			wniesione przez prokuratora	uwzględnione przez sąd (z okresu bieżącego i poprzedniego)
		spraw, w których uczestniczył prokurator	na podstawie art. 51 § 3 ustawy o.p.n.			
0	1	2	3	4	5	6
Prok. Słupska	262	134	3	255	1	1
Prok. Toruńska	271	249	7	295	-	-
Prok. Włocławska	51	35	17	55	1	1
Apel. Katowicka	1 944	839	192	1 939	118	110
Apel. w Katowicach	-	-	-	-	-	-
Prok. Katowicka	680	253	108	689	18	13
Prok. Bielska	50	26	14	50	1	1
Prok. Częstochowska	47	23	10	52	1	1
Prok. Gliwicka	1 167	537	60	1 148	98	95
Apel. Krakowska	1 113	433	93	1 048	8	6
Apel. w Krakowie	-	-	-	-	-	-
Prok. Krakowska	171	108	69	160	-	-
Prok. Kielecka	398	208	8	348	1	1
Prok. Nowosądecka	367	81	8	361	5	4
Prok. Tarnowska	177	36	8	179	2	1
Apel. Lubelska	971	404	74	857	69	53
Apel. w Lublinie	-	-	-	-	-	-
Prok. Lubelska	308	125	31	261	30	21
Prok. Radomska	57	42	22	61	9	14

TABL. 3.2.5. POSTĘPOWANIE W SPRAWACH NIELETNICH O CZYNY KARALNE (repertorium Pn) w 2011 r.

Obszary Prokuratur Apelacyjnych	Lista spraw zarejestrowanych w repertorium Pn			Załatwiono	Liczba środków odwoławczych	
	wpływ ogółem	w tym			wniesione przez prokuratora	uwzględnione przez sąd (z okresu bieżącego i poprzedniego)
		spraw, w których uczestniczył prokurator	na podstawie art. 51 § 3 ustawy o.p.n.			
0	1	2	3	4	5	6
Prok. Siedlecka	68	57	14	85	4	3
Prok. Zamojska	538	180	7	450	26	15
Apel. Łódzka	665	452	95	678	7	4
Apel. w Łodzi	-	-	-	-	-	-
Prok. Łódzka	417	364	64	431	1	-
Prok. Ostrowska	46	25	2	48	-	-
Prok. Piotrkowska	169	42	19	163	6	4
Prok. Sieradzka	33	21	10	36	-	-
Apel. Poznańska	1 284	861	91	1 166	18	8
Apel. w Poznaniu	-	-	-	-	-	-
Prok. Poznańska	815	661	66	732	10	4
Prok. Konińska	53	40	6	53	1	1
Prok. Zielonogórska	416	160	19	381	7	3
Apel. Rzeszowska	383	229	41	328	4	2
Apel. w Rzeszowie	-	-	-	-	-	-
Prok. Rzeszowska	66	10	4	41	-	-
Prok. Krośnieńska	196	101	-	177	4	2
Prok. Przemyska	84	87	12	75	-	-
Prok. Tarnobrzeska	37	31	25	35	-	-

TABL. 3.2.5. POSTĘPOWANIE W SPRAWACH NIELETNICH O CZYNY KARALNE (repertorium Pn) w 2011 r.

Obszary Prokuratur Apelacyjnych	Lista spraw zarejestrowanych w repertorium Pn			Załatwiono	Liczba środków odwoławczych	
	wpływ ogółem	w tym			wniesione przez prokuratora	uwzględnione przez sąd (z okresu bieżącego i poprzedniego)
		spraw, w których uczestniczył prokurator	na podstawie art. 51 § 3 ustawy o.p.n.			
0	1	2	3	4	5	6
Apel. Szczecińska	2 346	923	48	2 339	40	14
Apel. w Szczecinie	-	-	-	-	-	-
Prok. Szczecińska	1 229	429	22	1 263	18	9
Prok. Gorzowska	461	289	19	435	-	-
Prok. Koszalińska	656	205	7	641	22	5
Apel. Wroclawska	1 421	640	139	1 257	8	6
Apel. we Wrocławiu	-	-	-	-	-	-
Prok. Wroclawska	428	288	16	383	-	1
Prok. Jeleniogórska	177	91	22	166	2	1
Prok. Legnicka	72	22	15	74	-	-
Prok. Opolska	654	149	60	537	6	3
Prok. Świdnicka	90	90	26	97	-	1

TABL. 3.2.6. SPRAWY, W KTÓRYCH WYSTĄPIŁY CZYNNOŚCI PROFILAKTYCZNE PODEJMOWANE PRZEZ PROKURATORÓW W RAMACH POSTĘPOWAŃ PRZYGOTOWAWCZYCH ORAZ UDZIAŁ PROKURATORÓW W POSTĘPOWANIU KARNYM (repertoriach Pc i Pa) w 2011 r.

Obszary Prokuratur Apelacyjnych	Repertorium Pa				Repertorium Pc			
	ogółem	zainspirowano kontrolę	liczba czynności związanych ze współpracą ze środk. masowego przekazu	inne czynności profilaktyczne	ogółem	zainspirowano kontrolę	liczba czynności związanych ze współpracą ze środk. masowego przekazu	inne czynności profilaktyczne
	w liczbach bezwzględnych							
0	1	2	3	4	5	6	7	8
OGÓŁEM w tym:	2 625	164	56	2 405	3 880	213	80	3 587
prokuratury apelacyjne	-	-	-	-	-	-	-	-
Apel. Warszawska	159	1	2	156	53	2	5	46
Apel. w Warszawie	-	-	-	-	-	-	-	-
Prok. Warszawska	105	-	-	105	5	-	-	5
Prok. Warszawsko-Praska	-	-	-	-	1	1	-	-
Prok. Ostrołęcka	-	-	-	-	-	-	-	-
Prok. Płocka	54	1	2	51	47	1	5	41
Apel. Białostocka	5	1	-	4	108	-	1	107
Apel. w Białymstoku	-	-	-	-	-	-	-	-
Prok. Białostocka	1	-	-	1	12	-	-	12
Prok. Łomżyńska	3	-	-	3	65	-	-	65
Prok. Olsztyńska	-	-	-	-	12	-	-	12
Prok. Suwalska	1	1	-	-	19	-	1	18
Apel. Gdańska	32	19	-	13	91	30	1	60
Apel. w Gdańsku	-	-	-	-	-	-	-	-
Prok. Gdańska	20	17	-	3	75	28	-	47
Prok. Bydgoska	-	-	-	-	3	-	-	3
Prok. Elbląska	-	-	-	-	-	-	-	-
Prok. Słupska	-	-	-	-	8	-	-	8

TABL. 3.2.6. SPRAWY, W KTÓRYCH WYSTĄPIŁY CZYNNOŚCI PROFILAKTYCZNE PODEJMOWANE PRZEZ PROKURATORÓW W RAMACH POSTĘPOWAŃ PRZYGOTOWAWCZYCH ORAZ UDZIAŁ PROKURATORÓW W POSTĘPOWANIU KARNYM (repertoriach Pc i Pa) w 2011 r.

Obszary Prokuratur Apelacyjnych	Repertorium Pa				Repertorium Pc			
	ogółem	zainspirowano kontrolę	liczba czynności związanych. ze współpracą ze środk. masowego przekazu	inne czynności profilaktyczne	ogółem	zainspirowano kontrolę	liczba czynności związanych. ze współpracą ze środk. masowego przekazu	inne czynności profilaktyczne
	w liczbach bezwzględnych							
0	1	2	3	4	5	6	7	8
Prok. Toruńska	12	2	-	10	5	2	1	2
Prok. Włocławska	-	-	-	-	-	-	-	-
Apel. Katowicka	441	1	1	439	760	1	5	754
Apel. w Katowicach	-	-	-	-	-	-	-	-
Prok. Katowicka	247	1	-	246	158	-	2	156
Prok. Bielska	-	-	-	-	8	1	-	7
Prok. Częstochowska	-	-	-	-	16	-	3	13
Prok. Gliwicka	194	-	1	193	578	-	-	578
Apel. Krakowska	657	48	19	590	1 075	-	-	1 075
Apel. w Krakowie	-	-	-	-	-	-	-	-
Prok. Krakowska	324	21	-	303	969	-	-	969
Prok. Kielecka	3	1	1	1	-	-	-	-
Prok. Nowosądecka	20	1	18	1	40	-	-	40
Prok. Tarnowska	310	25	-	285	66	-	-	66
Apel. Lubelska	201	5	-	196	161	2	-	159
Apel. w Lublinie	-	-	-	-	-	-	-	-
Prok. Lubelska	201	5	-	196	144	2	-	142
Prok. Radomska	-	-	-	-	17	-	-	17
Prok. Siedlecka	-	-	-	-	-	-	-	-
Prok. Zamojska	-	-	-	-	-	-	-	-

TABL. 3.2.6. SPRAWY, W KTÓRYCH WYSTĄPIŁY CZYNNOŚCI PROFILAKTYCZNE PODEJMOWANE PRZEZ PROKURATORÓW W RAMACH POSTĘPOWAŃ PRZYGOTOWAWCZYCH ORAZ UDZIAŁ PROKURATORÓW W POSTĘPOWANIU KARNYM (repertoriach Pc i Pa) w 2011 r.

Obszary Prokuratur Apelacyjnych	Repertorium Pa				Repertorium Pc			
	ogółem	zainspirowano kontrolę	liczba czynności związanych. ze współpracą ze środk. masowego przekazu	inne czynności profilaktyczne	ogółem	zainspirowano kontrolę	liczba czynności związanych. ze współpracą ze środk. masowego przekazu	inne czynności profilaktyczne
	w liczbach bezwzględnych							
0	1	2	3	4	5	6	7	8
Apel. Łódzka	66	-	-	66	19	-	-	19
Apel. w Łodzi	-	-	-	-	-	-	-	-
Prok. Łódzka	66	-	-	66	19	-	-	19
Prok. Ostrowska	-	-	-	-	-	-	-	-
Prok. Piotrkowska	-	-	-	-	-	-	-	-
Prok. Sieradzka	-	-	-	-	-	-	-	-
Apel. Poznańska	315	74	22	219	619	177	59	383
Apel. w Poznaniu	-	-	-	-	-	-	-	-
Prok. Poznańska	309	71	22	216	375	42	59	274
Prok. Konińska	3	3	-	-	9	9	-	-
Prok. Zielonogórska	3	-	-	3	235	126	-	109
Apel. Rzeszowska	96	-	-	96	14	-	3	11
Apel. w Rzeszowie	-	-	-	-	-	-	-	-
Prok. Rzeszowska	94	-	-	94	-	-	-	-
Prok. Krośnieńska	-	-	-	-	-	-	-	-
Prok. Przemyska	-	-	-	-	8	-	-	8
Prok. Tarnobrzeska	2	-	-	2	6	-	3	3
Apel. Szczecińska	554	1	-	553	768	-	-	768
Apel. w Szczecinie	-	-	-	-	-	-	-	-
Prok. Szczecińska	99	1	-	98	750	-	-	750

TABL. 3.2.6. SPRAWY, W KTÓRYCH WYSTĄPIŁY CZYNNOŚCI PROFILAKTYCZNE PODEJMOWANE PRZEZ PROKURATORÓW W RAMACH POSTĘPOWAŃ PRZYGOTOWAWCZYCH ORAZ UDZIAŁ PROKURATORÓW W POSTĘPOWANIU KARNYM (repertoriach Pc i Pa) w 2011 r.

Obszary Prokuratur Apelacyjnych	Repertorium Pa				Repertorium Pc			
	ogółem	zainspirowano kontrolę	liczba czynności związanych. ze współpracą ze środk. masowego przekazu	inne czynności profilaktyczne	ogółem	zainspirowano kontrolę	liczba czynności związanych. ze współpracą ze środk. masowego przekazu	inne czynności profilaktyczne
	w liczbach bezwzględnych							
0	1	2	3	4	5	6	7	8
Prok. Gorzowska	-	-	-	-	4	-	-	4
Prok. Koszalińska	455	-	-	455	14	-	-	14
Apel. Wroclawska	99	14	12	73	212	1	6	205
Apel. we Wrocławiu	-	-	-	-	-	-	-	-
Prok. Wroclawska	9	7	-	2	49	-	2	47
Prok. Jeleniogórska	77	4	4	69	72	-	1	71
Prok. Legnicka	-	-	-	-	1	-	-	1
Prok. Opolska	4	2	-	2	87	1	-	86
Prok. Świdnicka	9	1	8	-	3	-	3	-

TABL. 4. WSKAŹNIKI DO BUDŻETU ZADANIOWEGO DOTYCZĄCE POWSZECHNYCH JEDNOSTEK ORGANIZACYJNYCH PROKURATURY w 2011 r.

Obszary Prokuratur Apelacyjnych	Wpływ	Pozostałość	Zakończone postępowania przygotowawcze (co do osób)						Wskaźnik pozostałości	Wskaźnik skuteczności ścigania
			ogółem	przesłano do sądu						
				z aktem oskarżenia	z wnioskiem					
					o warunkowe umorzenie postępowania	z art. 324 kpk o umorzenie postęp. i zastosowanie środków zabezpieczających	o umorzenie na podstawie przepisów o amnestii	o rozpoznanie sprawy w postępowaniu przyspieszonym		
0	1	2	3	4	5	6	7	8	9	10
OGÓLEM w tym:	1 189 666	83 037	467 030	450 567	15 174	1 005	-	284	83,8	83,3
prokuratury apelacyjne	797	322	2 496	2 477	19	-	-	-	484,8	80,8
Apel. Warszawska	145 350	10 076	48 202	46 936	1 156	93	-	17	83,2	76,1
Apel. w Warszawie	161	48	508	508	-	-	-	-	357,8	77,8
Prok. Warszawska	74 552	5 374	20 229	19 603	569	52	-	5	86,5	72,3
Prok. Warszawsko-Praska	35 388	2 619	12 097	11 758	324	8	-	7	88,8	73,2
Prok. Ostrołęcka	13 179	564	6 066	5 930	122	11	-	3	51,4	87,8
Prok. Płocka	22 070	1 471	9 302	9 137	141	22	-	2	80,0	82,6
Apel. Białostocka	62 648	4 280	25 267	24 091	1 100	66	-	10	82,0	89,7
Apel. w Białymstoku	61	28	169	169	-	-	-	-	550,8	85,8
Prok. Białostocka	19 323	1 293	7 614	7 312	278	24	-	-	80,3	86,4
Prok. Łomżyńska	8 394	502	3 187	2 937	242	8	-	-	71,8	89,8
Prok. Olsztyńska	28 706	2 043	11 677	11 166	481	29	-	1	85,4	91,3
Prok. Suwalska	6 164	414	2 620	2 507	99	5	-	9	80,6	92,2
Apel. Gdańska	148 151	10 732	57 231	54 474	2 620	117	-	20	86,9	84,4
Apel. w Gdańsku	64	29	190	186	4	-	-	-	543,8	82,6
Prok. Gdańska	60 937	4 228	17 492	16 713	729	48	-	2	83,3	80,7
Prok. Bydgoska	27 485	2 079	12 556	11 946	582	19	-	9	90,8	82,9

TABL. 4. WSKAŹNIKI DO BUDŻETU ZADANIOWEGO DOTYCZĄCE POWSZECHNYCH JEDNOSTEK ORGANIZACYJNYCH PROKURATURY w 2011 r.

Obszary Prokuratur Apelacyjnych	Wpływ	Pozostałość	Zakończone postępowania przygotowawcze (co do osób)						Wskaźnik pozostałości	Wskaźnik skuteczności ścigania
			ogółem	przesłano do sądu						
				z aktem oskarżenia	z wnioskiem					
					o warunkowe umorzenie postępowania	z art. 324 kpk o umorzenie postępow. i zastosowanie środków zabezpieczających	o umorzenie na podstawie przepisów o amnestii	o rozpoznanie sprawy w postępowaniu przyspieszonym		
0	1	2	3	4	5	6	7	8	9	10
Prok. Elbląska	15 040	1 306	7 705	7 548	140	15	-	2	104,2	87,7
Prok. Słupska	15 900	1 123	6 945	6 517	412	14	-	2	84,8	87,4
Prok. Toruńska	15 613	1 026	6 997	6 332	651	12	-	2	78,9	87,1
Prok. Włocławska	13 112	941	5 346	5 232	102	9	-	3	86,1	89,5
Apel. Katowicka	149 439	9 799	56 105	54 579	1 393	108	-	25	78,7	81,7
Apel. w Katowicach	116	45	324	323	1	-	-	-	465,5	75,0
Prok. Katowicka	64 563	4 570	21 433	20 752	634	39	-	8	84,9	80,8
Prok. Bielska	15 595	1 120	6 275	6 136	122	17	-	-	86,2	81,8
Prok. Częstochowska	24 123	1 517	9 335	9 258	59	15	-	3	75,5	82,5
Prok. Gliwicka	45 042	2 547	18 738	18 110	577	37	-	14	67,9	82,4
Apel. Krakowska	122 956	7 805	44 547	42 693	1 745	81	-	28	76,2	87,3
Apel. w Krakowie	65	19	201	201	-	-	-	-	350,8	80,7
Prok. Krakowska	61 556	3 913	17 351	16 612	685	48	-	6	76,3	83,8
Prok. Kielecka	32 841	2 124	15 410	15 096	289	19	-	6	77,6	90,3
Prok. Nowosądecka	17 190	1 086	6 544	5 997	529	5	-	13	75,8	87,7
Prok. Tarnowska	11 304	663	5 041	4 787	242	9	-	3	70,4	90,9
Apel. Lubelska	108 290	7 927	46 363	45 673	590	89	-	11	87,8	85,7
Apel. w Lublinie	52	32	271	270	1	-	-	-	738,5	75,7

TABL. 4. WSKAŹNIKI DO BUDŻETU ZADANIOWEGO DOTYCZĄCE POWSZECHNYCH JEDNOSTEK ORGANIZACYJNYCH PROKURATURY w 2011 r.

Obszary Prokuratur Apelacyjnych	Wpływ	Pozostałość	Zakończone postępowania przygotowawcze (co do osób)						Wskaźnik pozostałości	Wskaźnik skuteczności ścigania
			ogółem	przesłano do sądu						
				z aktem oskarżenia	z wnioskiem					
					o warunkowe umorzenie postępowania	z art. 324 kpk o umorzenie postępow. i zastosowanie środków zabezpieczających	o umorzenie na podstawie przepisów o amnestii	o rozpoznanie sprawy w postępowaniu przyspieszonym		
0	1	2	3	4	5	6	7	8	9	10
Prok. Lubelska	58 215	4 504	22 215	21 864	305	41	-	5	92,8	82,1
Prok. Radomska	20 848	1 680	9 694	9 572	104	15	-	3	96,7	88,4
Prok. Siedlecka	14 494	794	6 768	6 640	115	12	-	1	65,7	89,2
Prok. Zamojska	14 681	917	7 415	7 327	65	21	-	2	75,0	91,1
Apel. Łódzka	89 424	6 425	39 199	37 430	1 665	81	-	23	86,2	84,7
Apel. w Łodzi	55	23	258	254	4	-	-	-	501,8	90,2
Prok. Łódzka	45 246	3 419	16 539	15 643	837	42	-	17	90,7	79,1
Prok. Ostrowska	14 906	1 005	8 618	8 343	267	6	-	2	80,9	91,5
Prok. Piotrkowska	16 260	1 042	7 802	7 466	315	19	-	2	76,9	88,8
Prok. Sieradzka	12 957	936	5 982	5 724	242	14	-	2	86,7	87,1
Apel. Poznańska	102 075	7 022	42 061	40 829	1 129	84	-	19	82,6	82,1
Apel. w Poznaniu	57	21	152	149	3	-	-	-	442,1	84,4
Prok. Poznańska	65 797	4 830	24 961	24 049	843	57	-	12	88,1	80,0
Prok. Konińska	10 197	592	5 493	5 366	120	6	-	1	69,7	84,1
Prok. Zielonogórska	26 024	1 579	11 455	11 265	163	21	-	6	72,8	86,1
Apel. Rzeszowska	47 081	3 156	20 951	20 144	756	41	-	10	80,4	87,1
Apel. w Rzeszowie	51	25	129	129	-	-	-	-	588,2	89,0
Prok. Rzeszowska	17 364	1 116	6 741	6 421	305	10	-	5	77,1	83,1

TABL. 4. WSKAŹNIKI DO BUDŻETU ZADANIOWEGO DOTYCZĄCE POWSZECHNYCH JEDNOSTEK ORGANIZACYJNYCH PROKURATURY w 2011 r.

Obszary Prokuratur Apelacyjnych	Wpływ	Pozostałość	Zakończone postępowania przygotowawcze (co do osób)						Wskaźnik pozostałości	Wskaźnik skuteczności ścigania
			ogółem	przesłano do sądu						
				z aktem oskarżenia	z wnioskiem					
					o warunkowe umorzenie postępowania	z art. 324 kpk o umorzenie postęp. i zastosowanie środków zabezpieczających	o umorzenie na podstawie przepisów o amnestii	o rozpoznanie sprawy w postępowaniu przyspieszonym		
0	1	2	3	4	5	6	7	8	9	10
Prok. Krośnieńska	10 049	698	4 548	4 408	126	11	-	3	83,4	88,9
Prok. Przemyska	8 990	579	4 796	4 610	179	6	-	1	77,3	91,5
Prok. Tarnobrzaska	10 627	738	4 737	4 576	146	14	-	1	83,3	87,2
Apel. Szczecińska	85 714	6 875	32 815	31 490	1 194	74	-	57	96,3	80,8
Apel. w Szczecinie	48	23	103	103	-	-	-	-	575,0	70,5
Prok. Szczecińska	49 298	3 983	16 022	15 447	474	50	-	51	97,0	81,7
Prok. Gorzowska	15 275	1 178	7 308	6 903	391	14	-	-	92,5	75,2
Prok. Koszalińska	21 093	1 691	9 382	9 037	329	10	-	6	96,2	84,3
Apel. Wroclawska	128 538	8 940	54 289	52 228	1 826	171	-	64	83,5	82,6
Apel. we Wrocławiu	67	29	191	185	6	-	-	-	519,4	89,3
Prok. Wroclawska	43 148	3 022	15 387	14 757	568	46	-	16	84,0	77,3
Prok. Jeleniogórska	16 812	1 136	7 478	7 109	338	21	-	10	81,1	87,5
Prok. Legnicka	17 027	1 141	8 350	8 064	261	10	-	15	80,4	88,4
Prok. Opolska	29 807	2 224	13 318	12 981	293	37	-	7	89,5	82,4
Prok. Świdnicka	21 677	1 388	9 565	9 132	360	57	-	16	76,8	83,7

Wojskowe jednostki organizacyjne prokuratury

Załącznik Nr 1

STRUKTURA WOJSKOWYCH JEDNOSTEK ORGANIZACYJNYCH PROKURATURY

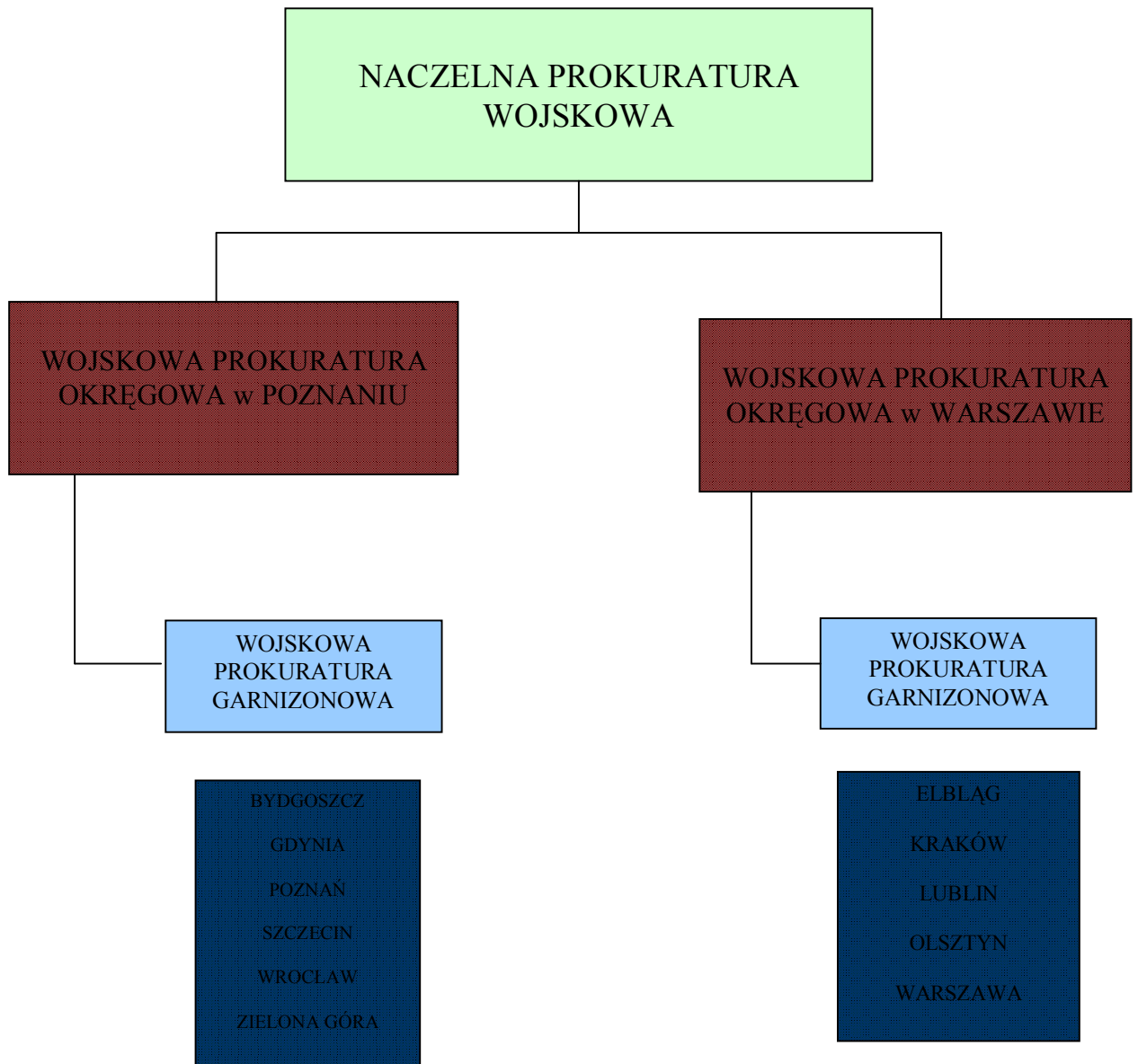

STRUKTURA ORGANIZACYJNA NACZELNEJ PROKURATURY WOJSKOWEJ

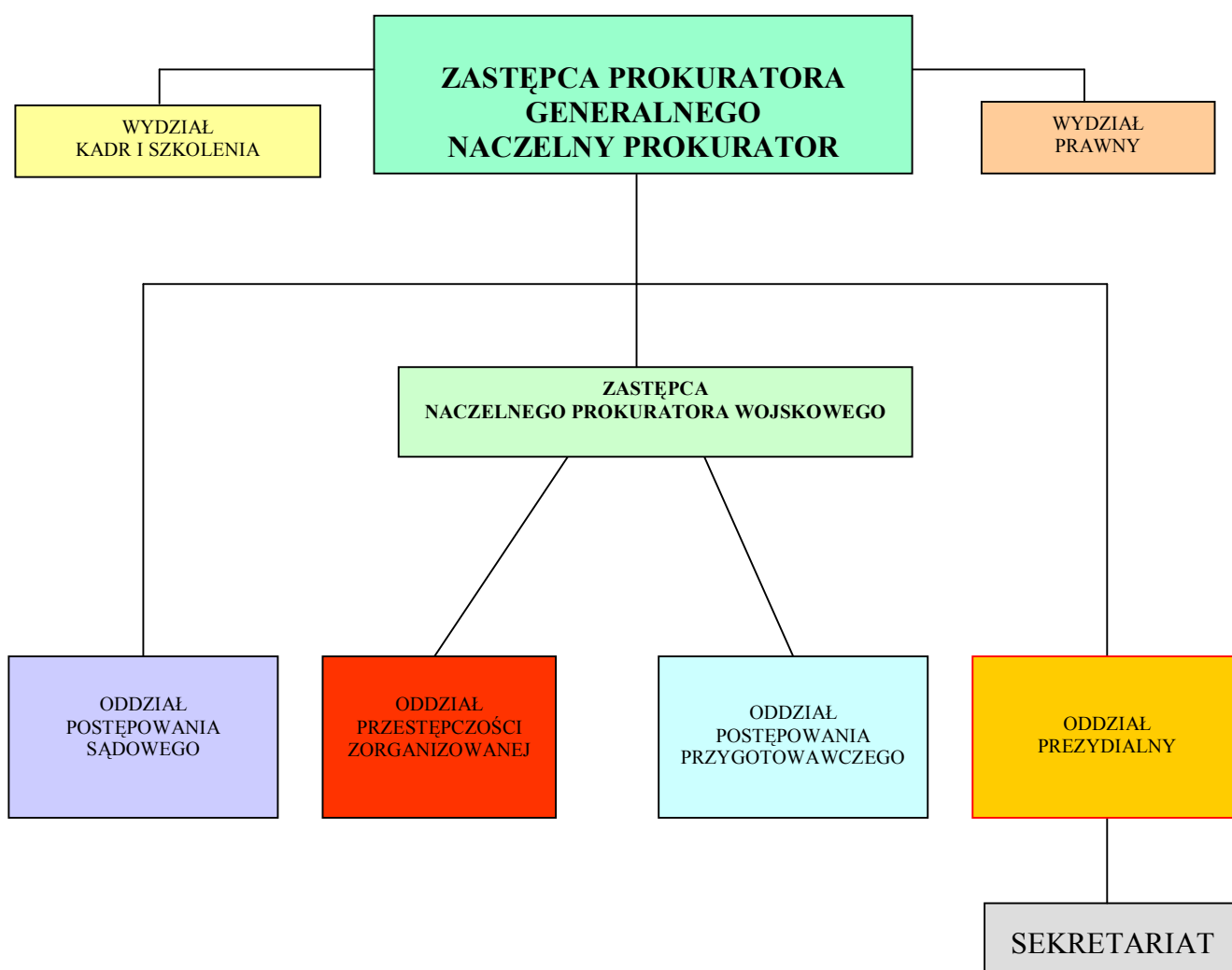

Załącznik Nr 3

ZAKRES PODMIOTOWY POZAPROCESOWEJ DZIAŁALNOŚCI PROKURATORÓW WOJSKOWYCH



**LICZBA OSÓB PODEJRZANYCH W STOSUNKU DO KTÓRYCH
WSZCZĘTO POSTĘPOWANIE PRZYGOTOWAWCZE ORAZ
SPRAW OSOBOWYCH I BEZOSOBOWYCH ŁĄCZNIE
WSZCZĘTYCH W OKRESIE SPRAWOZDAWCZYM -
BEZ ODMÓW (2011 r.)**

Prokuratury	Wszczęto postępowanie w okresie sprawozdawczym	
	Osoby podejrzane	Sprawy osobowe i bezosobowe (łącznie)
<i>1</i>	<i>2</i>	<i>3</i>
OGÓLEM	1 009	1 767
WPO Poznań	64	56
WPG Bydgoszcz	27	60
WPG Gdynia	78	157
WPG Poznań	46	71
WPG Szczecin	117	232
WPG Wrocław	58	78
WPG Zielona Góra	73	170
WPO Warszawa	43	90
WPG Elbląg	120	165
WPG Kraków	36	100
WPG Lublin	72	145
WPG Olsztyn	119	204
WPG Warszawa	156	239

**LICZBA SPRAW OSOBOWYCH I BEZOSOBOWYCH (RAZEM)
OBJĘTYCH POSTĘPOWANIEM PRZYGOTOWAWCZYM
W 2011 R.**

PROKURATURY	Ruch spraw osobowych i bezosobowych (bez odmów)						Odmówiono wszczęcia postępowania (nie dotyczy spraw wykazanych w kolumnach: 2,3,4,5 i 6)
	Pozostało z ubiegłego okresu sprawozdawczego	Wszczęto (wpłynęło) w okresie sprawozdawczym	Ogółem było w okresie sprawozdawczym	Zakończono w okresie sprawozdawczym	Pozostało do załatwienia na okres następny	% rubryki 6 do rubryki 4	
<i>1</i>	<i>2</i>	<i>3</i>	<i>4</i>	<i>5</i>	<i>6</i>	<i>7</i>	<i>8</i>
OGÓLEM	329	1 767	2 096	1 811	285	13,6	609
WPO Poznań	28	56	84	56	28	33,3	16
WPG Bydgoszcz	16	60	76	68	8	10,5	15
WPG Gdynia	18	157	175	158	17	9,7	26
WPG Poznań	25	71	96	85	11	11,5	18
WPG Szczecin	13	232	245	232	13	5,3	48
WPG Wrocław	13	78	91	84	7	7,7	34
WPG Zielona Góra	17	170	187	156	31	16,6	172
WPO Warszawa	47	90	137	81	56	40,9	39
WPG Elbląg	19	165	184	179	5	2,7	29
WPG Kraków	16	100	116	92	24	20,7	36
WPG Lublin	12	145	157	137	20	12,7	34
WPG Olsztyn	62	204	266	242	24	9,0	38
WPG Warszawa	43	239	282	241	41	14,5	104

**OSOBY PODEJRZANE W OKRESIE 2011 r. W POSZCZEGÓLNYCH PROKURATURACH
WEDŁUG SPOSOBU ZAKOŃCZENIA POSTĘPOWANIA**

<i>PROKURATORY</i>	Ogółem zakończono	SPOSÓB ZAKOŃCZENIA POSTĘPOWANIA PRZYGOTOWAWCZEGO										
		Akt oskarżenia	% do zakończono (od rubr. 2)	w trybie art.66 § 1 kk	% do zakończono (od rubr. 2)	w trybie art.1 § 2 kk	brak danych dostat. uzasadn. podejrzenie popelnienia czynu	w trybie art.31 § 1 kk	śmierć podejrzanego	niepopelnienie czynu, brak znamion czynu, inne okol. wyl. postęp.	przek. wg wł. prok. powszech.	zawieszono
<i>1</i>	<i>2</i>	<i>3</i>	<i>4</i>	<i>5</i>	<i>6</i>	<i>7</i>	<i>8</i>	<i>9</i>	<i>10</i>	<i>11</i>	<i>12</i>	<i>13</i>
OGÓLEM	1 018	492	48,3	270	26,5	69	88	1	8	62	26	2
WPO Poznań	49	33	67,3	4	8,2	10	0	0	0	2	0	0
WPG Bydgoszcz	37	8	21,6	4	10,8	10	3	1	0	10	1	0
WPG Gdynia	78	44	56,4	28	35,9	1	1	0	0	4	0	0
WPG Poznań	72	29	40,3	11	15,3	9	11	0	0	10	2	0
WPG Szczecin	112	59	52,7	28	25,0	3	10	0	2	6	2	2
WPG Wrocław	67	36	53,7	4	6,0	5	7	0	1	3	11	0
WPG Zielona Góra	76	59	77,6	5	6,6	4	1	0	0	5	2	0
WPO Warszawa	67	31	46,3	8	11,9	6	15	0	2	1	4	0
WPG Elbląg	126	27	21,4	91	72,2	0	1	0	1	6	0	0
WPG Kraków	38	19	50,0	7	18,4	4	4	0	0	3	1	0
WPG Lublin	70	30	42,9	13	18,6	5	16	0	0	5	1	0
WPG Olsztyn	138	70	50,7	46	33,3	5	10	0	2	4	1	0
WPG Warszawa	88	47	53,4	21	23,9	7	9	0	0	3	1	0

Załącznik nr 7

SPRAWY OSOBOWE I BEZOSOBOWE (RAZEM)
W POSZCZEGÓLNYCH PROKURATURACH WEDŁUG CZASU TRWANIA POSTĘPOWANIA PRZYGOTOWAWCZEGO
W 2011 R.
(bez odmów)

PROKURATURY	CZAS TRWANIA POSTĘPOWANIA PRZYGOTOWAWCZEGO WEDŁUG SPRAW										
	zakończono łącznie	w tym między innymi:									
		do 15 dni	% do ogółu	do 1 m- ca	% do ogółu	powyżej 1 do 3 m-cy	% do ogółu	powyżej 3 do 6 m-cy	% do ogółu	powyżej 6 m-cy	% do ogółu
<i>1</i>	<i>2</i>	<i>3</i>	<i>4</i>	<i>5</i>	<i>6</i>	<i>7</i>	<i>8</i>	<i>9</i>	<i>10</i>	<i>11</i>	<i>12</i>
OGÓLEM	1 811	399	22,0	594	32,8	420	23,2	230	12,7	168	9,3
WPO Poznań	56	5	8,9	2	3,6	15	26,8	13	23,2	21	37,5
WPG Bydgoszcz	68	4	5,9	25	36,8	17	25,0	15	22,1	7	10,3
WPG Gdynia	158	60	38,0	43	27,2	36	22,8	12	7,6	7	4,4
WPG Poznań	85	11	12,9	25	29,4	24	28,2	12	14,1	13	15,3
WPG Szczecin	232	54	23,3	127	54,7	39	16,8	8	3,4	4	1,7
WPG Wrocław	84	14	16,7	37	44,0	22	26,2	6	7,1	5	6,0
WPG Zielona Góra	156	34	21,8	61	39,1	28	17,9	20	12,8	13	8,3
WPO Warszawa	81	23	28,4	6	7,4	3	3,7	4	4,9	45	55,6
WPG Elbląg	179	29	16,2	72	40,2	48	26,8	23	12,8	7	3,9
WPG Kraków	92	8	8,7	40	43,5	20	21,7	13	14,1	11	12,0
WPG Lublin	137	55	40,1	43	31,4	25	18,2	8	5,8	6	4,4
WPG Olsztyn	242	32	13,2	75	31,0	68	28,1	64	26,4	3	1,2
WPG Warszawa	241	70	29,0	38	15,8	75	31,1	32	13,3	26	10,8

**SPRAWY KARNE ZAKOŃCZONE W OKRESIE 2011 R.
(OSOBOWE I BEZOSOBOWE) ORAZ OGÓLNA LICZBA
WSZYSTKICH SPRAW W BIEGU.**

PROKURATURY	SPRAWY KARNE		
	Ogółem zakończono spraw osobowych i bezosobowych (bez odmów)	do 1 miesiąca zakończono (bez odmów)	% spraw zakończonych do 1 miesiąca
<i>1</i>	<i>2</i>	<i>3</i>	<i>4</i>
OGÓLEM	1 811	993	54,8
WPO Poznań	56	7	12,5
WPG Bydgoszcz	68	29	42,6
WPG Gdynia	158	103	65,2
WPG Poznań	85	36	42,4
WPG Szczecin	232	181	78,0
WPG Wrocław	84	51	60,7
WPG Zielona Góra	156	95	60,9
WPO Warszawa	81	29	35,8
WPG Elbląg	179	101	56,4
WPG Kraków	92	48	52,2
WPG Lublin	137	98	71,5
WPG Olsztyn	242	107	44,2
WPG Warszawa	241	108	44,8

Załącznik Nr 9

**SPRAWY KARNE - BEZ ODMÓW - ZAKOŃCZONE W POSZCZEGÓLNYCH PROKURATURACH WOJSKOWYCH
WEDŁUG SPOSOBU ZAKOŃCZENIA POSTĘPOWANIA
ZA OKRES OD 1 STYCZNIA DO 31 GRUDNIA 2011 R.**

PROKURATORY	Zakończono w miesiącu sprawozdawczym	SPOSÓB ZAKOŃCZENIA POSTĘPOWANIA W SPRAWIE											
		Akt oskarżenia	wniosek o warunkowe umorzenie	UMORZENIE (Z UWAGI NA)						niewykrycie sprawy	przekazano wg właściwości prok. powsz. lub innym organom cywilnym	zawieszono	zakończono w inny sposób niż wyszczególniono
				w trybie art.1 § 2 kk	brak danych dost. podjęcie popelnienia czynu	w trybie art.31 § 1 kk	śmierć podejrzanego	niepopelnienie czynu, brak znamion czynu, inne okol. wył. postęp.					
<i>1</i>	<i>2</i>	<i>3</i>	<i>4</i>	<i>5</i>	<i>6</i>	<i>7</i>	<i>8</i>	<i>9</i>	<i>10</i>	<i>11</i>	<i>12</i>		
WPO Warszawa	81	11	2	3	11	0	2	15	0	26	8	3	
WPG Elbląg	179	21	88	0	1	0	1	39	1	16	3	9	
WPG Kraków	92	17	7	5	9	0	0	13	8	6	1	26	
WPG Lublin	137	20	13	9	9	0	0	42	6	27	1	10	
WPG Olsztyn	242	59	46	11	25	0	2	24	0	29	25	21	
WPG Warszawa	241	34	16	16	24	0	0	30	20	61	16	24	
WPO Poznań	56	10	3	1	0	0	0	7	0	24	4	7	
WPG Bydgoszcz	68	8	4	12	4	1	0	25	3	2	5	4	
WPG Gdynia	158	28	28	3	7	0	0	24	3	20	6	39	
WPG Poznań	85	23	11	5	6	0	0	14	2	13	3	8	
WPG Szczecin	232	57	27	14	13	0	2	24	6	45	30	14	
WPG Wrocław	84	32	4	5	3	0	1	12	8	12	4	3	
WPG Zielona Góra	156	58	5	10	7	0	0	13	6	31	10	16	
ŁĄCZNIE	1811	378	254	94	119	1	8	282	63	312	116	184	
OGÓLEM	1811	378	254			567			312	116	184		

**OSOBY PODEJRZANE W OKRESIE 2011 roku
W POSZCZEGÓLNYCH PROKURATURACH
WEDŁUG STOSOWANEGO
ARESZTU TYMCZASOWEGO**

	Ogółem zakończono	Według stosowanego aresztu tymczasowego	Zakończono aktem oskarżenia
<i>1</i>	<i>2</i>	<i>3</i>	<i>5</i>
OGÓLEM	1 018	18	492
WPO Poznań	49	1	33
WPG Bydgoszcz	37	1	8
WPG Gdynia	78	3	44
WPG Poznań	72	0	29
WPG Szczecin	112	3	59
WPG Wrocław	67	5	36
WPG Zielona Góra	76	2	59
WPO Warszawa	67	0	31
WPG Elbląg	126	0	27
WPG Kraków	38	0	19
WPG Lublin	70	1	30
WPG Olsztyn	138	0	70
WPG Warszawa	88	2	47

Załącznik nr 11

**LICZBA OSÓB PODEJRZANYCH W STOSUNKU DO KTÓRYCH
ZAKOŃCZONO W OKRESIE SPRAWOZDAWCZYM
POSTĘPOWANIE PRZYGOTOWAWCZE Z ROZBICIEM
NA ZASTOSOWANE ŚRODKI ZAPOBIEGAWCZE
(2011 r.)**

LICZBA OSÓB	PROKURATURY OGÓŁEM
1. NIE STOSOWANO	963
2. STOSOWANO, w tym:	55
a) poręczenie majątkowe	13
b) poręczenie kierownictwa zakładu pracy	0
c) poręczenie szkoły lub uczelni	0
d) poręczenie organizacji społecznej	0
e) poręczenie zespołu, w którym podejrzany pracuje	0
f) poręczenie zespołu żołnierskiego	0
g) poręczenie osoby godnej zaufania	0
h) dozór Policji	10
i) dozór przełożonego wojskowego	17
j) zawieszenie w czynnościach służbowych	14
k) zawieszenie w wykonywaniu zawodu	0
l) nakazanie powstrzymania się od określonej działalności	0
m) nakazanie powstrzymania się od prowadzenia określonego rodzaju pojazdów	0
n) zakaz opuszczania kraju	1
o) zakaz opuszczania kraju i zatrzymanie paszportu	0
p) zakaz opuszczania kraju i zatrzymanie innego niż paszport dokumentu uprawniającego do przekraczania granicy	0
q) zakaz opuszczania kraju i zakaz wydania dokumentu uprawniającego do przekroczenia granicy	0
OGÓŁEM ZAKOŃCZONO:	1 018

**SPRAWY O WYKROCZENIA PROWADZONE
W POSZCZEGÓLNYCH PROKURATURACH WOJSKOWYCH
W 2011 R.**

PROKURATURY	Łączna liczba spraw w prowadzeniu	SPRAWY ZAKOŃCZONE					Pozostało do załatwienia na następny okres
		ogólna liczba spraw zakończonych	SPOSÓB ZAKOŃCZENIA				
			skierowanie wniosku o ukaranie do sądu	przekazanie sprawy dowódcy z wnioskiem o ukaranie	w inny sposób	w tym:	
						przekazanie sprawy prok. powszechnej lub innemu organowi cywilnemu	
<i>1</i>	<i>2</i>	<i>3</i>	<i>4</i>	<i>5</i>	<i>6</i>	<i>6a</i>	<i>7</i>
OGÓLEM	855	842	188	37	617	223	13
WPO Poznań	0	0	0	0	0	0	0
WPG Bydgoszcz	11	11	6	1	4	0	0
WPG Gdynia	228	228	61	7	160	54	0
WPG Poznań	22	21	6	1	14	3	1
WPG Szczecin	171	164	41	8	115	0	7
WPG Wrocław	175	174	10	12	152	140	1
WPG Zielona Góra	22	22	9	0	13	5	0
WPO Warszawa	0	0	0	0	0	0	0
WPG Elbląg	25	25	2	1	22	8	0
WPG Kraków	28	28	10	0	18	0	0
WPG Lublin	47	46	3	2	41	9	1
WPG Olsztyn	38	36	15	0	21	4	2
WPG Warszawa	88	87	25	5	57	0	1

Załącznik nr 13

**DANE STATYSTYCZNE CZYNNOŚCI Z ZAKRESU KPiP
W POSZCZEGÓLNYCH PROKURATURACH WOJSKOWYCH**
za okres od 1 stycznia do 31 grudnia 2011 r.
(w porównaniu do poprzedniego okresu sprawozdawczego)

	2010 r.	2011 r.	Wzrost lub spadek do poprzedniego okresu	% wzrostu lub spadku do poprzedniego okresu
<i>1</i>	<i>2</i>	<i>3</i>	<i>4</i>	<i>5</i>
OGÓŁEM	10 556	11 308	752	7,1
NPW	443	607	164	37,0
WPO Poznań	220	146	-74	-33,6
WPG Bydgoszcz	334	425	91	27,2
WPG Gdynia	525	562	37	7,0
WPG Poznań	722	723	1	0,1
WPG Szczecin	549	551	2	0,4
WPG Wrocław	958	970	12	1,3
WPG Zielona Góra	871	875	4	0,5
WPO Warszawa	294	310	16	5,4
WPG Elbląg	750	789	39	5,2
WPG Kraków	1 283	1 307	24	1,9
WPG Lublin	971	1 073	102	10,5
WPG Olsztyn	960	1 062	102	10,6
WPG Warszawa	1 676	1 908	232	13,8

**WYKAZ STATYSTYCZNY
CZYNNOŚCI Z ZAKRESU KONTROLI PRZESTRZEGANIA PRAWA I PROFILAKTYKI
ZA OKRES OD 1 STYCZNIA DO 31 GRUDNIA 2011 R.**

Lp.	Przedmiotowy podział czynności	Rodzaj czynności profilaktycznych							Ogółem czynności	
		wystąpienia (art.27 ust.1 i art. 115 ust. 1 ustawy o prokuraturze)	sprzeciw (art.115 ust.1 ustawy o prokuraturze i art.184 § 1 KPA)	zawiadomienia o uchybieniach (art.19 § 1 kpk i art.3 kpwsow)	spotkania z kadrą zawodową	spotkania z żołnierzami NSR	spotkania z pozostałymi żołnierzami	czynności kontrolne (art.115 ust.3 ustawy o prokuraturze)		inne czynności
1	2	3	4	5	6	7	8	9	10	11
A. Sposób wykorzystania spraw karnych		64	3	7	1745	10	32	0	107	1968
1.	prowadzonych o przestępstwa wojskowe (z części wojskowej kk)	23	0	2	471	4	14	0	3	517
2.	prowadzonych o pozostałe kategorie przestępstw	34	2	5	663	0	5	0	53	762
3.	prowadzonych o wykroczenia	7	1	0	611	6	13	0	51	689
B. Kontrole przestrzegania prawa		56	5					278	43	382
1.	Kontrole własne w trybie art. 115 ust. 3 ustawy o prokuraturze	17	1					59	10	87
2.	Kontrole zlecone w trybie art. 115 ust. 3 ustawy o prokuraturze	39	4					171	17	231
3.	Kontrole wojskowych aresztów dyscyplinarnych i izb zatrzymań (art. 35 w zw. z art. 115 ust. 3 ustawy o prokuraturze i art. 89 ust. 2 ustawy o dyscyplinie wojskowej oraz § 23 porządzenia MON z dn. 14 grudnia 2001 r. w sprawie izb zatrzymań)	0	0					48	16	64
4.	Kontrole zlecone właściwym dowódcom w trybie art. 115 ust. 4 ustawy o prokuraturze								0	0
C. Nauczanie i popularyzacja					4003	107	202		167	4479
1.	ustawy o dyscyplinie wojskowej				874	19	59		0	952
2.	prawa karnego i o wykroczeniach				2713	80	139		148	3080
3.	pozostałych aktów prawnych				416	8	4		19	447
D. Kształtowanie świadomości prawnej									2453	2453
E. Szkolenia na rzecz wojsk biorących udział w ćwiczeniach (w tym NATO)									14	14
F. Udział w odprawach i naradach poświęconych ocenie dyscypliny									167	167
G. Współpraca ze środkami masowego przekazu									775	775
H. Inne nie wyszczególnione czynności z zakresu KPPiP		0	0	0	23	0	0	0	1047	1070
Ogółem czynności:		120	8	7	5771	117	234	278	4773	11308

Załącznik 15.1

1. Wojskowa Prokuratura Garnizonowa *) Okręgowa *) w _____ Okręg Wojskowej Prokuratury Okręgowej w _____ 2. Naczelna Prokuratura Wojskowa	PG-P1K wojsk SPRAWOZDANIE z działalności wojskowych jednostek organizacyjnych prokuratury w sprawach karnych za _____ rok 2011 r.	Adresat 1. Naczelna Prokuratura Wojskowa 2. Prokuratura Generalna Departament Organizacji Pracy, Wizytacji i Systemów Informatycznych Prokuratury Częstotliwość i termin przekazania sprawozdania: Według objaśnień na formularzu
Numer identyfikacyjny REGON – <i>nie dotyczy</i>		

Dział 1.1 Ewidencja postępowania w sprawach karnych i wykroczeniowych ogółem

Wyszczególnienie		Liczyby
0		1
Pozostało z poprzedniego okresu sprawozdawczego		01 343
Wszczęto w okresie sprawozdawczym ogółem (w. 03 + 06 + 07)		02 3217
w tym	śledztwa ogółem (w. 04 + 05)	03 836
	własne	04 369
	powierzone	05 467
	dochodzenia	06 1540
	sprawy o wykroczenia	07 841
Ogółem sprawy do załatwienia w okresie sprawozdawczym (w. 01 + 02)		08 3560
Zakończono w okresie sprawozdawczym		09 3262
Pozostało na następny okres sprawozdawczy (w. 08 minus 09)		10 298
Liczba dochodzeń przejętych do śledztwa w okresie sprawozdawczym		11 31

Dział 1.2 Środki zapobiegawcze stosowane w zakończonych postępowaniach przygotowawczych

Wyszczególnienie		Liczby dotyczą		
		spraw	osób	środków
0		1	2	3
Wnioski do sądu o zastosowanie tymczasowego aresztowania w toku postępowania przygotowawczego		01	21	21
Tymczasowe aresztowanie stosowane w postępowaniu przygotowawczym wobec podejrzanego ogółem (suma od w. 03 do 05)		02	18	18
w tym	stosowane i nieuchylone	03	3	3
	stosowane i uchylone przez sąd	04	2	2
	stosowane i uchylone przez prokuratora	05	13	13
Inne niż areszt tymczasowy środki zapobiegawcze stosowane w postępowaniu wobec podejrzanego (suma od w. 07 do 18)		06	35	55
w tym	poręczenie majątkowe	07	7	13
	poręczenie od zespołu żołnierskiego	08	0	0
	poręczenie osoby godnej zaufania	09	0	0
	dozór Policji	10	8	10
	dozór przełożonego wojskowego	11	14	17
	zawieszenie w czynnościach służbowych	12	6	14
	zawieszenie w wykonywaniu zawodu	13	0	0
	nakazanie od powstrzymania się od określonej działalności	14	0	0
	nakazanie od powstrzymania się od prowadzenia określonego rodzaju pojazdów	15	0	0
	zakaz opuszczania kraju	16	0	1
	zakaz opuszczania kraju i zatrzymanie paszportu lub innego dokumentu uprawniającego do przekraczania granicy	17	0	0
	inne niż wymienione środki zapobiegawcze	18	0	0

Dział 1.3 Zakończone postępowania karne

Wyszczególnienie rodzajów zakończenia postępowania karnego		Liczby dotyczą		
		spraw	osób	
0		1	2	
OGÓLEM ZAKOŃCZONO (suma od w. 02 do 07 i od w. 13 do 16)		01	3262	1386
Sprawy karne zakończone	aktem oskarżenia	02	378	492
	wnioskiem o warunkowe umorzenie postępowania	03	254	270
Sprawy o wykroczenia zakończone	skierowaniem wniosku o ukaranie do właściwego sądu wojskowego	04	188	190
	przekazaniem sprawy dowódcy	05	35	38
	w tzw. inny sposób	06	619	140
Zakończono umorzeniem (suma od w. 08 do 12)		07	567	228
z powodu	śmierci podejrzanego	08	8	8
	braku danych dostatecznie uzasadniających popełnienie czynu przestępczego	09	119	88
	niewykrycia sprawcy	10	63	0
	znikomej szkodliwości społecznej czynu	11	94	69
	innego	12	283	63
Przekazano według właściwości prokuraturze powszechnej lub innym cywilnym organom ścigania		13	312	26
Zawieszono postępowanie		14	116	2
Odmówiono wszczęcia postępowania		15	609	0
Zakończono w inny sposób niż wyszczególniono powyżej		16	184	0

Częstotliwość i termin przekazywania sprawozdań

Wojskowe prokuratury garnizonowe i wojskowe prokuratury okręgowe przekazują sprawozdania z własnej działalności w dwóch egzemplarzach do Naczelnej Prokuratury Wojskowej w następujących terminach: do 7 lipca 2011 r. z danymi za I półrocze 2011 r. i do 9 stycznia 2012 r. z danymi za rok 2011.

Naczelną Prokuraturę Wojskową opracowuje sprawozdania zbiorcze obejmujące dane ze wszystkich jednostek organizacyjnych prokuratury wojskowej i przekazuje te sprawozdania (dołączając sprawozdania z poszczególnych wojskowych prokuratur okręgowych i garnizonowych) w jednym egzemplarzu do Prokuratury Generalnej w następujących terminach: do 15 lipca 2011 r. z danymi za I półrocze 2011 r. i do 16 stycznia 2012 r. z danymi za rok 2011.

Wszelkie poprawki do sprawozdań przekazywane są w formie pisemnej, identycznie jak sprawozdania.

*) Niepotrzebne skreślić.

Wyjaśnienia dotyczące sprawozdania
można uzyskać pod numerem telefonu : 22 684-65-97
22 621-35-02

S P O R Z A D Z I Ł :

GLÓWNY SPECJALISTA
PROKURATOR
NACZELNEJ PROKURATURY WOJSKOWEJ
płk Dariusz GABRYSZEWSKI

.....
(podpis i pieczęćka imienna osoby działającej
w imieniu sprawozdawcy)

Warszawa, dn. 12 stycznia 2012 r.
(miejscowość i data sporządzenia)

ZESTAWIENIE LICZBOWE

**wszystkich podejrzanych według dominujących i ważniejszych kategorii przestępstw
z podziałem na sposób zakończenia postępowania przygotowawczego
zanotowanych we wszystkich prokuraturach wojskowych
w 2011 roku**

Lp.	Kategorie przestępstw	Ogólna liczba podejrzanych	Postępowanie przygotowawcze zostało zakończone		
			aktem oskarżenia	wnioskiem o warunkowe umorzenie	w inny sposób
	2	3	4	5	6
	A. PRZESTĘPSTWA WOJSKOWE (z części wojskowej kk), w tym:	322	247	25	50
1.	Przestępstwa przeciwko obowiązkowi pełnienia służby wojskowej, w tym:	199	166	13	20
	a) samowolne oddalenie	184	157	13	14
	b) dezercja	8	7	0	1
	c) inne przestępstwa przeciwko obowiązkowi pełnienia służby wojskowej	7	2	0	5
2.	Przestępstwa przeciwko zasadom dyscypliny wojskowej, w tym:	20	11	2	7
	a) niewykonanie lub odmowa wykonania rozkazu	14	8	1	5
	b) czynna napaść	2	2	0	0
	c) przemoc i znieważenie	4	1	1	2
3.	Przestępstwa przeciwko zasadom pełnienia służby	58	47	2	9
4.	Przestępstwa przeciwko zasadom postępowania z podwładnymi	21	13	4	4
5.	Inne przestępstwa wojskowe (razem), w tym:	24	10	4	10
	a) nieostrożne obchodzenie się z bronią	5	4	1	0
	b) przestępstwa przeciwko mieniu wojskowemu	8	3	0	5
	c) przestępstwa przeciwko bezpieczeństwu w komunikacji na pojazdach uzbrojonych	3	0	3	0
	d) samowolne dysponowanie bronią lub innym środkiem walki	5	1	0	4
	e) zabór broni, amunicji lub innego środka walki	3	2	0	1

<i>1</i>	<i>2</i>	<i>3</i>	<i>4</i>	<i>5</i>	<i>6</i>
	B. INNE PRZESTĘPSTWA (z części szczególnej kk i z innych ustaw), w tym:	696	245	245	206
1.	Przestępstwa przeciwko życiu i zdrowiu, w tym:	11	6	5	0
	a) udział w bójkach lub pobiciu	3	3	0	0
	b) inne przestępstwa przeciwko życiu i zdrowiu	8	3	5	0
2.	Przestępstwa przeciwko mieniu	280	63	165	52
3.	Rabunki	0	0	0	0
4.	Przestępstwa przeciwko działalności instytucji państwowych oraz samorządu terytorialnego	160	74	14	72
5.	Przestępstwa przeciwko bezpieczeństwu w komunikacji, w tym:	34	11	16	7
	a) na pojazdach służbowych	23	10	13	0
	b) na pojazdach prywatnych	6	1	3	2
	c) inne przestępstwa przeciwko bezpieczeństwu w komunikacji	5	0	0	5
6.	Przestępstwa przeciwko ochronie informacji	0	0	0	0
7.	Przestępstwa przeciwko wolności seksualnej i obyczajności, w tym:	1	1	0	0
	a) zgwałcenie i doprowadzenie do obcowania płciowego lub poddania się innej czynności seksualnej albo do wykonania takiej czynności	1	1	0	0
	b) inne przestępstwa przeciwko wolności seksualnej i obyczajności	0	0	0	0
8.	Przestępstwa przeciwko wiarygodności dokumentów	138	72	24	42
9.	Przestępstwa przeciwko wymiarowi sprawiedliwości	13	4	3	6
10.	Przestępstwa przeciwko obrotowi gospodarczemu	10	2	0	8
11.	Przestępstwa z ustawy o wychowaniu w trzeźwości i przeciwdziałaniu alkoholizmowi	0	0	0	0
12.	Przestępstwa z ustawy o przeciwdziałaniu narkomanii	2	2	0	0
13.	Pozostałe przestępstwa	47	10	18	19
	OGÓLEM:	1018	492	270	256

ZESTAWIENIE LICZBOWE

wszystkich podejrzanych
według dominujących i ważniejszych kategorii przestępstw
z podziałem na grupy osób
zanotowanych we wszystkich prokuraturach wojskowych
w 2011 roku

Lp.	Kategorie przestępstw	Ogólna liczba podejrzanych	w tym:				
			wojskowi sprawcy przestępstw	żołnierze z umorzony m postępowan iem	inni żołnierze	pracownicy cywili w wojsku	inne osoby cywilne
	2	3	4	5	6	7	8
	A. PRZESTĘPSTWA WOJSKOWE (z części wojskowej kk), w tym:	322	262	42	0	17	1
1.	Przestępstwa przeciwko obowiązkowi pełnienia służby wojskowej, w tym:	199	180	19	0	0	0
	a) samowolne oddalenie	184	171	13	0	0	0
	b) dezercja	8	7	1	0	0	0
	c) inne przestępstwa przeciwko obowiązkowi pełnienia służby wojskowej	7	2	5	0	0	0
2.	Przestępstwa przeciwko zasadom dyscypliny wojskowej, w tym:	20	14	6	0	0	0
	a) niewykonanie lub odmowa wykonania rozkazu	14	10	4	0	0	0
	b) czynna napaść	2	2	0	0	0	0
	c) przemoc i znieważenie	4	2	2	0	0	0
3.	Przestępstwa przeciwko zasadom pełnienia służby	58	37	5	0	15	1
4.	Przestępstwa przeciwko zasadom postępowania z podwładnymi	21	17	4	0	0	0
5.	Inne przestępstwa wojskowe (razem), w tym:	24	14	8	0	2	0
	a) nieostrożne obchodzenie się z bronią	5	5	0	0	0	0
	b) przestępstwa przeciwko mieniu wojskowemu	8	3	4	0	1	0
	c) przestępstwa przeciwko bezpieczeństwu w komunikacji na pojazdach uzbrojonych	3	3	0	0	0	0
	d) samowolne dysponowanie bronią lub innym środkiem walki	5	0	4	0	1	0
	e) zabór broni, amunicji lub innego środka walki	3	3	0	0	0	0

<i>1</i>	<i>2</i>	<i>3</i>	<i>4</i>	<i>5</i>	<i>6</i>	<i>7</i>	<i>8</i>
	B. INNE PRZESTĘPSTWA (z części szczególnej kk i z innych ustaw), w tym:	696	463	150	0	13	70
1.	Przestępstwa przeciwko życiu i zdrowiu, w tym:	11	11	0	0	0	0
	a) udział w bójkach lub pobiciu	3	3	0	0	0	0
	b) inne przestępstwa przeciwko życiu i zdrowiu	8	8	0	0	0	0
2.	Przestępstwa przeciwko mieniu	280	220	43	0	0	17
3.	Rabunki	0	0	0	0	0	0
4.	Przestępstwa przeciwko działalności instytucji państwowych oraz samorządu terytorialnego	160	71	49	0	11	29
5.	Przestępstwa przeciwko bezpieczeństwu w komunikacji, w tym:	34	29	5	0	0	0
	a) na pojazdach służbowych	23	23	0	0	0	0
	b) na pojazdach prywatnych	6	6	0	0	0	0
	c) inne przestępstwa przeciwko bezpieczeństwu w komunikacji	5	0	5	0	0	0
6.	Przestępstwa przeciwko ochronie informacji	0	0	0	0	0	0
7.	Przestępstwa przeciwko wolności seksualnej i obyczajności, w tym:	1	1	0	0	0	0
	a) zgwałcenie i doprowadzenie do obcowania płciowego lub poddania się innej czynności seksualnej albo do wykonania takiej czynności	1	1	0	0	0	0
	b) inne przestępstwa przeciwko wolności seksualnej i obyczajności	0	0	0	0	0	0
8.	Przestępstwa przeciwko wiarygodności dokumentów	138	90	32	0	2	14
9.	Przestępstwa przeciwko wymiarowi sprawiedliwości	13	7	5	0	0	1
10.	Przestępstwa przeciwko obrotowi gospodarczemu	10	1	1	0	0	8
11.	Przestępstwa z ustawy o wychowaniu w trzeźwości i przeciwdziałaniu alkoholizmowi	0	0	0	0	0	0
12.	Przestępstwa z ustawy o przeciwdziałaniu narkomanii	2	2	0	0	0	0
13.	Pozostałe przestępstwa	47	31	15	0	0	1
	OGÓŁEM:	1018	725	192	0	30	71

**Pion śledczy Instytutu Pamięci Narodowej – Komisji Ścigania Zbrodni
przeciwko Narodowi Polskiemu**

Załącznik 1

**Stan zatrudnienie prokuratorów Instytutu Pamięci Narodowej -
Komisji Ścigania Zbrodni przeciwko Narodowi Polskiemu**

Lp.	Oddziałowa Komisja Ścigania Zbrodni przeciwko Narodowi Polskiemu	Stan na dzień 1.01.2011 r.		Stan na dzień 31.12.2011 r.	
		etaty	Liczba prokuratorów	etaty	Liczba prokuratorów
1.	Białystok	9	9	9	8
2.	Gdańsk	9	9	9	9
3.	Katowice	8	8	7	6
4.	Kraków	10	10	10	10
5.	Lublin	12	12	12	12
6.	Łódź	8	8	6	6
7.	Poznań	7	7	7	7
8.	Rzeszów	7	7	7	7
9.	Szczecin	7	7	7	7
10.	Warszawa	15	14	15	13
11.	Wrocław	9	9	9	9
12.	Główna Komisja	8	8	8	8
	Łącznie	109	108	106	102

Załącznik 2

Liczba spraw z podziałem na kategorie postępowań w 2011r. do Oddziałowych Komisji Ścigania Zbrodni przeciwko Narodowi Polskiemu

Komisja	Wpływ łączny	Zbrodnie komunistyczne	Zbrodnie nazistowskie	Zbrodnie inne w tym z art. 54-55 u.i.p.n
Białystok	75	44	31	0
Gdańsk	100	31	68	1
Katowice	83	41	42	0
Kraków	100	65	32	3
Lublin	133	50	61	22
Łódź	99	34	65	0
Poznań	109	35	74	0
Rzeszów	138	87	34	17
Szczecin	71	37	32	2
Warszawa	73	51	14	8
Wrocław	76	48	28	0
Razem	1 057	523	481	53

Załącznik 3

Postępowania zakończone w 2011r przez prokuratorów Oddziałowych Komisjach Ścigania Zbrodni przeciwko Narodowi Polskiemu z uwagi na sposób zakończenia

Komisja	Akty oskarżenia/ w tym osób	Umorzenia na podstawie art.322 kpk	Umorzenia na podstawie art.17§1 pkt 1-11 kpk	Odmówiono wszczenia	Zawieszono	Zalutwiono w inny sposób
Białystok	0	31	20	13	3	2
Gdańsk	0	41	39	21	0	1
Katowice	0	21	41	11	2	4
Kraków	2/2	35	43	13	0	16
Lublin	0	89	23	13	1	16
Łódź	0	53	26	9	0	1
Poznań	1/1	49	46	6	0	11
Rzeszów	2/2	42	88	12	2	4
Szczecin	1/3	24	28	13	1	1
Warszawa	1/1	22	45	21	4	6
Wrocław	0	37	27	15	0	3
Łącznie	7/9	444	426	147	13	65

Załącznik 4

Liczba postanowień o przedstawieniu zarzutów wydanych w 2011r.

Oddziałowa Komisja	Liczba osób, wobec których wydano postanowienie o przedstawieniu zarzutów
Białystok	0
Gdańsk	3
Katowice	0
Kraków	3
Lublin	0
Łódź	0
Poznań	0
Rzeszów	6
Szczecin	0
Warszawa	9*
Wrocław	0
Łącznie	21

*wobec 6 osób zarzutów nie ogłoszono

Załącznik 5

Liczba spraw pozostałych na biegu w dniu 31 grudnia 2011 r. z podziałem na kategorie postępowań w Oddziałowych Komisji Ścigania Zbrodni przeciwko Narodowi Polskiemu

Komisja	Pozostało	Zbrodnie komunistyczne	Zbrodnie nazistowskie	Zbrodnie inne w tym z art. 54-55 u.i.p.n
Białystok	112	54	57	1
Gdańsk	83	23	60	0
Katowice	118	65	53	0
Kraków	138	83	53	2
Lublin	111	64	30	17
Łódź	90	50	40	0
Poznań	82	35	47	0
Rzeszów	80	48	26	6
Szczecin	79	48	31	0
Warszawa	97	69	23	5
Wrocław	106	61	17	28
Razem	1 096	600	437	59

Załącznik 6

**Obciążenie sprawami w Oddziałowych Komisjach Ścigania Zbrodni
przeciwko Narodowi Polskiemu**

Lp.	Oddziałowa Komisja Ścigania Zbrodni przeciwko Narodowi Polskiemu	Liczba spraw stan na 1.01.2011r /pozostałość/	Liczba spraw zarejestrowanych w 2011r. /wpływ/	/pozostałość/ +wpływ/ c +d	Liczba spraw załatwionych w 2011r.	Liczba prokuratorów OK stan na 31.12.2011r.	Obciążenie na jednego prokuratora e / g	Średnie załatwienie spraw przez prokuratora f / g
a	b	c	d	e	f	g	h	i
1.	Białystok	106	75	181	69	8	22,63	8,63
2.	Gdańsk	85	100	185	102	9	20,55	11,33
3.	Katowice	114	83	197	79	6	32,33	13,17
4.	Kraków	147	100	247	109	10	24,7	10,9
5.	Lublin	120	133	253	142	12	21,08	11,83
6.	Łódź	80	99	179	89	6	29,83	14,83
7.	Poznań	86	109	195	113	7	27,86	16,14
8.	Rzeszów	92	138	230	150	7	32,86	21,43
9.	Szczecin	76	71	147	68	7	21,00	9,71
10.	Warszawa	123	73	196	99	13	15,08	7,62
11.	Wrocław	112	76	188	82	9	20,89	9,11
Łącznie		1 141	1 057	2 198	1 102	94	23,38	11,72