



DZIENNIK URZĘDOWY

WOJEWÓDZTWA ŚWIĘTOKRZYSKIEGO

Kielce, dnia 14 grudnia 2023 r.

Poz. 5107

ZARZĄDZENIE REGIONALNEGO DYREKTORA OCHRONY ŚRODOWISKA W KIELCACH

z dnia 13 grudnia 2023 r.

w sprawie ustanowienia planu zadań ochronnych dla obszaru Natura 2000 Uroczysko Pięty PLH260012

Na podstawie art. 28 ust. 5 ustawy z dnia 16 kwietnia 2004 r. o ochronie przyrody (Dz. U. z 2023 r. poz. 1336, 1688, 1890) zarządza się, co następuje:

§ 1. Ustanawia się plan zadań ochronnych dla obszaru Natura 2000 Uroczysko Pięty PLH260012, zwanego dalej „obszarem Natura 2000”.

§ 2. Plan zadań ochronnych obejmuje cały obszar Natura 2000.

§ 3. Opis granic obszaru Natura 2000 w postaci wykazu współrzędnych punktów załamania granic w układzie współrzędnych płaskich prostokątnych PL-1992 przedstawia załącznik nr 1.

§ 4. Mapę obszaru Natura 2000 przedstawia załącznik nr 2.

§ 5. Identyfikację istniejących i potencjalnych zagrożeń dla zachowania właściwego stanu ochrony siedlisk przyrodniczych oraz gatunków zwierząt i ich siedlisk będących przedmiotami ochrony przedstawia załącznik nr 3.

§ 6. Cele działań ochronnych przedstawia załącznik nr 4.

§ 7. Określenie działań ochronnych ze wskazaniem podmiotów odpowiedzialnych za ich wykonanie i obszarów ich wdrażania przedstawia tabela i mapa poglądowa w załączniku nr 5.

§ 8. Zarządzenie wchodzi w życie po upływie 14 dni od dnia ogłoszenia.

Regionalny Dyrektor
Ochrony Środowiska
w Kielcach

Aldona Sobolak

Załącznik Nr 1 do Zarządzenia Regionalnego Dyrektora Ochrony Środowiska w Kielcach z dnia 13 grudnia 2023 r. w sprawie ustanowienia planu zadań ochronnych dla obszaru Natura 2000 Uroczysko Pięty PLH260012

OPIS GRANIC OBSZARU NATURA 2000

Przebieg granicy obszaru Natura 2000 w postaci wykazu współrzędnych punktów załamania granicy w układzie współrzędnych płaskich prostokątnych PL-1992.

Lp.	X	Y	Komentarz
1	362862,31	615494,57	Część 1
2	362828,31	615379,76	Część 1
3	362921,30	615330,23	Część 1
4	363102,54	615324,94	Część 1
5	363298,34	615320,97	Część 1
6	363301,78	615408,87	Część 1
7	363299,14	615449,22	Część 1
8	363281,94	615502,79	Część 1
9	363280,96	615543,69	Część 1
10	362876,97	615544,08	Część 1
11	362862,31	615494,57	Część 1
1	364494,94	617931,18	Część 2
2	364492,56	617954,20	Część 2
3	364538,59	617959,76	Część 2
4	364539,39	618022,47	Część 2
5	364525,10	618020,08	Część 2
6	364518,75	618050,25	Część 2
7	364525,10	618062,95	Część 2
8	364508,43	618113,75	Część 2
9	364496,52	618158,20	Część 2
10	364487,00	618167,72	Część 2
11	364482,24	618213,76	Część 2
12	364458,42	618212,97	Część 2
13	364456,04	618234,40	Część 2
14	364437,79	618235,98	Część 2
15	364411,59	618208,20	Część 2
16	364394,92	618216,14	Część 2
17	364363,97	618174,87	Część 2
18	364344,92	618189,95	Część 2
19	364333,01	618214,55	Część 2

20	364322,69	618209,79	Część 2
21	364284,59	618225,67	Część 2
22	364220,30	618169,31	Część 2
23	364146,48	618221,70	Część 2
24	364188,55	618267,73	Część 2
25	364133,78	618273,29	Część 2
26	363965,50	618282,82	Część 2
27	363925,82	618237,57	Część 2
28	363905,18	618253,45	Część 2
29	363936,14	618289,96	Część 2
30	363976,62	618293,93	Część 2
31	363964,71	618409,02	Część 2
32	363982,17	618408,23	Część 2
33	363982,90	618408,29	Część 2
34	363967,40	618560,23	Część 2
35	363949,83	618712,16	Część 2
36	363941,56	618780,38	Część 2
37	363930,19	618885,80	Część 2
38	363926,26	618915,04	Część 2
39	363905,97	618913,05	Część 2
40	363896,45	618913,05	Część 2
41	363893,27	618926,55	Część 2
42	363858,35	618920,99	Część 2
43	363844,85	618919,40	Część 2
44	363846,44	618888,45	Część 2
45	363827,39	618885,27	Część 2
46	363813,90	618994,02	Część 2
47	363790,09	618994,81	Część 2
48	363780,56	619035,29	Część 2
49	363749,60	619038,47	Część 2
50	363723,41	619040,06	Część 2

51	363704,36	619033,70	Część 2
52	363677,37	619002,75	Część 2
53	363660,70	618990,05	Część 2
54	363628,95	618974,17	Część 2
55	363605,14	618942,42	Część 2
56	363604,35	618906,70	Część 2
57	363662,29	618377,27	Część 2
58	363480,52	618448,71	Część 2
59	363443,22	618401,88	Część 2
60	363409,08	618412,99	Część 2
61	363412,37	618423,83	Część 2
62	363423,48	618464,31	Część 2
63	363394,91	618480,98	Część 2
64	363398,08	618509,56	Część 2
65	363360,78	618504,00	Część 2
66	363347,28	618579,41	Część 2
67	363255,21	618565,91	Część 2
68	363246,48	618612,74	Część 2
69	363240,92	618675,45	Część 2
70	363239,33	618746,89	Część 2
71	363219,49	618795,31	Część 2
72	363234,57	618816,74	Część 2
73	363217,90	618910,40	Część 2
74	363204,41	618935,80	Część 2
75	363163,13	618965,96	Część 2
76	363121,06	618991,36	Część 2
77	363101,39	618993,01	Część 2
78	363118,14	619055,15	Część 2
79	363169,05	619225,36	Część 2
80	363181,33	619267,28	Część 2
81	363206,55	619353,39	Część 2
82	363218,95	619395,72	Część 2
83	363226,03	619419,88	Część 2
84	363244,36	619420,23	Część 2
85	363257,06	619441,40	Część 2
86	363270,61	619456,64	Część 2
87	363293,47	619449,86	Część 2
88	363327,34	619451,56	Część 2
89	363355,28	619448,17	Część 2
90	363373,06	619406,68	Część 2
91	363393,38	619389,75	Część 2
92	363425,55	619373,66	Część 2

93	363456,88	619318,63	Część 2
94	363507,68	619271,22	Część 2
95	363523,76	619214,49	Część 2
96	363537,31	619152,68	Część 2
97	363563,56	619100,19	Część 2
98	363615,20	619105,27	Część 2
99	363662,62	619108,66	Część 2
100	363662,62	619130,67	Część 2
101	363704,95	619142,52	Część 2
102	363687,17	619222,11	Część 2
103	363679,55	619247,51	Część 2
104	363667,70	619291,54	Część 2
105	363630,44	619296,62	Część 2
106	363612,66	619326,25	Część 2
107	363569,48	619392,29	Część 2
108	363552,55	619390,60	Część 2
109	363522,92	619424,46	Część 2
110	363497,52	619434,62	Część 2
111	363457,72	619462,56	Część 2
112	363480,58	619481,19	Część 2
113	363460,26	619507,44	Część 2
114	363453,49	619539,61	Część 2
115	363428,09	619575,17	Część 2
116	363412,85	619581,94	Część 2
117	363404,38	619606,50	Część 2
118	363378,98	619617,50	Część 2
119	363362,90	619616,66	Część 2
120	363351,04	619636,13	Część 2
121	363333,26	619681,00	Część 2
122	363283,31	619683,54	Część 2
123	363241,82	619679,31	Część 2
124	363211,34	619679,31	Część 2
125	363181,71	619742,81	Część 2
126	363167,32	619774,14	Część 2
127	363179,17	619780,06	Część 2
128	363169,86	619810,54	Część 2
129	363209,65	619823,24	Część 2
130	363194,41	619856,26	Część 2
131	363161,39	619906,22	Część 2
132	363135,14	619908,76	Część 2
133	363111,44	619949,40	Część 2
134	363099,58	619946,86	Część 2

135	363077,57	619984,96	Część 2
136	363062,33	619990,04	Część 2
137	363049,63	620028,98	Część 2
138	363041,16	620056,08	Część 2
139	363012,38	620097,56	Część 2
140	362942,95	620094,18	Część 2
141	362923,47	620132,28	Część 2
142	362900,61	620160,22	Część 2
143	362880,29	620181,38	Część 2
144	362829,49	620190,70	Część 2
145	362791,39	620204,24	Część 2
146	362743,72	620238,47	Część 2
147	362724,75	620270,31	Część 2
148	362741,01	620288,59	Część 2
149	362752,52	620304,17	Część 2
150	362755,91	620327,88	Część 2
151	362747,78	620359,04	Część 2
152	362740,33	620391,55	Część 2
153	362733,56	620411,19	Część 2
154	362709,85	620411,19	Część 2
155	362657,70	620409,84	Część 2
156	362644,15	620412,55	Część 2
157	362646,86	620431,51	Część 2
158	362624,51	620426,77	Część 2
159	362591,99	620411,19	Część 2
160	362568,96	620405,77	Część 2
161	362543,90	620410,51	Część 2
162	362517,49	620430,16	Część 2
163	362506,65	620446,41	Część 2
164	362513,42	620479,60	Część 2
165	362513,42	620510,76	Część 2
166	362516,81	620533,79	Część 2
167	362519,52	620565,62	Część 2
168	362518,16	620585,94	Część 2
169	362562,87	620576,46	Część 2
170	362592,67	620571,04	Część 2
171	362627,21	620563,59	Część 2
172	362650,92	620568,33	Część 2
173	362679,37	620589,33	Część 2
174	362690,21	620606,26	Część 2
175	362675,98	620638,10	Część 2
176	362660,40	620672,64	Część 2

177	362673,27	620676,71	Część 2
178	362699,69	620692,96	Część 2
179	362738,98	620696,35	Część 2
180	362759,30	620683,48	Część 2
181	362787,74	620653,00	Część 2
182	362801,41	620652,29	Część 2
183	362831,77	620659,10	Część 2
184	362855,75	620667,23	Część 2
185	362879,18	620668,58	Część 2
186	362887,17	620671,35	Część 2
187	362843,90	620764,32	Część 2
188	362801,15	620750,41	Część 2
189	362806,82	620732,38	Część 2
190	362762,00	620722,09	Część 2
191	362737,62	620724,80	Część 2
192	362699,69	620722,77	Część 2
193	362661,08	620713,96	Część 2
194	362625,18	620706,51	Część 2
195	362591,99	620724,80	Część 2
196	362571,67	620747,15	Część 2
197	362553,39	620775,60	Część 2
198	362527,65	620775,60	Część 2
199	362509,36	620774,24	Część 2
200	362460,59	620814,88	Część 2
201	362421,31	620837,24	Część 2
202	362390,83	620856,88	Część 2
203	362377,28	620880,58	Część 2
204	362375,25	620911,06	Część 2
205	362382,70	620961,86	Część 2
206	362382,02	620976,09	Część 2
207	362346,80	620982,86	Część 2
208	362327,16	620982,18	Część 2
209	362327,83	620965,25	Część 2
210	362312,93	620940,19	Część 2
211	362292,61	620917,16	Część 2
212	362270,94	620903,61	Część 2
213	362251,29	620856,20	Część 2
214	362243,17	620802,01	Część 2
215	362249,26	620734,28	Część 2
216	362263,49	620680,09	Część 2
217	362281,77	620646,90	Część 2
218	362287,87	620610,33	Część 2

219	362307,51	620580,53	Część 2
220	362331,90	620558,17	Część 2
221	362371,18	620526,34	Część 2
222	362403,02	620492,47	Część 2
223	362400,99	620449,80	Część 2
224	362380,66	620428,80	Część 2
225	362359,67	620417,96	Część 2
226	362409,11	620380,71	Część 2
227	362421,98	620352,94	Część 2
228	362440,27	620336,68	Część 2
229	362449,08	620321,78	Część 2
230	362449,08	620290,63	Część 2
231	362503,26	620283,85	Część 2
232	362559,48	620273,02	Część 2
233	362557,45	620243,89	Część 2
234	362535,77	620205,28	Część 2
235	362518,84	620145,00	Część 2
236	362484,90	620125,99	Część 2
237	362408,41	620148,69	Część 2
238	362582,98	619831,35	Część 2
239	362639,24	619866,74	Część 2
240	362921,09	619601,36	Część 2
241	362907,80	619555,34	Część 2
242	362842,31	619329,51	Część 2
243	362821,16	619256,54	Część 2
244	362818,29	619243,17	Część 2
245	362762,06	619038,90	Część 2
246	362714,14	618864,81	Część 2
247	362681,42	618727,72	Część 2
248	362667,53	618669,49	Część 2
249	362649,44	618602,23	Część 2
250	362604,64	618438,83	Część 2
251	362495,14	618524,29	Część 2
252	362440,94	618572,33	Część 2
253	362312,01	618668,58	Część 2
254	362269,01	618673,95	Część 2
255	362290,01	618588,45	Część 2
256	362337,04	618538,29	Część 2
257	362360,77	618477,61	Część 2
258	362367,49	618458,80	Część 2
259	362382,72	618445,36	Część 2
260	362416,76	618474,92	Część 2

261	362445,65	618457,40	Część 2
262	362414,12	618414,79	Część 2
263	362520,08	618344,61	Część 2
264	362694,85	618222,18	Część 2
265	362901,98	618097,87	Część 2
266	362914,75	618091,01	Część 2
267	362973,20	618059,59	Część 2
268	363010,70	617990,05	Część 2
269	363034,42	617939,42	Część 2
270	363046,64	617907,49	Część 2
271	363069,53	617842,84	Część 2
272	363087,74	617791,41	Część 2
273	363103,49	617743,59	Część 2
274	363125,43	617675,45	Część 2
275	363135,68	617552,00	Część 2
276	363141,45	617495,17	Część 2
277	363123,89	617421,95	Część 2
278	363090,72	617295,64	Część 2
279	363046,20	617141,75	Część 2
280	363039,96	617139,08	Część 2
281	363001,55	617151,45	Część 2
282	362907,32	617181,81	Część 2
283	362886,79	617121,65	Część 2
284	362859,57	617040,35	Część 2
285	362838,00	616966,91	Część 2
286	362825,42	616924,08	Część 2
287	362803,16	616877,79	Część 2
288	362551,52	616948,73	Część 2
289	362248,54	617042,49	Część 2
290	361547,92	616776,75	Część 2
291	361746,08	616485,01	Część 2
292	361764,70	616427,15	Część 2
293	361651,34	616341,55	Część 2
294	361585,48	616299,15	Część 2
295	361405,93	616182,76	Część 2
296	361352,25	616148,92	Część 2
297	361254,80	616087,57	Część 2
298	361243,58	616080,24	Część 2
299	361243,27	616084,28	Część 2
300	361217,71	616095,63	Część 2
301	360957,68	615955,62	Część 2
302	360621,93	616494,25	Część 2

303	360622,03	616494,55	Część 2
304	360617,01	616491,33	Część 2
305	360610,02	616514,83	Część 2
306	360608,75	616556,74	Część 2
307	360599,23	616611,35	Część 2
308	360589,70	616669,77	Część 2
309	360583,99	616711,68	Część 2
310	360571,92	616768,83	Część 2
311	360648,76	616818,36	Część 2
312	360639,87	616854,55	Część 2
313	360661,46	616867,89	Część 2
314	360670,98	616832,96	Część 2
315	360763,69	616895,83	Część 2
316	360757,34	616935,20	Część 2
317	360777,66	616944,09	Część 2
318	360791,63	616912,97	Część 2
319	360872,91	616965,04	Część 2
320	360859,58	617027,27	Część 2
321	360879,26	617032,35	Część 2
322	360893,87	616978,38	Część 2
323	360959,27	617021,56	Część 2
324	360958,64	617055,85	Część 2
325	360982,13	617067,91	Część 2
326	360982,13	617080,61	Część 2
327	361006,90	617094,58	Część 2
328	361009,44	617119,98	Część 2
329	361024,68	617123,79	Część 2
330	361051,98	617135,86	Część 2
331	361095,80	617149,20	Część 2
332	361087,54	617196,19	Część 2
333	361115,48	617208,88	Część 2
334	361131,36	617212,06	Część 2
335	361125,64	617230,48	Część 2
336	361140,25	617236,82	Część 2
337	361158,03	617147,93	Część 2
338	361311,06	617246,35	Część 2
339	361302,81	617283,82	Część 2
340	361319,32	617293,98	Część 2
341	361318,05	617340,33	Część 2
342	361345,78	617349,53	Część 2
343	361299,54	617605,12	Część 2
344	361355,89	617651,16	Część 2

345	361379,76	617706,48	Część 2
346	361392,25	617722,99	Część 2
347	361411,41	617748,32	Część 2
348	361430,42	617773,45	Część 2
349	361446,43	617789,53	Część 2
350	361471,64	617814,86	Część 2
351	361482,01	617835,90	Część 2
352	361488,20	617845,78	Część 2
353	361498,10	617858,72	Część 2
354	361517,21	617883,70	Część 2
355	361534,98	617906,92	Część 2
356	361475,81	617937,90	Część 2
357	361478,60	617940,34	Część 2
358	361509,22	617946,79	Część 2
359	361511,21	617953,56	Część 2
360	361502,85	617967,89	Część 2
361	361501,26	617975,06	Część 2
362	361496,48	617969,48	Część 2
363	361490,11	617970,28	Część 2
364	361488,92	617975,45	Część 2
365	361482,55	617981,03	Część 2
366	361466,23	617987,40	Część 2
367	361465,43	617993,77	Część 2
368	361473,79	617993,77	Część 2
369	361479,00	617998,79	Część 2
370	361484,94	618004,51	Część 2
371	361484,54	618013,27	Część 2
372	361480,16	618019,24	Część 2
373	361477,77	618026,81	Część 2
374	361479,76	618032,78	Część 2
375	361488,12	618034,77	Część 2
376	361492,50	618044,32	Część 2
377	361488,92	618053,08	Część 2
378	361480,16	618064,62	Część 2
379	361468,22	618057,06	Część 2
380	361457,87	618057,86	Część 2
381	361454,40	618072,35	Część 2
382	361455,08	618089,70	Część 2
383	361464,63	618098,06	Część 2
384	361462,25	618101,25	Część 2
385	361460,65	618106,82	Część 2
386	361465,43	618118,76	Część 2

387	361462,87	618123,44	Część 2
388	361460,65	618127,52	Część 2
389	361460,25	618135,88	Część 2
390	361465,59	618143,47	Część 2
391	361472,04	618151,96	Część 2
392	361478,17	618157,77	Część 2
393	361476,80	618165,11	Część 2
394	361472,60	618172,11	Część 2
395	361470,61	618184,05	Część 2
396	361474,59	618188,43	Część 2
397	361478,51	618188,26	Część 2
398	361483,74	618188,03	Część 2
399	361488,92	618196,39	Część 2
400	361487,32	618202,36	Część 2
401	361477,77	618209,13	Część 2
402	361472,99	618220,27	Część 2
403	361475,78	618225,45	Część 2
404	361483,74	618226,24	Część 2
405	361487,72	618230,62	Część 2
406	361495,00	618242,85	Część 2
407	361508,76	618256,41	Część 2
408	361519,97	618267,25	Część 2
409	361514,39	618280,78	Część 2
410	361499,67	618291,53	Część 2
411	361499,67	618296,71	Część 2
412	361507,23	618302,28	Część 2
413	361521,96	618299,89	Część 2
414	361533,10	618291,53	Część 2
415	361537,88	618293,52	Część 2
416	361544,82	618303,72	Część 2
417	361550,62	618312,23	Część 2
418	361550,90	618324,17	Część 2
419	361555,79	618338,11	Część 2
420	361561,90	618341,70	Część 2
421	361576,10	618350,05	Część 2
422	361581,67	618346,07	Część 2
423	361588,04	618356,42	Część 2
424	361613,64	618353,32	Część 2
425	361643,91	618434,53	Część 2
426	361664,17	618459,46	Część 2
427	361675,85	618510,87	Część 2
428	361670,40	618542,03	Część 2

429	361682,09	618551,38	Część 2
430	361678,19	618562,29	Część 2
431	361684,33	618568,96	Część 2
432	361705,46	618591,89	Część 2
433	361712,51	618605,74	Część 2
434	361718,70	618627,34	Część 2
435	361706,24	618653,82	Część 2
436	361698,45	618681,09	Część 2
437	361661,83	618690,44	Część 2
438	361639,24	618682,65	Część 2
439	361608,86	618691,22	Część 2
440	361545,77	618759,48	Część 2
441	361520,05	618778,86	Część 2
442	361524,72	618817,03	Część 2
443	361542,64	618852,08	Część 2
444	361536,41	618882,86	Część 2
445	361544,98	618930,38	Część 2
446	361559,78	618985,69	Część 2
447	361590,16	618974,00	Część 2
448	361615,09	618976,34	Część 2
449	361616,65	618992,70	Część 2
450	361604,96	619009,06	Część 2
451	361567,57	619003,60	Część 2
452	361562,12	619037,49	Część 2
453	361578,48	619067,09	Część 2
454	361576,92	619109,94	Część 2
455	361569,13	619124,35	Część 2
456	361581,59	619166,42	Część 2
457	361582,12	619181,43	Część 2
458	361583,16	619210,87	Część 2
459	361608,99	619207,05	Część 2
460	361682,41	619196,19	Część 2
461	361685,95	619230,58	Część 2
462	361689,87	619268,68	Część 2
463	361694,55	619314,13	Część 2
464	361697,21	619340,00	Część 2
465	361693,11	619366,66	Część 2
466	361693,11	619403,57	Część 2
467	361703,82	619464,76	Część 2
468	361705,42	619513,06	Część 2
469	361743,14	619525,36	Część 2
470	361762,01	619611,94	Część 2

471	361720,69	619617,69	Część 2
472	361733,71	619621,45	Część 2
473	361744,00	619630,02	Część 2
474	361741,86	619655,75	Część 2
475	361736,28	619666,90	Część 2
476	361734,06	619697,25	Część 2
477	361731,66	619730,00	Część 2
478	361735,76	619757,89	Część 2
479	361743,90	619775,28	Część 2
480	361760,29	619810,32	Część 2
481	361765,01	619811,18	Część 2
482	361771,87	619822,75	Część 2
483	361776,59	619842,90	Część 2
484	361774,01	619848,91	Część 2
485	361755,58	619850,62	Część 2
486	361751,29	619854,05	Część 2
487	361748,72	619864,77	Część 2
488	361747,43	619883,85	Część 2
489	361727,28	619896,71	Część 2
490	361721,28	619902,29	Część 2
491	361720,42	619908,29	Część 2
492	361729,42	619917,29	Część 2
493	361742,29	619934,01	Część 2
494	361751,72	619951,81	Część 2
495	361561,53	619965,86	Część 2
496	361564,17	619908,97	Część 2
497	361572,11	619829,60	Część 2
498	361569,46	619690,69	Część 2
499	361561,53	619623,22	Część 2
500	361535,07	619586,18	Część 2
501	361520,52	619449,92	Część 2
502	361454,37	619415,52	Część 2
503	361453,05	619371,87	Część 2
504	361439,82	619194,60	Część 2
505	361437,17	619067,60	Część 2
506	361430,56	618904,88	Część 2
507	361425,26	618765,97	Część 2
508	361454,37	618689,24	Część 2
509	361490,09	618623,10	Część 2
510	361504,64	618590,02	Część 2
511	361523,16	618473,61	Część 2
512	361527,13	618432,59	Część 2

513	361507,29	618410,11	Część 2
514	361467,60	618398,20	Część 2
515	361439,82	618378,36	Część 2
516	361402,78	618333,38	Część 2
517	361374,99	618293,69	Część 2
518	361376,32	618240,77	Część 2
519	361368,38	618183,89	Część 2
520	361381,61	618144,20	Część 2
521	361412,04	618078,05	Część 2
522	361409,39	617982,80	Część 2
523	361377,64	617927,24	Część 2
524	361331,34	617888,87	Część 2
525	361289,00	617862,42	Część 2
526	361245,35	617801,56	Część 2
527	361218,89	617773,78	Część 2
528	361180,52	617755,26	Część 2
529	361139,51	617760,55	Część 2
530	361114,38	617805,53	Część 2
531	361053,52	617783,04	Część 2
532	361038,97	617652,07	Część 2
533	361049,56	617587,25	Część 2
534	361069,40	617509,20	Część 2
535	361072,05	617474,80	Część 2
536	361041,62	617480,09	Część 2
537	360974,15	617511,84	Część 2
538	360943,72	617605,77	Część 2
539	360918,59	617628,26	Część 2
540	360775,71	617642,81	Część 2
541	360657,97	617644,14	Część 2
542	360618,10	617621,53	Część 2
543	360471,26	617490,56	Część 2
544	360296,63	617327,84	Część 2
545	359971,19	617048,70	Część 2
546	359899,76	617079,13	Część 2
547	359870,65	617060,61	Część 2
548	359842,87	617022,24	Część 2
549	359844,19	616962,71	Część 2
550	359858,75	616897,89	Część 2
551	359901,08	616900,53	Część 2
552	359927,54	616747,08	Część 2
553	359940,77	616608,17	Część 2
554	359963,26	616605,52	Część 2

555	359954,00	616418,99	Część 2
556	359968,55	616356,81	Część 2
557	359967,23	616243,04	Część 2
558	359973,84	616162,34	Część 2
559	359973,84	616081,65	Część 2
560	359918,28	616043,28	Część 2
561	359864,04	615978,46	Część 2
562	359854,78	615936,13	Część 2
563	359848,16	615889,82	Część 2
564	359825,67	615855,43	Część 2
565	359836,26	615806,48	Część 2
566	359815,09	615736,36	Część 2
567	359811,12	615653,02	Część 2
568	359830,96	615568,35	Część 2
569	359861,39	615495,59	Część 2
570	359821,70	615482,36	Część 2
571	359819,06	615467,81	Część 2
572	359799,22	615450,61	Część 2
573	359774,08	615446,65	Część 2
574	359793,92	615405,64	Część 2
575	359860,07	615332,87	Część 2
576	359883,88	615266,73	Część 2
577	359952,67	615178,09	Część 2
578	360304,57	615236,30	Część 2
579	360565,19	615277,31	Część 2
580	360572,20	615250,40	Część 2
581	360660,94	615184,38	Część 2
582	360739,75	615189,35	Część 2
583	360753,94	615197,87	Część 2
584	360793,11	615200,27	Część 2
585	360803,12	615201,18	Część 2
586	360829,20	615203,55	Część 2
587	360838,54	615209,96	Część 2
588	360860,31	615221,92	Część 2
589	360888,48	615229,81	Część 2
590	360922,47	615243,30	Część 2
591	360990,06	615270,13	Część 2
592	360957,78	615375,04	Część 2
593	361065,17	615411,66	Część 2
594	361191,18	615463,49	Część 2
595	361243,94	615498,87	Część 2
596	361268,76	615522,11	Część 2

597	361298,79	615550,22	Część 2
598	361329,69	615579,15	Część 2
599	361364,05	615603,20	Część 2
600	361406,66	615633,03	Część 2
601	361436,31	615653,79	Część 2
602	361445,07	615659,92	Część 2
603	361456,00	615667,57	Część 2
604	361477,21	615672,38	Część 2
605	361519,61	615682,01	Część 2
606	361561,12	615691,03	Część 2
607	361622,47	615683,81	Część 2
608	361647,38	615687,07	Część 2
609	361687,88	615692,38	Część 2
610	361698,96	615699,52	Część 2
611	361728,48	615718,55	Część 2
612	361774,50	615749,22	Część 2
613	361807,88	615778,10	Część 2
614	361823,22	615786,22	Część 2
615	361849,60	615803,43	Część 2
616	361885,48	615826,82	Część 2
617	361955,38	615858,73	Część 2
618	361940,58	615928,29	Część 2
619	361957,43	616004,11	Część 2
620	361979,89	616051,85	Część 2
621	362016,40	616082,74	Część 2
622	362019,20	616273,69	Część 2
623	362620,14	616099,59	Część 2
624	362634,18	616211,91	Część 2
625	362771,77	616456,21	Część 2
626	362914,98	616439,36	Część 2
627	362783,00	616197,87	Część 2
628	363148,06	616186,64	Część 2
629	363145,94	616264,92	Część 2
630	363144,23	616277,08	Część 2
631	363148,28	616365,94	Część 2
632	363164,08	616829,04	Część 2
633	363164,77	616848,32	Część 2
634	363171,46	617103,22	Część 2
635	363424,35	617029,70	Część 2
636	363448,69	617108,11	Część 2
637	363487,99	617107,94	Część 2
638	363593,12	617079,43	Część 2

639	363566,85	616985,15	Część 2
640	363707,53	616949,69	Część 2
641	363707,78	616949,70	Część 2
642	363711,99	616971,82	Część 2
643	363738,93	617066,82	Część 2
644	363753,11	617119,28	Część 2
645	363768,43	617174,73	Część 2
646	363770,57	617197,36	Część 2
647	363779,60	617284,62	Część 2
648	363851,29	617270,07	Część 2
649	363961,14	617245,86	Część 2
650	364015,15	617236,23	Część 2
651	364165,33	617191,32	Część 2
652	364223,29	617173,97	Część 2
653	364227,37	617182,34	Część 2
654	364302,37	617440,30	Część 2
655	364293,37	617446,06	Część 2
656	364223,84	617466,65	Część 2
657	364172,40	617484,57	Część 2
658	364077,55	617650,68	Część 2

659	364277,78	617605,14	Część 2
660	364397,65	617578,97	Część 2
661	364519,09	617552,47	Część 2
662	364530,66	617603,36	Część 2
663	364552,88	617599,40	Część 2
664	364562,41	617633,53	Część 2
665	364510,81	617645,43	Część 2
666	364514,78	617716,08	Część 2
667	364543,36	617710,52	Część 2
668	364555,26	617770,85	Część 2
669	364480,65	617790,69	Część 2
670	364471,92	617823,23	Część 2
671	364528,27	617811,33	Część 2
672	364535,42	617855,78	Część 2
673	364540,18	617899,43	Część 2
674	364560,02	617904,20	Część 2
675	364564,79	617920,07	Część 2
676	364526,69	617920,07	Część 2
677	364524,31	617931,18	Część 2
678	364494,94	617931,18	Część 2

Załącznik Nr 2 do Zarządzenia Regionalnego Dyrektora Ochrony Środowiska w Kielcach z dnia 13 grudnia 2023 r. w sprawie ustanowienia planu zadań ochronnych dla obszaru Natura 2000 Uroczysko Pięty PLH260012

MAPA OBSZARU NATURA 2000

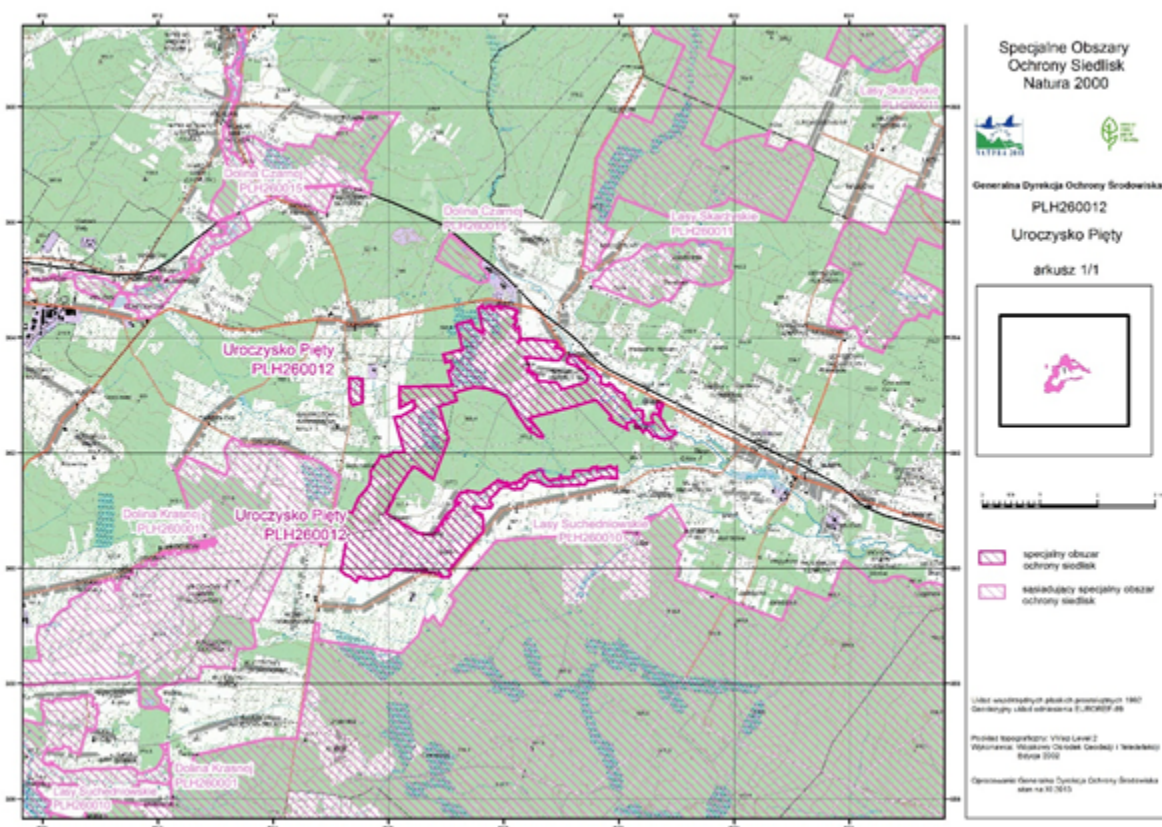

Załącznik Nr 3 do Zarządzenia Regionalnego Dyrektora Ochrony Środowiska w Kielcach z dnia 13 grudnia 2023 r. w sprawie ustanowienia planu zadań ochronnych dla obszaru Natura 2000 Uroczysko Pięty PLH260012

IDENTYFIKACJA ISTNIEJĄCYCH I POTENCJALNYCH ZAGROŻEŃ DLA ZACHOWANIA WŁAŚCIWEGO STANU OCHRONY PRZEDMIOTÓW OCHRONY W OBSZARZE NATURA 2000

Lp.	Przedmiot ochrony	Zagrożenia		Opis zagrożenia
		Istniejące	Potencjalne	
Siedliska przyrodnicze				
1.	3150 Starorzecza i naturalne eutroficzne zbiorniki wodne ze zbiorowiskami z <i>Nympheion, Potamion</i>	U Nieznane zagrożenie lub nacisk.	U Nieznane zagrożenie lub nacisk.	Planowane jest uzupełnienie stanu wiedzy o siedlisku w obszarze. Zagrożenia zostaną wskazane po wykonaniu tego działania.
2.	4030 Suche wrzosowiska (<i>Calluno-Genistion, Pohlio Callunion, Calluno-Arctostaphylion</i>)	A03.01 Intensywne koszenie lub intensyfikacja A04.03 Zarzucenie pasterstwa, brak wypasu E03 Odpady, ścieki F03.01 Polowanie I01 Obce gatunki inwazyjne I02 Problematyczne gatunki rodzime J01.03 Brak pożarów K02.01 Zmiana składu gatunkowego (sukcesja) K02.02 Nagromadzenie materii organicznej	B01 Zalesianie terenów otwartych	W większości stanowisk brak jest użytkowania - wypasu co powoduje intensywny rozwój traw i silniejszych konkurencyjnie gatunków roślin zielnych, co prowadzi do ograniczenia populacji wrzosu <i>Calluna vulgaris</i> , a także zacienienia. Ponadto brak użytkowania powoduje nadmierne odkładanie się materii organicznej również ograniczając możliwości rozwoju kolejnych pokoleń wrzosu. Na niektórych płatach odnotowano gatunek inwazyjny – czeremchę amerykańską <i>Prunus serotina</i> . Zagrożeniem jest również brak pożarów, które mogłyby ograniczyć eutrofizację poprzez wypalanie nadmiaru materii organicznej. W jednym

				<p>przypadku mechaniczne, niskie koszenie siedliska powoduje uszkodzenie wrzosów i nie pozwala na jego właściwy rozwój, co prowadzi do zaburzenia struktury siedliska. Ponadto pojawiają się pojedyncze śmieci czy wysypywanie zanęty w celu wabienia zwierzyny co powoduje wzrost trofii siedliska. Istnieje także potencjalne ryzyko zalesienia przedmiotowego terenu.</p>
3.	6230 Górskie i niżowe murawy bliźniczkowe (<i>Nardion</i> - płaty bogate florystycznie)	<p>A03.01 Intensywne koszenie lub intensyfikacja A04.03 Zarzucenie pasterstwa, brak wypasu I02 Problematyczne gatunki rodzime K02.01 Zmiana składu gatunkowego (sukcesja) K02.02 Nagromadzenie materii organicznej</p>	<p>A03.01 Intensywne koszenie lub intensyfikacja A11 Inne rodzaje praktyk rolniczych, nie wymienione powyżej B01 Zalesianie terenów otwartych I02 Problematyczne gatunki rodzime</p>	<p>Niektóre płaty siedliska lub ich fragmenty są mniej lub bardziej użytkowane kośnie, co wpływa m. in. na spadek bogactwa gatunkowego. W większości stanowisk brak jest użytkowania pastwiskowego co powoduje zanik charakterystycznej struktury i funkcji. Obserwuje się nagromadzenie materii organicznej, która ogranicza wzrost gatunków typowych i charakterystycznych dla siedliska. Brak użytkowania powoduje wkraczanie gatunków związanych z innymi zbiorowiskami roślinnymi lub krzewów i drzew. Potencjalnym ryzykiem dla części płatów jest wprowadzenie intensywnego koszenia połączonego z nawożeniem, które wpłynęłoby na pogorszenie stanu ochrony siedliska lub koszenie z rozdrabnianiem i pozostawieniem biomasy (mulczowanie) co może spowodować szybki zanik siedliska lub spadek</p>

				<p>bogactwa gatunkowego. Istnieje także prawdopodobieństwo zalesienia płątów siedliska.</p>
4.	6410 Zmiennowilgotne łąki trzęślicowe (<i>Molinion</i>)	<p>A03.01 Intensywne koszenie lub intensyfikacja A03.03 Zaniechanie / brak koszenia I02 Problematyczne gatunki rodzime K02.01 Zmiana składu gatunkowego (sukcesja) K02.02 Nagromadzenie materii organicznej</p>	<p>A03.01 Intensywne koszenie lub intensyfikacja A11 Inne rodzaje praktyk rolniczych, nie wymienione powyżej B01 Zalesianie terenów otwartych</p>	<p>Niektóre z płątów łąk w obszarze lub ich części są koszone zbyt intensywnie (dwukrotny pokos) co grozi zanikiem ich charakterystycznych cech. Większość płątów siedliska nie jest w ogóle użytkowana kośnie, co sprzyja rozwojowi niewłaściwych dla łąk trzęślicowych gatunków związanych z szuwarami i ziołoroślami. Z powodu braku użytkowania dochodzi do zmian składu gatunkowego (sukcesji) – miejsce taksonów typowych zajmują gatunki ekspansywne i/lub nitrofilne. Brak użytkowania lub niewłaściwe użytkowanie (pozostawianie znacznej części pozyskanej biomasy) powoduje nadmierne gromadzenie się materii organicznej co wpływa na wzrost żyzności podłoża. Występowanie gatunków ekspansywnych powoduje negatywne zmiany w obrębie struktury siedliska. Potencjalnym ryzykiem jest również intensyfikacja (dwu-trzy krotnego w ciągu roku) koszenia, która doprowadziłaby do zaniku gatunków charakterystycznych; Intensywne nawożenie (obornik) połączone z podsiewaniem traw takich jak np. kupkówka pospolita może doprowadzić do nadmiernego rozwoju ekspansywnej roślinności i zaniku gatunków</p>

				<p>typowych. Potencjalnym zagrożeniem jest również wprowadzanie nasadzeń drzew co spowoduje utratę cech morfologii siedliska oraz zanik właściwej roślinności poprzez wzrost ocienienia.</p>
5.	6510 Niżowe i górskie świeże łąki użytkowane ekstensywnie (<i>Arrhenatherion elatioris</i>)	<p>A03.03 Zaniechanie / brak koszenia A11 Inne rodzaje praktyk rolniczych, nie wymienione powyżej K02.01 Ewolucja biocenotyczna, sukcesja</p>	<p>A02.03 Usuwanie trawy pod grunty orne A03.01 Intensywne koszenie lub intensyfikacja A03.03 Zaniechanie / brak koszenia A11 Inne rodzaje praktyk rolniczych, nie wymienione powyżej B01 Zalesianie terenów otwartych K02.01 Ewolucja biocenotyczna, sukcesja</p>	<p>W obrębie niektórych stanowisk stwierdzono brak koszenia lub koszenie jedyni fragmentów powierzchni co wpływa na zaburzenie struktury siedliska, spadek bogactwa gatunkowego i przyczynia się do wkraczania gatunków ziołoroślowych. Na niektórych stanowiskach stwierdzono koszenie z mulczowaniem. Na wszystkich płatach obserwuje się mniej lub bardziej intensywny proces wkraczania gatunków niezwiązanych z siedliskiem: ekspansywnych bylin oraz krzewów i drzew. Potencjalnym ryzykiem jest zanik siedliska na skutek jego przekształcenia w grunty orne oraz intensyfikacja użytkowania (wykonywanie trzech pokosów w ciągu roku). W obrębie wszystkich stanowisk istnieje ryzyko dalszego zaniechania koszenia co spowoduje wystąpienie lub nasilenie procesu sukcesji lub wprowadzenie użytkowania kośnego poprzez mulczowanie na pozostałych stanowiskach. Potencjalnym ryzykiem jest również zalesienie.</p>
6.	*91E0 Łęgi wierzbowe, topolowe, olszowe i jesionowe (<i>Salicetum albo-fragilis</i> ,	<p>B0.02 Wycinka lasu B02.04 Usuwanie martwych i umierających drzew</p>	<p>B0.02 Wycinka lasu I01 Obce gatunki inwazyjne</p>	<p>W siedlisku dochodzi do wycinki fragmentów drzewostanów lub pojedynczych,</p>

	<i>Populetum albae, Alnenion glutinoso-incanae</i>) i olsy źródliskowe	B02.06 Przerzedzenie warstwy drzew H01.03 Inne zanieczyszczenie wód powierzchniowych ze źródeł punktowych I01 Obce gatunki inwazyjne I02 Problematiczne gatunki rodzime K04.01 Konkurencja		najokazalszych osobników olszy czarnej <i>Alnus glutinosa</i> . W obrębie wszystkich płatów siedliska są niewielkie zasoby martwego drewna, co wynika z regularnego usuwania (zbiór gałęzi, chrustu i usuwanie martwych drzew). W jednym z płatów odnaleziono rurę odprowadzającą zanieczyszczenia do koryta rzeki. Stwierdzono też umiarkowaną inwazję obcych gatunków m.in. niecierpka drobnokwiatowego <i>Impatiens parviflora</i> i kolczurki klapowanej <i>Echinocystis lobata</i> , natomiast w lukach w drzewostanie, zaobserwowano ekspansję rodzimych gatunków dużych bylin, m.in. trzciny pospolitej <i>Phragmites australis</i> co ogranicza możliwość wzrostu siewek olszy czarnej. W związku z obecnym sposobem użytkowania łągów (tj. niekontrolowaną wycinką i usuwaniem najdorodniejszych drzew) prawdopodobnym wydaje się nasilenie tego procesu w przyszłości. W przypadku dalszych zaburzeń w obrębie drzewostanu spodziewany jest wzrost liczebności gatunków inwazyjnych.
Gatunki zwierząt				
1.	1060 Czerwończyk nieparek <i>Lycaena dispar</i>	K02.01 Zmiana składu gatunkowego (sukcesja) A03.03 Zaniechanie / brak koszenia A03.01 Intensywne	K02.01 Zmiana składu gatunkowego (sukcesja) A03.03	Na części stanowisk obserwuje się zarastanie łąk, będących dogodnym siedliskiem, na skutek braku użytkowania oraz zmniejszenie dostępności

		<p>koszenie lub intensyfikacja B01 Zalesianie terenów otwartych E01.04 Inne typy zabudowy A02.03 Usuwanie trawy pod grunty orne</p>	<p>Zaniechanie / brak koszenia A03.01 Intensywne koszenie lub intensyfikacja B01 Zalesianie terenów otwartych E01.04 Inne typy zabudowy A02.03 Usuwanie trawy pod grunty orne</p>	<p>roślin żywicielskich. Na części terenów prowadzone jest obecnie koszenie po okresie składania jaj i w okresie wczesnego rozwoju larwalnego co może prowadzić do śmierci osobników larwalnych, dodatkowo odnotowano przykłady tzw. mulczowania, prowadzącego do podniesienia trofii, a co za tym idzie przyspieszonej sukcesji naturalnej. Fragment jednego ze stanowisk został stosunkowo niedawno (kilkanaście lat temu) zalesiony. Na terenie jednego stanowiska odnotowano pojedyncze przypadki grodzenia fragmentów łąki z wprowadzaniem zabudowy letniskowej wraz ze zmianą otoczenia. Odnotowano także pojedynczy przypadek wydzielenia fragmentu łąki, usunięcia trawy i wprowadzenia uprawy. Potencjalnym zagrożeniem jest dalsze zarastanie łąk będących dogodnym siedliskiem dla gatunku oraz zmniejszenie dostępności roślin żywicielskich oraz niewłaściwe koszenie (mulczowanie) i wykaszanie w trakcie rozwoju larwalnego. Istnieje także potencjalne ryzyko sztucznego wprowadzenia roślinności drzewiastej oraz zabudowywania części działek na terenie stanowiska czerwończyka lub wprowadzania upraw.</p>
--	--	-------------------------------------------------------------------------------------------------------------------------------------------------	-------------------------------------------------------------------------------------------------------------------------------------------------------------------------------------------------------	--------------------------------------------------------------------------------------------------------------------------------------------------------------------------------------------------------------------------------------------------------------------------------------------------------------------------------------------------------------------------------------------------------------------------------------------------------------------------------------------------------------------------------------------------------------------------------------------------------------------------------------------------------------------------------------------------------------------------------------------------------------------------------------------------------------------------------------------------------------------------------------------------------------------------------------------------------------------------------------------------------------------------------------------------------------------------------------------------------------------------------

2.	1065 Przeplatka aurinia <i>Euphydryas</i> (<i>Eurodryas</i> , <i>Hypodryas</i>) <i>aurinia</i>	K02.01 Zmiana składu gatunkowego (sukcesja) A03.03 Zaniechanie / brak koszenia A03.01 Intensywne koszenie lub intensyfikacja E01.04 Inne typy zabudowy A02.03 Usuwanie trawy pod grunty orne	K02.01 Zmiana składu gatunkowego (sukcesja) A03.03 Zaniechanie / brak koszenia A03.01 Intensywne koszenie lub intensyfikacja E01.04 Inne typy zabudowy A02.03 Usuwanie trawy pod grunty orne B01 Zalesianie terenów otwartych	Zagrożeniem jest zarastanie siedliska przez drzewa liściaste i krzewy oraz rozrost trzciny na terenach ze stagnującą wodą, a także wypieranie roślin żywicielskich przez inne byliny, co skutkuje zmniejszeniem powierzchni potencjalnego rozrodu. Część stanowisk nie jest koszona, bądź jest koszona nieregularnie, co przyczynia się do zubożenia składu gatunkowego. Problemem jest koszenie w okresie intensywnego rozwoju larwalnego oraz w niewłaściwy sposób (tzw. mulczowanie, prowadzące do zwiększenia trofii). Na terenie jednego stanowiska odnotowano pojedyncze przypadki groduzenia fragmentów łąki z wprowadzaniem zabudowy letniskowej. Odnotowano pojedynczy przypadek wydzielenia fragmentu łąki, usunięcia trawy i wprowadzenia uprawy. Potencjalne zagrożenia to dalsze zarastanie siedliska przez podrost drzew i krzewów, rozrost trzciny i zarastanie łąk przez byliny wypierające z terenu rośliny żywicielskie. Zaniechanie koszenia sprzyjającego ochronie gatunku. Koszenie z mulczowaniem oraz prowadzenie wykaszania w okresie niewłaściwym dla gatunku. Istnieje potencjalne ryzyko zabudowany części działek na terenie stanowisk oraz przekształcenia działek i wprowadzenia upraw lub zalesienie.
----	-----------------------------------------------------------------------------------------------------------	----------------------------------------------------------------------------------------------------------------------------------------------------------------------------------------------------------	----------------------------------------------------------------------------------------------------------------------------------------------------------------------------------------------------------------------------------------------	--------------------------------------------------------------------------------------------------------------------------------------------------------------------------------------------------------------------------------------------------------------------------------------------------------------------------------------------------------------------------------------------------------------------------------------------------------------------------------------------------------------------------------------------------------------------------------------------------------------------------------------------------------------------------------------------------------------------------------------------------------------------------------------------------------------------------------------------------------------------------------------------------------------------------------------------------------------------------------------------------------------------------------------------------------------------------------------------------------------------------------------------------------------------------------------------------------------------------------------

3.	6177 Modraszek telejus <i>Maculinea (Phengaris)</i> <i>teleius</i>	U Nieznane zagrożenie lub nacisk.	U Nieznane zagrożenie lub nacisk.	Brak wystarczającej wiedzy nt. gatunku w obszarze.
----	--------------------------------------------------------------------------	--------------------------------------	-----------------------------------------	-------------------------------------------------------

Załącznik Nr 4 do Zarządzenia Regionalnego Dyrektora Ochrony Środowiska w Kielcach z dnia 13 grudnia 2023 r. w sprawie ustanowienia planu zadań ochronnych dla obszaru Natura 2000 Uroczysko Pięty PLH260012

CELE DZIAŁAŃ OCHRONNYCH

Lp.	Siedlisko przyrodnicze lub gatunek	Parametr/wskaźnik stanu ochrony ¹⁾	Cele działań ochronnych ²⁾
Siedliska przyrodnicze			
1.	3150 Starorzecza i naturalne eutroficzne zbiorniki wodne ze zbiorowiskami z <i>Nympheion</i> , <i>Potamion</i>	Nie określa się. Weryfikacja występowania siedliska przyrodniczego w obszarze. Planowane jest uzupełnienie stanu wiedzy o siedlisku w obszarze.	
2.	4030 Suche wrzosowiska (<i>Calluno-Genistion</i> , <i>Pohlio-Callunion</i> , <i>Calluno-Arctostaphylion</i>)	Powierzchnia siedliska	Utrzymanie siedliska na powierzchni 14 ha.
		Pokrycie wrzосу zwyczajnego <i>Calluna vulgaris</i> ,	Utrzymanie oceny wskaźnika FV na 2 stanowiskach oraz poprawa oceny z U1 do FV na 3 stanowiskach tj. pokrycie wrzосу zwyczajnego <i>Calluna vulgaris</i> powyżej 50% oraz poprawa oceny U2 do U1 na 7 stanowiskach tj. pokrycie wrzосу zwyczajnego <i>Calluna vulgaris</i> między 50 a 30%.
		Pokrycie traw	Poprawa oceny wskaźnika z U1 do FV na 4 stanowiskach i z U2 do FV na 8 stanowiskach tj. poniżej 10%.
		Zarośnięcie przez drzewa	Utrzymanie oceny wskaźnika FV na 5 stanowiskach oraz poprawa z U1 na FV na 3 stanowiskach i z U2 na FV na 4 stanowiskach tj. zarośnięcie przez drzewa i krzewy poniżej 10%.
		Gatunki obce geograficznie	Utrzymanie oceny wskaźnika FV na 10 stanowiskach oraz poprawa z U1 na FV na 2 stanowiskach tj. brak gatunków obcych geograficznie.
Ekspansywne gatunki rodzime (apofity)	Utrzymanie oceny wskaźnika FV na 3 stanowiskach oraz poprawa z U2 do FV na 9 stanowiskach tj. brak ekspansywnych gatunków rodzimych (apofitów).		

		Struktura populacji kluczowego gatunku wrzosu zwyczajnego <i>Calluna vulgaris</i>	Utrzymanie oceny wskaźnika FV na 5 stanowiskach tj. obecne i liczne wszystkie fazy rozwojowe wrzosu – osobniki juwenilne, generatywne, senilne oraz utrzymanie oceny U1 na 7 stanowiskach tj. wszystkie fazy rozwojowe obecne ale osobniki juwenilne słabo reprezentowane.
		Inne zniekształcenia	Utrzymanie oceny wskaźnika FV na 6 stanowiskach tj. brak zniekształceń oraz utrzymanie oceny U1 na 4 stanowiskach i poprawa oceny U2 do U1 na 2 stanowiskach tj. zniekształcenia występują ale pojedynczo.
3.	6430 Górskie i niżowe murawy bliźniczkowe (<i>Nardion</i> - płaty bogate florystycznie)	Powierzchnia siedliska	Utrzymanie siedliska na powierzchni 7,31 ha.
		Gatunki charakterystyczne	Utrzymanie oceny wskaźnika FV na 1 stanowisku tj. powyżej gatunków charakterystycznych i wyróżniających, utrzymanie oceny U1 na 18 stanowiskach tj. 4-6 gatunków oraz utrzymanie oceny U2 na 1 stanowisku tj. poniżej 4 gatunków. Brak realnej możliwości poprawy wskaźnika, w świetle obecnej wiedzy niezwykle trudne i niepewne jest w przypadku 19 płatów osiągnięcie właściwego stanu ochrony biorąc pod uwagę brak odpowiedniej liczby gatunków charakterystycznych.
		Gatunki dominujące	Utrzymanie oceny wskaźnika FV na 10 stanowiskach tj. pokrycie bliźniczki psiej trawki <i>Nardus stricta</i> w transekcie wynosi powyżej 50% lub współpanują gatunki charakterystyczne i wyróżniające dla rzędu <i>Nardetalia</i> , utrzymanie oceny U1 na 7 stanowiskach i oraz poprawa oceny U2 do U1 na 3 stanowiskach tj. pokrycie bliźniczką 30-50% lub obecne 1-2 gatunki charakterystyczne dla rzędu o pokryciu poniżej 25%.

		Bogactwo gatunkowe	Utrzymanie oceny wskaźnika FV na 7 stanowiskach tj. powyżej 25 gatunków na 25m ² oraz utrzymanie oceny U1 na 13 stanowiskach tj. 10-25 gatunków na 25m ² . Brak realnej możliwości poprawy wskaźnika, w przypadku 13 płatów w świetle obecnej wiedzy niezwykle trudne i niepewne jest osiągnięcie właściwego stanu ochrony biorąc pod uwagę brak tych gatunków.
		Obce gatunki inwazyjne	Utrzymanie oceny wskaźnika FV na 14 stanowiskach oraz poprawa z U1 do FV na 6 stanowiskach tj. brak gatunków inwazyjnych.
		Rodzime gatunki ekspansywne roślin zielnych	Utrzymanie oceny wskaźnika FV na 6 stanowiskach oraz poprawa z U1 do FV na 12 stanowiskach i z U2 do FV 2 stanowiskach tj. łączne pokrycie gatunków ekspansywnych poniżej 20%.
		Ekspansja krzewów i podrostu drzew	Utrzymanie oceny wskaźnika FV na 11 stanowiskach oraz poprawa z U1 do FV na 9 stanowiskach tj. pokrycie warstwy B w transekcji (40)50% - w zależności od tego jakie gatunki.
		Eutrofizacja	Utrzymanie oceny wskaźnika FV na 12 stanowiskach tj. brak oznak eutrofizacji ew. przyczyną wzrostu eutrofizacji jest wyłącznie sukcesja naturalna a pokrycie gatunków nitrofilnych nieznaczne oraz utrzymanie oceny U1 na 8 stanowiskach tj. obecne gatunki nitrofilne, lecz ich pokrycie poniżej 10%.
		Struktura przestrzenna płatów siedliska	Utrzymanie oceny wskaźnika FV na 9 stanowiskach tj. płaty siedliska zwarte i rozległe, albo siedlisko z natury drobnopowierzchniowe, lecz wtedy wielkość płatów stabilna oraz utrzymanie oceny U1 na 11 stanowiskach tj. stan pośredni.
4.	6410 Zmiennowilgotne	Powierzchnia siedliska	Utrzymanie siedliska na powierzchni 113 ha.

łąki trzęślicowe (<i>Molinion</i>)	Procent powierzchni zajęty przez siedlisko w transekcje	Utrzymanie oceny wskaźnika FV na 12 stanowiskach tj. powyżej 80% powierzchni w transekcje zajętej przez siedlisko oraz utrzymanie oceny U1 na 24 stanowiskach i poprawa z oceny U2 do oceny U1 na 5 stanowiskach tj. pokrycie między 80 a 50%.
	Struktura przestrzenna płatów siedliska	Utrzymanie oceny wskaźnika FV na 11 stanowiskach tj. brak fragmentacji lub nieznaczna oraz utrzymanie oceny U1 na 26 stanowiskach i poprawa oceny z U2 do U1 na 4 stanowiskach. tj. średni stopień fragmentacji (płaty po kilkanaście arów).
	Gatunki typowe	Utrzymanie oceny wskaźnika FV na 24 stanowiskach tj. liczne gatunki charakterystyczne (5 i powyżej) i wyróżniające (3 lub powyżej) dla związku <i>Molinion</i> , utrzymanie oceny U1 na 14 stanowiskach tj. średnioliczne gatunki charakterystyczne (3-5) i obecne wyróżniające dla związku <i>Molinion</i> oraz utrzymanie oceny U2 na 3 stanowiskach tj. nieliczne gatunki charakterystyczne (2 lub poniżej) i wyróżniające dla związku <i>Molinion</i> . Brak realnej możliwości poprawy wskaźnika, w świetle obecnej wiedzy niezwykle trudne i niepewne jest w przypadku 17 płatów osiągnięcie właściwego stanu ochrony biorąc pod uwagę brak odpowiedniej liczby gatunków.
	Gatunki dominujące	Utrzymanie oceny wskaźnika FV na 10 stanowiskach tj. brak gatunków o pokryciu powyżej 50%; współpanują gatunki łąkowe, charakterystyczne dla klasy <i>Molinio-Arrhenatheretea</i> , w tym przede wszystkim typowe dla siedliska, utrzymanie oceny U1 na 23 stanowiskach i poprawa oceny z U2 do U1 na 8 stanowiskach. tj. obecne gatunki dominujące (pokrycie powyżej 50%) dominujące gatunki łąkowe, charakterystyczne dla klasy <i>Molinio-Arrhenatheretea</i> .

		Obce gatunki inwazyjne	Utrzymanie oceny wskaźnika FV na 21 stanowiskach oraz poprawa z U1 do FV na 20 stanowiskach tj. brak gatunków inwazyjnych.
		Gatunki ekspansywne roślin zielnych	Utrzymanie oceny wskaźnika FV na 2 stanowiskach oraz poprawa z U1 do FV na 25 stanowiskach i z U2 do FV na 14 stanowiskach tj. brak lub gatunki ekspansywne o niewielkim pokryciu (poniżej 10%).
		Ekspansja krzewów i podrostu drzew	Utrzymanie oceny wskaźnika FV na 9 stanowiskach oraz poprawa z U1 do FV na 23 stanowiskach i z U2 do FV na 9 stanowiskach tj. łączne pokrycie w transekcji mniej niż 5%.
		Wojłok (martwa materia organiczna)	Utrzymanie oceny wskaźnika FV na 3 stanowiskach oraz poprawa z U1 do FV na 24 stanowiskach oraz z u2 do FV na 14 stanowiskach tj. średnio poniżej 2 cm.
5.	6510 Nizowe i górskie świeże łąki użytkowane ekstensywnie (<i>Arrhenatherion elatioris</i>)	Powierzchnia siedliska	Utrzymanie siedliska na powierzchni 60 ha.
		Struktura przestrzenna płatów siedliska	Utrzymanie oceny wskaźnika FV na 12 stanowiskach tj. brak fragmentacji lub fragmentacja nieznaczna oraz utrzymanie oceny U1 na 7 stanowiskach tj. średni stopień fragmentacji.
		Gatunki charakterystyczne	Utrzymanie oceny wskaźnika FV na 11 stanowiskach tj. więcej niż 4 gatunki charakterystyczne oraz utrzymanie oceny U1 na 8 stanowiskach tj. 3-4 gatunki charakterystyczne. Brak realnej możliwości poprawy wskaźnika, w świetle obecnej wiedzy niezwykle trudne i niepewne jest w przypadku 8 płatów osiągnięcie właściwego stanu ochrony biorąc pod uwagę brak odpowiedniej liczby gatunków charakterystycznych.

		Gatunki dominujące	Utrzymanie oceny wskaźnika FV na 7 stanowiskach tj. brak gatunków panujących lub status dominanta osiągają gatunki charakterystyczne dla siedliska oraz utrzymanie oceny U1 na 10 stanowiskach i poprawa oceny z U2 do U1 na 2 stanowiskach. tj. silna dominacja (powyżej 50%) gatunków typowych dla łąk świeżych.
		Obce gatunki inwazyjne	Utrzymanie oceny wskaźnika FV na 12 stanowiskach oraz poprawa z U1 do FV na 5 stanowiskach i z U2 do FV 2 stanowiskach tj. brak lub pojedyncze o niskim stopniu inwazyjności.
		Gatunki ekspansywne roślin zielnych	Utrzymanie oceny wskaźnika FV na 5 stanowiskach oraz poprawa z U1 do FV na 9 stanowiskach i z U2 do FV na 5 stanowiskach tj. brak gatunków silnie ekspansywnych i łączne pokrycie gatunków ekspansywnych poniżej 20%.
		Ekspansja krzewów i podrostu drzew	Utrzymanie oceny wskaźnika FV na 8 stanowiskach oraz poprawa z U1 do FV na 7 stanowiskach i z U2 do FV na 4 stanowiskach tj. łączne pokrycie w transekcje poniżej 1%.
		Udział dobrze zachowanych płatów siedliska	Utrzymanie oceny wskaźnika FV na 2 stanowiskach tj. płyty dobrze zachowane stanowią niemniej niż 80% powierzchni transektu oraz utrzymanie oceny U1 na 7 stanowiskach i poprawa oceny z U2 do U1 na 10 stanowiskach tj. płyty dobrze zachowane stanowią niemniej niż 50-79% powierzchni transektu lub generalnie płyty na powierzchni mało typowe, średnio bogate w gatunki.
		Wojłok (martwa materia organiczna)	Utrzymanie oceny wskaźnika FV na 8 stanowiskach oraz poprawa a z U1 do FV na 5 stanowiskach i z U2 do FV 6 stanowiskach tj. wojłok poniżej 2 cm.
6.	*91E0 Łęgi wierzbowe,	Powierzchnia siedliska	Utrzymanie siedliska na powierzchni 29 ha.

<p>topolowe, olszowe i jesionowe (<i>Salicetum albo-fragilis</i>, <i>Populetum albae</i>, <i>Alnenion glutinoso-incanae</i>) i olsy źródłiskowe</p>	<p>Gatunki charakterystyczne</p>	<p>Utrzymanie oceny wskaźnika FV na 4 stanowiskach tj. kombinacja typowa dla łągu oraz utrzymanie oceny U1 na 2 stanowiskach tj. kombinacja florystyczna zubożała lecz oparta na gatunkach typowych dla łągu. Brak realnej możliwości poprawy wskaźnika; w świetle obecnej wiedzy niezwykle trudne i niepewne jest w przypadku 2 płątów osiągnięcie właściwego stanu ochrony biorąc pod uwagę brak odpowiedniej liczby gatunków charakterystycznych.</p>
	<p>Gatunki dominujące</p>	<p>Utrzymanie oceny wskaźnika FV na 2 stanowiskach tj. we wszystkich warstwach dominują gatunki typowe dla siedliska, przy czym są naturalne stosunki ilościowe (nie ma dominacji facjalnej) oraz utrzymanie oceny U1 na 4 stanowiskach tj. we wszystkich warstwach dominują gatunki typowe dla siedliska, przy czym są zaburzone relacje ilościowe (dominacja facjalna).</p>
	<p>Gatunki obce geograficznie w drzewostanie</p>	<p>Utrzymanie oceny wskaźnika FV na 5 stanowiskach oraz poprawa z U1 do FV na 1 stanowisku tj. gatunki obce geograficznie w drzewostanie poniżej 1% i nie odnawiają się.</p>
	<p>Inwazyjne gatunki obce w podszycie i runie</p>	<p>Utrzymanie oceny wskaźnika FV na 2 stanowiskach oraz poprawa z U1 do FV na 4 stanowiskach tj. obecny najwyżej 1 gatunek obcy, nieliczny, sporadyczny.</p>
	<p>Ekspansywne gatunki rodzime (apofity) w runie</p>	<p>Utrzymanie oceny wskaźnika FV na 2 stanowiskach oraz poprawa z U1 do FV na 1 stanowisku i z U2 do FV 3 stanowiskach tj. nie bardzo silnie ekspansywne.</p>
	<p>Martwe drewno (łączne zasoby)</p>	<p>Utrzymanie oceny wskaźnika U1 na 3 stanowiskach oraz poprawa z U2 do FV na 3 stanowiskach tj. pomiędzy 10 a 20 m³ na hektar. Poprawa wskaźnika jest możliwa w długiej perspektywie czasowej.</p>
	<p>Martwe drewno leżące lub stojące >3m długości i >50 sm grubości</p>	<p>Poprawa wskaźnika z U1 na 1 stanowisku oraz z U2 do FV na 5 stanowiskach tj. >5 szt. na hektar.</p>

		Naturalność koryta rzeczno (stosować tylko, jeżeli występowanie łągu jest związane z ciekami)	Utrzymanie oceny wskaźnika FV na 6 stanowiskach tj. brak regulacji lub ciek zupełnie znaturalizowany po dawniejszej regulacji.
		Reżim wodny (w tym rytm zalewów, jeśli występują)	Utrzymanie oceny wskaźnika FV na 6 stanowiskach tj. dynamika zalewów i przewodnienie podłoża normalne z punktu widzenia odpowiedniego ekosystemu/zbiorowiska wodnego.
		Wiek drzewostanu	Utrzymanie aktualnej oceny FV na 1 stanowisku oraz poprawa z U1 do FV na 2 stanowiskach i z U2 do FV na 3 stanowiskach, tj. >20% udział objętościowy drzew starszych niż 100 lat. Poprawa wskaźnika jest możliwa w długiej perspektywie czasowej.
		Pionowa struktura roślinności	Utrzymanie oceny wskaźnika FV na 1 stanowisku tj. naturalna, zróżnicowana oraz utrzymanie oceny U1 na 5 stanowiskach tj. antropogenicznie zmieniona, lecz zróżnicowana.
		Naturalne odnowienia drzewostanu	Utrzymanie oceny wskaźnika FV na 4 stanowiskach tj. tak, obfite oraz utrzymanie oceny U1 na 2 stanowiskach tj. tak lecz pojedyncze.
		Zniszczenia runa i gleby związane z pozyskaniem drewna	Utrzymanie oceny wskaźnika FV na 6 stanowiskach tj. brak zniekształceń.
		Inne zniekształcenia	Utrzymanie oceny wskaźnika FV na 5 stanowiskach tj. brak zniekształceń oraz utrzymanie oceny U1 na 1 stanowisku tj. występują lecz mało znaczące.
Gatunki zwierząt			
1.	1060 Czerwończyk nieparek <i>Lycaena dispar</i>	Obecność gatunku	Utrzymanie gatunku w obszarze.
		Struktura i funkcja siedliska	Utrzymanie siedliska o powierzchni 348 ha.
2.	1065 Przeplatka aurinia	Powierzchnia siedliska	Utrzymanie siedliska gatunku na powierzchni 212 ha

	<i>Euphydryas</i> (<i>Eurodryas</i> , <i>Hypodryas</i>) <i>aurinia</i>	Względna liczebność	Utrzymanie oceny wskaźnika FV na 5 stanowiskach tj. powyżej 3 osobników na 50 mb transektu, utrzymanie U1 na 2 stanowiskach tj. od 1 do 3 osobników na 50 mb transektu oraz utrzymanie oceny U2 na 2 stanowiskach tj. poniżej 1 osobnika na 50 mb transektu.
		Izolacja przestrzenna	Utrzymanie oceny wskaźnika FV na 8 stanowiskach tj. poniżej 1000 m do najbliższego stanowiska oraz utrzymanie U1 na 1 stanowisku tj. pomiędzy 1000 a 2000 m do najbliższego stanowiska.
		Powierzchnia	Utrzymanie oceny wskaźnika FV na 8 stanowiskach tj. stanowisko o powierzchni powyżej 1 ha oraz utrzymanie U1 na 1 stanowisku tj. wielkość stanowiska pomiędzy 0,5-1.
		Liczba dogodnych miejsc do rozrodu	Utrzymanie oceny wskaźnika FV na 3 stanowiskach tj. powyżej 2 oprzędy na 500 m ² powierzchni oraz utrzymanie U1 na 3 stanowiskach i poprawa oceny z U2 do U1 na 2 stanowiskach tj. od 1 do 2 oprzędów na 500 m ² powierzchni. Na 1 stanowisku nie określa się celu z uwagi na brak danych.
		Stopień zarośnięcia stanowiska przez drzewa i krzewy	Utrzymanie oceny wskaźnika FV na 6 stanowiskach oraz poprawa z U1 do FV na 3 stanowiskach tj. zarośnięcie przez drzewa i krzewy poniżej 10%.
		Dostępność bazy pokarmowej gąsienic (zagęszczenie rośliny żywicielskiej)	Utrzymanie oceny wskaźnika FV na 3 stanowiskach tj. powyżej 50 osobników rośliny żywicielskiej na 25m ² powierzchni oraz utrzymanie oceny U1 na 4 stanowiskach i poprawa oceny z U2 do U1 na 2 stanowiskach tj. pomiędzy 50 a 20 osobników rośliny żywicielskiej na 25m ² .
3.	6177 Modraszek telejus <i>Maculinea</i> (<i>Phengaris</i>) <i>teleius</i>	Nie określa się. Weryfikacja występowania gatunku w obszarze.	

¹⁾ Parametry/wskaźniki stanu ochrony, odrębne dla każdego siedliska lub gatunku zostały oparte na podstawie wskaźników stanu zachowania zawartych w metodyce monitoringu, o którym mowa w art. 112 ust. 2 ustawy o ochronie przyrody.

²⁾ Stanowiska zgodnie z dokumentacją planu zadań ochronnych

Załącznik Nr 5 do Zarządzenia Regionalnego Dyrektora Ochrony Środowiska w Kielcach z dnia 13 grudnia 2023 r. w sprawie ustanowienia planu zadań ochronnych dla obszaru Natura 2000 Uroczysko Pięty PLH260012

**DZIAŁANIA OCHRONNE ZE WSKAZANIEM PODMIOTÓW ODPOWIEDZIALNYCH ZA
ICH WYKONANIE I OBSZARÓW ICH WDRAŻANIA**

L.p.	Przedmiot ochrony	Działania ochronne	Obszar wdrażania ²⁾	Podmiot odpowiedzialny za wykonanie
Siedliska przyrodnicze				
		<i>Uzupełnienie stanu wiedzy o przedmiotach ochrony i uwarunkowaniach ich ochrony</i>		
1.	3150 Starorzecza i naturalne eutroficzne zbiorniki wodne ze zbiorowiskami z <i>Nympheion, Potamion</i>	Inwentaryzacja terenowa i uzupełnienie stanu wiedzy Analiza rozmieszczenia i stanu zachowania W ciągu 5 lat od ustanowienia planu zadań ochronnych	W obszarze Natura 2000	Sprawujący nadzór nad obszarem Natura 2000
		<i>Działania związane z ochroną czynną</i>		
2.	4030 Suche wrzosowiska (<i>Calluno-Genistion, Pohlio Callunion, Calluno-Arctostaphylion</i>)	Zachowanie siedliska przyrodniczego stanowiącego przedmiot ochrony poprzez ekstensywne użytkowanie kośne, kośno-pastwiskowe, pastwiskowe (działanie obligatoryjne)	Gmina Bliżyn Obręb Nowki: 346/1, 348, 349, 350 Gmina Stąporków Obręb Odrowąż: 447 Gmina Bliżyn Obręb Płaczków: 419/1, 792, 833, 834, 835, 836, 837, 838, 839, 840, 841, 842, 843, 844, 845, 846/3, 847/3, 848, 849, 850, 851, 852/1, 853, 869, 871, 873, 874, 875, 877, 878/2, 879, 880, 881, 882, 883, 884, 885, 886, 887, 888, 889, 890, 891, 892, 893, 894, 895, 896, 897, 901, 903, 904, 911, 912, 913, 915, 916, 917, 918, 919, 920, 921, 922, 923, 924, 925, 926, 927, 928, 929, 930, 931, 932, 933, 934, 935, 936, 937, 938, 939, 940, 952, 953, 954, 955, 956, 965, 966, 967, 998, 999, 1000, 1001 Gmina Bliżyn Obręb Odrowążek: 73, 74, 75, 77, 78/1, 80/1, 81/1, 82/1, 83/1, 89/3, 91/1, 93/3, 95/1, 97/1, 99/1, 101/1, 103/1, 105/1, 108/1, 111/1, 114/1, 118/1,	Właściciel lub wykonujący prawa właścicielskie

	<p>Usuwanie drzew i krzewów z wywiezieniem biomasy Obniżenie zwarcia drzew i krzewów do 5%. Zabieg należy przeprowadzić na całej powierzchni siedliska wraz z usunięciem biomasy. Rośliność krzewiastą i drzewiastą należy usuwać ręcznie przy użyciu pił, kos (ręcznych lub spalinowych), ewentualnie maczet lub siekier, przy nasadzie korzeniowej na wysokości nie większej niż 5 cm ponad gruntem w sposób nieuszkodzający występujących w otoczeniu osobników wrzosu. Działanie jednorazowe (Działanie fakultatywne)</p>	<p>120/4, 123/3, 126, 129/1, 132/1, 139/1, 141/1, 144/1, 147/1, 150/3, 153/1, 156/3</p> <p>Gmina Bliżyn Obręb Nowki: 346/1, 348, 349, 350</p> <p>Gmina Stąporków Obręb Odrowąż: 447</p> <p>Gmina Bliżyn Obręb Płaczków: 419/1, 792, 833, 834, 835, 836, 837, 838, 839, 840, 841, 842, 843, 844, 845, 846/3, 847/3, 848, 849, 850, 851, 852/1, 853, 869, 871, 873, 874, 875, 877, 878/2, 879, 880, 881, 882, 883, 884, 885, 886, 887, 888, 889, 890, 891, 892, 893, 894, 895, 896, 897, 901, 903, 904, 911, 912, 913, 915, 916, 917, 918, 919, 920, 921, 922, 923, 924, 925, 926, 927, 928, 929, 930, 931, 932, 933, 934, 935, 936, 937, 938, 939, 940, 952, 953, 954, 955, 956, 965, 966, 967, 998, 999, 1000, 1001</p> <p>Gmina Bliżyn Obręb Odrowążek: 73, 74, 75, 77, 78/1, 80/1, 81/1, 82/1, 83/1, 89/3, 91/1, 93/3, 95/1, 97/1, 99/1, 101/1, 103/1, 105/1, 108/1, 111/1, 114/1, 118/1, 120/4, 123/3, 126, 129/1, 132/1, 139/1, 141/1, 144/1, 147/1, 150/3, 153/1, 156/3</p>	<p>Właściciel lub wykonujący prawa właścicielskie samodzielnie albo na podstawie porozumienia zawartego z organem sprawującym nadzór nad obszarem Natura 2000 lub bezpośrednio sprawujący nadzór nad obszarem Natura 2000</p>
	<p>Wypas Zabieg należy prowadzić każdego roku, przy obsadzie zwierząt od 0,4 do 0,6 DJP/ha w okresie od 1 maja do 15 października, Działanie ciągłe. (Działanie fakultatywne)</p>	<p>Gmina Bliżyn Obręb Nowki: 346/1, 348, 349, 350</p> <p>Gmina Stąporków Obręb Odrowąż: 447</p> <p>Gmina Bliżyn Obręb Płaczków: 419/1, 792, 833, 834, 835, 836, 837, 838, 839, 840, 841, 842, 843, 844, 845, 846/3, 847/3, 848, 849, 850, 851, 852/1, 853, 869, 871, 873, 874, 875, 877, 878/2, 879, 880, 881, 882, 883, 884, 885, 886, 887, 888, 889, 890, 891, 892, 893, 894, 895, 896, 897, 901, 903, 904,</p>	<p>Właściciel lub wykonujący prawa właścicielskie na podstawie zobowiązania podjętego w związku z korzystaniem z programów wsparcia z tytułu obniżenia dochodowości albo na podstawie porozumienia zawartego z organem sprawującym nadzór nad obszarem Natura 2000 lub bezpośrednio</p>

			911, 912, 913, 915, 916, 917, 918, 919, 920, 921, 922, 923, 924, 925, 926, 927, 928, 929, 930, 931, 932, 933, 934, 935, 936, 937, 938, 939, 940, 952, 953, 954, 955, 956, 965, 966, 967, 998, 999, 1000, 1001	sprawujący nadzór nad obszarem Natura 2000
			Gmina Bliżyn Obręb Odrowążek: 73, 74, 75, 77, 78/1, 80/1, 81/1, 82/1, 83/1, 89/3, 91/1, 93/3, 95/1, 97/1, 99/1, 101/1, 103/1, 105/1, 108/1, 111/1, 114/1, 118/1, 120/4, 123/3, 126, 129/1, 132/1, 139/1, 141/1, 144/1, 147/1, 150/3, 153/1, 156/3	
		<i>Działania związane z monitoringiem stanu oraz monitoringiem realizacji celów</i>		
			Gmina Stąporków Obręb Odrowąż: 447 Gmina Bliżyn Obręb Odrowążek: 73, 74, 78/1, 80/1, 93/3, 97/1, 99/1, 103/1, 105/1, 108/1, 111/1, 114/1, 118/1, 120/4, 123/3, 126, 129/1, 132/1, 139/1, 144/1	
		Ocena stanu zachowania przedmiotu ochrony zgodnie z metodyką przyjętą do celów monitoringu ¹⁾ i ocena realizacji założonych celów. Co 6 lat.	Gmina Bliżyn Obręb Płaczków: 419/1, 792, 833, 834, 835, 837, 838, 839, 841, 842, 843, 844, 845, 846/3, 847/3, 848, 849, 850, 851, 852/1, 853, 869, 871, 873, 875, 879, 877, 881, 882, 883, 885, 886, 888, 889, 890, 892, 893, 894, 895, 896, 897, 903, 904, 911, 912, 913, 916, 915, 917, 918, 919, 920, 921, 922, 923, 924, 925, 926, 927, 928, 929, 930, 931, 932, 933, 934, 935, 936, 937, 938, 939, 940, 952, 953, 954, 955, 956, 965, 966, 967, 998, 999, 1000, 1001	Sprawujący nadzór nad obszarem Natura 2000
		<i>Działania związane z ochroną czynną</i>		
3.	6230 Górskie i niżowe murawy bliźniczkowe (<i>Nardion</i> - płaty bogate florystycznie)	Zachowanie siedliska przyrodniczego stanowiącego przedmiot ochrony poprzez ekstensywne użytkowanie kośne, kośno-pastwiskowe, pastwiskowe	Gmina Bliżyn Obręb Nowki: 119/1, 120/2, 121, 122/1, 122/2, 123, 124, 151, 317, 318, 319, 320/2, 350, 351, 352, 502, 503, 504/1, 504/2, 505, 561	Właściciel lub wykonujący prawa właścicielskie

	(działanie obligatoryjne)	<p>Gmina Stąporków Obręb Odrowąż: 500, 502</p> <p>Gmina Bliżyn Obręb Odrowążek: 43/1, 43/2, 44, 45/1, 47, 48, 49/2, 50, 51, 53/1, 54, 55/2, 56/1, 57, 75, 77, 78/1, 80/1, 81/1, 82/1, 83/1, 89/3, 91/1, 93/3, 95/1, 97/1, 99/1, 101/1, 103/1, 105/1, 108/1, 111/1, 114/1, 118/1, 120/4, 123/3, 126, 129/1, 132/1, 139/1, 141/1, 144/1, 196/3, 200/1, 202/3, 204/1, 206/1</p> <p>Gmina Bliżyn Obręb Sorbin: 202, 203, 204, 205, 213, 216, 218, 214, 322, 323, 324/1, 324/2, 325, 327, 328, 329, 330, 331, 332, 333, 334, 336, 337, 339, 340, 341/2, 394, 395, 396, 397, 398, 399, 400, 401, 402, 403, 404, 405, 406, 407, 429, 430, 431, 432/2</p> <p>Gmina Bliżyn Obręb Placzków: 387, 390, 391, 392, 393, 395, 396, 397, 398, 399, 401, 402, 403, 404, 405, 406, 407, 409, 410, 411, 412/1, 711, 712, 713, 714, 909, 911, 912, 987, 988, 989, 990, 991, 992, 993, 994, 1044, 1045, 1047, 1048, 1049, 1050, 1051, 1052, 1053, 1870, 1871, 1872, 1873, 1874, 1875, 1876, 1877, 1878</p>	
	<p>Usuwanie drzew i krzewów z wywiezieniem biomasy. Obniżenie zwarcia krzewów i drzew do 15%. Zabieg należy przeprowadzić na całej powierzchni siedliska wraz z usunięciem biomasy. Rośliność krzewiastą i drzewiastą należy usuwać ręcznie przy użyciu pił, kos (ręcznych lub spalinowych), ewentualnie maczet lub siekier, przy nasadzie korzeniowej na</p>	<p>Gmina Bliżyn Obręb Nowki: 119/1, 120/2, 121, 122/1, 122/2, 123, 124, 151, 317, 318, 319, 320/2, 350, 351, 352, 502, 503, 504/1, 504/2, 505, 561</p> <p>Gmina Stąporków Obręb Odrowąż: 500, 502</p> <p>Gmina Bliżyn Obręb Odrowążek: 43/1, 43/2, 44, 45/1, 47, 48, 49/2, 50, 51, 53/1, 54, 55/2, 56/1, 57, 75, 77, 78/1, 80/1, 81/1, 82/1, 83/1, 89/3, 91/1, 93/3, 95/1, 97/1,</p>	<p>Właściciel lub wykonujący prawa właścicielskie samodzielnie albo na podstawie porozumienia zawartego z organem sprawującym nadzór nad obszarem Natura 2000 lub bezpośrednio sprawujący nadzór nad obszarem Natura 2000</p>

	<p>wysokości nie większej niż 5 cm ponad gruntem. Działanie jednorazowe. (Działanie fakultatywne).</p>	<p>99/1, 101/1, 103/1, 105/1, 108/1, 111/1, 114/1, 118/1, 120/4, 123/3, 126, 129/1, 132/1, 139/1, 141/1, 144/1, 196/3, 200/1, 202/3, 204/1, 206/1</p> <p>Gmina Blizyn Obręb Sorbin: 202, 203, 204, 205, 213, 216, 218, 214, 322, 323, 324/1, 324/2, 325, 327, 328, 329, 330, 331, 332, 333, 334, 336, 337, 339, 340, 341/2, 394, 395, 396, 397, 398, 399, 400, 401, 402, 403, 404, 405, 406, 407, 429, 430, 431, 432/2</p> <p>Gmina Blizyn Obręb Placzków: 387, 390, 391, 392, 393, 395, 396, 397, 398, 399, 401, 402, 403, 404, 405, 406, 407, 409, 410, 411, 412/1, 711, 712, 713, 714, 909, 911, 912, 987, 988, 989, 990, 991, 992, 993, 994, 1044, 1045, 1047, 1048, 1049, 1050, 1051, 1052, 1053, 1870, 1871, 1872, 1873, 1874, 1875, 1876, 1877, 1878</p>	
	<p>Wypas Zabieg należy prowadzić w okresie od 1 czerwca do 30 września, przy obsadzie zwierząt od 0,4 do 0,6 DJP/ha i maksymalnym obciążeniu pastwiska 5 DJP/ha Działanie ciągłe (Działanie fakultatywne)</p>	<p>Gmina Blizyn Obręb Nowki: 119/1, 120/2, 121, 122/1, 122/2, 123, 124, 151, 317, 318, 319, 320/2, 350, 351, 352, 502, 503, 504/1, 504/2, 505, 561</p> <p>Gmina Stąporków Obręb Odrowąż: 500, 502</p> <p>Gmina Blizyn Obręb Odrowążek: 43/1, 43/2, 44, 45/1, 47, 48, 49/2, 50, 51, 53/1, 54, 55/2, 56/1, 57, 75, 77, 78/1, 80/1, 81/1, 82/1, 83/1, 89/3, 91/1, 93/3, 95/1, 97/1, 99/1, 101/1, 103/1, 105/1, 108/1, 111/1, 114/1, 118/1, 120/4, 123/3, 126, 129/1, 132/1, 139/1, 141/1, 144/1, 196/3, 200/1, 202/3, 204/1, 206/1</p> <p>Gmina Blizyn Obręb Sorbin: 202, 203, 204, 205, 213, 216, 218, 214, 322, 323, 324/1, 324/2,</p>	<p>Właściciel lub wykonujący prawa właścicielskie na podstawie zobowiązania podjętego w związku z korzystaniem z programów wsparcia z tytułu obniżenia dochodowości albo na podstawie porozumienia zawartego z organem sprawującym nadzór nad obszarem Natura 2000 lub bezpośrednio sprawujący nadzór nad obszarem Natura 2000</p>

		<p>325, 327, 328, 329, 330, 331, 332, 333, 334, 336, 337, 339, 340, 341/2, 394, 395, 396, 397, 398, 399, 400, 401, 402, 403, 404, 405, 406, 407, 429, 430, 431, 432/2</p> <p>Gmina Bliżyn Obręb Placzków: 387, 390, 391, 392, 393, 395, 396, 397, 398, 399, 401, 402, 403, 404, 405, 406, 407, 409, 410, 411, 412/1, 711, 712, 713, 714, 909, 911, 912, 987, 988, 989, 990, 991, 992, 993, 994, 1044, 1045, 1047, 1048, 1049, 1050, 1051, 1052, 1053, 1870, 1871, 1872, 1873, 1874, 1875, 1876, 1877, 1878</p>	
	<p>Koszenie z wywiezieniem biomasy Zabieg koszenia należy przeprowadzić w okresie od 15 czerwca do 30 września. Koszenie należy przeprowadzić ręcznie (przy użyciu kos ręcznych lub spalinowych). Dopuszcza się pozostawienie ok. 15-20% powierzchni nieskoszonej. Pokos należy wykonywać na wysokości ok. 10 cm ponad gruntem. Usunięcie pozyskanej biomasy po uprzednim wysuszeniu siana, w terminie nie dłuższym niż 2 tygodnie od pokosu. W jednym sezonie możliwy jest maksymalnie jednokrotny pokos.</p> <p>Działanie ciągłe (Działanie fakulatatywne)</p> <p>Przedmiotowe działanie ochronne należy wdrożyć wyłącznie w przypadku braku użytkowania pastwiskowego.</p>	<p>Gmina Bliżyn Obręb Nowki: 119/1, 120/2, 121, 122/1, 122/2, 123, 124, 151, 317, 318, 319, 320/2, 350, 351, 352, 502, 503, 504/1, 504/2, 505, 561</p> <p>Gmina Stąporków Obręb Odrawąż: 500, 502</p> <p>Gmina Bliżyn Obręb Odrawążek: 43/1, 43/2, 44, 45/1, 47, 48, 49/2, 50, 51, 53/1, 54, 55/2, 56/1, 57, 75, 77, 78/1, 80/1, 81/1, 82/1, 83/1, 89/3, 91/1, 93/3, 95/1, 97/1, 99/1, 101/1, 103/1, 105/1, 108/1, 111/1, 114/1, 118/1, 120/4, 123/3, 126, 129/1, 132/1, 139/1, 141/1, 144/1, 196/3, 200/1, 202/3, 204/1, 206/1</p> <p>Gmina Bliżyn Obręb Sorbin: 202, 203, 204, 205, 213, 216, 218, 214, 322, 323, 324/1, 324/2, 325, 327, 328, 329, 330, 331, 332, 333, 334, 336, 337, 339, 340, 341/2, 394, 395, 396, 397, 398, 399, 400, 401, 402, 403, 404, 405, 406, 407, 429, 430, 431, 432/2</p> <p>Gmina Bliżyn Obręb Placzków:</p>	<p>Właściciel lub wykonujący prawa właścicielskie na podstawie zobowiązania podjętego w związku z korzystaniem z programów wsparcia z tytułu obniżenia dochodowości albo na podstawie porozumienia zawartego z organem sprawującym nadzór nad obszarem Natura 2000 lub bezpośrednio sprawujący nadzór nad obszarem Natura 2000</p>

			387, 390, 391, 392, 393, 395, 396, 397, 398, 399, 401, 402, 403, 404, 405, 406, 407, 409, 410, 411, 412/1, 711, 712, 713, 714, 909, 911, 912, 987, 988, 989, 990, 991, 992, 993, 994, 1044, 1045, 1047, 1048, 1049, 1050, 1051, 1052, 1053, 1870, 1871, 1872, 1873, 1874, 1875, 1876, 1877, 1878	
		<i>Działania związane z monitoringiem stanu przedmiotów ochrony oraz monitoringiem realizacji celów</i>		
		Ocena stanu zachowania przedmiotu ochrony zgodnie z metodyką przyjętą do celów monitoringu ¹⁾ i ocena realizacji założonych celów Co 6 lat.	<p>Gmina Blizyn Obręb Nowki: 119/1, 120/2, 122, 121/2, 122/1, 123, 124, 151, 318, 322/2, 502, 561</p> <p>Gmina Stąporków Obręb Odrowąż: 500, 502</p> <p>Gmina Blizyn Obręb Odrowążek: 43/1, 43/2, 44, 45/1, 47, 48, 49/2, 50, 51, 53/1, 54, 55/2, 56/1, 57, 196/3, 200/1, 202/3, 204/1, 206/1</p> <p>Gmina Blizyn Obręb Placzków: 407, 401, 402, 403, 404, 405, 406</p> <p>Gmina Blizyn Obręb Sorbin: 213, 214, 216, 218, 322, 323, 324/1, 324/2, 325, 327, 328, 329, 331, 330, 332, 333, 334, 336, 337, 339, 340, 341/2</p>	Sprawujący nadzór nad obszarem Natura 2000
		<i>Działania związane z ochroną czynną</i>		
4.	6410 Zmienneowilgotne łąki trzęślicowe (<i>Molinion</i>)	Zachowanie siedliska przyrodniczego stanowiącego przedmiot ochrony poprzez ekstensywne użytkowanie kośne, kośno-pastwiskowe, pastwiskowe (działanie obligatoryjne)	<p>Gmina Blizyn Obręb Górki: 855, 856, 857, 858, 859, 860, 861, 862, 863, 864, 865, 866, 867, 868, 869, 870, 871, 872, 873, 874, 875, 876, 905/1, 906, 907, 908, 909, 910, 911, 912, 913, 914, 981/2, 982/2, 983/2, 1111, 1129</p> <p>Gmina Blizyn Obręb Nowki: 130, 132, 133/1, 134/2, 148, 149, 150, 151, 310, 311, 314, 317, 318, 319, 320/1, 320/2, 321, 322,</p>	Właściciel lub wykonujący prawa właścicielskie

323/1, 325, 327, 329, 331, 332,
333/1, 335, 336, 337, 338, 341,
342, 343, 350, 351, 352, 353,
354, 355, 356, 357, 358, 359,
360, 361, 362, 363, 364, 365,
366, 367, 368, 369, 370, 371/1,
372/1, 373, 409, 410/1, 410/2,
410/3, 411/2, 412, 413, 414, 415,
416, 417, 418, 419, 420, 421,
422, 423, 424, 425, 427, 428,
429, 430, 431, 432, 433/1, 434/2,
435, 436, 437, 438, 439, 440,
441, 442, 443, 444/1, 445/1, 446,
447, 448, 449, 450, 451, 452,
453, 455, 456/1, 456/2, 457, 458,
459, 460, 461, 462, 463, 464,
465, 466, 467, 467, 468, 469,
470, 471, 472, 473, 474, 475,
476, 477, 478, 479, 480, 481,
482/1, 484, 485, 486, 487, 488,
489, 490, 491, 492, 493, 494,
495, 496, 497, 498, 499, 500,
501, 502, 503, 504/1, 504/2, 505,
506, 507, 508, 509/1, 510, 511,
521, 522, 523, 524, 525, 526,
527, 528, 529, 530, 561, 562

Gmina Stąporków Obręb**Odrowąż:**

311, 391, 397/1, 397/2, 398/1,
441, 484/1, 505, 506, 507, 508,
509, 510, 511, 546, 547, 553/2,
589/2, 589/3, 590/1, 590/2, 666

Gmina Stąporków Obręb**Odrowążek:**

34, 35, 36, 37, 38/3, 39/1, 40, 41,
43/1, 43/2, 44, 45/1, 47, 48, 49/2,
50, 51, 53/1, 54, 55/2, 56/1, 57,
58, 59, 61/2, 63, 64, 65, 66, 67,
69/1, 70, 71, 72/1, 73, 74, 75, 77,
78/1, 80/1, 81/1, 82/1, 83/1, 89/3,
91/1, 93/3, 95/1, 97/1, 99/1,
101/1, 103/1, 105/1, 108/1,
111/1, 114/1, 118/1, 120/4,
123/3, 126, 129/1, 132/1, 139/1,
141/1, 144/1, 147/1, 150/3,
153/1, 156/3, 159/3, 168/1,
171/1, 177/1, 180/1, 183/1,
189/1, 196/3, 200/1, 202/3,
204/1, 206/1, 208/1, 211/1,
214/1, 217/1, 226/3, 229/1,

232/1, 235/1, 241/1, 244/1,
248/1, 251/1, 254/1, 257/1,
260/5, 263/1, 269/1, 275/1,
278/1, 281/3, 284/1, 287/1,
293/1, 296/3, 299/1, 302/3,
305/1, 306/1, 311/1, 314/1,
317/1, 320/1, 323/1, 326/1,
329/1, 332/3, 335/1, 338/1,
341/3, 341/4, 344/1, 347/1,
350/3, 352/1, 356/3, 358/1,
362/4, 362/5, 364/1, 366/1,
368/1, 370/1, 372/1, 373, 374,
375, 376/1, 378, 379/2, 380/2,
380/3, 381, 382, 383/1, 384/1,
385/1, 386, 388/1, 389, 390, 391,
392, 393, 394, 395, 396, 397,
398, 399, 400, 401, 402, 403,
404, 405, 406/1, 406/3, 406/6,
407/1, 407/2, 408, 409, 410, 411

Gmina Bliżyn Obręb**Placzków:**

241, 242, 247, 248, 251, 255,
256, 261, 262, 264/2, 266, 269/2,
272, 273, 274, 275/1, 275/2,
275/3, 276, 277, 278, 279, 280,
301, 302, 303, 304, 305, 306,
307, 308, 318, 319, 320, 321,
322, 323, 324, 325, 326, 327,
328, 329, 330, 331, 332, 333,
334, 335, 336, 337, 338, 339,
340/1, 340/2, 341, 342, 384, 385,
386, 387, 390, 394, 397, 398,
419/1, 419/2, 572, 575, 576, 577,
578, 579, 682, 696, 697, 698,
706, 707, 708, 709, 711, 712,
713, 714, 715, 716, 717, 718,
719, 720, 721, 725/2, 726, 727,
728, 729, 730, 733, 734, 735,
736, 737, 738, 739, 740, 741,
742, 743, 792, 793, 797, 829,
830, 831, 832, 833, 834, 835,
836, 837, 838, 839, 840, 841,
842, 843, 844, 845, 846/3, 847/3,
848, 849, 850, 851, 852/1, 853,
854, 855, 856, 857, 859, 860,
861, 862, 863, 864, 865, 866,
867, 869, 871, 873, 874, 875,
878/2, 879, 880, 881, 882, 883,
884, 885, 886, 887, 888, 889,
890, 891, 892, 893, 894, 895,
896, 897, 900, 901, 902, 903,

904, 905, 906, 907, 908, 909,
911, 912, 913, 914, 915, 916,
917, 918, 919, 920, 921, 922,
923, 924, 925, 955, 956, 957,
958, 959, 960, 961, 965, 966,
967, 968, 969, 970, 971, 972,
973, 974, 975, 981, 982, 990,
991, 992, 1002, 1003, 1005,
1006, 1007, 1008, 1009, 1010,
1011, 1012, 1013, 1014, 1015,
1016, 1017, 1018, 1019, 1020,
1021, 1022, 1023, 1024, 1025,
1026, 1027, 1039, 1040, 1041,
1042, 1043, 1044, 1045, 1046,
1047, 1048, 1049, 1050, 1051,
1059, 1060, 1061, 1062, 1063,
1064, 1065, 1068, 1069, 1207,
1209, 1210, 1211, 1212, 1213,
1221, 1222, 1223, 1224, 1225,
1226, 1227, 1240, 1241, 1242,
1243, 1244, 1245, 1246, 1266,
1268, 1270, 1272, 1274, 1276,
1278, 1280, 1282, 1284, 1286,
1288, 1290, 1292, 1295, 1298,
1300, 1302, 1304, 1306, 1308,
1310, 1312/1, 1312/2, 1314/1,
1315/1, 1316/1, 1317/1, 1318/1,
1319/1, 1320/1, 1321/1, 1322/1,
1323/1, 1324/1, 1325/1, 1326/1,
1327/1, 1328/1, 1329/1, 1330/1,
1331/1, 1332/1, 1333/1, 1334/1,
1335/1, 1336/1, 1337/1, 1338/1,
1339/1, 1340/1, 1341/1, 1342/1,
1343/1, 1344/1, 1345/1, 1346/1,
1347/1, 1348/1, 1349/1, 1350/1,
1351/1, 1352/1, 1353/1, 1354/1,
1355/1, 1356/1, 1357/1, 1358/3,
1447, 1448, 1449, 1477, 1478,
1632, 1634, 1636, 1638, 1640,
1642, 1678, 1870, 1871, 1872,
1873, 1874, 1875, 1876

Gmina Blizyn Obręb Sorbin:

82, 83, 84, 86, 87, 88, 89, 90, 91,
93, 94, 97, 99, 100, 102, 104,
106, 108, 110, 112, 114, 116,
118, 120, 122, 124, 126, 128,
130, 136, 138, 139, 140, 141,
142, 143, 144, 145, 195, 196,
197, 198, 199, 200, 201, 202,
203, 204, 205, 206, 207, 208,
209, 210, 211, 212, 213, 214,

			<p>222, 224, 226, 228, 230, 232, 235, 237, 242, 245, 248, 251, 254, 257/2, 261, 265, 269, 273, 275, 280, 284, 288, 292, 296, 299, 300, 303, 304, 308, 309, 311/1, 311/2, 312/1, 312/2, 314, 315, 318, 320, 321, 322, 323, 324/1, 324/2, 325, 327, 328, 329, 330, 331, 332, 333, 334, 336, 337, 339, 340, 341/1, 341/2, 342, 343, 344, 359/2, 360, 361, 364, 365, 366, 368, 404, 405, 406, 407, 408, 409/2, 410, 411/2, 412, 413, 414, 415, 416, 417, 420, 421/2, 422, 431, 432/2, 433, 434/2, 435, 436, 437, 438, 439, 440, 441, 442, 443, 444, 445, 446, 447, 448, 449, 450, 451/1, 451/2, 452, 455, 467, 468, 469, 470, 471/2, 472/1, 472/2, 473/2, 474/2, 475, 476, 477, 478, 479, 480, 481, 482, 483/2, 484/2, 485, 486, 487, 489, 490, 491, 493/2, 494, 495, 496, 497, 498, 499/2, 500, 501, 502, 503, 504, 505, 506, 507/1, 508/1, 513, 514, 515, 516, 517, 518, 519, 520/2, 521, 522, 523, 524, 525, 527, 528, 529, 531, 532, 533, 534, 535, 536, 537, 538/2, 539, 540, 541, 542, 543, 544, 545, 546, 547/2, 548, 550, 551, 552, 1048, 1070</p> <p>Gmina Bliżyn Obręb Zbrojów: 1, 2, 3/1, 5, 6, 7, 8, 9, 10, 11, 12, 13, 14, 16, 17, 18, 20, 21, 22, 23, 24, 30, 31, 32, 33, 34, 43, 44, 47, 48, 49, 50, 51, 52, 53, 54, 55, 56, 57, 58, 59, 60, 61, 62, 948</p>	
		<p>Usuwanie drzew i krzewów z wywiezieniem biomasy. Obniżenie zwarcia krzewów i drzew do 5%. Zabieg należy przeprowadzić na całej powierzchni siedliska z usunięciem biomasy. Rośliność krzewiastą i drzewiastą należy usuwać ręcznie przy użyciu pił, kos (ręcznych lub spalinowych), ewentualnie maczet lub siekier,</p>	<p>Gmina Bliżyn Obręb Górki: 855, 856, 857, 858, 859, 860, 861, 862, 863, 864, 865, 866, 867, 868, 869, 870, 871, 872, 873, 874, 875, 876, 905/1, 906, 907, 908, 909, 910, 911, 912, 913, 914, 981/2, 982/2, 983/2, 1111, 1129</p> <p>Gmina Bliżyn Obręb Nowki: 130, 132, 133/1, 134/2, 148, 149, 150, 151, 350, 351, 352, 353, 354, 355, 356, 357, 358, 359,</p>	<p>Właściciel lub wykonujący prawa właścicielskie samodzielnie albo na podstawie porozumienia zawartego z organem sprawującym nadzór nad obszarem Natura 2000 lub bezpośrednio sprawujący nadzór nad obszarem Natura 2000</p>

		<p>przy nasadzie korzeniowej na wysokości nie większej niż 5 cm ponad gruntem.</p> <p>Działanie jednorazowe. (Działanie fakultatywne).</p> <p><i>W przypadku pokrywania się z siedliskiem przeplatki aurinii dopuszcza się udział drzew i krzewów nie większy niż 15%.</i></p>	<p>360, 361, 362, 363, 364, 365, 366, 367, 368, 369, 370, 371/1, 372/1, 373, 409, 410/1, 410/2, 410/3, 411/2, 412, 413, 414, 415, 416, 417, 418, 419, 420, 421, 422, 423, 424, 425, 427, 428, 429, 430, 431, 432, 433/1, 434/2, 435, 436, 437, 438, 439, 440, 441, 442, 443, 444/1, 445/1, 446, 447, 448, 449, 450, 451, 452, 453, 455, 456/1, 456/2, 457, 458, 459, 460, 461, 462, 463, 464, 465, 466, 467, 468, 469, 470, 471, 472, 473, 474, 475, 476, 477, 478, 479, 480, 481, 482/1, 484, 485, 486, 487, 488, 489, 490, 491, 492, 493, 494, 495, 496, 497, 498, 499, 500, 501, 502, 503, 504/1, 504/2, 505, 506, 507, 508, 509/1, 510, 511, 521, 522, 523, 524, 525, 526, 527, 528, 529, 530, 562</p> <p>Gmina Stąporków Obręb Odrowąż: 311, 391, 397/1, 397/2, 398/1, 441, 484/1, 505, 506, 507, 508, 509, 510, 511, 546, 547, 553/2, 589/2, 589/3, 590/1, 590/2, 666</p> <p>Gmina Stąporków Obręb Odrowążek: 75, 77, 78/1, 80/1, 81/1, 82/1, 83/1, 89/3, 91/1, 93/3, 95/1, 97/1, 99/1, 101/1, 103/1, 105/1, 108/1, 111/1, 114/1, 118/1, 120/4, 123/3, 126, 129/1, 132/1, 139/1, 141/1, 144/1, 147/1, 150/3, 153/1, 156/3, 159/3, 168/1, 171/1, 177/1, 180/1, 183/1, 189/1, 196/3, 200/1, 202/3, 204/1, 206/1, 208/1, 211/1, 214/1, 217/1, 226/3, 229/1, 232/1, 235/1, 241/1, 244/1, 248/1, 251/1, 254/1, 257/1, 260/5, 263/1, 269/1, 275/1, 278/1, 281/3, 284/1, 287/1, 293/1, 296/3, 299/1, 302/3, 305/1, 306/1, 311/1, 314/1, 317/1, 320/1, 323/1, 326/1, 329/1, 332/3, 335/1, 338/1, 341/3, 341/4, 344/1, 347/1,</p>	
--	--	------------------------------------------------------------------------------------------------------------------------------------------------------------------------------------------------------------------------------------------------------------------------------------	------------------------------------------------------------------------------------------------------------------------------------------------------------------------------------------------------------------------------------------------------------------------------------------------------------------------------------------------------------------------------------------------------------------------------------------------------------------------------------------------------------------------------------------------------------------------------------------------------------------------------------------------------------------------------------------------------------------------------------------------------------------------------------------------------------------------------------------------------------------------------------------------------------------------------------------------------------------------------------------------------------------------------------------------------------------------------------------------------------------------------------------------------------------------------------------------------------------------------------------------------------------------------------------------------------------------------------------------------------------------------------------------------------------------------------------------------------------------------------------------------------------------------------------------------	--

350/3, 352/1, 356/3, 358/1,
362/4, 362/5, 364/1, 366/1,
368/1, 370/1, 372/1, 373, 374,
375, 376/1, 378, 379/2, 380/2,
380/3, 381, 382, 383/1, 384/1,
385/1, 386, 388/1, 389, 390, 391,
392, 393, 394, 395, 396, 397,
398, 399, 400, 401, 402, 403,
404, 405, 406/1, 406/3, 406/6,
407/1, 407/2, 408, 409, 410, 411

Gmina Blizyn Obręb

Placzków:

241, 242, 247, 248, 251, 255,
256, 261, 262, 264/2, 266, 269/2,
275/3, 272, 273, 274, 275/1,
275/2, 275/3, 276, 277, 278, 279,
280, 301, 302, 303, 304, 305,
306, 307, 308, 318, 319, 320,
321, 322, 323, 330, 331, 332,
333, 334, 335, 336, 337, 338,
339, 419/2, 572, 575, 576, 577,
578, 579, 682, 696, 697, 698,
706, 707, 708, 709, 797, 725/2,
726, 727, 728, 729, 730, 733,
734, 735, 736, 737, 738, 739,
740, 741, 742, 743, 792, 793,
797, 829, 830, 831, 832, 833,
834, 835, 836, 837, 838, 839,
840, 841, 842, 843, 844, 845,
846/3, 847/3, 848, 849, 850, 851,
852/1, 853, 854, 855, 856, 857,
859, 860, 861, 862, 863, 864,
865, 866, 867, 869, 871, 873,
874, 875, 878/2, 879, 880, 881,
882, 883, 884, 885, 886, 887,
888, 889, 890, 891, 892, 893,
894, 895, 896, 897, 900, 901,
902, 903, 904, 905, 906, 907,
908, 909, 911, 912, 913, 915,
914, 916, 917, 918, 919, 920,
921, 922, 923, 924, 925, 955,
956, 957, 958, 959, 960, 961,
965, 966, 967, 968, 969, 970,
971, 972, 973, 974, 975, 981,
982, 990, 991, 992, 1002, 1003,
1005, 1006, 1007, 1008, 1009,
1010, 1011, 1012, 1013, 1014,
1015, 1016, 1017, 1018, 1019,
1020, 1021, 1022, 1023, 1024,
1025, 1026, 1027, 1039, 1040,
1041, 1042, 1043, 1044, 1045,

1046, 1047, 1048, 1049, 1050,
1051, 1059, 1060, 1061, 1062,
1063, 1064, 1065, 1068, 1069,
1207, 1209, 1210, 1211, 1212,
1213, 1221, 1222, 1223, 1224,
1225, 1226, 1227, 1240, 1241,
1242, 1243, 1244, 1245, 1246,
1266, 1268, 1270, 1272, 1274,
1276, 1278, 1280, 1282, 1284,
1286, 1288, 1290, 1292, 1295,
1298, 1300, 1302, 1304, 1306,
1308, 1310, 1312/1, 1312/2,
1314/1, 1315/1, 1316/1, 1317/1,
1318/1, 1319/1, 1320/1, 1321/1,
1322/1, 1323/1, 1324/1, 1325/1,
1326/1, 1327/1, 1328/1, 1329/1,
1330/1, 1331/1, 1332/1, 1333/1,
1334/1, 1335/1, 1336/1, 1337/1,
1338/1, 1339/1, 1340/1, 1341/1,
1342/1, 1343/1, 1344/1, 1345/1,
1346/1, 1347/1, 1348/1, 1349/1,
1350/1, 1351/1, 1352/1, 1353/1,
1354/1, 1355/1, 1356/1, 1357/1,
1358/1, 1447, 1448, 1449, 1477,
1478, 1632, 1634, 1636, 1638,
1640, 1642, 1678

Gmina Blizyn Obręb Sorbin:

86, 89, 90, 93, 94, 97, 99, 100,
102, 104, 106, 108, 110, 112,
114, 116, 118, 120, 122, 124,
126, 128, 130, 136, 138, 139,
140, 141, 142, 143, 144, 145,
195, 196, 197, 198, 199, 200,
201, 202, 203, 204, 205, 206,
207, 208, 209, 210, 211, 212,
213, 214, 222, 224, 226, 228,
230, 232, 235, 237, 242, 245,
248, 251, 254, 257/2, 261, 265,
269, 273, 275, 280, 284, 288,
292, 296, 299, 300, 303, 304,
308, 309, 311/1, 311/2, 312/1,
312/2, 314, 315, 318, 320, 321,
322, 323, 324/1, 324/2, 325, 327,
328, 329, 330, 331, 332, 333,
334, 336, 337, 339, 340, 341/1,
341/2, 342, 343, 344, 404, 405,
406, 407, 408, 409/2, 410, 411/2,
412, 413, 414, 415, 416, 417,
420, 421/2, 422, 431, 432/2, 433,
434/2, 435, 436, 437, 438, 439,
440, 441, 442, 443, 444, 445,

		<p>446, 447, 448, 449, 450, 451/1, 451/2, 452, 455, 467, 468, 469, 470, 471/2, 472/1, 472/2, 473/2, 474/2, 475, 476, 477, 478, 479, 480, 481, 482, 483/2, 484/2, 485, 486, 487, 489, 490, 491, 493/2, 494, 495, 496, 497, 498, 499/2, 500, 501, 502, 503, 504, 505, 506, 507/1, 508/1, 513, 514, 515, 516, 517, 518, 519, 520/2, 521, 522, 523, 524, 525, 527, 528, 529, 531, 532, 533, 534, 535, 536, 537, 538/2, 539, 540, 541, 542, 543, 544, 545, 546, 547/2, 548, 550, 551, 552, 1048, 1070</p> <p>Gmina Bliżyn Obręb Zbrojów: 1, 2, 3/1, 5, 6, 7, 8, 9, 10, 11, 12, 13, 14, 16, 17, 18, 20, 21, 22, 23, 24, 30, 31, 32, 33, 34, 948</p>	
	<p>Koszenie z wywiezieniem biomasy Zabieg koszenia należy przeprowadzić w okresie od 15 września do 31 października (w uzasadnionych przypadkach np. wkraczania roślin niepożądanych dopuszcza się inny termin wskazany przez eksperta przyrodniczego). Koszenie należy przeprowadzić przy pomocy ciągnika wyposażonego w kosiarkę talerzową lub ręcznie (przy użyciu kos ręcznych lub spalinowych). Dopuszcza się pozostawienie 15-20 % powierzchni nieskoszonej. Pokos należy wykonywać na wysokości 10-15 cm ponad gruntem. W jednym sezonie możliwy jest maksymalnie jeden pokos. Usunięcie pozyskanej biomasy po uprzednim wysuszeniu siana, w terminie nie dłuższym niż 2 tygodnie od pokosu. Działanie coroczne lub w co</p>	<p>Gmina Bliżyn Obręb Górki: 855, 856, 857, 858, 859, 860, 861, 862, 863, 864, 865, 866, 867, 868, 869, 870, 871, 872, 873, 874, 875, 876, 905/1, 906, 907, 908, 909, 910, 911, 912, 913, 914, 981/2, 982/2, 983/2, 1111, 1129</p> <p>Gmina Bliżyn Obręb Nowki: 130, 132, 133/1, 134/2, 148, 149, 150, 151, 310, 311, 314, 317, 318, 319, 320/1, 320/2, 321, 322, 323/1, 325, 327, 329, 331, 332, 333/1, 335, 336, 337, 338, 341, 342, 343, 350, 351, 352, 353, 354, 355, 356, 357, 358, 359, 360, 361, 362, 363, 364, 365, 366, 367, 368, 369, 370, 371/1, 372/1, 373, 409, 410/1, 410/2, 410/3, 411/2, 412, 413, 414, 415, 416, 417, 418, 419, 420, 421, 422, 423, 424, 425, 427, 428, 429, 430, 431, 432, 433/1, 434/2, 435, 436, 437, 438, 439, 440, 441, 442, 443, 444/1, 445/1, 446, 447, 448, 449, 450, 451, 452, 453, 455, 456/1, 456/2, 457, 458, 459, 460, 461, 462, 463, 464, 465, 466, 467, 467, 468, 469, 470, 471, 472, 473, 474, 475, 476, 477, 478, 479, 480, 481,</p>	<p>Właściciel lub wykonujący prawa właścicielskie na podstawie zobowiązania podjętego w związku z korzystaniem z programów wsparcia z tytułu obniżenia dochodowości albo na podstawie porozumienia zawartego z organem sprawującym nadzór nad obszarem Natura 2000 lub bezpośrednio sprawujący nadzór nad obszarem Natura 2000</p>

		<p>drugim roku. (Działanie fakulatatywne)</p>	<p>482/1, 484, 485, 486, 487, 488, 489, 490, 491, 492, 493, 494, 495, 496, 497, 498, 499, 500, 501, 502, 503, 504/1, 504/2, 505, 506, 507, 508, 509/1, 510, 511, 521, 522, 523, 524, 525, 526, 527, 528, 529, 530, 561, 562</p> <p>Gmina Stąporków Obręb Odrowąż: 311, 391, 397/1, 397/2, 398/1, 441, 484/1, 505, 506, 507, 508, 509, 510, 511, 546, 547, 553/2, 589/2, 589/3, 590/1, 590/2, 666</p> <p>Gmina Stąporków Obręb Odrowążek: 34, 35, 36, 37, 38/3, 39/1, 40, 41, 43/1, 43/2, 44, 45/1, 47, 48, 49/2, 50, 51, 53/1, 54, 55/2, 56/1, 57, 58, 59, 61/2, 63, 64, 65, 66, 67, 69/1, 70, 71, 72/1, 73, 74, 75, 77, 78/1, 80/1, 81/1, 82/1, 83/1, 89/3, 91/1, 93/3, 95/1, 97/1, 99/1, 101/1, 103/1, 105/1, 108/1, 111/1, 114/1, 118/1, 120/4, 123/3, 126, 129/1, 132/1, 139/1, 141/1, 144/1, 147/1, 150/3, 153/1, 156/3, 159/3, 168/1, 171/1, 177/1, 180/1, 183/1, 189/1, 196/3, 200/1, 202/3, 204/1, 206/1, 208/1, 211/1, 214/1, 217/1, 226/3, 229/1, 232/1, 235/1, 241/1, 244/1, 248/1, 251/1, 254/1, 257/1, 260/5, 263/1, 269/1, 275/1, 278/1, 281/3, 284/1, 287/1, 293/1, 296/3, 299/1, 302/3, 305/1, 306/1, 311/1, 314/1, 317/1, 320/1, 323/1, 326/1, 329/1, 332/3, 335/1, 338/1, 341/3, 341/4, 344/1, 347/1, 350/3, 352/1, 356/3, 358/1, 362/4, 362/5, 364/1, 366/1, 368/1, 370/1, 372/1, 373, 374, 375, 376/1, 378, 379/2, 380/2, 380/3, 381, 382, 383/1, 384/1, 385/1, 386, 388/1, 389, 390, 391, 392, 393, 394, 395, 396, 397, 398, 399, 400, 401, 402, 403, 404, 405, 406/1, 406/3, 406/6, 407/1, 407/2, 408, 409, 410, 411</p>	
--	--	---------------------------------------------------	----------------------------------------------------------------------------------------------------------------------------------------------------------------------------------------------------------------------------------------------------------------------------------------------------------------------------------------------------------------------------------------------------------------------------------------------------------------------------------------------------------------------------------------------------------------------------------------------------------------------------------------------------------------------------------------------------------------------------------------------------------------------------------------------------------------------------------------------------------------------------------------------------------------------------------------------------------------------------------------------------------------------------------------------------------------------------------------------------------------------------------------------------------------------------------------------------------------------------------------------------------------------------------------------------------------------------------------------------------------------------------------------------------------------------------------------------------------------------------------------------------------------------------------------------------------------------------------------------------------------------------------------------------------------------------------------------------------------------------------------------------	--

Gmina Blizyn Obręb**Placzków:**

241, 242, 247, 248, 251, 255,
256, 261, 262, 264/2, 266, 269/2,
272, 273, 274, 275/1, 275/2,
275/3, 276, 277, 278, 279, 280,
301, 302, 303, 304, 305, 306,
307, 308, 318, 319, 320, 321,
322, 323, 324, 325, 326, 327,
328, 329, 330, 331, 332, 333,
334, 335, 336, 337, 338, 339,
340/1, 340/2, 341, 342, 384, 385,
386, 387, 390, 394, 397, 398,
419/1, 419/2, 572, 575, 576, 577,
578, 579, 682, 696, 697, 698,
706, 707, 708, 709, 711, 712,
713, 714, 715, 716, 717, 718,
719, 720, 721, 725/2, 726, 727,
728, 729, 730, 733, 734, 735,
736, 737, 738, 739, 740, 741,
742, 743, 792, 793, 797, 829,
830, 831, 832, 833, 834, 835,
836, 837, 838, 839, 840, 841,
842, 843, 844, 845, 846/3, 847/3,
848, 849, 850, 851, 852/1, 853,
854, 855, 856, 857, 859, 860,
861, 862, 863, 864, 865, 866,
867, 869, 871, 873, 874, 875,
878/2, 879, 880, 881, 882, 883,
884, 885, 886, 887, 888, 889,
890, 891, 892, 893, 894, 895,
896, 897, 900, 901, 902, 903,
904, 905, 906, 907, 908, 909,
911, 912, 913, 914, 915, 916,
917, 918, 919, 920, 921, 922,
923, 924, 925, 955, 956, 957,
958, 959, 960, 961, 965, 966,
967, 968, 969, 970, 971, 972,
973, 974, 975, 981, 982, 990,
991, 992, 1002, 1003, 1005,
1006, 1007, 1008, 1009, 1010,
1011, 1012, 1013, 1014, 1015,
1016, 1017, 1018, 1019, 1020,
1021, 1022, 1023, 1024, 1025,
1026, 1027, 1039, 1040, 1041,
1042, 1043, 1044, 1045, 1046,
1047, 1048, 1049, 1050, 1051,
1059, 1060, 1061, 1062, 1063,
1064, 1065, 1068, 1069, 1207,
1209, 1210, 1211, 1212, 1213,
1221, 1222, 1223, 1224, 1225,

1226, 1227, 1240, 1241, 1242,
1243, 1244, 1245, 1246, 1266,
1268, 1270, 1272, 1274, 1276,
1278, 1280, 1282, 1284, 1286,
1288, 1290, 1292, 1295, 1298,
1300, 1302, 1304, 1306, 1308,
1310, 1312/1, 1312/2, 1314/1,
1315/1, 1316/1, 1317/1, 1318/1,
1319/1, 1320/1, 1321/1, 1322/1,
1323/1, 1324/1, 1325/1, 1326/1,
1327/1, 1328/1, 1329/1, 1330/1,
1331/1, 1332/1, 1333/1, 1334/1,
1335/1, 1336/1, 1337/1, 1338/1,
1339/1, 1340/1, 1341/1, 1342/1,
1343/1, 1344/1, 1345/1, 1346/1,
1347/1, 1348/1, 1349/1, 1350/1,
1351/1, 1352/1, 1353/1, 1354/1,
1355/1, 1356/1, 1357/1, 1358/3,
1447, 1448, 1449, 1477, 1478,
1678, 1632, 1634, 1636, 1638,
1640, 1642, 1870, 1871, 1872,
1873, 1874, 1875, 1876

Gmina Blizyn Obręb Sorbin:

82, 83, 84, 86, 87, 88, 89, 90, 91,
93, 94, 97, 99, 100, 102, 104,
106, 108, 110, 112, 114, 116,
118, 120, 122, 124, 126, 128,
130, 136, 138, 139, 140, 141,
142, 143, 144, 145, 195, 196,
197, 198, 199, 200, 201, 202,
203, 204, 205, 206, 207, 208,
209, 210, 211, 212, 213, 214,
222, 224, 226, 228, 230, 232,
235, 237, 242, 245, 248, 251,
254, 257/2, 261, 265, 269, 273,
275, 280, 284, 288, 292, 296,
299, 300, 303, 304, 308, 309,
311/1, 311/2, 312/1, 312/2, 314,
315, 318, 320, 321, 322, 323,
324/1, 324/2, 325, 327, 328, 329,
330, 331, 332, 333, 334, 336,
337, 339, 340, 341/1, 341/2, 342,
343, 344, 359/2, 360, 361, 364,
365, 366, 368, 404, 405, 406,
407, 408, 409/2, 410, 411/2, 412,
413, 414, 415, 416, 417, 420,
421/2, 422, 431, 432/2, 433,
434/2, 435, 436, 437, 438, 439,
440, 441, 442, 443, 444, 445,
446, 447, 448, 449, 450, 451/1,
451/2, 452, 455, 467, 468, 469,

			<p>470, 471/2, 472/1, 472/2, 473/2, 474/2, 475, 476, 477, 478, 479, 480, 481, 482, 483/2, 484/2, 485, 486, 487, 489, 490, 491, 493/2, 494, 495, 496, 497, 498, 499/2, 500, 501, 502, 503, 504, 505, 506, 507/1, 508/1, 513, 514, 515, 516, 517, 518, 519, 520/2, 521, 522, 523, 524, 525, 527, 528, 529, 531, 532, 533, 534, 535, 536, 537, 538/2, 539, 540, 541, 542, 543, 544, 545, 546, 547/2, 548, 550, 551, 552, 1048, 1070</p> <p>Gmina Blizyn Obręb Zbrojów: 1, 2, 3/1, 5, 6, 7, 8, 9, 10, 11, 12, 13, 14, 16, 17, 18, 20, 21, 22, 23, 24, 30, 31, 32, 33, 34, 43, 44, 47, 48, 49, 50, 51, 52, 53, 54, 55, 56, 57, 58, 59, 60, 61, 62, 948</p>	
<i>Działania związane z monitoringiem stanu przedmiotów ochrony oraz monitoringiem realizacji celów</i>				
		<p>Ocena stanu zachowania przedmiotu ochrony zgodnie z metodyką przyjętą do celów monitoringu¹⁾ i ocena realizacji założonych celów Co 6 lat.</p>	<p>Gmina Blizyn Obręb Górki: 855, 856, 857, 858, 859, 860, 861, 862, 863, 864, 865, 866, 867, 868, 869, 870, 871, 872, 873, 874, 875, 876, 1129</p> <p>Gmina Blizyn Obręb Nowki: 130, 132, 133/1, 134/2, 133/1, 148, 149, 150, 151, 350, 351, 352, 353, 354, 355, 356, 357, 358, 359, 360, 361, 362, 363, 364, 365, 366, 367, 368, 369, 370, 371/1, 372/1, 373, 409, 410/1, 410/2, 410/3, 411/2, 412, 413, 414, 415, 416, 417, 418, 419, 420, 421, 422, 423, 424, 425, 427, 428, 429, 430, 431, 432, 433/1, 434/2, 435, 436, 437, 438, 439, 440, 441, 442, 443, 444/1, 445/1, 446, 447, 448, 449, 450, 451, 452, 453, 455, 456/1, 456/2, 457, 458, 459, 460, 461, 462, 463, 464, 465, 466, 467, 468, 469, 470, 471, 472, 473, 474, 475, 476, 477, 478, 479, 480, 481, 482/1, 484, 485, 486, 487, 488, 489, 490, 491, 492, 493, 494, 495, 496, 497, 498, 499, 500, 501, 502, 503, 504/1, 504/2, 505, 506, 507, 508, 509/1,</p>	<p>Sprawujący nadzór nad obszarem Natura 2000</p>

510, 511, 521, 522, 523, 524,
525, 526, 527, 528, 529, 530,
562

Gmina Stąporków Obręb

Odrowąż:

311, 391, 397/1, 397/2, 398/1,
441, 484/1, 589/2, 589/3, 590/1,
590/2

Gmina Bliżyn Obręb

Odrowążek:

34, 35, 36, 37, 38/3, 39/1, 40, 41,
43/1, 43/2, 44, 45/1, 47, 48, 49/2,
50, 51, 53/1, 54, 55/2, 56/1, 57,
58, 59, 61/2, 63, 64, 65, 66, 67,
69/1, 70, 71, 72/1, 73, 75, 77,
78/1, 80/1, 81/1, 82/1, 83/1, 89/3,
91/1, 93/3, 95/1, 97/1, 99/1,
101/1, 103/1, 105/1, 108/1,
111/1, 114/1, 118/1, 120/4,
123/3, 126, 129/1, 132/1, 139/1,
141/1, 144/1, 147/1, 150/3,
153/1, 156/3, 159/3, 168/1,
171/1, 180/1, 183/1, 189/1,
196/3, 200/1, 202/3, 204/1,
206/1, 208/1, 211/1, 214/1,
217/1, 226/3, 229/1, 232/1,
235/1, 241/1, 244/1, 248/1,
251/1, 254/1, 257/1, 260/5,
263/1, 269/1, 275/1, 278/1,
281/3, 284/1, 287/1, 293/1,
296/3, 299/1, 296/3, 302/3,
305/1, 306/1, 311/1, 314/1,
317/1, 320/1, 323/1, 326/1,
329/1, 332/3, 335/1, 338/1,
341/3, 341/4, 344/1, 347/1,
350/3, 352/1, 356/3, 358/1,
362/4, 362/5, 364/1, 366/1,
368/1, 370/1, 372/1, 373, 374,
375, 376/1, 378, 379/2, 380/2,
380/3, 381, 382, 383/1, 384/1,
385/1, 386, 388/1, 389, 390, 391,
392, 393, 394, 395, 396, 397,
398, 399, 400, 401, 402, 403,
404, 405, 406/1, 406/3, 406/6,
407/1, 407/2, 408, 409, 410, 411

**Gmina Bliżyn Obręb
Placzków:**

269/2, 272, 273, 274, 275/1,
275/2, 275/3, 276, 277, 278, 279,

280, 301, 302, 303, 304, 305,
306, 307, 308, 318, 319, 320,
321, 322, 323, 330, 331, 332,
333, 334, 335, 336, 337, 338,
339, 419/1, 419/2, 572, 696, 697,
698, 706, 707, 708, 709, 725/2,
726, 727, 728, 729, 730, 733,
734, 735, 736, 737, 738, 739,
740, 741, 742, 743, 792, 793,
797, 829, 830, 831, 832, 833,
834, 835, 836, 837, 838, 839,
840, 841, 842, 843, 844, 845,
846/3, 847/3, 848, 849, 850, 851,
852/1, 853, 854, 855, 856, 857,
859, 860, 861, 862, 863, 864,
865, 866, 867, 869, 871, 873,
874, 875, 878/2, 879, 880, 881,
882, 883, 884, 885, 886, 887,
888, 889, 890, 891, 892, 893,
894, 895, 896, 897, 901, 903,
904, 905, 906, 907, 908, 909,
911, 912, 913, 915, 916, 917,
918, 919, 920, 921, 922, 923,
924, 925, 955, 956, 957, 958,
959, 960, 961, 981, 982, 1002,
1003, 1005, 1006, 1007, 1008,
1009, 1010, 1011, 1012, 1013,
1014, 1015, 1016, 1017, 1018,
1019, 1020, 1021, 1022, 1023,
1024, 1025, 1026, 1027, 1039,
1040, 1041, 1042, 1043, 1044,
1045, 1046, 1047, 1048, 1049,
1050, 1051, 1210, 1211, 1212,
1213, 1221, 1222, 1223, 1224,
1225, 1226, 1227, 1266, 1268,
1270, 1272, 1274, 1276, 1278,
1280, 1282, 1284, 1286, 1288,
1290, 1292, 1295, 1298, 1300,
1302, 1304, 1306, 1308, 1310,
1312/1, 1312/2

Gmina Blizyn Obręb Sorbin:

86, 89, 90, 93, 94, 97, 99, 100,
102, 104, 106, 108, 110, 112,
114, 116, 118, 120, 122, 124,
126, 128, 130, 136, 138, 139,
140, 141, 142, 143, 144, 145,
242, 245, 248, 251, 254, 257/2,
261, 265, 269, 273, 275, 280,
284, 288, 292, 296, 299, 303,
308, 311/1, 311/2, 314, 404, 405,
406, 407, 408, 409/2, 410, 411/2,

			412, 413, 414, 415, 416, 417, 420, 421/2, 422	
5.	6510 Nizowe i górskie świeże łąki użytkowane ekstensywnie (<i>Arrhenatherion elatioris</i>)	Zachowanie siedliska przyrodniczego stanowiącego przedmiot ochrony poprzez ekstensywne użytkowanie kośne, kośno-pastwiskowe, pastwiskowe (działanie obligatoryjne)	<p>Działania związane z ochroną czynną</p> <p>Gmina Bliżyn Obręb Górki: 850, 851, 852, 853, 854, 855, 856, 857, 858, 859, 866, 981/2, 982/2, 1011, 1012, 1019, 1151</p> <p>Gmina Stąporków Obręb Odrowąż: 311, 390, 391, 392, 393, 447, 514, 515, 516, 517, 518, 519, 605, 624/2</p> <p>Gmina Bliżyn Obręb Odrowążek: 29/1, 31, 32, 33/1, 34, 35, 36, 37, 38/3, 39/1, 40, 41, 43/1, 43/2, 44, 45/1, 47, 48, 49/2, 50, 51, 53/1, 54, 55/2, 56/1, 57, 58, 59, 61/2, 61/3, 63, 64, 65, 66, 67, 69/1, 70, 71, 72/1, 73, 89/3, 91/1, 93/3, 95/1, 97/1, 99/1, 101/1, 103/1, 105/1, 108/1, 111/1, 114/1, 177/1, 180/1, 183/1, 189/1, 196/3, 200/1, 202/3, 204/1, 206/1, 208/1, 211/1, 214/1, 217/1, 202/3, 293/1, 296/3, 299/1, 302/3, 305/1, 306/1, 311/1, 314/1, 317/1, 320/1, 323/1, 326/1</p> <p>Gmina Bliżyn Obręb Płaczków: 269/2, 278, 279, 280, 281, 282, 283, 284, 285, 286, 287, 288, 289, 290, 293, 295, 297/2, 299/2, 299/3, 301, 302, 308, 309, 310, 311, 312, 313, 314, 315, 316, 317, 342, 343, 344, 345, 346, 347, 348, 349/1, 349/2, 350, 351, 352, 353, 354, 355, 356, 357, 358, 359, 360, 361, 362/1, 362/2, 363, 364, 365, 366, 367, 368, 369, 370, 371, 372, 373, 374, 375, 376, 377, 378, 379, 380, 384, 385, 386, 387, 419/1, 699, 710, 711, 712, 713, 714, 715, 716, 717, 718, 758, 759, 760/2, 761, 762, 775, 776, 777, 778, 939, 940, 941, 942, 943, 944, 945, 946</p>	Właściciel lub wykonujący prawa właścicielskie a w przypadkach gruntów będących w zarządzie Państowego Gospodarstwa Leśnego Lasy Państwowe właściwy terytorialnie nadleśniczy

		<p>Gmina Bliżyn Obręb Sorbin: 213, 214, 216, 218, 220, 222, 224, 226, 228, 230, 232, 235, 237, 239, 242, 245, 248, 251, 254, 257/2, 260, 261, 264, 265, 268, 269, 271, 273, 274, 275, 277, 280, 281, 284, 285, 288, 292, 296, 299, 303, 308, 311/1, 311/2, 314, 317, 319, 1048, 1054</p> <p>Nadleśnictwo Stąporków, obręb Niekłań: 118 A k</p>	
	<p>Koszenie z wywiezieniem biomasy Zabieg koszenia należy przeprowadzić w okresie od 15 czerwca do 30 września, przy pomocy ciągnika wyposażonego w kosiarkę talerzową lub ręcznie (przy użyciu kos ręcznych lub spalinowych). Dopuszcza się pozostawienie 15-20 % powierzchni nieskoszonej. Pokos należy wykonywać na wysokości 5-10 cm ponad gruntem. W jednym sezonie możliwy jest maksymalnie dwukrotny pokos. Usunięcie pozyskanej biomasy po uprzednim wysuszeniu siana, w terminie nie dłuższym niż 2 tygodnie od pokosu.</p> <p>Działanie coroczne. (Działanie fakulatatywne)</p>	<p>Gmina Bliżyn Obręb Górki: 850, 851, 852, 853, 854, 855, 856, 857, 858, 859, 866, 981/2, 982/2, 1011, 1012, 1019, 1151</p> <p>Gmina Stąporków Obręb Odrowąż: 311, 390, 391, 392, 393, 447, 514, 515, 516, 517, 518, 519, 605, 624/2</p> <p>Gmina Bliżyn Obręb Odrowążek: 29/1, 31, 32, 33/1, 34, 35, 36, 37, 38/3, 39/1, 40, 41, 43/1, 43/2, 44, 45/1, 47, 48, 49/2, 50, 51, 53/1, 54, 55/2, 56/1, 57, 58, 59, 61/2, 61/3, 63, 64, 65, 66, 67, 69/1, 70, 71, 72/1, 73, 89/3, 91/1, 93/3, 95/1, 97/1, 99/1, 101/1, 103/1, 105/1, 108/1, 111/1, 114/1, 177/1, 180/1, 183/1, 189/1, 196/3, 200/1, 202/3, 204/1, 206/1, 208/1, 211/1, 214/1, 217/1, 202/3, 293/1, 296/3, 299/1, 302/3, 305/1, 306/1, 311/1, 314/1, 317/1, 320/1, 323/1, 326/1</p> <p>Gmina Bliżyn Obręb Placzków: 269/2, 278, 279, 280, 281, 282, 283, 284, 285, 286, 287, 288, 289, 290, 293, 295, 297/2, 299/2, 299/3, 301, 302, 308, 309, 310, 311, 312, 313, 314, 315, 316, 317, 342, 343, 344, 345, 346, 347, 348, 349/1, 349/2, 350, 351, 352, 353, 354, 355, 356, 357,</p>	<p>Właściciel lub wykonujący prawa właścicielskie na podstawie zobowiązania podjętego w związku z korzystaniem z programów wsparcia z tytułu obniżenia dochodowości albo na podstawie porozumienia zawartego z organem sprawującym nadzór nad obszarem Natura 2000 lub bezpośrednio sprawujący nadzór nad obszarem Natura 2000, a w przypadkach gruntów będących w zarządzie Państwowego Gospodarstwa Leśnego Lasy Państwowe właściwy terytorialnie nadleśniczy.</p>

			<p>358, 359, 360, 361, 362/1, 362/2, 363, 364, 365, 366, 367, 368, 369, 370, 371, 372, 373, 374, 375, 376, 377, 378, 379, 380, 384, 385, 386, 387, 419/1, 699, 710, 711, 712, 713, 714, 715, 716, 717, 718, 758, 759, 760/2, 761, 762, 775, 776, 777, 778, 939, 940, 941, 942, 943, 944, 945, 946</p> <p>Gmina Bliżyn Obręb Sorbin: 213, 214, 216, 218, 220, 222, 224, 226, 228, 230, 232, 235, 237, 239, 242, 245, 248, 251, 254, 257/2, 260, 261, 264, 265, 268, 269, 271, 273, 274, 275, 277, 280, 281, 284, 285, 288, 292, 296, 299, 303, 308, 311/1, 311/2, 314, 317, 319, 1048, 1054</p> <p>Nadleśnictwo Stąporków, obręb Nieklań: 118 Ak</p>	
	<p>Wypas zwierzętami gospodarskimi prowadzony zamiast drugiego pokosu, spaszanie powierzchni obsadą do 1 DJP/ha; Dopuszcza się wypas całoroczny przy obsadzie zwierząt od 0,5 do 1,0 DJP/ha. Po zakończeniu wypasu wykosić niedojady. Skoszoną biomasę należy usuwać z powierzchni tuż po wykonanym zabiegu (w czasie nie dłuższym niż dwa tygodnie od pokosu). W terminie od 1 maja do 15 października Działanie coroczne. (Działanie fakulatatywne)</p>	<p>Gmina Bliżyn Obręb Górki: 850, 851, 852, 853, 854, 855, 856, 857, 858, 859, 866, 981/2, 982/2, 1011, 1012, 1019, 1151</p> <p>Gmina Stąporków Obręb Odrowąż: 311, 390, 391, 392, 393, 447, 514, 515, 516, 517, 518, 519, 605, 624/2</p> <p>Gmina Bliżyn Obręb Odrowążek: 29/1, 31, 32, 33/1, 34, 35, 36, 37, 38/3, 39/1, 40, 41, 43/1, 43/2, 44, 45/1, 47, 48, 49/2, 50, 51, 53/1, 54, 55/2, 56/1, 57, 58, 59, 61/2, 61/3, 63, 64, 65, 66, 67, 69/1, 70, 71, 72/1, 73, 89/3, 91/1, 93/3, 95/1, 97/1, 99/1, 101/1, 103/1, 105/1, 108/1, 111/1, 114/1, 177/1, 180/1, 183/1, 189/1, 196/3, 200/1, 202/3, 204/1, 206/1, 208/1, 211/1, 214/1, 217/1, 202/3, 293/1, 296/3, 299/1, 302/3, 305/1, 306/1, 311/1, 314/1, 317/1, 320/1, 323/1, 326/1</p>	<p>Właściciel lub wykonujący prawa właścicielskie na podstawie zobowiązania podjętego w związku z korzystaniem z programów wsparcia z tytułu obniżenia dochodowości albo na podstawie porozumienia zawartego z organem sprawującym nadzór nad obszarem Natura 2000 lub bezpośrednio sprawujący nadzór nad obszarem Natura 2000, a w przypadkach gruntów będących w zarządzie Państwowego Gospodarstwa Leśnego Lasy Państwowe właściwy terytorialnie nadleśniczy.</p>	

			<p>Gmina Bliżyn Obręb Placzków: 269/2, 278, 279, 280, 281, 282, 283, 284, 285, 286, 287, 288, 289, 290, 293, 295, 297/2, 299/2, 299/3, 301, 302, 308, 309, 310, 311, 312, 313, 314, 315, 316, 317, 342, 343, 344, 345, 346, 347, 348, 349/1, 349/2, 350, 351, 352, 353, 354, 355, 356, 357, 358, 359, 360, 361, 362/1, 362/2, 363, 364, 365, 366, 367, 368, 369, 370, 371, 372, 373, 374, 375, 376, 377, 378, 379, 380, 384, 385, 386, 387, 419/1, 699, 710, 711, 712, 713, 714, 715, 716, 717, 718, 758, 759, 760/2, 761, 762, 775, 776, 777, 778, 939, 940, 941, 942, 943, 944, 945, 946</p> <p>Gmina Bliżyn Obręb Sorbin: 213, 214, 216, 218, 220, 222, 224, 226, 228, 230, 232, 235, 237, 239, 242, 245, 248, 251, 254, 257/2, 260, 261, 264, 265, 268, 269, 271, 273, 274, 275, 277, 280, 281, 284, 285, 288, 292, 296, 299, 303, 308, 311/1, 311/2, 314, 317, 319, 1048, 1054</p> <p>Nadleśnictwo Stąporków, obręb Nieklań: 118 Ak</p>	
<i>Działania związane z monitoringiem stanu przedmiotów ochrony oraz monitoringiem realizacji celów</i>				
	<p>Ocena stanu zachowania przedmiotu ochrony zgodnie z metodyką przyjętą do celów monitoringu¹⁾ i ocena realizacji założonych celów Co 5 lat.</p>	<p>Gmina Stąporków Obręb Odrowąż: 311, 390, 391, 392, 393, 447, 514, 515, 516, 517, 518, 519, 605, 624/2</p> <p>Gmina Bliżyn Obręb Odrowążek: 29/1, 31, 32, 33/1, 34, 35, 36, 37, 38/3, 39/1, 40, 41, 43/1, 43/2, 44, 45/1, 47, 48, 49/2, 50, 51, 53/1, 54, 55/2, 56/1, 57, 58, 59, 61/2, 61/3, 63, 64, 65, 66, 67, 69/1, 70, 71, 72/1, 73</p> <p>Gmina Bliżyn Obręb Placzków:</p>		<p>Sprawujący nadzór nad obszarem Natura 2000</p>

			<p>269/2, 278, 279, 280, 281, 282, 283, 284, 285, 286, 287, 288, 289, 290, 293, 295, 297/2, 299/2, 299/3, 301, 302, 308, 309, 310, 311, 312, 313, 314, 315, 316, 317, 342, 343, 344, 345, 346, 347, 348, 349/1, 349/2, 350, 351, 352, 353, 354, 355, 356, 357, 358, 359, 360, 361, 362/1, 362/2, 363, 364, 365, 366, 367, 368, 369, 370, 371, 372, 373, 374, 375, 376, 377, 378, 379, 380, 384, 385, 386, 387, 419/1, 699, 710, 711, 712, 713, 714, 715, 716, 717, 718, 939, 940, 941, 942, 943, 944, 945, 946</p> <p>Gmina Blizyn Obręb Sorbin: 257/2, 260, 261, 264, 265, 268, 269, 271, 273, 274, 275, 277, 280, 281, 284, 285, 288, 292, 296, 299, 303, 308, 311/1, 311/2, 314, 317, 319, 1048, 1054</p> <p>Nadleśnictwo Stąporków, obręb Niekłań: 118 A k</p>	
		<i>Działania związane z ochroną czynną</i>		
6.	<p>*91E0 Łęgi wierzbowe, topolowe, olszowe i jesionowe (<i>Salicetum albo-fragilis</i>, <i>Populetum albae</i>, <i>Alnenion glutinoso-incanae</i>) i olsy źródliskowe</p>	<p>Utrzymanie powierzchni siedliska stanowiącego przedmiot ochrony poprzez prowadzenie zabiegów zgodnie z wymaganiami dobrej praktyki leśnej.</p> <p>Wstrzymanie wykonywania cięć zupełnych zlokalizowanych bezpośrednio przy źródliskach.</p>	<p>Gmina Blizyn Obręb Placzków: 418/1, 418/3, 418/4, 537, 539, 540, 541, 542, 543, 544, 545/2, 547, 548, 549/2, 550/1, 550/2, 552, 553, 554, 555, 556, 557, 558, 559, 560, 561, 562, 563, 564, 565, 566, 567, 568, 569, 570, 571, 572, 573, 574, 575, 576, 577, 578, 579, 783, 787, 795,</p> <p>Gmina Blizyn Obręb Górki: 850, 851, 852, 853, 854, 855, 856, 857, 858, 859, 860, 861, 862, 863, 864, 865, 866, 868, 869, 870, 871, 872, 874, 875, 876, 877, 878, 879, 880, 881, 882, 883, 884, 885, 886, 887, 888, 889, 890, 891, 892, 895, 896, 897, 898, 899, 900, 901, 902, 903, 904/1, 905/1, 905/2, 906, 907, 908, 909, 910, 911, 912, 913, 914, 915, 921, 922, 923/1, 924, 925, 927/2, 928, 929, 930, 931, 932, 933, 934, 936,</p>	<p>Właściciel lub wykonujący prawa właścicielskie, a w przypadkach gruntów będących w zarządzie Państwowego Gospodarstwa Leśnego Lasy Państwowe właściwy terytorialnie nadleśniczy.</p>

		937, 938, 939, 940, 941, 942/2, 944, 945, 946, 947/1, 947/2, 948/1, 948/2, 950, 951, 952, 953, 954, 956, 957, 958, 959, 960, 961, 962, 963, 964, 965, 966, 967, 968, 989, 970, 971, 972, 973, 974, 975, 976, 977, 978, 979, 980/2, 981, 982, 983/2, 984, 985, 986, 987, 988, 989, 990/1, 991, 992/1, 1000, 1001, 1002, 1004/1, 1005/16, 1006, 1007/1, 1008, 1009/16, 1110, 1011, 1019, 1124, 1125, 1027, 1028, 1029, 1030, 1031, 1032, 1033, 1034, 1035, 1036, 1037, 1038, 1042, 1043, 1151 Nadleśnictwo Suchedniów, obręb Bliżyn: 3a, 4a, 7b, 7i, 11a, 12m, 15 h	
	Wyłączenie drzewostanu z użytkowania	Nadleśnictwo Suchedniów, obręb Bliżyn: 3a, 4a, 7b, 7i, 11a, 12m, 15 h	Właściwy terytorialnie nadleśniczy
<i>Działania związane z monitoringiem stanu przedmiotów ochrony oraz monitoringiem realizacji celów</i>			
	Ocena stanu zachowania przedmiotu ochrony zgodnie z metodyką przyjętą do celów monitoringu ¹⁾ i ocena realizacji założonych celów. Co 6 lat.	Gmina Bliżyn Obręb Placzków: 418/1, 418/3, 418/4, 537, 539, 572, 537, 540, 541, 542, 543, 544, 545/2, 454/1, 547, 548, 549/2, 550/1, 550/2, 552, 553, 554, 555, 556, 557, 558, 559, 560, 561, 562, 563, 564, 565, 566, 567, 568, 569, 570, 571, 572, 573, 574, 575, 576, 577, 578, 579, 783, 787, 795 Gmina Bliżyn Obręb Górk: 850, 851, 852, 853, 854, 855, 856, 857, 858, 859, 860, 861, 862, 863, 864, 865, 866, 868, 869, 870, 871, 872, 874, 875, 876, 877, 878, 879, 880, 881, 882, 883, 884, 885, 886, 887, 888, 889, 890, 891, 892, 895, 896, 897, 898, 899, 900, 901, 902, 903, 904/1, 905/1, 905/2, 906, 907, 908, 909, 910, 911, 912, 913, 914, 915, 921, 922, 923/1, 924, 925, 927/2, 928, 929, 930, 931, 932, 933, 934, 936, 937, 938, 939, 940, 941, 942/2,	Sprawujący nadzór nad obszarem Natura 2000

			944, 945, 946, 947/1, 947/2, 948/1, 948/2, 950, 951, 952, 953, 954, 956, 957, 958, 959, 960, 961, 962, 963, 964, 965, 966, 967, 968, 989, 970, 971, 972, 973, 974, 975, 976, 977, 978, 979, 980/2, 983/2, 984, 985, 986, 987, 988, 989, 990/1, 991, 992/1, 1000, 1001, 1002, 1007/1 1008, 1010, 1011, 1019, 1027, 1028, 1029, 1030, 1031, 1032, 1033, 1034, 1035, 1036, 1037, 1038, 1042, 1043, 1151	
			Nadleśnictwo Suchedniów, obręb Bliżyn: 3a, 4a, 7b, 7i, 11a, 12m, 15h	
Gatunki zwierząt				
		<i>Działania związane z ochroną czynną</i>		
1.	1060 Czerwończyk nieparek <i>Lycaena dispar</i>	Zachowanie siedliska gatunku stanowiącego przedmiot ochrony poprzez ekstensywne użytkowanie kośne, kośno-pastwiskowe, pastwiskowe. <i>(Działanie obligatoryjne)</i> Nie planuje się działań fakultatywnych. Działania fakultatywne prowadzone będą w ramach działań dedykowanych łąkom, stąd nie przewiduje się działań nastawionych specjalnie na ochronę czerwończyka nieparka.	Gmina Stąporków Obręb Odrowąż: 311, 387, 389, 390, 391, 392, 393, 394, 395, 397/1, 397/2, 398/1, 441, 447, 484/1, 500, 502, 589/2, 589/3, 590/1, 590/2, 605, 624/2 Gmina Bliżyn Obręb Gilów: 403/3, 433, 436, 443, 448 Gmina Bliżyn Obręb Górki: 850, 851, 852, 853, 854, 855, 856, 857, 858, 859, 860, 861, 862, 863, 864, 865, 866, 867, 868, 869, 870, 871, 872, 873, 874, 875, 876, 886, 887, 888, 889, 890, 891, 893, 905/1, 906, 907, 908, 909, 910, 911, 912, 913, 914, 980/2, 981/1, 981/2, 982/2, 983/2, 984, 987, 988, 989, 990/1, 1003/3, 1004/1, 1005/16, 1006, 1007/1, 1009/1, 1011, 1012, 1019, 1021, 1022, 1023, 1024, 1124/2, 1124/3, 1025, 1026/1, 1027, 1110, 1111, 1125, 1126, 1129, 1151, 1152 Gmina Bliżyn Obręb Nowki: 119/1, 120/2, 122/1, 122/2, 121, 123, 124, 130, 132, 133/1, 134/2, 148, 149, 150, 151, 275, 276,	Właściciel lub wykonujący prawa właścicielskie

277, 278, 279/1, 279/2, 279/3,
280, 281, 282, 283, 284, 285,
286, 287, 288, 290, 291, 292,
293, 294, 295, 296, 297, 298,
299, 300, 301, 302 303, 304,
305, 306, 307, 308/1, 308/2,
308/3, 309, 310, 311, 312, 313,
314, 315, 316, 317, 318, 319,
320/1, 320/2, 321, 322, 323/1,
333/1, 325, 326, 327, 328, 329,
330, 331, 332, 335, 336, 337,
338, 339/2, 340, 341, 342, 343,
344, 345/2, 346/1, 348, 349, 350,
351, 352, 353, 354, 355, 356,
357, 358, 359, 360, 361, 362,
363, 364, 365, 366, 367, 368,
369, 370, 371/1, 372/1, 373, 374,
375, 376, 377, 378, 379, 380,
381, 382, 383, 384, 385, 387/1,
388/1, 388/3, 390/1, 391, 392,
394/2, 394/3, 395, 396, 397, 398,
399, 400, 401, 402, 403, 404,
405, 406, 407, 408, 409, 410/1,
410/2, 410/3, 411/1, 411/2, 412,
413, 414, 415, 416, 417, 418,
419, 420, 421, 422, 423, 424,
425, 426, 427, 428, 429, 430,
431, 432, 433/1, 434/2, 435, 436,
437, 438, 439, 440, 441, 442,
443, 444/1, 445/1, 446, 447, 448,
449, 450, 451, 452, 453, 455,
456/1, 456/2, 457, 458, 459, 460,
461, 462, 463, 464, 465, 466,
467, 468, 469, 470, 471, 472,
473, 474, 475, 476, 477, 478,
479, 480, 481, 482/1, 484, 485,
486, 487, 488, 489, 490, 491,
492, 493, 494, 495, 496, 497,
498, 499, 500, 501, 502, 503,
504/1, 504/2, 505, 506, 507, 508,
509/1, 510, 511, 512, 513, 514,
515, 516, 518/1, 520, 521, 522,
523, 524, 525, 526, 527, 528,
529, 530, 556, 557, 559, 561,
562

Gmina Blizyn Obręb**Odrowążek:**

29/1, 31, 32 , 33/1, 34, 35, 36,
37, 38/3, 39/1, 40, 41, 43/1,
43/2, 44, 45/1, 47, 48, 49/2,

50, 51, 53/1, 54, 55/2, 56/1,
57, 58, 59, 61/2, 61/3, 63, 64,
65, 66, 67, 69/1, 70, 71, 72/1,
73, 74, 75, 77, 78/1, 80/1,
81/1, 82/1, 83/1, 89/3, 91/1,
93/3, 95/1, 97/1, 99/1, 101/1,
103/1, 105/1, 108/1, 111/1,
114/1, 118/1, 120/4, 123/3,
126, 129/1, 132/1, 139/1,
141/1, 144/1, 147/1, 150/3,
153/1, 156/3, 159/3, 168/1,
171/1, 177/1, 180/1, 183/1,
189/1, 196/3, 200/1, 202/3,
204/1, 206/1, 208/1, 211/1,
214/1, 217/1, 226/3, 229/1,
232/1, 235/1, 241/1, 244/1,
248/1, 251/1, 254/1, 257/1,
260/5, 263/1, 269/1, 275/1,
278/1, 281/3, 284/1, 287/1,
293/1, 296/3, 299/1, 302/3,
305/1, 306/1, 311/1, 314/1,
317/1, 320/1, 323/1, 326/1,
329/1, 332/3, 335/1, 338/1,
341/3, 341/4, 344/1, 347/1,
347/2, 350/3, 352/1, 356/3,
358/1, 362/4, 362/5, 364/1,
366/1, 368/1, 370/1, 372/1,
373, 374, 375, 376/1, 378,
379/2, 380/2, 380/3, 381, 382,
383/1, 384/1, 385/1, 386,
388/1, 389, 390, 391, 392,
393, 394, 395, 396, 397, 398,
399, 400, 401, 402, 403, 404,
405, 406/1, 406/3, 406/6,
407/1, 407/2, 408, 409, 410,
411

Gmina Bliżyn Obręb**Placzków:**

3/1, 4/1910, 7/1906, 10/1903,
12/2, 13/1, 14/1, 15/1, 16/1,
17/1, 216, 235, 236, 237, 238,
239, 240, 241, 242, 243, 244,
247, 248, 249, 251, 254, 255,
256, 257, 258, 261, 262,
264/2, 266, 269/2, 271, 272,
273, 274, 275/1, 275/2, 275/3,

			276, 277, 278, 279, 280, 281, 282, 283, 284, 285, 286, 287, 288, 289, 290, 293, 295, 297/1, 297/2, 299/1, 299/2, 299/3, 301, 302, 303, 304, 305, 306, 307, 308, 309, 310, 311, 312, 313, 314, 315, 316, 317, 318, 319, 320, 321, 322, 323, 324, 325, 326, 327, 328, 329, 330, 331, 332, 333, 334, 335, 336, 337, 338, 339, 340/1, 340/2, 341, 342, 343, 344, 345, 346, 347, 348, 349/1, 349/2, 350, 351, 352, 353, 354, 355, 356, 357, 358, 359, 360, 361, 362/1, 362/2, 363, 364, 365, 366, 367, 368, 369, 370, 371, 372, 373, 374, 375, 376, 377, 378, 379, 380, 384, 385, 386, 387, 390, 391, 392, 393, 394, 395, 396, 397, 398, 399, 400, 401, 402, 403, 404, 405, 406, 407, 408, 409, 410, 411, 412/1, 412/2, 413, 414, 419/1, 419/2, 451, 568, 569, 570, 571, 572, 574, 575, 576, 577, 578, 579, 641/1, 682, 683, 684, 685, 687, 688, 689, 690, 691, 692, 693, 694, 696, 697, 698, 699, 700, 701, 702, 703, 704, 705, 706, 707, 708, 709, 710, 711, 712, 713, 714, 715, 716, 717, 718, 719, 720, 721, 722, 723, 725/2, 726, 727, 728, 729, 730, 732, 733, 734, 735, 736, 737, 738, 739, 740, 741, 742, 743, 744/2, 745, 746, 747, 748, 749, 750/3, 750/4, 751, 752/2, 754, 755, 756, 757, 758, 759, 760/2, 761, 762, 775, 776, 777, 778, 779, 789, 790, 791, 792, 793, 797, 829, 830, 831, 832, 833, 834, 835, 836, 837, 838, 839, 840, 841, 842, 843, 844, 845, 846/3, 847/3848, 849, 850, 851, 852/1, 878/2,	
--	--	--	----------------------------------------------------------------------------------------------------------------------------------------------------------------------------------------------------------------------------------------------------------------------------------------------------------------------------------------------------------------------------------------------------------------------------------------------------------------------------------------------------------------------------------------------------------------------------------------------------------------------------------------------------------------------------------------------------------------------------------------------------------------------------------------------------------------------------------------------------------------------------------------------------------------------------------------------------------------------------------------------------------------------------------------------------------------------------------------------------------------------------------------------------------------------------------------------------------------------------------------------------------------------------------------------------------------------------------------------------------------------------------------------------------------------------------------------------------------------------------------------------------------------------------------------------------------	--

			853, 854, 855, 856, 857, 859, 860, 861, 862, 863, 864, 865, 866, 867, 868, 869, 871, 873, 874, 875, 877, 879, 880, 881, 882, 883, 884, 885, 886, 887, 888, 889, 890, 891, 892, 893, 894, 895, 896, 897, 900, 901, 902, 903, 904, 905, 906, 907, 908, 909, 911, 912, 913, 914, 915, 916, 917, 918, 919, 920, 921, 922, 923, 924, 925, 926, 927, 928, 929, 930, 931, 932, 933, 934, 935, 936, 937, 938, 939, 940, 941, 942, 943, 944, 945, 946, 947, 948, 952, 953, 954, 955, 956, 957, 958, 959, 960, 961, 964, 965, 966, 967, 968, 969, 970, 971, 972, 973, 974, 975, 976, 977, 978, 979, 980, 981, 982, 987, 988, 989, 990, 991, 992, 993, 994, 995, 996, 997, 998, 999, 1000, 1001, 1002, 1003, 1005, 1006, 1007, 1008, 1009, 1010, 1011, 1012, 1013, 1014, 1015, 1016, 1017, 1018, 1019, 1020, 1021, 1022, 1023, 1024, 1025, 1026, 1027, 1028, 1029, 1030, 1031, 1032, 1033, 1034, 1035, 1039, 1040, 1041, 1042, 1043, 1044, 1045, 1046, 1047, 1048, 1049, 1050, 1051, 1052, 1053, 1054, 1055, 1056, 1057, 1058, 1059, 1060, 1061, 1062, 1063, 1064, 1065, 1066, 1067, 1068, 1069, 1075, 1076, 1077, 1078, 1079, 1081, 1082, 1083, 1084, 1087, 1088, 1210, 1211, 1212, 1213, 1216, 1217, 1218, 1219, 1221, 1222, 1223, 1224, 1225, 1226, 1227, 1228, 1229, 1253, 1254, 1255, 1256, 1257, 1259, 1261/3, 1263, 1265, 1266, 1267, 1268, 1269, 1270, 1271, 1272, 1273, 1274, 1275, 1276, 1277, 1278, 1279, 1280, 1281, 1282, 1283, 1284, 1285, 1286,	
--	--	--	-----------------------------------------------------------------------------------------------------------------------------------------------------------------------------------------------------------------------------------------------------------------------------------------------------------------------------------------------------------------------------------------------------------------------------------------------------------------------------------------------------------------------------------------------------------------------------------------------------------------------------------------------------------------------------------------------------------------------------------------------------------------------------------------------------------------------------------------------------------------------------------------------------------------------------------------------------------------------------------------------------------------------------------------------------------------------------------------------------------------------------------------------------------------------------------------------------------------------------------------------------------------------------------------------------------------------------------------------------------------------------------------------------------------------------------------------------------------------------------------------------------------------------------------------------------------------------------------------	--

			1287, 1288, 1289, 1290, 1291, 1292, 1293, 1294, 1295, 1296, 1297, 1298, 1299, 1300, 1301, 1302, 1303, 1304, 1305, 1306, 1307, 1308, 1309, 1310, 1311/1, 1311/2, 1312/1, 1312/2, 1313, 1318/1, 1319/1, 1320/1, 1321/1, 1322/1, 1323/1, 1324/1, 1325/1, 1326/1, 1327/1, 1328/1, 1329/1, 1330/1, 1331/1, 1332/1, 1333/1, 1334/1, 1335/1, 1336/1, 1337/1, 1338/1, 1339/1, 1340/1, 1341/1, 1342/1, 1343/1, 1344/1, 1345/1, 1346/1, 1347/1, 1348/1, 1349/1, 1350/1, 1351/1, 1352/1, 1353/1, 1354/1, 1355/1, 1356/1, 1357/1, 1358/3, 1358/4, 1359/1, 1360/1, 1361/1, 1362/1, 1363/1, 1364/1, 1365/1, 1366/1, 1367/1, 1368/1, 1369/1, 1370/1, 1371/1, 1372/1, 1373/1, 1374/1, 1375/1, 1376/1, 1377/1, 1378/1, 1379/1, 1380/1, 1381/1, 1382/1, 1383/1, 1384/1, 1385/1, 1386/1, 1387/1, 1388/1, 1389/1, 1390/1, 1391/1, 1392/1, 1393/1, 1394/1, 1395/1, 1396/1, 1397/1, 1398/1, 1399/1, 1400/1, 1401/1, 1402/1, 1403/1, 1404/1, 1405/1, 1406/1, 1407/1, 1408/1, 1409/1, 1410/1, 1411/1, 1412/1, 1413/1, 1414, 1415, 1416, 1417, 1418, 1419, 1420, 1421, 1422, 1423, 1424, 1425, 1426, 1427, 1428, 1429, 1430, 1431, 1432, 1433, 1434, 1435, 1436, 1437, 1438, 1439, 1440, 1441, 1442, 1443, 1444/1, 1477, 1478, 1552, 1553, 1554, 1555, 1556, 1557, 1558, 1559,	
--	--	--	-------------------------------------------------------------------------------------------------------------------------------------------------------------------------------------------------------------------------------------------------------------------------------------------------------------------------------------------------------------------------------------------------------------------------------------------------------------------------------------------------------------------------------------------------------------------------------------------------------------------------------------------------------------------------------------------------------------------------------------------------------------------------------------------------------------------------------------------------------------------------------------------------------------------------------------------------------------------------------------------------------------------------------------------------------------------------------------------------------------------------------------------------------------------------------------------------------------------------------------------------------------------------------------------------------------------------------------------------------------------------------------------------	--

			1560, 1561, 1562, 1563, 1564, 1565, 1566, 1567, 1568, 1569, 1570, 1571, 1572, 1573, 1574, 1575, 1576, 1577, 1578, 1579, 1580, 1581, 1582, 1583, 1584, 1585, 1586, 1587, 1588, 1589, 1590, 1591, 1592, 1593, 1594, 1595, 1596, 1597, 1598, 1599, 1600, 1601, 1602, 1603, 1604, 1605, 1606, 1607, 1608, 1609, 1610, 1611, 1612, 1613, 1614, 1615, 1616, 1617, 1618, 1619, 1620, 1621, 1622, 1623, 1624, 1625, 1626, 1627, 1628, 1629, 1630, 1631, 1632, 1633, 1634, 1635, 1636, 1637, 1638, 1639, 1640, 1641, 1642, 1643, 1644, 1645, 1646, 1647, 1648, 1649, 1650, 1651, 1652, 1653, 1654, 1655, 1656, 1657, 1658, 1659, 1670, 1671, 1672, 1673, 1674, 1675, 1676, 1677, 1678, 1679, 1680, 1681, 1682, 1683, 1684, 1685, 1686, 1687, 1688, 1689, 1690, 1691, 1692, 1693, 1694, 1695, 1696, 1697, 1698, 1699, 1700, 1701, 1702, 1703, 1704, 1705, 1706, 1707, 1708, 1709, 1710, 1711, 1712, 1713, 1714, 1715, 1716, 1717, 1718, 1719, 1720, 1721, 1722, 1723, 1724, 1725, 1726, 1727, 1728, 1729, 1730, 1731, 1732, 1733, 1734, 1735, 1736, 1737, 1738, 1739, 1740, 1741, 1742, 1743, 1744, 1745, 1746, 1747, 1748, 1749, 1750, 1751, 1752, 1753, 1754, 1755, 1756, 1757, 1758, 1759, 1760, 1761, 1762, 1763, 1764, 1765, 1766, 1767, 1768, 1769, 1770, 1771, 1772, 1773, 1774, 1775, 1776, 1777, 1779, 1780, 1781, 1782, 1783, 1784, 1785, 1786, 1787, 1788, 1789, 1790, 1791, 1792, 1793, 1794, 1795, 1796, 1797, 1798, 1799, 1800, 1801, 1802, 1803, 1804, 1805,	
--	--	--	-------------------------------------------------------------------------------------------------------------------------------------------------------------------------------------------------------------------------------------------------------------------------------------------------------------------------------------------------------------------------------------------------------------------------------------------------------------------------------------------------------------------------------------------------------------------------------------------------------------------------------------------------------------------------------------------------------------------------------------------------------------------------------------------------------------------------------------------------------------------------------------------------------------------------------------------------------------------------------------------------------------------------------------------------------------------------------------------------------------------------------------------------------------------------------------------------------------------------------------------------------------------------------------------------------------------------------------------------------------------------------------------------------------------------------------------------------------------------------------------------------------------------------------------------------------------------------------------------------------	--

1806, 1807, 1808, 1809, 1810,
1811, 1812, 1813, 1814, 1815,
1816, 1817, 1818, 1819, 1820,
1821, 1822, 1823, 1824, 1825,
1826, 1827, 1828, 1829, 1830,
1831, 1832, 1833, 1834, 1835,
1836, 1837, 1838, 1839, 1840,
1842, 1844, 1846, 1848, 1850,
1852, 1854, 1856, 1858, 1860,
1862, 1864, 1866, 1868, 1870,
1871, 1872, 1873, 1874, 1875,
1876, 1877, 1878, 1959

**Gmina Blizyn Obręb
Sorbin:**

67, 68, 69, 70, 71, 72, 73, 74,
75, 76, 77, 78, 79, 80, 81, 82,
83, 84, 85, 86, 87, 88, 89, 90,
91, 92, 93, 94, 95, 96, 97, 98,
99, 100, 101, 102, 103, 104,
105, 106, 107, 108, 109, 110,
111, 112, 113, 114, 115, 116,
117, 118, 119, 120, 121, 122,
123, 124, 125, 126, 127, 128,
129, 130, 131, 132, 133, 134,
135, 136, 137, 138, 139, 140,
141, 142, 143, 144, 145, 146,
147, 148, 149, 150, 151, 152,
153, 154, 155, 156, 157, 158,
159, 160, 161, 162, 163, 164,
165, 166, 167, 168, 169, 170,
171, 172, 173, 174, 175, 176,
177, 178, 179, 180, 181, 183,
184, 185, 186, 188, 189, 190,
191, 192, 193, 194, 195, 196,
197, 198, 199, 200, 201, 202,
203, 204, 205, 206, 207, 208,
209, 210, 211, 212, 213, 214,
216, 218, 220, 222, 224, 226,
228, 230, 232, 235, 237, 239,
242, 245, 248, 251, 254,
257/2, 260, 261, 264, 265,
268, 269, 271, 273, 274, 275,
277, 278, 280, 281, 284, 285,
288, 289, 292, 293, 296, 297,
299, 300, 303, 304, 305, 306,
308, 309, 311/1, 311/2, 312/1,

312/2, 314, 315, 317, 318,
319, 320, 321, 322, 323,
324/1, 324/2, 325, 327, 328,
329, 330, 331, 332, 333, 334,
336, 337, 339, 340, 341/1,
341/2, 342, 343, 344, 345,
347, 348, 349, 350, 351, 352,
353, 354, 355, 356, 357, 358,
359/2, 360, 361, 364, 365,
366, 368, 369, 370, 371, 372,
373, 374, 375, 376, 377, 378,
379, 380, 381, 382, 383, 385,
386, 387, 389/2, 390/2, 391/2,
392/2, 393, 394, 395, 396,
397, 398, 399, 400, 401, 402,
403, 404, 405, 406, 407, 408,
409/2, 410, 411/2, 412, 413,
414, 415, 416, 417, 418, 419,
420, 421/2, 422, 423, 424,
425, 426, 427, 429, 430, 431,
432/2, 433, 434/2, 435, 436,
437, 438, 439, 440, 441, 442,
443, 444, 445, 446, 447, 448,
449, 450, 451/1, 451/2, 452,
455, 457, 458, 459, 460, 461,
462, 463, 464, 465/2, 466/2,
467, 468, 469, 470, 471/2,
472/1, 472/2, 473/2, 474/2,
475, 476, 477, 478, 479, 480,
481, 482, 483/2, 484/2, 485,
486, 487, 489, 490, 491,
493/2, 494, 495, 496, 497,
498, 499/2, 500, 501, 502,
503, 504, 505, 506, 507/1,
508/1, 509, 510, 511, 512,
513, 514, 515, 516, 517, 518,
519, 520/2, 521, 522, 523,
524, 525, 527, 528, 529, 531,
532, 533, 534, 535, 536, 537,
538/2, 539, 540, 541, 542,
543, 544, 545, 546, 547/2,
548, 550, 551, 552, 1048,
1050, 1055, 1070

Gmina Bliżyn Obręb**Zbrojów:**

1, 2, 3/1, 5, 6, 7, 8, 9, 10, 11, 12,
13, 14, 15, 16, 17, 18, 19, 20, 21,

		22, 23, 24, 30, 31, 32, 33, 34, 36, 37, 38, 39/2, 40, 41/2, 42, 43, 44, 47, 48, 49, 50, 51, 52, 53, 54, 55, 56, 57, 58, 59, 60, 61, 62, 63, 64, 948	
	<i>Działania związane z monitoringiem stanu przedmiotów ochrony oraz monitoringiem realizacji celów</i>		
	Ocena stanu zachowania przedmiotu ochrony zgodnie z metodyką przyjętą do celów monitoringu ¹⁾ i ocena realizacji założonych celów. Co 6 lat.	<p>Gmina Stąporków Obręb Odrowąż: 311, 387, 389, 390, 391, 392, 393, 394, 395, 397/1, 397/2, 398/1, 441, 447, 484/1, 500, 502, 589/2, 589/3, 590/1, 590/2, 605, 624/2</p> <p>Gmina Blizyn Obręb Gilów: 403/3, 433, 436, 443, 448</p> <p>Gmina Blizyn Obręb Górki: 850, 851, 852, 853, 854, 855, 856, 857, 858, 859, 860, 861, 862, 863, 864, 865, 866, 867, 868, 869, 870, 871, 872, 873, 874, 875, 876, 886, 887, 888, 889, 890, 891, 893, 905/1, 906, 907, 908, 909, 910, 911, 912, 913, 914, 980/2, 981/1, 981/2, 982/2, 983/2, 984, 987, 988, 989, 990/1, 1003/3, 1004/1, 1005/16, 1006, 1007/1, 1009/1, 1011, 1012, 1019, 1021, 1022, 1023, 1024, 1124/2, 1124/3, 1025, 1026/1, 1027, 1110, 1111, 1125, 1126, 1129, 1151, 1152</p> <p>Gmina Blizyn Obręb Nowki: 119/1, 120/2, 122/1, 122/2, 121, 123, 124, 130, 132, 133/1, 134/2, 148, 149, 150, 151, 275, 276, 277, 278, 279/1, 279/2, 279/3, 280, 281, 282, 283, 284, 285, 286, 287, 288, 290, 291, 292, 293, 294, 295, 296, 297, 298, 299, 300, 301, 302 303, 304, 305, 306, 307, 308/1, 308/2, 308/3, 309, 310, 311, 312, 313, 314, 315, 316, 317, 318, 319, 320/1, 320/2, 321, 322, 323/1, 333/1, 325, 326, 327, 328, 329, 330, 331, 332, 335, 336, 337, 338, 339/2, 340, 341, 342, 343, 344, 345/2, 346/1, 348, 349, 350,</p>	Sprawujący nadzór nad obszarem Natura 2000

351, 352, 353, 354, 355, 356,
357, 358, 359, 360, 361, 362,
363, 364, 365, 366, 367, 368,
369, 370, 371/1, 372/1, 373, 374,
375, 376, 377, 378, 379, 380,
381, 382, 383, 384, 385, 387/1,
388/1, 388/3, 390/1, 391, 392,
394/2, 394/3, 395, 396, 397, 398,
399, 400, 401, 402, 403, 404,
405, 406, 407, 408, 409, 410/1,
410/2, 410/3, 411/1, 411/2, 412,
413, 414, 415, 416, 417, 418,
419, 420, 421, 422, 423, 424,
425, 426, 427, 428, 429, 430,
431, 432, 433/1, 434/2, 435, 436,
437, 438, 439, 440, 441, 442,
443, 444/1, 445/1, 446, 447, 448,
449, 450, 451, 452, 453, 455,
456/1, 456/2, 457, 458, 459, 460,
461, 462, 463, 464, 465, 466,
467, 468, 469, 470, 471, 472,
473, 474, 475, 476, 477, 478,
479, 480, 481, 482/1, 484, 485,
486, 487, 488, 489, 490, 491,
492, 493, 494, 495, 496, 497,
498, 499, 500, 501, 502, 503,
504/1, 504/2, 505, 506, 507, 508,
509/1, 510, 511, 512, 513, 514,
515, 516, 518/1, 520, 521, 522,
523, 524, 525, 526, 527, 528,
529, 530, 556, 557, 559, 561,
562

**Gmina Blizyn Obręb
Odrowążek:**

29/1, 31, 32, 33/1, 34, 35, 36,
37, 38/3, 39/1, 40, 41, 43/1,
43/2, 44, 45/1, 47, 48, 49/2,
50, 51, 53/1, 54, 55/2, 56/1,
57, 58, 59, 61/2, 61/3, 63, 64,
65, 66, 67, 69/1, 70, 71, 72/1,
73, 74, 75, 77, 78/1, 80/1,
81/1, 82/1, 83/1, 89/3, 91/1,
93/3, 95/1, 97/1, 99/1, 101/1,
103/1, 105/1, 108/1, 111/1,
114/1, 118/1, 120/4, 123/3,
126, 129/1, 132/1, 139/1,
141/1, 144/1, 147/1, 150/3,
153/1, 156/3, 159/3, 168/1,
171/1, 177/1, 180/1, 183/1

189/1, 196/3, 200/1, 202/3,
204/1, 206/1, 208/1, 211/1,
214/1, 217/1, 226/3, 229/1,
232/1, 235/1, 241/1, 244/1,
248/1, 251/1, 254/1, 257/1,
260/5, 263/1, 269/1, 275/1,
278/1, 281/3, 284/1, 287/1,
293/1, 296/3, 299/1, 302/3,
305/1, 306/1, 311/1, 314/1,
317/1, 320/1, 323/1, 326/1,
329/1, 332/3, 335/1, 338/1,
341/3, 341/4, 344/1, 347/1,
347/2, 350/3, 352/1, 356/3,
358/1, 362/4, 362/5, 364/1,
366/1, 368/1, 370/1, 372/1,
373, 374, 375, 376/1, 378,
379/2, 380/2, 380/3, 381, 382,
383/1, 384/1, 385/1, 386,
388/1, 389, 390, 391, 392,
393, 394, 395, 396, 397, 398,
399, 400, 401, 402, 403, 404,
405, 406/1, 406/3, 406/6,
407/1, 407/2, 408, 409, 410,
411

Gmina Blizyn Obręb**Placzków:**

3/1, 4/1910, 7/1906, 10/1903,
12/2, 13/1, 14/1, 15/1, 16/1,
17/1, 216, 235, 236, 237, 238,
239, 240, 241, 242, 243, 244,
247, 248, 249, 251, 254, 255,
256, 257, 258, 261, 262,
264/2, 266, 269/2, 271, 272,
273, 274, 275/1, 275/2, 275/3,
276, 277, 278, 279, 280, 281,
282, 283, 284, 285, 286, 287,
288, 289, 290, 293, 295,
297/1, 297/2, 299/1, 299/2,
299/3, 301, 302, 303, 304,
305, 306, 307, 308, 309, 310,
311, 312, 313, 314, 315, 316,
317, 318, 319, 320, 321, 322,
323, 324, 325, 326, 327, 328,
329, 330, 331, 332, 333, 334,
335, 336, 337, 338, 339,
340/1, 340/2, 341, 342, 343,

		344, 345, 346, 347, 348, 349/1, 349/2, 350, 351, 352, 353, 354, 355, 356, 357, 358, 359, 360, 361, 362/1, 362/2, 363, 364, 365, 366, 367, 368, 369, 370, 371, 372, 373, 374, 375, 376, 377, 378, 379, 380, 384, 385, 386, 387, 390, 391, 392, 393, 394, 395, 396, 397, 398, 399, 400, 401, 402, 403, 404, 405, 406, 407, 408, 409, 410, 411, 412/1, 412/2, 413, 414, 419/1, 419/2, 451, 568, 569, 570, 571, 572, 574, 575, 576, 577, 578, 579, 641/1, 682, 683, 684, 685, 687, 688, 689, 690, 691, 692, 693, 694, 696, 697, 698, 699, 700, 701, 702, 703, 704, 705, 706, 707, 708, 709, 710, 711, 712, 713, 714, 715, 716, 717, 718, 719, 720, 721, 722, 723, 725/2, 726, 727, 728, 729, 730, 732, 733, 734, 735, 736, 737, 738, 739, 740, 741, 742, 743, 744/2, 745, 746, 747, 748, 749, 750/3, 750/4, 751, 752/2, 754, 755, 756, 757, 758, 759, 760/2, 761, 762, 775, 776, 777, 778, 779, 789, 790, 791, 792, 793, 797, 829, 830, 831, 832, 833, 834, 835, 836, 837, 838, 839, 840, 841, 842, 843, 844, 845, 846/3, 847/3848, 849, 850, 851, 852/1, 878/2, 853, 854, 855, 856, 857, 859, 860, 861, 862, 863, 864, 865, 866, 867, 868, 869, 871, 873, 874, 875, 877, 879, 880, 881, 882, 883, 884, 885, 886, 887, 888, 889, 890, 891, 892, 893, 894, 895, 896, 897, 900, 901, 902, 903, 904, 905, 906, 907, 908, 909, 911, 912, 913, 914, 915, 916, 917, 918, 919, 920, 921, 922, 923, 924, 925, 926, 927, 928, 929, 930, 931, 932,	
--	--	--------------------------------------------------------------------------------------------------------------------------------------------------------------------------------------------------------------------------------------------------------------------------------------------------------------------------------------------------------------------------------------------------------------------------------------------------------------------------------------------------------------------------------------------------------------------------------------------------------------------------------------------------------------------------------------------------------------------------------------------------------------------------------------------------------------------------------------------------------------------------------------------------------------------------------------------------------------------------------------------------------------------------------------------------------------------------------------------------------------------------------------------------------------------------------------------------------------------------------------------------------------------------------------------------------------------------------------------------------------------------------------------------------------------------------------------------------------------------------------------------------------------------------------------------------------------------------	--

			933, 934, 935, 936, 937, 938, 939, 940, 941, 942, 943, 944, 945, 946, 947, 948, 952, 953, 954, 955, 956, 957, 958, 959, 960, 961, 964, 965, 966, 967, 968, 969, 970, 971, 972, 973, 974, 975, 976, 977, 978, 979, 980, 981, 982, 987, 988, 989, 990, 991, 992, 993, 994, 995, 996, 997, 998, 999, 1000, 1001, 1002, 1003, 1005, 1006, 1007, 1008, 1009, 1010, 1011, 1012, 1013, 1014, 1015, 1016, 1017, 1018, 1019, 1020, 1021, 1022, 1023, 1024, 1025, 1026, 1027, 1028, 1029, 1030, 1031, 1032, 1033, 1034, 1035, 1039, 1040, 1041, 1042, 1043, 1044, 1045, 1046, 1047, 1048, 1049, 1050, 1051, 1052, 1053, 1054, 1055, 1056, 1057, 1058, 1059, 1060, 1061, 1062, 1063, 1064, 1065, 1066, 1067, 1068, 1069, 1075, 1076, 1077, 1078, 1079, 1081, 1082, 1083, 1084, 1087, 1088, 1210, 1211, 1212, 1213, 1216, 1217, 1218, 1219, 1221, 1222, 1223, 1224, 1225, 1226, 1227, 1228, 1229, 1253, 1254, 1255, 1256, 1257, 1259, 1261/3, 1263, 1265, 1266, 1267, 1268, 1269, 1270, 1271, 1272, 1273, 1274, 1275, 1276, 1277, 1278, 1279, 1280, 1281, 1282, 1283, 1284, 1285, 1286, 1287, 1288, 1289, 1290, 1291, 1292, 1293, 1294, 1295, 1296, 1297, 1298, 1299, 1300, 1301, 1302, 1303, 1304, 1305, 1306, 1307, 1308, 1309, 1310, 1311/1, 1311/2, 1312/1, 1312/2, 1313, 1318/1, 1319/1, 1320/1, 1321/1, 1322/1, 1323/1, 1324/1, 1325/1, 1326/1, 1327/1, 1328/1, 1329/1, 1330/1, 1331/1, 1332/1, 1333/1, 1334/1,	
--	--	--	-----------------------------------------------------------------------------------------------------------------------------------------------------------------------------------------------------------------------------------------------------------------------------------------------------------------------------------------------------------------------------------------------------------------------------------------------------------------------------------------------------------------------------------------------------------------------------------------------------------------------------------------------------------------------------------------------------------------------------------------------------------------------------------------------------------------------------------------------------------------------------------------------------------------------------------------------------------------------------------------------------------------------------------------------------------------------------------------------------------------------------------------------------------------------------------------------------------------------------------------------------------------------------------------------------------------------------------------------------------------------------------------------------------------------------------------------------------------------------------------------------------------------------------------------------	--

			1335/1, 1336/1, 1337/1, 1338/1, 1339/1, 1340/1, 1341/1, 1342/1, 1343/1, 1344/1, 1345/1, 1346/1, 1347/1, 1348/1, 1349/1, 1350/1, 1351/1, 1352/1, 1353/1, 1354/1, 1355/1, 1356/1, 1357/1, 1358/3, 1358/4, 1359/1, 1360/1, 1361/1, 1362/1, 1363/1, 1364/1, 1365/1, 1366/1, 1367/1, 1368/1, 1369/1, 1370/1, 1371/1, 1372/1, 1373/1, 1374/1, 1375/1, 1376/1, 1377/1, 1378/1, 1379/1, 1380/1, 1381/1, 1382/1, 1383/1, 1384/1, 1385/1, 1386/1, 1387/1, 1388/1, 1389/1, 1390/1, 1391/1, 1392/1, 1393/1, 1394/1, 1395/1, 1396/1, 1397/1, 1398/1, 1399/1, 1400/1, 1401/1, 1402/1, 1403/1, 1404/1, 1405/1, 1406/1, 1407/1, 1408/1, 1409/1, 1410/1, 1411/1, 1412/1, 1413/1, 1414, 1415, 1416, 1417, 1418, 1419, 1420, 1421, 1422, 1423, 1424, 1425, 1426, 1427, 1428, 1429, 1430, 1431, 1432, 1433, 1434, 1435, 1436, 1437, 1438, 1439, 1440, 1441, 1442, 1443, 1444/1, 1477, 1478, 1552, 1553, 1554, 1555, 1556, 1557, 1558, 1559, 1560, 1561, 1562, 1563, 1564, 1565, 1566, 1567, 1568, 1569, 1570, 1571, 1572, 1573, 1574, 1575, 1576, 1577, 1578, 1579, 1580, 1581, 1582, 1583, 1584, 1585, 1586, 1587, 1588, 1589, 1590, 1591, 1592, 1593, 1594, 1595, 1596, 1597, 1598, 1599, 1600, 1601, 1602, 1603, 1604, 1605, 1606, 1607, 1608, 1609, 1610, 1611, 1612, 1613, 1614, 1615, 1616, 1617, 1618, 1619,	
--	--	--	-------------------------------------------------------------------------------------------------------------------------------------------------------------------------------------------------------------------------------------------------------------------------------------------------------------------------------------------------------------------------------------------------------------------------------------------------------------------------------------------------------------------------------------------------------------------------------------------------------------------------------------------------------------------------------------------------------------------------------------------------------------------------------------------------------------------------------------------------------------------------------------------------------------------------------------------------------------------------------------------------------------------------------------------------------------------------------------------------------------------------------------------------------------------------------------------------------------------------------------------------------------------------------------------------------------------------------------------------------------------------------------------------------------------------------------------	--

			1620, 1621, 1622, 1623, 1624, 1625, 1626, 1627, 1628, 1629, 1630, 1631, 1632, 1633, 1634, 1635, 1636, 1637, 1638, 1639, 1640, 1641, 1642, 1643, 1644, 1645, 1646, 1647, 1648, 1649, 1650, 1651, 1652, 1653, 1654, 1655, 1656, 1657, 1658, 1659, 1670, 1671, 1672, 1673, 1674, 1675, 1676, 1677, 1678, 1679, 1680, 1681, 1682, 1683, 1684, 1685, 1686, 1687, 1688, 1689, 1690, 1691, 1692, 1693, 1694, 1695, 1696, 1697, 1698, 1699, 1700, 1701, 1702, 1703, 1704, 1705, 1706, 1707, 1708, 1709, 1710, 1711, 1712, 1713, 1714, 1715, 1716, 1717, 1718, 1719, 1720, 1721, 1722, 1723, 1724, 1725, 1726, 1727, 1728, 1729, 1730, 1731, 1732, 1733, 1734, 1735, 1736, 1737, 1738, 1739, 1740, 1741, 1742, 1743, 1744, 1745, 1746, 1747, 1748, 1749, 1750, 1751, 1752, 1753, 1754, 1755, 1756, 1757, 1758, 1759, 1760, 1761, 1762, 1763, 1764, 1765, 1766, 1767, 1768, 1769, 1770, 1771, 1772, 1773, 1774, 1775, 1776, 1777, 1779, 1780, 1781, 1782, 1783, 1784, 1785, 1786, 1787, 1788, 1789, 1790, 1791, 1792, 1793, 1794, 1795, 1796, 1797, 1798, 1799, 1800, 1801, 1802, 1803, 1804, 1805, 1806, 1807, 1808, 1809, 1810, 1811, 1812, 1813, 1814, 1815, 1816, 1817, 1818, 1819, 1820, 1821, 1822, 1823, 1824, 1825, 1826, 1827, 1828, 1829, 1830, 1831, 1832, 1833, 1834, 1835, 1836, 1837, 1838, 1839, 1840, 1842, 1844, 1846, 1848, 1850, 1852, 1854, 1856, 1858, 1860, 1862, 1864, 1866, 1868, 1870, 1871, 1872, 1873, 1874, 1875, 1876, 1877, 1878, 1959	
--	--	--	------------------------------------------------------------------------------------------------------------------------------------------------------------------------------------------------------------------------------------------------------------------------------------------------------------------------------------------------------------------------------------------------------------------------------------------------------------------------------------------------------------------------------------------------------------------------------------------------------------------------------------------------------------------------------------------------------------------------------------------------------------------------------------------------------------------------------------------------------------------------------------------------------------------------------------------------------------------------------------------------------------------------------------------------------------------------------------------------------------------------------------------------------------------------------------------------------------------------------------------------------------------------------------------------------------------------------------------------------------------------------------------------------------------------------------------------------------------------------------------------------------------------------------------------------------------------------------------------------	--

Gmina Blizyn Obręb**Sorbin:**

67, 68, 69, 70, 71, 72, 73, 74,
75, 76, 77, 78, 79, 80, 81, 82,
83, 84, 85, 86, 87, 88, 89, 90,
91, 92, 93, 94, 95, 96, 97, 98,
99, 100, 101, 102, 103, 104,
105, 106, 107, 108, 109, 110,
111, 112, 113, 114, 115, 116,
117, 118, 119, 120, 121, 122,
123, 124, 125, 126, 127, 128,
129, 130, 131, 132, 133, 134,
135, 136, 137, 138, 139, 140,
141, 142, 143, 144, 145, 146,
147, 148, 149, 150, 151, 152,
153, 154, 155, 156, 157, 158,
159, 160, 161, 162, 163, 164,
165, 166, 167, 168, 169, 170,
171, 172, 173, 174, 175, 176,
177, 178, 179, 180, 181, 183,
184, 185, 186, 188, 189, 190,
191, 192, 193, 194, 195, 196,
197, 198, 199, 200, 201, 202,
203, 204, 205, 206, 207, 208,
209, 210, 211, 212, 213, 214,
216, 218, 220, 222, 224, 226,
228, 230, 232, 235, 237, 239,
242, 245, 248, 251, 254,
257/2, 260, 261, 264, 265,
268, 269, 271, 273, 274, 275,
277, 278, 280, 281, 284, 285,
288, 289, 292, 293, 296, 297,
299, 300, 303, 304, 305, 306,
308, 309, 311/1, 311/2, 312/1,
312/2, 314, 315, 317, 318,
319, 320, 321, 322, 323,
324/1, 324/2, 325, 327, 328,
329, 330, 331, 332, 333, 334,
336, 337, 339, 340, 341/1,
341/2, 342, 343, 344, 345,
347, 348, 349, 350, 351, 352,
353, 354, 355, 356, 357, 358,
359/2, 360, 361, 364, 365,
366, 368, 369, 370, 371, 372,
373, 374, 375, 376, 377, 378,
379, 380, 381, 382, 383, 385,

			<p>386, 387, 389/2, 390/2, 391/2, 392/2, 393, 394, 395, 396, 397, 398, 399, 400, 401, 402, 403, 404, 405, 406, 407, 408, 409/2, 410, 411/2, 412, 413, 414, 415, 416, 417, 418, 419, 420, 421/2, 422, 423, 424, 425, 426, 427, 429, 430, 431, 432/2, 433, 434/2, 435, 436, 437, 438, 439, 440, 441, 442, 443, 444, 445, 446, 447, 448, 449, 450, 451/1, 451/2, 452, 455, 457, 458, 459, 460, 461, 462, 463, 464, 465/2, 466/2, 467, 468, 469, 470, 471/2, 472/1, 472/2, 473/2, 474/2, 475, 476, 477, 478, 479, 480, 481, 482, 483/2, 484/2, 485, 486, 487, 489, 490, 491, 493/2, 494, 495, 496, 497, 498, 499/2, 500, 501, 502, 503, 504, 505, 506, 507/1, 508/1, 509, 510, 511, 512, 513, 514, 515, 516, 517, 518, 519, 520/2, 521, 522, 523, 524, 525, 527, 528, 529, 531, 532, 533, 534, 535, 536, 537, 538/2, 539, 540, 541, 542, 543, 544, 545, 546, 547/2, 548, 550, 551, 552, 1048, 1050, 1055, 1070</p> <p>Gmina Blizyn Obręb Zbrojów: 1, 2, 3/1, 5, 6, 7, 8, 9, 10, 11, 12, 13, 14, 15, 16, 17, 18, 19, 20, 21, 22, 23, 24, 30, 31, 32, 33, 34, 36, 37, 38, 39/2, 40, 41/2, 42, 43, 44, 47, 48, 49, 50, 51, 52, 53, 54, 55, 56, 57, 58, 59, 60, 61, 62, 63, 64, 948</p>	
2.	1065 Przeplatka	<i>Działania związane z ochroną czynną</i>		

<p>aurinia <i>Euphydryas</i> (<i>Eurodryas</i>, <i>Hypodryas</i>) <i>aurinia</i></p>	<p>Zachowanie siedliska gatunku stanowiącego przedmiot ochrony poprzez ekstensywne użytkowanie kośne, kośno-pastwiskowe, pastwiskowe. (Działanie obligatoryjne)</p>	<p>Gmina Blizyn Obręb Górki: 986, 987, 988, 989, 990/1, 1007/1, 1027, 1028, 1029, 1030, 1031</p> <p>Gmina Blizyn Obręb Nowki: 151, 275, 276, 277, 278, 279/1, 279/2, 279/3, 280, 281, 282, 283, 284, 285, 286, 287, 288, 290, 291, 292, 293, 294, 295, 296, 297, 298, 299, 300, 301, 302, 303, 304, 305, 306, 307, 308/1, 308/2, 308/3, 309, 310, 311, 312, 313, 314, 315, 316, 317, 318, 319, 320/1, 320/2, 321, 322, 323/1, 325, 326, 327, 328, 329, 330, 331, 332, 333/1, 335, 336, 337, 338, 339/2, 426, 427, 428, 429, 430, 431, 432, 433/1, 434/2, 435, 436, 437, 438, 439, 440, 441, 442, 443, 444/1, 445/1, 446, 447, 448, 449, 450, 451, 452, 453, 455, 456/1, 456/2, 457, 458, 459, 460, 461, 462, 463, 464, 465, 466, 467, 468, 469, 470, 559, 561, 562</p> <p>Gmina Stąporków Obręb Odrowąż: 447, 605, 624/2</p> <p>Gmina Blizyn Obręb Odrowążek: 81/1, 82/1, 83/1, 89/3, 91/1, 93/3, 95/1, 97/1, 99/1, 101/1, 103/1, 105/1, 108/1, 111/1, 114/1, 118/1, 120/4, 123/3, 126, 129/1, 132/1, 139/1, 141/1, 144/1, 147/1, 150/3, 153/1, 156/3, 159/3, 168/1, 171/1, 177/1, 180/1, 183/1, 189/1, 196/3, 200/1, 202/3, 204/1, 206/1, 208/1, 211/1, 214/1, 217/1, 226/3, 229/1, 232/1, 235/1, 241/1, 244/1,</p>	<p>Właściciel lub wykonujący prawa właścicielskie, a w przypadkach gruntów będących w zarządzie Państwowego Gospodarstwa Leśnego Lasy Państwowe właściwy terytorialnie nadleśniczy.</p>
----------------------------------------------------------------------------------------------	---------------------------------------------------------------------------------------------------------------------------------------------------------------------	------------------------------------------------------------------------------------------------------------------------------------------------------------------------------------------------------------------------------------------------------------------------------------------------------------------------------------------------------------------------------------------------------------------------------------------------------------------------------------------------------------------------------------------------------------------------------------------------------------------------------------------------------------------------------------------------------------------------------------------------------------------------------------------------------------------------------------------------------------------------------------------------------------------------------------------------------------------------------------------------------------------------------------------------------------------------------------------------------------------------------------------------------------------------------------------------------------------------------------------------------------------	-----------------------------------------------------------------------------------------------------------------------------------------------------------------------------------------

248/1, 251/1, 254/1, 257/1,
260/5, 263/1, 269/1, 275/1,
278/1, 281/3, 284/1, 287/1,
293/1, 296/3, 299/1, 302/3,
305/1, 306/1, 311/1, 314/1,
317/1, 320/1, 323/1, 326/1,
329/1, 332/3, 335/1, 338/1,
341/3, 341/4, 344/1, 347/1,
347/2, 350/3, 352/1, 356/3,
358/1, 362/4, 362/5, 364/1,
366/1, 368/1, 370/1, 372/1,
373, 374, 375, 376/1, 378,
379/2, 380/2, 380/3

Gmina Blizyn Obręb

Placzków:

12/2, 13/1, 14/1, 15/1, 16/1,
17/1, 264/2, 266, 269/2, 271,
272, 273, 274, 275/1, 275/2,
275/3, 276, 277, 278, 279,
280, 281, 282, 283, 284, 285,
286, 287, 288, 289, 290, 293,
295, 297/2, 299/2, 299/3, 301,
302, 303, 304, 305, 306, 307,
308, 309, 310, 311, 312, 313,
314, 315, 316, 317, 318, 319,
320, 321, 322, 323, 324, 325,
326, 327, 328, 329, 330, 331,
332, 333, 334, 335, 336, 337,
338, 339, 340/1, 340/2, 341,
342, 343, 344, 345, 346, 347,
348, 349/1, 349/2, 350, 351,
352, 353, 354, 355, 356, 357,
358, 359, 360, 361, 362/1,
362/2, 363, 364, 365, 366,
384, 385, 386, 387, 390, 397,
398, 399, 400, 401, 402, 403,
404, 405, 406, 407, 408, 409,
419/2, 641/1, 710, 711, 712,
713, 714, 715, 716, 717, 718,
719, 720, 721, 722, 723,
725/2, 726, 727, 728, 729,
730, 732, 733, 734, 735, 736,
792, 793, 797, 828, 829, 830,
831, 832, 833, 834, 835, 836,
837, 838, 839, 840, 841, 842,
843, 844, 845, 846/3, 847/3,

			848, 849, 850, 851, 852/1, 853, 854, 855, 856, 857, 858, 859, 860, 861, 862, 863, 864, 865, 866, 867, 869, 870, 871, 873, 874, 875, 878/2, 879, 880, 881, 882, 883, 884, 885, 886, 887, 888, 889, 890, 891, 892, 893, 894, 895, 896, 897, 901, 903, 904, 905, 906, 907, 908, 909, 911, 912, 913, 914, 915, 916, 917, 918, 919, 920, 921, 922, 923, 924, 925, 926, 927, 928, 929, 930, 1210, 1211, 1212, 1213, 1214, 1215, 1216, 1217, 1218, 1219, 1221, 1222, 1223, 1224, 1225, 1226, 1227, 1228, 1229, 1230, 1231, 1232, 1233, 1234, 1235, 1236, 1237, 1238, 1239, 1240, 1241, 1242, 1243, 1244, 1245, 1246, 1247, 1248, 1249, 1253, 1254, 1255, 1256, 1257, 1258, 1259, 1260, 1261/1, 1261/2, 1261/3, 1262, 1263, 1264, 1265, 1266, 1267, 1268, 1269, 1270, 1271, 1272, 1273, 1274, 1275, 1276, 1277, 1278, 1279, 1280, 1281, 1282, 1283, 1284, 1285, 1286, 1287, 1288, 1289, 1290, 1291, 1292, 1293, 1294, 1295, 1296, 1297, 1298, 1299, 1300, 1301, 1302, 1303, 1304, 1305, 1306, 1307, 1308, 1309, 1310, 1311/1, 1311/2, 1312/1, 1312/2, 1313, 1314/1, 1315/1, 1316/1, 1317/1, 1318/1, 1319/1, 1320/1, 1321/1, 1322/1, 1323/1, 1324/1, 1325/1, 1326/1, 1327/1, 1328/1, 1329/1, 1330/1, 1331/1, 1332/1, 1333/1, 1334/1, 1335/1, 1336/1, 1337/1, 1338/1, 1339/1, 1340/1, 1341/1, 1342/1, 1343/1, 1344/1, 1345/1, 1346/1, 1347/1, 1348/1, 1349/1, 1350/1,	
--	--	--	-------------------------------------------------------------------------------------------------------------------------------------------------------------------------------------------------------------------------------------------------------------------------------------------------------------------------------------------------------------------------------------------------------------------------------------------------------------------------------------------------------------------------------------------------------------------------------------------------------------------------------------------------------------------------------------------------------------------------------------------------------------------------------------------------------------------------------------------------------------------------------------------------------------------------------------------------------------------------------------------------------------------------------------------------------------------------------------------------------------------------------------------------------------------------------------------------------------------------------------------------------------------------------------------------------------------------------------------------------------------------------------------------------------------------------------------------------------------------------------------------------	--

1351/1, 1352/1, 1353/1,
1354/1, 1355/1, 1356/1,
1357/1, 1358/3, 1358/4,
1359/1, 1360/1, 1361/1,
1362/1, 1363/1, 1364/1,
1365/1, 1366/1, 1367/1,
1368/1, 1369/1, 1370/1,
1371/1, 1372/1, 1373/1
1374/1, 1375/1, 1376/1,
1377/1, 1378/1, 1379/1,
1380/1, 1381/1, 1382/1,
1383/1, 1384/1, 1385/1,
1386/1, 1387/1, 1388/1,
1389/1, 1390/1, 1391/1,
1392/1, 1393/1, 1394/1,
1395/1, 1396/1, 1397/1,
1398/1, 1399/1, 1400/1,
1401/1, 1402/1, 1403/1,
1404/1, 1405/1, 1406/1,
1407/1, 1408/1, 1409/1,
1410/1, 1411/1, 1412/1,
1413/1, 1414, 1415, 1416,
1417, 1418, 1419, 1420, 1421,
1422, 1423, 1424, 1425, 1426,
1427, 1428, 1429, 1430, 1431,
1432, 1433, 1434, 1435, 1436,
1437, 1438, 1439, 1440, 1441,
1442, 1443, 1444/1, 1447,
1448, 1449, 1477, 1478, 1552,
1553, 1554, 1555, 1556, 1557,
1558, 1559, 1560, 1561, 1562,
1563, 1564, 1565, 1566, 1567,
1568, 1569, 1570, 1571, 1572,
1573, 1574, 1575, 1576, 1577,
1578, 1579, 1580, 1581, 1582,
1583, 1584, 1585, 1586, 1587,
1588, 1589, 1590, 1592, 1594,
1678, 1877, 1878, 1959

Gmina Bliżyn Obręb**Placzków:**

1000, 1001, 1002, 1003, 1005,
1006, 1007, 1008, 1009, 1010,
1011, 1012, 1013, 1014, 1015,
1016, 1017, 1018, 1019, 1020,
1021, 1022, 1023, 1024, 1025,
1026, 1027, 1028, 1029, 1030,
1031, 1032, 1033, 1034, 1035,

1036, 1037, 1038, 1039, 1040,
1041, 1042, 1043, 1044, 1045,
1046, 1047, 1048, 1049, 1050,
1051, 1052, 1053, 1068, 1069,
1073, 1075, 1313, 1616, 1617,
1618, 1619, 1620, 1621, 1622,
1623, 1624, 1625, 1626, 1627,
1628, 1629, 1630, 1631, 1632,
1633, 1634, 1635, 1636, 1637,
1638, 1639, 1640, 1641, 1642,
1643, 1644, 1645, 1646, 1647,
1648, 1649, 1650, 1651, 1652,
1653, 1654, 1655, 1656, 1657,
1658, 1659, 1670, 1671, 1672,
1673, 1674, 1675, 1676, 1677,
1679, 1680, 1681, 1682, 1683,
1684, 1685, 1686, 1687, 1688,
1689, 1690, 1691, 1692, 1693,
1694, 1695, 1696, 1697, 1698,
1699, 1700, 1701, 1702, 1703,
1704, 1705, 1706, 1707, 1708,
1709, 1710, 1711, 1712, 1713,
1714, 1715, 1716, 1717, 1718,
1719, 1720, 1721, 1722, 1723,
1724, 1725, 1726, 1727, 1728,
1729, 1730, 1731, 1732, 1733,
1734, 1735, 1736, 1737, 1738,
1739, 1740, 1741, 1742, 1743,
1744, 1745, 1746, 1747, 1748,
1749, 1750, 1751, 1752, 1753,
1754, 1755, 1756, 1757, 1758,
1760, 1762, 1764, 419/1, 681,
682, 683, 684, 789, 790, 791,
962, 963, 964, 965, 966, 967,
968, 969, 970, 971, 972, 973,
974, 975, 976, 977, 978, 979,
980, 987, 988, 989, 990, 991,
992, 993, 994, 995, 996, 997,
998, 999

Gmina Blizyn Obręb**Sorbin:**

271, 274, 277, 281, 285, 289,
293, 297, 300, 304, 305, 306,
309, 312/1, 312/2, 315, 318,
320, 321, 322, 323, 324/1,
324/2, 325, 327, 328, 329,
330, 331, 332, 333, 334, 336,
337, 339, 340, 341/1, 341/2,
342, 343, 344, 345, 347, 348,
349, 350, 351, 352, 353, 354,

355, 356, 357, 358, 359/2,
360, 361, 364, 365, 366, 368,
369, 370, 371, 372, 373, 374,
375, 376, 377, 378, 379, 380,
381, 382, 383, 385, 386, 387,
393, 394, 395, 396, 397, 398,
389/2, 390/2, 391/2, 392/2,
399, 400, 401, 402, 403, 404,
405, 406, 407, 408, 409/2,
410, 411/2, 412, 413, 414,
415, 416, 417, 418, 419, 420,
421/2, 422, 423, 424, 425,
426, 427, 429, 430, 431,
432/2, 433, 434/2, 435, 436,
437, 438, 439, 440, 441, 442,
443, 444, 445, 446, 447, 448,
449, 450, 451/1, 451/2, , 452,
455, 457, 458, 459, 460, 461,
462, 463, 464, 465/2, 466/2,
467, 468, 469, 470, 471/2,
472/1, 472/2, 473/2, 474/2,
475, 476, 477, 478, 479, 480,
481, 482, 483/2, 484/2, 485,
486, 487, 489, 490, 491,
493/2, 494, 495, 496, 497,
498, 499/2, 500, 501, 502,
503, 504, 505, 506, 507/1,
508/1, 509, 510, 511, 512,
513, 514, 515, 516, 517, 518,
519, 520/2, 521, 522, 523,
524, 525, 527, 528, 529, 531,
532, 533, 534, 535, 536, 537,
538/2, 539, 540, 541, 542,
543, 544, 545, 546, 547/2,
548, 550, 551, 552, 1048,
1055, 1070

Gmina Blizyn Obręb**Zbrojów:**

1, 2, 3/1, 5, 6, 7, 8, 9, 10, 11,
12, 13, 14, 15, 16, 17, 18, 19,
20, 21, 22, 23, 24,30, 31, 948

Nadleśnictwo Suchedniów,**Obręb Blizyn: 7b, 15 h**

		<p>Usuwanie drzew i krzewów z wywiezieniem biomasy. Zredukowanie pokrycie roślinności krzewiastej i drzewiastej do maksymalnie 20% powierzchni siedliska gatunku. (Działanie fakultatywne)</p> <p>Obligatoryjnym elementem niniejszych działań jest usunięcie całej pozyskanej biomasy i jej utylizacja poza granicami obszaru Natura 2000. Roślinność krzewiastą i drzewiastą należy usuwać ręcznie, przy użyciu kos (spalinowych lub ręcznych), ewentualnie maczet lub siekier, przy nasadzie korzeniowej (na wysokości nie większej niż 5 cm ponad gruntem), w sposób możliwie nieuszkodzający występujących w otoczeniu roślin zielnych oraz mszaków.</p> <p>Działanie powinno być realizowane poza obszarem występowania siedlisk przyrodniczych 4030, 6230, 6410 pokrywanym się ze stanowiskami <i>Euphydryas aurinia</i>, jeżeli zostaną wdrożone przewidziane dla tych siedlisk działania fakultatywne. W razie potrzeb.</p>	<p>Gmina Bliżyn Obręb Górki: 986, 987, 988, 989, 990/1, 1007/1, 1027, 1028, 1029, 1030, 1031</p> <p>Gmina Bliżyn Obręb Nowki: 151, 275, 276, 277, 278, 279/1, 279/2, 279/3, 280, 281, 282, 283, 284, 285, 286, 287, 288, 290, 291, 292, 293, 294, 295, 296, 297, 298, 299, 300, 301, 302, 303, 304, 305, 306, 307, 308/1, 308/2, 308/3, 309, 310, 311, 312, 313, 314, 315, 316, 317, 318, 319, 320/1, 320/2, 321, 322, 323/1, 325, 326, 327, 328, 329, 330, 331, 332, 333/1, 335, 336, 337, 338, 339/2, 426, 427, 428, 429, 430, 431, 432, 433/1, 434/2, 435, 436, 437, 438, 439, 440, 441, 442, 443, 444/1, 445/1, 446, 447, 448, 449, 450, 451, 452, 453, 455, 456/1, 456/2, 457, 458, 459, 460, 461, 462, 463, 464, 465, 466, 467, 468, 469, 470, 559, 561, 562</p> <p>Gmina Stąporków Obręb Odrowąż: 447, 605, 624/2</p> <p>Gmina Bliżyn Obręb Odrowążek: 81/1, 82/1, 83/1, 89/3, 91/1, 93/3, 95/1, 97/1, 99/1, 101/1, 103/1, 105/1, 108/1, 111/1, 114/1, 118/1, 120/4, 123/3, 126, 129/1, 132/1, 139/1, 141/1, 144/1, 147/1, 150/3, 153/1, 156/3, 159/3, 168/1, 171/1, 177/1, 180/1, 183/1, 189/1, 196/3, 200/1, 202/3, 204/1, 206/1, 208/1, 211/1, 214/1, 217/1, 226/3, 229/1, 232/1, 235/1, 241/1, 244/1,</p>	<p>Właściciel lub wykonujący prawa właścicielskie samodzielnie albo na podstawie porozumienia zawartego z organem sprawującym nadzór nad obszarem Natura 2000 lub bezpośrednio sprawujący nadzór nad obszarem Natura 2000, a w przypadkach gruntów będących w zarządzie Państwowego Gospodarstwa Leśnego Lasy Państwowe właściwy terytorialnie nadleśniczy.</p>
--	--	----------------------------------------------------------------------------------------------------------------------------------------------------------------------------------------------------------------------------------------------------------------------------------------------------------------------------------------------------------------------------------------------------------------------------------------------------------------------------------------------------------------------------------------------------------------------------------------------------------------------------------------------------------------------------------------------------------------------------------------------------------------------------------------------------------------------------------------------------------------------------------------------------------------------------------------------	------------------------------------------------------------------------------------------------------------------------------------------------------------------------------------------------------------------------------------------------------------------------------------------------------------------------------------------------------------------------------------------------------------------------------------------------------------------------------------------------------------------------------------------------------------------------------------------------------------------------------------------------------------------------------------------------------------------------------------------------------------------------------------------------------------------------------------------------------------------------------------------------------------------------------------------------------------------------------------------------------------------------------------------------------------------------------------------------------------------------------------------------------------------------------------------------------------------------------------------------------------------	-----------------------------------------------------------------------------------------------------------------------------------------------------------------------------------------------------------------------------------------------------------------------------------------------------------------------------------------------------------------

248/1, 251/1, 254/1, 257/1,
260/5, 263/1, 269/1, 275/1,
278/1, 281/3, 284/1, 287/1,
293/1, 296/3, 299/1, 302/3,
305/1, 306/1, 311/1, 314/1,
317/1, 320/1, 323/1, 326/1,
329/1, 332/3, 335/1, 338/1,
341/3, 341/4, 344/1, 347/1,
347/2, 350/3, 352/1, 356/3,
358/1, 362/4, 362/5, 364/1,
366/1, 368/1, 370/1, 372/1,
373, 374, 375, 376/1, 378,
379/2, 380/2, 380/3

Gmina Blizyn Obręb

Placzków:

12/2, 13/1, 14/1, 15/1, 16/1,
17/1, 264/2, 266, 269/2, 271,
272, 273, 274, 275/1, 275/2,
275/3, 276, 277, 278, 279,
280, 281, 282, 283, 284, 285,
286, 287, 288, 289, 290, 293,
295, 297/2, 299/2, 299/3, 301,
302, 303, 304, 305, 306, 307,
308, 309, 310, 311, 312, 313,
314, 315, 316, 317, 318, 319,
320, 321, 322, 323, 324, 325,
326, 327, 328, 329, 330, 331,
332, 333, 334, 335, 336, 337,
338, 339, 340/1, 340/2, 341,
342, 343, 344, 345, 346, 347,
348, 349/1, 349/2, 350, 351,
352, 353, 354, 355, 356, 357,
358, 359, 360, 361, 362/1,
362/2, 363, 364, 365, 366,
384, 385, 386, 387, 390, 397,
398, 399, 400, 401, 402, 403,
404, 405, 406, 407, 408, 409,
419/2, 641/1, 710, 711, 712,
713, 714, 715, 716, 717, 718,
719, 720, 721, 722, 723,
725/2, 726, 727, 728, 729,
730, 732, 733, 734, 735, 736,
792, 793, 797, 828, 829, 830,
831, 832, 833, 834, 835, 836,
837, 838, 839, 840, 841, 842,
843, 844, 845, 846/3, 847/3,

		848, 849, 850, 851, 852/1, 853, 854, 855, 856, 857, 858, 859, 860, 861, 862, 863, 864, 865, 866, 867, 869, 870, 871, 873, 874, 875, 878/2, 879, 880, 881, 882, 883, 884, 885, 886, 887, 888, 889, 890, 891, 892, 893, 894, 895, 896, 897, 901, 903, 904, 905, 906, 907, 908, 909, 911, 912, 913, 914, 915, 916, 917, 918, 919, 920, 921, 922, 923, 924, 925, 926, 927, 928, 929, 930, 1210, 1211, 1212, 1213, 1214, 1215, 1216, 1217, 1218, 1219, 1221, 1222, 1223, 1224, 1225, 1226, 1227, 1228, 1229, 1230, 1231, 1232, 1233, 1234, 1235, 1236, 1237, 1238, 1239, 1240, 1241, 1242, 1243, 1244, 1245, 1246, 1247, 1248, 1249, 1253, 1254, 1255, 1256, 1257, 1258, 1259, 1260, 1261/1, 1261/2, 1261/3, 1262, 1263, 1264, 1265, 1266, 1267, 1268, 1269, 1270, 1271, 1272, 1273, 1274, 1275, 1276, 1277, 1278, 1279, 1280, 1281, 1282, 1283, 1284, 1285, 1286, 1287, 1288, 1289, 1290, 1291, 1292, 1293, 1294, 1295, 1296, 1297, 1298, 1299, 1300, 1301, 1302, 1303, 1304, 1305, 1306, 1307, 1308, 1309, 1310, 1311/1, 1311/2, 1312/1, 1312/2, 1313, 1314/1, 1315/1, 1316/1, 1317/1, 1318/1, 1319/1, 1320/1, 1321/1, 1322/1, 1323/1, 1324/1, 1325/1, 1326/1, 1327/1, 1328/1, 1329/1, 1330/1, 1331/1, 1332/1, 1333/1, 1334/1, 1335/1, 1336/1, 1337/1, 1338/1, 1339/1, 1340/1, 1341/1, 1342/1, 1343/1, 1344/1, 1345/1, 1346/1, 1347/1, 1348/1, 1349/1, 1350/1,	
--	--	-------------------------------------------------------------------------------------------------------------------------------------------------------------------------------------------------------------------------------------------------------------------------------------------------------------------------------------------------------------------------------------------------------------------------------------------------------------------------------------------------------------------------------------------------------------------------------------------------------------------------------------------------------------------------------------------------------------------------------------------------------------------------------------------------------------------------------------------------------------------------------------------------------------------------------------------------------------------------------------------------------------------------------------------------------------------------------------------------------------------------------------------------------------------------------------------------------------------------------------------------------------------------------------------------------------------------------------------------------------------------------------------------------------------------------------------------------------------------------------------------------	--

1351/1, 1352/1, 1353/1,
1354/1, 1355/1, 1356/1,
1357/1, 1358/3, 1358/4,
1359/1, 1360/1, 1361/1,
1362/1, 1363/1, 1364/1,
1365/1, 1366/1, 1367/1,
1368/1, 1369/1, 1370/1,
1371/1, 1372/1, 1373/1
1374/1, 1375/1, 1376/1,
1377/1, 1378/1, 1379/1,
1380/1, 1381/1, 1382/1,
1383/1, 1384/1, 1385/1,
1386/1, 1387/1, 1388/1,
1389/1, 1390/1, 1391/1,
1392/1, 1393/1, 1394/1,
1395/1, 1396/1, 1397/1,
1398/1, 1399/1, 1400/1,
1401/1, 1402/1, 1403/1,
1404/1, 1405/1, 1406/1,
1407/1, 1408/1, 1409/1,
1410/1, 1411/1, 1412/1,
1413/1, 1414, 1415, 1416,
1417, 1418, 1419, 1420, 1421,
1422, 1423, 1424, 1425, 1426,
1427, 1428, 1429, 1430, 1431,
1432, 1433, 1434, 1435, 1436,
1437, 1438, 1439, 1440, 1441,
1442, 1443, 1444/1, 1447,
1448, 1449, 1477, 1478, 1552,
1553, 1554, 1555, 1556, 1557,
1558, 1559, 1560, 1561, 1562,
1563, 1564, 1565, 1566, 1567,
1568, 1569, 1570, 1571, 1572,
1573, 1574, 1575, 1576, 1577,
1578, 1579, 1580, 1581, 1582,
1583, 1584, 1585, 1586, 1587,
1588, 1589, 1590, 1592, 1594,
1678, 1877, 1878, 1959

Gmina Bliżyn Obręb**Placzków:**

1000, 1001, 1002, 1003, 1005,
1006, 1007, 1008, 1009, 1010,
1011, 1012, 1013, 1014, 1015,
1016, 1017, 1018, 1019, 1020,
1021, 1022, 1023, 1024, 1025,
1026, 1027, 1028, 1029, 1030,
1031, 1032, 1033, 1034, 1035,

1036, 1037, 1038, 1039, 1040,
1041, 1042, 1043, 1044, 1045,
1046, 1047, 1048, 1049, 1050,
1051, 1052, 1053, 1068, 1069,
1073, 1075, 1313, 1616, 1617,
1618, 1619, 1620, 1621, 1622,
1623, 1624, 1625, 1626, 1627,
1628, 1629, 1630, 1631, 1632,
1633, 1634, 1635, 1636, 1637,
1638, 1639, 1640, 1641, 1642,
1643, 1644, 1645, 1646, 1647,
1648, 1649, 1650, 1651, 1652,
1653, 1654, 1655, 1656, 1657,
1658, 1659, 1670, 1671, 1672,
1673, 1674, 1675, 1676, 1677,
1679, 1680, 1681, 1682, 1683,
1684, 1685, 1686, 1687, 1688,
1689, 1690, 1691, 1692, 1693,
1694, 1695, 1696, 1697, 1698,
1699, 1700, 1701, 1702, 1703,
1704, 1705, 1706, 1707, 1708,
1709, 1710, 1711, 1712, 1713,
1714, 1715, 1716, 1717, 1718,
1719, 1720, 1721, 1722, 1723,
1724, 1725, 1726, 1727, 1728,
1729, 1730, 1731, 1732, 1733,
1734, 1735, 1736, 1737, 1738,
1739, 1740, 1741, 1742, 1743,
1744, 1745, 1746, 1747, 1748,
1749, 1750, 1751, 1752, 1753,
1754, 1755, 1756, 1757, 1758,
1760, 1762, 1764, 419/1, 681,
682, 683, 684, 789, 790, 791,
962, 963, 964, 965, 966, 967,
968, 969, 970, 971, 972, 973,
974, 975, 976, 977, 978, 979,
980, 987, 988, 989, 990, 991,
992, 993, 994, 995, 996, 997,
998, 999

Gmina Blizyn Obręb**Sorbin:**

271, 274, 277, 281, 285, 289,
293, 297, 300, 304, 305, 306,
309, 312/1, 312/2, 315, 318,
320, 321, 322, 323, 324/1,
324/2, 325, 327, 328, 329,
330, 331, 332, 333, 334, 336,
337, 339, 340, 341/1, 341/2,
342, 343, 344, 345, 347, 348,
349, 350, 351, 352, 353, 354,

355, 356, 357, 358, 359/2,
360, 361, 364, 365, 366, 368,
369, 370, 371, 372, 373, 374,
375, 376, 377, 378, 379, 380,
381, 382, 383, 385, 386, 387,
393, 394, 395, 396, 397, 398,
389/2, 390/2, 391/2, 392/2,
399, 400, 401, 402, 403, 404,
405, 406, 407, 408, 409/2,
410, 411/2, 412, 413, 414,
415, 416, 417, 418, 419, 420,
421/2, 422, 423, 424, 425,
426, 427, 429, 430, 431,
432/2, 433, 434/2, 435, 436,
437, 438, 439, 440, 441, 442,
443, 444, 445, 446, 447, 448,
449, 450, 451/1, 451/2, , 452,
455, 457, 458, 459, 460, 461,
462, 463, 464, 465/2, 466/2,
467, 468, 469, 470, 471/2,
472/1, 472/2, 473/2, 474/2,
475, 476, 477, 478, 479, 480,
481, 482, 483/2, 484/2, 485,
486, 487, 489, 490, 491,
493/2, 494, 495, 496, 497,
498, 499/2, 500, 501, 502,
503, 504, 505, 506, 507/1,
508/1, 509, 510, 511, 512,
513, 514, 515, 516, 517, 518,
519, 520/2, 521, 522, 523,
524, 525, 527, 528, 529, 531,
532, 533, 534, 535, 536, 537,
538/2, 539, 540, 541, 542,
543, 544, 545, 546, 547/2,
548, 550, 551, 552, 1048,
1055, 1070

Gmina Blizyn Obręb**Zbrojów:**

1, 2, 3/1, 5, 6, 7, 8, 9, 10, 11,
12, 13, 14, 15, 16, 17, 18, 19,
20, 21, 22, 23, 24,30, 31, 948

Nadleśnictwo Suchedniów,**Obręb Blizyn: 7b, 15h.**

		<p>Koszenie z wywiezieniem biomasy Zabieg koszenia należy przeprowadzić w okresie od 15 września do 31 października. Koszenie ręczne z oznaczeniem miejsc występowania larw. , Dopuszcza się pozostawienie 15-20 % powierzchni nieskoszonej. Pokos należy wykonywać na wysokości 10-15 cm ponad gruntem. Usunięcie pozyskanej biomasy po uprzednim wysuszeniu siana, w terminie nie dłuższym niż 2 tygodnie od pokosu. Działanie coroczne lub w co drugim roku. <i>(Działanie fakultatywne</i></p>	<p>Gmina Bliżyn Obręb Górki: 986, 987, 988, 989, 990/1, 1007/1, 1027, 1028, 1029, 1030, 1031</p> <p>Gmina Bliżyn Obręb Nowki: 151, 275, 276, 277, 278, 279/1, 279/2, 279/3, 280, 281, 282, 283, 284, 285, 286, 287, 288, 290, 291, 292, 293, 294, 295, 296, 297, 298, 299, 300, 301, 302, 303, 304, 305, 306, 307, 308/1, 308/2, 308/3, 309, 310, 311, 312, 313, 314, 315, 316, 317, 318, 319, 320/1, 320/2, 321, 322, 323/1, 325, 326, 327, 328, 329, 330, 331, 332, 333/1, 335, 336, 337, 338, 339/2, 426, 427, 428, 429, 430, 431, 432, 433/1, 434/2, 435, 436, 437, 438, 439, 440, 441, 442, 443, 444/1, 445/1, 446, 447, 448, 449, 450, 451, 452, 453, 455, 456/1, 456/2, 457, 458, 459, 460, 461, 462, 463, 464, 465, 466, 467, 468, 469, 470, 559, 561, 562</p> <p>Gmina Stąporków Obręb Odrowąż: 447, 605, 624/2</p> <p>Gmina Bliżyn Obręb Odrowążek: 81/1, 82/1, 83/1, 89/3, 91/1, 93/3, 95/1, 97/1, 99/1, 101/1, 103/1, 105/1, 108/1, 111/1, 114/1, 118/1, 120/4, 123/3, 126, 129/1, 132/1, 139/1, 141/1, 144/1, 147/1, 150/3, 153/1, 156/3, 159/3, 168/1, 171/1, 177/1, 180/1, 183/1, 189/1, 196/3, 200/1, 202/3, 204/1, 206/1, 208/1, 211/1, 214/1, 217/1, 226/3, 229/1, 232/1, 235/1, 241/1, 244/1,</p>	<p>Właściciel lub wykonujący prawa właścicielskie na podstawie zobowiązania podjętego w związku z korzystaniem z programów wsparcia z tytułu obniżenia dochodowości albo na podstawie porozumienia zawartego z organem sprawującym nadzór nad obszarem Natura 2000 lub właściwy terytorialnie nadleśniczy lub bezpośrednio sprawujący nadzór nad obszarem Natura 2000</p>
--	--	----------------------------------------------------------------------------------------------------------------------------------------------------------------------------------------------------------------------------------------------------------------------------------------------------------------------------------------------------------------------------------------------------------------------------------------------------------------------------------------------------------------------------	------------------------------------------------------------------------------------------------------------------------------------------------------------------------------------------------------------------------------------------------------------------------------------------------------------------------------------------------------------------------------------------------------------------------------------------------------------------------------------------------------------------------------------------------------------------------------------------------------------------------------------------------------------------------------------------------------------------------------------------------------------------------------------------------------------------------------------------------------------------------------------------------------------------------------------------------------------------------------------------------------------------------------------------------------------------------------------------------------------------------------------------------------------------------------------------------------------------------------------------------------------------	---------------------------------------------------------------------------------------------------------------------------------------------------------------------------------------------------------------------------------------------------------------------------------------------------------------------------------------------------------------------------

248/1, 251/1, 254/1, 257/1,
260/5, 263/1, 269/1, 275/1,
278/1, 281/3, 284/1, 287/1,
293/1, 296/3, 299/1, 302/3,
305/1, 306/1, 311/1, 314/1,
317/1, 320/1, 323/1, 326/1,
329/1, 332/3, 335/1, 338/1,
341/3, 341/4, 344/1, 347/1,
347/2, 350/3, 352/1, 356/3,
358/1, 362/4, 362/5, 364/1,
366/1, 368/1, 370/1, 372/1,
373, 374, 375, 376/1, 378,
379/2, 380/2, 380/3

Gmina Blizyn Obręb**Placzków:**

12/2, 13/1, 14/1, 15/1, 16/1,
17/1, 264/2, 266, 269/2, 271,
272, 273, 274, 275/1, 275/2,
275/3, 276, 277, 278, 279,
280, 281, 282, 283, 284, 285,
286, 287, 288, 289, 290, 293,
295, 297/2, 299/2, 299/3, 301,
302, 303, 304, 305, 306, 307,
308, 309, 310, 311, 312, 313,
314, 315, 316, 317, 318, 319,
320, 321, 322, 323, 324, 325,
326, 327, 328, 329, 330, 331,
332, 333, 334, 335, 336, 337,
338, 339, 340/1, 340/2, 341,
342, 343, 344, 345, 346, 347,
348, 349/1, 349/2, 350, 351,
352, 353, 354, 355, 356, 357,
358, 359, 360, 361, 362/1,
362/2, 363, 364, 365, 366,
384, 385, 386, 387, 390, 397,
398, 399, 400, 401, 402, 403,
404, 405, 406, 407, 408, 409,
419/2, 641/1, 710, 711, 712,
713, 714, 715, 716, 717, 718,
719, 720, 721, 722, 723,
725/2, 726, 727, 728, 729,
730, 732, 733, 734, 735, 736,
792, 793, 797, 828, 829, 830,
831, 832, 833, 834, 835, 836,
837, 838, 839, 840, 841, 842,
843, 844, 845, 846/3, 847/3,

		848, 849, 850, 851, 852/1, 853, 854, 855, 856, 857, 858, 859, 860, 861, 862, 863, 864, 865, 866, 867, 869, 870, 871, 873, 874, 875, 878/2, 879, 880, 881, 882, 883, 884, 885, 886, 887, 888, 889, 890, 891, 892, 893, 894, 895, 896, 897, 901, 903, 904, 905, 906, 907, 908, 909, 911, 912, 913, 914, 915, 916, 917, 918, 919, 920, 921, 922, 923, 924, 925, 926, 927, 928, 929, 930, 1210, 1211, 1212, 1213, 1214, 1215, 1216, 1217, 1218, 1219, 1221, 1222, 1223, 1224, 1225, 1226, 1227, 1228, 1229, 1230, 1231, 1232, 1233, 1234, 1235, 1236, 1237, 1238, 1239, 1240, 1241, 1242, 1243, 1244, 1245, 1246, 1247, 1248, 1249, 1253, 1254, 1255, 1256, 1257, 1258, 1259, 1260, 1261/1, 1261/2, 1261/3, 1262, 1263, 1264, 1265, 1266, 1267, 1268, 1269, 1270, 1271, 1272, 1273, 1274, 1275, 1276, 1277, 1278, 1279, 1280, 1281, 1282, 1283, 1284, 1285, 1286, 1287, 1288, 1289, 1290, 1291, 1292, 1293, 1294, 1295, 1296, 1297, 1298, 1299, 1300, 1301, 1302, 1303, 1304, 1305, 1306, 1307, 1308, 1309, 1310, 1311/1, 1311/2, 1312/1, 1312/2, 1313, 1314/1, 1315/1, 1316/1, 1317/1, 1318/1, 1319/1, 1320/1, 1321/1, 1322/1, 1323/1, 1324/1, 1325/1, 1326/1, 1327/1, 1328/1, 1329/1, 1330/1, 1331/1, 1332/1, 1333/1, 1334/1, 1335/1, 1336/1, 1337/1, 1338/1, 1339/1, 1340/1, 1341/1, 1342/1, 1343/1, 1344/1, 1345/1, 1346/1, 1347/1, 1348/1, 1349/1, 1350/1,	
--	--	-------------------------------------------------------------------------------------------------------------------------------------------------------------------------------------------------------------------------------------------------------------------------------------------------------------------------------------------------------------------------------------------------------------------------------------------------------------------------------------------------------------------------------------------------------------------------------------------------------------------------------------------------------------------------------------------------------------------------------------------------------------------------------------------------------------------------------------------------------------------------------------------------------------------------------------------------------------------------------------------------------------------------------------------------------------------------------------------------------------------------------------------------------------------------------------------------------------------------------------------------------------------------------------------------------------------------------------------------------------------------------------------------------------------------------------------------------------------------------------------------------	--

1351/1, 1352/1, 1353/1,
1354/1, 1355/1, 1356/1,
1357/1, 1358/3, 1358/4,
1359/1, 1360/1, 1361/1,
1362/1, 1363/1, 1364/1,
1365/1, 1366/1, 1367/1,
1368/1, 1369/1, 1370/1,
1371/1, 1372/1, 1373/1,
1374/1, 1375/1, 1376/1,
1377/1, 1378/1, 1379/1,
1380/1, 1381/1, 1382/1,
1383/1, 1384/1, 1385/1,
1386/1, 1387/1, 1388/1,
1389/1, 1390/1, 1391/1,
1392/1, 1393/1, 1394/1,
1395/1, 1396/1, 1397/1,
1398/1, 1399/1, 1400/1,
1401/1, 1402/1, 1403/1,
1404/1, 1405/1, 1406/1,
1407/1, 1408/1, 1409/1,
1410/1, 1411/1, 1412/1,
1413/1, 1414, 1415, 1416,
1417, 1418, 1419, 1420, 1421,
1422, 1423, 1424, 1425, 1426,
1427, 1428, 1429, 1430, 1431,
1432, 1433, 1434, 1435, 1436,
1437, 1438, 1439, 1440, 1441,
1442, 1443, 1444/1, 1447,
1448, 1449, 1477, 1478, 1552,
1553, 1554, 1555, 1556, 1557,
1558, 1559, 1560, 1561, 1562,
1563, 1564, 1565, 1566, 1567,
1568, 1569, 1570, 1571, 1572,
1573, 1574, 1575, 1576, 1577,
1578, 1579, 1580, 1581, 1582,
1583, 1584, 1585, 1586, 1587,
1588, 1589, 1590, 1592, 1594,
1678, 1877, 1878, 1959

Gmina Bliżyn Obręb**Placzków:**

1000, 1001, 1002, 1003, 1005,
1006, 1007, 1008, 1009, 1010,
1011, 1012, 1013, 1014, 1015,
1016, 1017, 1018, 1019, 1020,
1021, 1022, 1023, 1024, 1025,
1026, 1027, 1028, 1029, 1030,
1031, 1032, 1033, 1034, 1035,

1036, 1037, 1038, 1039, 1040,
1041, 1042, 1043, 1044, 1045,
1046, 1047, 1048, 1049, 1050,
1051, 1052, 1053, 1068, 1069,
1073, 1075, 1313, 1616, 1617,
1618, 1619, 1620, 1621, 1622,
1623, 1624, 1625, 1626, 1627,
1628, 1629, 1630, 1631, 1632,
1633, 1634, 1635, 1636, 1637,
1638, 1639, 1640, 1641, 1642,
1643, 1644, 1645, 1646, 1647,
1648, 1649, 1650, 1651, 1652,
1653, 1654, 1655, 1656, 1657,
1658, 1659, 1670, 1671, 1672,
1673, 1674, 1675, 1676, 1677,
1679, 1680, 1681, 1682, 1683,
1684, 1685, 1686, 1687, 1688,
1689, 1690, 1691, 1692, 1693,
1694, 1695, 1696, 1697, 1698,
1699, 1700, 1701, 1702, 1703,
1704, 1705, 1706, 1707, 1708,
1709, 1710, 1711, 1712, 1713,
1714, 1715, 1716, 1717, 1718,
1719, 1720, 1721, 1722, 1723,
1724, 1725, 1726, 1727, 1728,
1729, 1730, 1731, 1732, 1733,
1734, 1735, 1736, 1737, 1738,
1739, 1740, 1741, 1742, 1743,
1744, 1745, 1746, 1747, 1748,
1749, 1750, 1751, 1752, 1753,
1754, 1755, 1756, 1757, 1758,
1760, 1762, 1764, 419/1, 681,
682, 683, 684, 789, 790, 791,
962, 963, 964, 965, 966, 967,
968, 969, 970, 971, 972, 973,
974, 975, 976, 977, 978, 979,
980, 987, 988, 989, 990, 991,
992, 993, 994, 995, 996, 997,
998, 999

Gmina Blizyn Obręb**Sorbin:**

271, 274, 277, 281, 285, 289,
293, 297, 300, 304, 305, 306,
309, 312/1, 312/2, 315, 318,
320, 321, 322, 323, 324/1,
324/2, 325, 327, 328, 329,
330, 331, 332, 333, 334, 336,
337, 339, 340, 341/1, 341/2,
342, 343, 344, 345, 347, 348,
349, 350, 351, 352, 353, 354,

			<p>355, 356, 357, 358, 359/2, 360, 361, 364, 365, 366, 368, 369, 370, 371, 372, 373, 374, 375, 376, 377, 378, 379, 380, 381, 382, 383, 385, 386, 387, 393, 394, 395, 396, 397, 398, 389/2, 390/2, 391/2, 392/2, 399, 400, 401, 402, 403, 404, 405, 406, 407, 408, 409/2, 410, 411/2, 412, 413, 414, 415, 416, 417, 418, 419, 420, 421/2, 422, 423, 424, 425, 426, 427, 429, 430, 431, 432/2, 433, 434/2, 435, 436, 437, 438, 439, 440, 441, 442, 443, 444, 445, 446, 447, 448, 449, 450, 451/1, 451/2, , 452, 455, 457, 458, 459, 460, 461, 462, 463, 464, 465/2, 466/2, 467, 468, 469, 470, 471/2, 472/1, 472/2, 473/2, 474/2, 475, 476, 477, 478, 479, 480, 481, 482, 483/2, 484/2, 485, 486, 487, 489, 490, 491, 493/2, 494, 495, 496, 497, 498, 499/2, 500, 501, 502, 503, 504, 505, 506, 507/1, 508/1, 509, 510, 511, 512, 513, 514, 515, 516, 517, 518, 519, 520/2, 521, 522, 523, 524, 525, 527, 528, 529, 531, 532, 533, 534, 535, 536, 537, 538/2, 539, 540, 541, 542, 543, 544, 545, 546, 547/2, 548, 550, 551, 552, 1048, 1055, 1070</p> <p>Gmina Bliżyn Obręb Zbrojów: 1, 2, 3/1, 5, 6, 7, 8, 9, 10, 11, 12, 13, 14, 15, 16, 17, 18, 19, 20, 21, 22, 23, 24,30, 31, 948</p> <p>Nadleśnictwo Suchedniów, Obręb Bliżyn: 7b, 15 h</p>	
<i>Działania związane z monitoringiem stanu przedmiotów ochrony oraz monitoringiem realizacji celów</i>				
	Ocena stanu zachowania	Gmina Bliżyn Obręb Górki:	Sprawujący nadzór nad	

		<p>przedmiotu ochrony zgodnie z metodyką przyjętą do celów monitoringu¹⁾ i ocena realizacji założonych celów Co 3 lata.</p>	<p>986, 987, 988, 989, 990/1, 1007/1, 1027, 1028, 1029, 1030, 1031</p> <p>Gmina Bliżyn Obręb Nowki: 151, 275, 276, 277, 278, 279/1, 279/2, 279/3, 280, 281, 282, 283, 284, 285, 286, 287, 288, 290, 291, 292, 293, 294, 295, 296, 297, 298, 299, 300, 301, 302, 303, 304, 305, 306, 307, 308/1, 308/2, 308/3, 309, 310, 311, 312, 313, 314, 315, 316, 317, 318, 319, 320/1, 320/2, 321, 322, 323/1, 325, 326, 327, 328, 329, 330, 331, 332, 333/1, 335, 336, 337, 338, 339/2, 426, 427, 428, 429, 430, 431, 432, 433/1, 434/2, 435, 436, 437, 438, 439, 440, 441, 442, 443, 444/1, 445/1, 446, 447, 448, 449, 450, 451, 452, 453, 455, 456/1, 456/2, 457, 458, 459, 460, 461, 462, 463, 464, 465, 466, 467, 468, 469, 470, 559, 561, 562</p> <p>Gmina Stąporków Obręb Odrowąż: 447, 605, 624/2</p> <p>Gmina Bliżyn Obręb Odrowążek: 81/1, 82/1, 83/1, 89/3, 91/1, 93/3, 95/1, 97/1, 99/1, 101/1, 103/1, 105/1, 108/1, 111/1, 114/1, 118/1, 120/4, 123/3, 126, 129/1, 132/1, 139/1, 141/1, 144/1, 147/1, 150/3, 153/1, 156/3, 159/3, 168/1, 171/1, 177/1, 180/1, 183/1, 189/1, 196/3, 200/1, 202/3, 204/1, 206/1, 208/1, 211/1, 214/1, 217/1, 226/3, 229/1, 232/1, 235/1, 241/1, 244/1, 248/1, 251/1, 254/1, 257/1,</p>	obszarem Natura 2000
--	--	--------------------------------------------------------------------------------------------------------------------------------------------	---------------------------------------------------------------------------------------------------------------------------------------------------------------------------------------------------------------------------------------------------------------------------------------------------------------------------------------------------------------------------------------------------------------------------------------------------------------------------------------------------------------------------------------------------------------------------------------------------------------------------------------------------------------------------------------------------------------------------------------------------------------------------------------------------------------------------------------------------------------------------------------------------------------------------------------------------------------------------------------------------------------------------------------------------------------------------------------------------------------------------------------------------------------------------------------------------------------------------------------------------------	----------------------

260/5, 263/1, 269/1, 275/1,
278/1, 281/3, 284/1, 287/1,
293/1, 296/3, 299/1, 302/3,
305/1, 306/1, 311/1, 314/1,
317/1, 320/1, 323/1, 326/1,
329/1, 332/3, 335/1, 338/1,
341/3, 341/4, 344/1, 347/1,
347/2, 350/3, 352/1, 356/3,
358/1, 362/4, 362/5, 364/1,
366/1, 368/1, 370/1, 372/1,
373, 374, 375, 376/1, 378,
379/2, 380/2, 380/3

Gmina Blizyn Obręb**Placzków:**

12/2, 13/1, 14/1, 15/1, 16/1,
17/1, 264/2, 266, 269/2, 271,
272, 273, 274, 275/1, 275/2,
275/3, 276, 277, 278, 279,
280, 281, 282, 283, 284, 285,
286, 287, 288, 289, 290, 293,
295, 297/2, 299/2, 299/3, 301,
302, 303, 304, 305, 306, 307,
308, 309, 310, 311, 312, 313,
314, 315, 316, 317, 318, 319,
320, 321, 322, 323, 324, 325,
326, 327, 328, 329, 330, 331,
332, 333, 334, 335, 336, 337,
338, 339, 340/1, 340/2, 341,
342, 343, 344, 345, 346, 347,
348, 349/1, 349/2, 350, 351,
352, 353, 354, 355, 356, 357,
358, 359, 360, 361, 362/1,
362/2, 363, 364, 365, 366,
384, 385, 386, 387, 390, 397,
398, 399, 400, 401, 402, 403,
404, 405, 406, 407, 408, 409,
419/2, 641/1, 710, 711, 712,
713, 714, 715, 716, 717, 718,
719, 720, 721, 722, 723,
725/2, 726, 727, 728, 729,
730, 732, 733, 734, 735, 736,
792, 793, 797, 828, 829, 830,
831, 832, 833, 834, 835, 836,
837, 838, 839, 840, 841, 842,
843, 844, 845, 846/3, 847/3,
848, 849, 850, 851, 852/1,

		853, 854, 855, 856, 857, 858, 859, 860, 861, 862, 863, 864, 865, 866, 867, 869, 870, 871, 873, 874, 875, 878/2, 879, 880, 881, 882, 883, 884, 885, 886, 887, 888, 889, 890, 891, 892, 893, 894, 895, 896, 897, 901, 903, 904, 905, 906, 907, 908, 909, 911, 912, 913, 914, 915, 916, 917, 918, 919, 920, 921, 922, 923, 924, 925, 926, 927, 928, 929, 930, 1210, 1211, 1212, 1213, 1214, 1215, 1216, 1217, 1218, 1219, 1221, 1222, 1223, 1224, 1225, 1226, 1227, 1228, 1229, 1230, 1231, 1232, 1233, 1234, 1235, 1236, 1237, 1238, 1239, 1240, 1241, 1242, 1243, 1244, 1245, 1246, 1247, 1248, 1249, 1253, 1254, 1255, 1256, 1257, 1258, 1259, 1260, 1261/1, 1261/2, 1261/3, 1262, 1263, 1264, 1265, 1266, 1267, 1268, 1269, 1270, 1271, 1272, 1273, 1274, 1275, 1276, 1277, 1278, 1279, 1280, 1281, 1282, 1283, 1284, 1285, 1286, 1287, 1288, 1289, 1290, 1291, 1292, 1293, 1294, 1295, 1296, 1297, 1298, 1299, 1300, 1301, 1302, 1303, 1304, 1305, 1306, 1307, 1308, 1309, 1310, 1311/1, 1311/2, 1312/1, 1312/2, 1313, 1314/1, 1315/1, 1316/1, 1317/1, 1318/1, 1319/1, 1320/1, 1321/1, 1322/1, 1323/1, 1324/1, 1325/1, 1326/1, 1327/1, 1328/1, 1329/1, 1330/1, 1331/1, 1332/1, 1333/1, 1334/1, 1335/1, 1336/1, 1337/1, 1338/1, 1339/1, 1340/1, 1341/1, 1342/1, 1343/1, 1344/1, 1345/1, 1346/1, 1347/1, 1348/1, 1349/1, 1350/1, 1351/1, 1352/1, 1353/1, 1354/1,	
--	--	------------------------------------------------------------------------------------------------------------------------------------------------------------------------------------------------------------------------------------------------------------------------------------------------------------------------------------------------------------------------------------------------------------------------------------------------------------------------------------------------------------------------------------------------------------------------------------------------------------------------------------------------------------------------------------------------------------------------------------------------------------------------------------------------------------------------------------------------------------------------------------------------------------------------------------------------------------------------------------------------------------------------------------------------------------------------------------------------------------------------------------------------------------------------------------------------------------------------------------------------------------------------------------------------------------------------------------------------------------------------------------------------------------------------------------------------------------------------------------------------------------	--

1355/1, 1356/1, 1357/1,
1358/3, 1358/4, 1359/1,
1360/1, 1361/1, 1362/1,
1363/1, 1364/1, 1365/1,
1366/1, 1367/1, 1368/1,
1369/1, 1370/1, 1371/1,
1372/1, 1373/1, 1374/1,
1375/1, 1376/1, 1377/1,
1378/1, 1379/1, 1380/1,
1381/1, 1382/1, 1383/1,
1384/1, 1385/1, 1386/1,
1387/1, 1388/1, 1389/1,
1390/1, 1391/1, 1392/1,
1393/1, 1394/1, 1395/1,
1396/1, 1397/1, 1398/1,
1399/1, 1400/1, 1401/1,
1402/1, 1403/1, 1404/1,
1405/1, 1406/1, 1407/1,
1408/1, 1409/1, 1410/1,
1411/1, 1412/1, 1413/1, 1414,
1415, 1416, 1417, 1418, 1419,
1420, 1421, 1422, 1423, 1424,
1425, 1426, 1427, 1428, 1429,
1430, 1431, 1432, 1433, 1434,
1435, 1436, 1437, 1438,
1439, 1440, 1441, 1442, 1443,
1444/1, 1447, 1448, 1449,
1477, 1478, 1552, 1553, 1554,
1555, 1556, 1557, 1558, 1559,
1560, 1561, 1562, 1563, 1564,
1565, 1566, 1567, 1568, 1569,
1570, 1571, 1572, 1573, 1574,
1575, 1576, 1577, 1578, 1579,
1580, 1581, 1582, 1583, 1584,
1585, 1586, 1587, 1588, 1589,
1590, 1592, 1594, 1678, 1877,
1878, 1959

Gmina Blizyn Obręb**Placzków:**

1000, 1001, 1002, 1003, 1005,
1006, 1007, 1008, 1009, 1010,
1011, 1012, 1013, 1014, 1015,
1016, 1017, 1018, 1019, 1020,
1021, 1022, 1023, 1024, 1025,
1026, 1027, 1028, 1029, 1030,
1031, 1032, 1033, 1034, 1035,
1036, 1037, 1038, 1039, 1040,

1041, 1042, 1043, 1044, 1045,
1046, 1047, 1048, 1049, 1050,
1051, 1052, 1053, 1068, 1069,
1073, 1075, 1313, 1616, 1617,
1618, 1619, 1620, 1621, 1622,
1623, 1624, 1625, 1626, 1627,
1628, 1629, 1630, 1631, 1632,
1633, 1634, 1635, 1636, 1637,
1638, 1639, 1640, 1641, 1642,
1643, 1644, 1645, 1646, 1647,
1648, 1649, 1650, 1651, 1652,
1653, 1654, 1655, 1656, 1657,
1658, 1659, 1670, 1671, 1672,
1673, 1674, 1675, 1676, 1677,
1679, 1680, 1681, 1682, 1683,
1684, 1685, 1686, 1687, 1688,
1689, 1690, 1691, 1692, 1693,
1694, 1695, 1696, 1697, 1698,
1699, 1700, 1701, 1702, 1703,
1704, 1705, 1706, 1707, 1708,
1709, 1710, 1711, 1712, 1713,
1714, 1715, 1716, 1717, 1718,
1719, 1720, 1721, 1722, 1723,
1724, 1725, 1726, 1727, 1728,
1729, 1730, 1731, 1732, 1733,
1734, 1735, 1736, 1737, 1738,
1739, 1740, 1741, 1742, 1743,
1744, 1745, 1746, 1747, 1748,
1749, 1750, 1751, 1752, 1753,
1754, 1755, 1756, 1757, 1758,
1760, 1762, 1764, 419/1, 681,
682, 683, 684, 789, 790, 791,
962, 963, 964, 965, 966, 967,
968, 969, 970, 971, 972, 973,
974, 975, 976, 977, 978, 979,
980, 987, 988, 989, 990, 991,
992, 993, 994, 995, 996, 997,
998, 999

Gmina Blizyn Obręb**Sorbin:**

271, 274, 277, 281, 285, 289,
293, 297, 300, 304, 305, 306,
309, 312/1, 312/2, 315, 318,
320, 321, 322, 323, 324/1,
324/2, 325, 327, 328, 329,
330, 331, 332, 333, 334, 336,
337, 339, 340, 341/1, 341/2,
342, 343, 344, 345, 347, 348,
349, 350, 351, 352, 353, 354,
355, 356, 357, 358, 359/2,

360, 361, 364, 365, 366, 368,
369, 370, 371, 372, 373, 374,
375, 376, 377, 378, 379, 380,
381, 382, 383, 385, 386, 387,
393, 394, 395, 396, 397, 398,
389/2, 390/2, 391/2, 392/2,
399, 400, 401, 402, 403, 404,
405, 406, 407, 408, 409/2,
410, 411/2, 412, 413, 414,
415, 416, 417, 418, 419, 420,
421/2, 422, 423, 424, 425,
426, 427, 429, 430, 431,
432/2, 433, 434/2, 435, 436,
437, 438, 439, 440, 441, 442,
443, 444, 445, 446, 447, 448,
449, 450, 451/1, 451/2, , 452,
455, 457, 458, 459, 460, 461,
462, 463, 464, 465/2, 466/2,
467, 468, 469, 470, 471/2,
472/1, 472/2, 473/2, 474/2,
475, 476, 477, 478, 479, 480,
481, 482, 483/2, 484/2, 485,
486, 487, 489, 490, 491,
493/2, 494, 495, 496, 497,
498, 499/2, 500, 501, 502,
503, 504, 505, 506, 507/1,
508/1, 509, 510, 511, 512,
513, 514, 515, 516, 517, 518,
519, 520/2, 521, 522, 523,
524, 525, 527, 528, 529, 531,
532, 533, 534, 535, 536, 537,
538/2, 539, 540, 541, 542,
543, 544, 545, 546, 547/2,
548, 550, 551, 552, 1048,
1055, 1070

Gmina Blizyn Obręb**Zbrojów:**

1, 2, 3/1, 5, 6, 7, 8, 9, 10, 11,
12, 13, 14, 15, 16, 17, 18, 19,
20, 21, 22, 23, 24,30, 31, 948

**Nadleśnictwo Suchedniów,
Obręb Blizyn: 7b, 15 h**

3.	6177 Modraszek telejus <i>Phengaris teleius</i>	Weyfikacja występowania gatunku w obszarze.
----	----------------------------------------------------	---------------------------------------------

W przypadku stwierdzenia w obszarze Natura 2000 Uroczysko Pięty PLH260012 występowania przedmiotu ochrony na działkach nie wskazanych w planie zadań ochronnych, po wykonaniu ekspertyzy przyrodniczej można realizować działania ochronne zgodnie z niniejszym zarządzeniem właściwe dla stwierdzonego siedliska lub gatunku.

¹⁾ w rozumieniu rozporządzenia Ministra Środowiska z dnia 17 lutego 2010 r. w sprawie sporządzania projektu planu zadań ochronnych dla obszaru Natura 2000 (Dz. U. Nr 34, poz. 186 z późn. zm.)

²⁾Działki ewidencyjne: Agencja Restrukturyzacji i Modernizacji Rolnictwa, baza LPIS (18.07.2016 r.), wydzielania leśne pochodzą z przedłożonych do RDOŚ do uzgodnienia zadań ochronnych w Planach Urządzenia Lasu dla Nadleśnictwa Suchedniów na okres 01.01.2020 – 31.12.2029 i Stąporków na okres 01.01.2018 - 31.12.2027.

**LOKALIZACJA WDRAŻANIA DZIAŁAŃ OCHRONNYCH – MAPA POGLĄDOWA
(ARKUSZE 1-10)**

