



Załącznik nr 7
do Zarządzenia nr 29
Nadleśniczego Nadleśnictwa Wałcz
z dnia 26 maja 2023r.

**Projekt stałej organizacji ruchu na drodze leśnej z Rudnicy do szkółki
gospodarczej w Rudnicy.
Nadleśnictwo Wałcz, Leśnictwo Międzyrzecze.**

Branża: drogowa – stała organizacja ruchu.

Zarządca: Nadleśnictwo Wałcz, ul. Kołobrzeska 1, 78-600 Wałcz.

**Lokalizacja: działka nr 287/10, 287/7
obręb ewidencyjny Kłębowiec.**

Data opracowania: 23.05.2023

Autor opracowania:
STARAŻNIK LEŚNY
Andrzej Gnych

Stała organizacja ruchu

Spis treści

1. PODSTWA OPRACOWANIA
2. ZAKRES I CEL OPRACOWANIA
3. CHARAKTERYSTYKA DROGI
4. OPIS STANU ISTNIEJĄCEGO
5. OPIS PROJEKTOWANYCH ROZWIĄZAŃ
6. OPIS WYSTĘPUJĄCYCH ZAGROŻEŃ I UTRUDNIEŃ
7. SPOSÓB UMIESZCZENIA ZNAKÓW
8. PRZEWIDYWANY TERMIN WPROWADZENIA PRZEDMIOTOWEJ
ORGANIZACJA RUCHU
9. SPIS ZAŁĄCZONYCH RYSUNKÓW
 - 9.1 PLAN ORIENTACYJNY W SKALI 1:10000 (OD 1:10 000 DO 1: 25 000)
Z ZAZNACZENIEM DROGI (DRÓG), KTÓRYCH PROJEKT DOTYCZY
 - 9.2 PLAN SYTUACYJNY W SKALI 1:1000 (OD 1:500 DO 1: 1000)
ZAWIERAJĄCY: LOKALIZACJĘ PROJEKTOWANYCH ZNAKÓW
DROGOWYCH, URZĄDZEŃ SYGNALIZACYJNYCH I URZĄDZEŃ
BEZPIECZEŃSTWA RUCHU ORAZ PARAMETRY GEOMETRII DROGI
(DRÓG)
 - 9.3 ZAŁĄCZNIK NR 3 DO ZARZĄDZENIA NR 36 DYREKTORA
GENERALNEGO LASÓW PAŃSTWOWYCH Z DNIA 28 MAJA 2021 R. W
SPRAWIE WYTYCZNYCH DOTYCZĄCYCH KORZYSTANIA Z DRÓG
LEŚNYCH, A TAKŻE ICH OZNAKOWANIA I UDOSTĘPNIANIA DLA
RUCHU POZJAZDAMI SILNIKOWYMI, ZAPRZĘGOWYMI I
MOTOROWERAMI.
10. ZESTAWIENIE TABLIC I ZNAKÓW
11. OSOBA ODPOWIEDZIALNA ZA WYNIESIENIE OZNAKOWANIA W TERENIE
I JEGO UTRZYMANIE
12. UWAGI KOŃCOWE

1. Podstawa opracowania.

Podstawę opracowania niniejszego projektu stanowią:

- a) plan orientacyjny w skali 1:10000 sporządzony przez wykonawcę opracowania,
- b) inwentaryzacja wykonana przez wykonawcę opracowania,
- c) Ustawa z dnia 21 marca 1985 r. o drogach publicznych (t. j. Dz.U. z 2023 poz. 645),
- d) Rozporządzenie Ministra Infrastruktury z dnia 24 czerwca 2022 r. w sprawie przepisów techniczno-budowlanych dotyczących dróg publicznych (Dz.U. z 2022 poz. 1518),
- e) Rozporządzenie Ministra Transportu i Gospodarki Morskiej z dnia 31 lipca 2002 r. w sprawie znaków i sygnałów drogowych (t. j. Dz. U. z 2019 r., poz. 2310),
- f) Ustawa z dnia 20 czerwca 1997 r. Prawo o ruchu drogowym (t.j Dz. U. z 2022 r., poz. 988),
- g) Zarządzenie nr 36/2021 Dyrektora Generalnego Lasów Państwowych z dnia 28 maja 2021 r. w sprawie wprowadzenia wytycznych dotyczących korzystania z dróg leśnych, a także ich oznakowania i udostępniania dla ruchu pojazdami silnikowymi, zaprzęgowymi i motorowerami (zn. ZI.771.44.2021).

2. Zakres i cel opracowania.

Przedmiotem opracowania jest projekt stałej organizacji ruchu dla drogi leśnej z Rudnicy do szkółki gospodarczej w Rudnicy w Leśnictwie Międzyrzecze.

3. Charakterystyka drogi

Droga objęta opracowaniem zlokalizowana jest na terenach administrowanych w całości przez Nadleśnictwo Wałcz. Na analizowanych drogach leśnych dopuszcza się ruch pojazdów silnikowych, zaprzęgowych i motorowerów z prędkością do 30 km/h. Dodatkowo analizowana droga posiada zjazd z drogi publicznej powiatowej nr 2324Z.

4. Opis stanu istniejącego.

Droga leśna z Rudnicy do szkółki gospodarczej w Rudnicy posiada nawierzchnię: częściowo asfaltową, z płyt betonowych, brukowaną i gruntową.

5. Opis projektowanych rozwiązań.

W ramach niniejszego opracowania zgodnie z zapisami Zarządzenia nr 36 Dyrektora Generalnego Lasów Państwowych z dnia 28 maja 2021r. w sprawie wytycznych dotyczących korzystania z dróg leśnych, a także ich oznakowania i udostępniania dla ruchu pojazdami silnikowymi, zaprzęgowymi i motorowerami dla analizowanej drogi zaprojektowano wprowadzenie strefy ruchu (D-52, D-53) oraz ograniczenia prędkości do 30 km/h (B-33) oraz ustawienie Tablic informacyjnych TL-2. Znaki i tablice ustawione zostaną na słupkach metalowych, ocynkowanych o średnicy 60 mm. Znaki i tablice należy usytuować poza skrajnią drogową tzn. 0,5 m od krawędzi jezdni. Spód znaków i tablic należy umieścić na wysokości min. 1,50 m, od poziomu jezdni.

6. Opis występujących zagrożeń i utrudnień.

Dla przedmiotowej drogi, w jej przebiegu występują zagrożenia i utrudnienia. W przypadku jej nadmiernego wykorzystania przy niesprzyjających warunkach atmosferycznych (np. długotrwałe opady atmosferyczne) mogą powstać na powierzchni drogi wyboje, dziury, koleiny, itp.

7. Sposób umieszczenia znaków.

Znaki i tablice należy usytuować zostaną zgodnie z zapisami Załącznika nr 3 do Zarządzenia nr 36 Dyrektora Generalnego Lasów Państwowych z dnia 28 maja 2021 r. w sprawie wytycznych dotyczących korzystania z dróg leśnych, a także ich oznakowania i udostępniania dla ruchu pojazdami silnikowymi, zaprzęgowymi i motorowerami.

8. Przewidywany termin wprowadzenia przedmiotowej organizacji ruchu.

Przedmiotową organizację ruchu dla drogi leśnej z Rudnicy do szkółki gospodarczej w Rudnicy w Leśnictwie Międzyrzecze planuje się wprowadzić z dniem wejścia w życie przedmiotowego zarządzenia.

9. Spis załączonych rysunków

9.1 Plan orientacyjny w skali 1:10000 (od 1:10 000 do 1:25 000) z zaznaczeniem drogi (dróg), których projekt dotyczy.

9.2 Plan sytuacyjny w skali 1:1000 (od 1:500 do 1:1 000) zawierający: lokalizację projektowanych znaków drogowych, urządzeń sygnalizacyjnych i urządzeń bezpieczeństwa ruchu oraz parametry geometrii drogi (dróg).

9.3 Załącznik nr 3 do Zarządzenia nr 36 Dyrektora Generalnego Lasów Państwowych z dnia 28 maja 2021r.w sprawie wytycznych dotyczących korzystania z dróg leśnych, a także ich oznakowania i udostępniania dla ruchu pojazdami silnikowymi, zaprzęgowymi i motorowerami.

10. Zestawienie tablic i znaków.

Symbol	Znaki i tablice projektowane			
	Małe / mini – szt.	Średnie – szt.	Duże – szt.	Suma – szt.
Znaki zakazu				
B-33	1			1
Znaki informacyjne				
D-52	1			1
D-53	1			1
D-18	2			2
E (kierunkowskaz z napisem „Leśniczówka Międzyrzecze”		2		2
Tablice informacyjne				
TL-2		1		1
TL-1		3		3
Razem oznakowanie pionowe				11

11. Osoba odpowiedzialna za wyniesienie oznakowania w terenie i jego utrzymanie.

Osobą odpowiedzialną za utrzymanie oznakowania dla drogi leśnej z Rudnicy do szkółki gospodarczej w Rudnicy w Leśnictwie Międzyrzecze jest Leśniczy Leśnictwa Międzyrzecze.

12. Uwagi końcowe.

Brak.



Tablica TL-1



Nadleśnictwo Wałcz

Leśniczówka
Międzyrzecze 3

Regulamin korzystania z dróg leśnych dostępny na stronie:
www.walcz.pila.lasy.gov.pl
tel. 67 250 08 94

TL - 2



B- 33



D - 52



D – 53



D – 18



E 5
drogowskie

Leśniczówka Międzyrzecze

mapa podstawowa

Stan na: 10-03-2020
Skala 1:10000

- Obiekty punktowe**
- Obiekty inwentarzowe
 - Ambona łowiecka
 - Lizawka
 - Paśnik
 - Pomnik przyrody
 - Punkt czyszczenia wody
 - Składnica drewna
- Drogi**
- Obiekty inwentarzowe
 - Droga publiczna
 - Droga leśna
 - Droga inna
- Wody**
- Rzeki
 - Cieki
 - Rowy
- Budynki**
- Obiekty inwentarzowe
 - Budynki
- Obiekty poligonowe**
- Obiekty inwentarzowe
 - Miejscowości
 - Inne PNSW
 - Zbiornik wodny

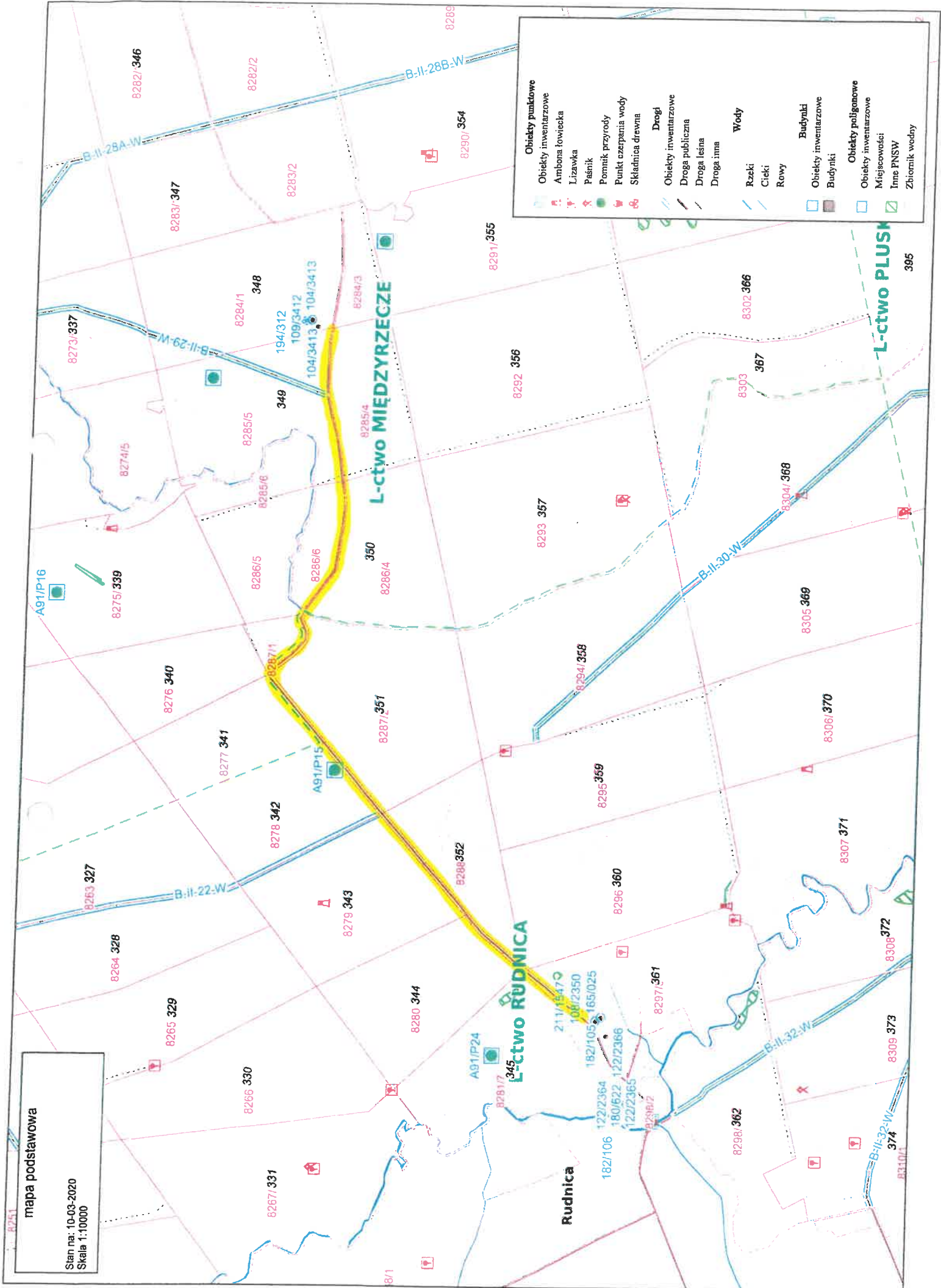

mapa podstawowa

Stan na: 10-03-2020
Skala 1:1000

Z.39

h_{LV}
0.78

D-53
B-33
D-52
TL-2

a
1.41

b
1.21

$\sim c$
0.40

c_{Ba}
0.02547

g_{Ws}
0.44

h_N
1.07

i_{PsV}
0.13

d_{RV}
0.46

108/2350

165/025
0.23

182/105



Rudnica

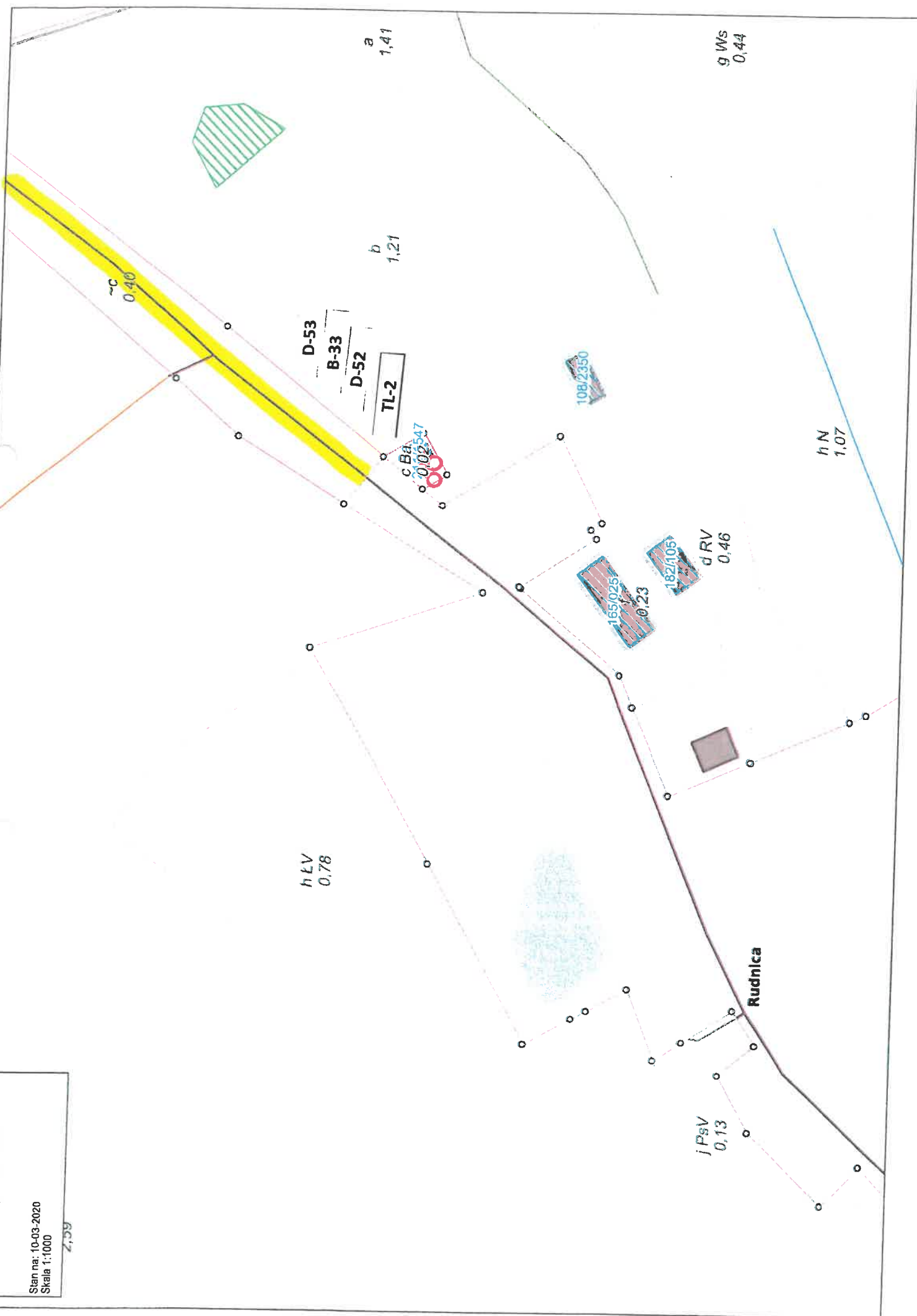
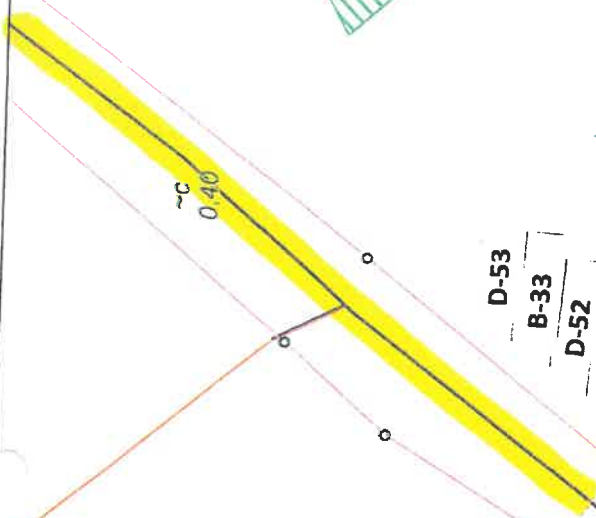

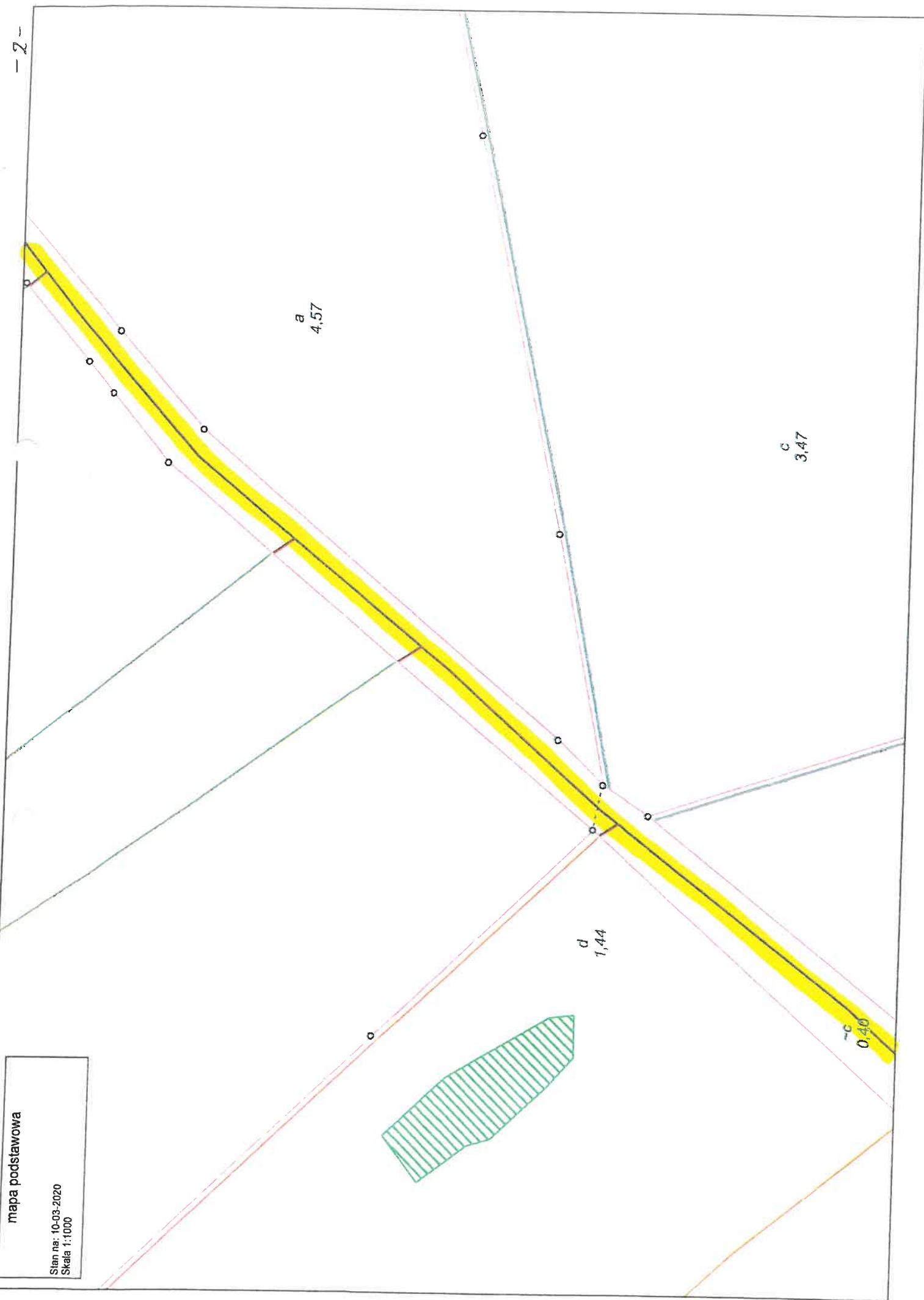

mapa podstawowa

Stan na: 10-03-2020
Skala 1:1000

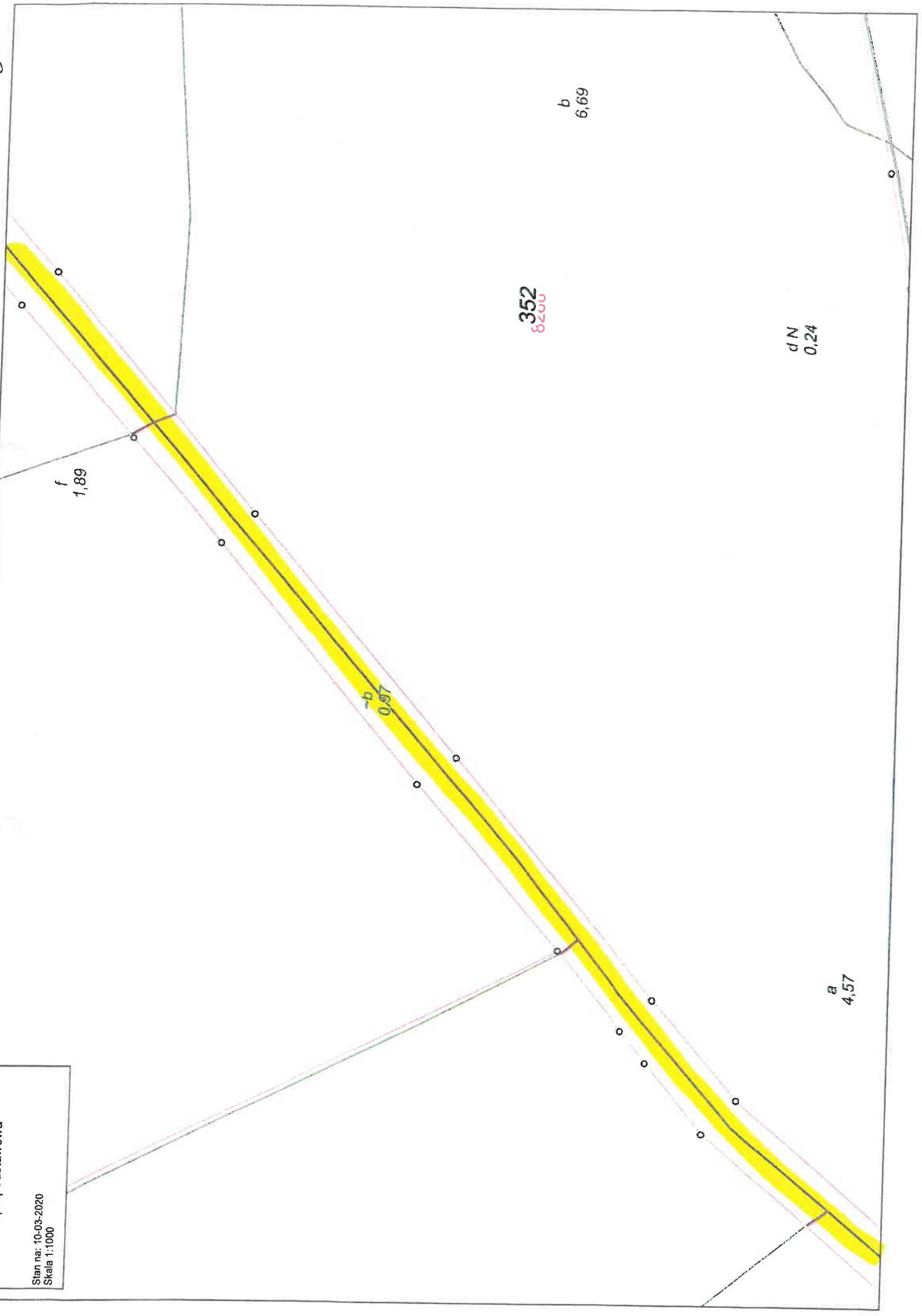

4

d
1,57

B:II:22:W

287/10

f
1,89

mapa podstawowa

Stan na: 10-03-2020
Skala 1:1000

mapa podstawowa

Stan na: 10-03-2020
Skala 1:1000

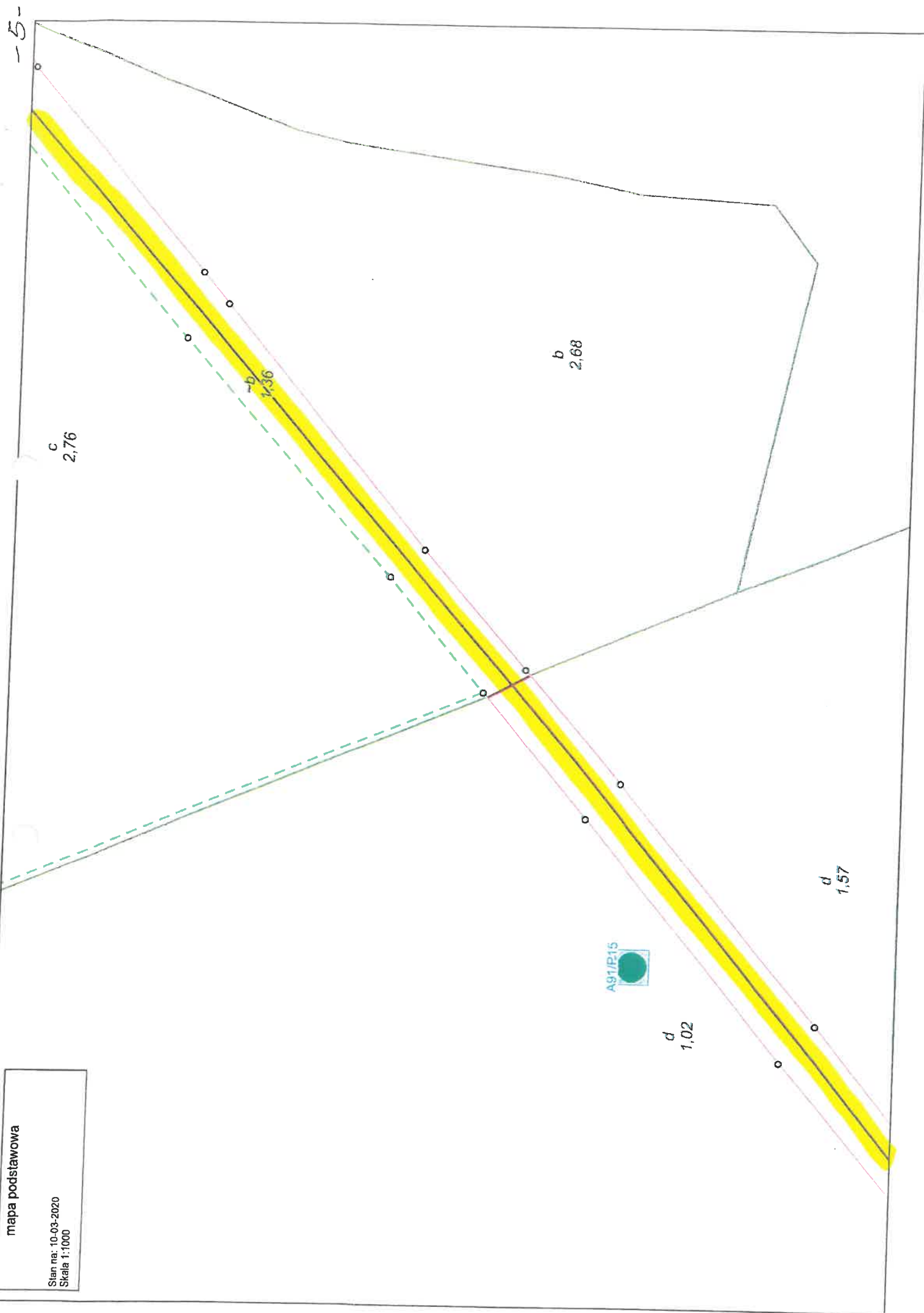

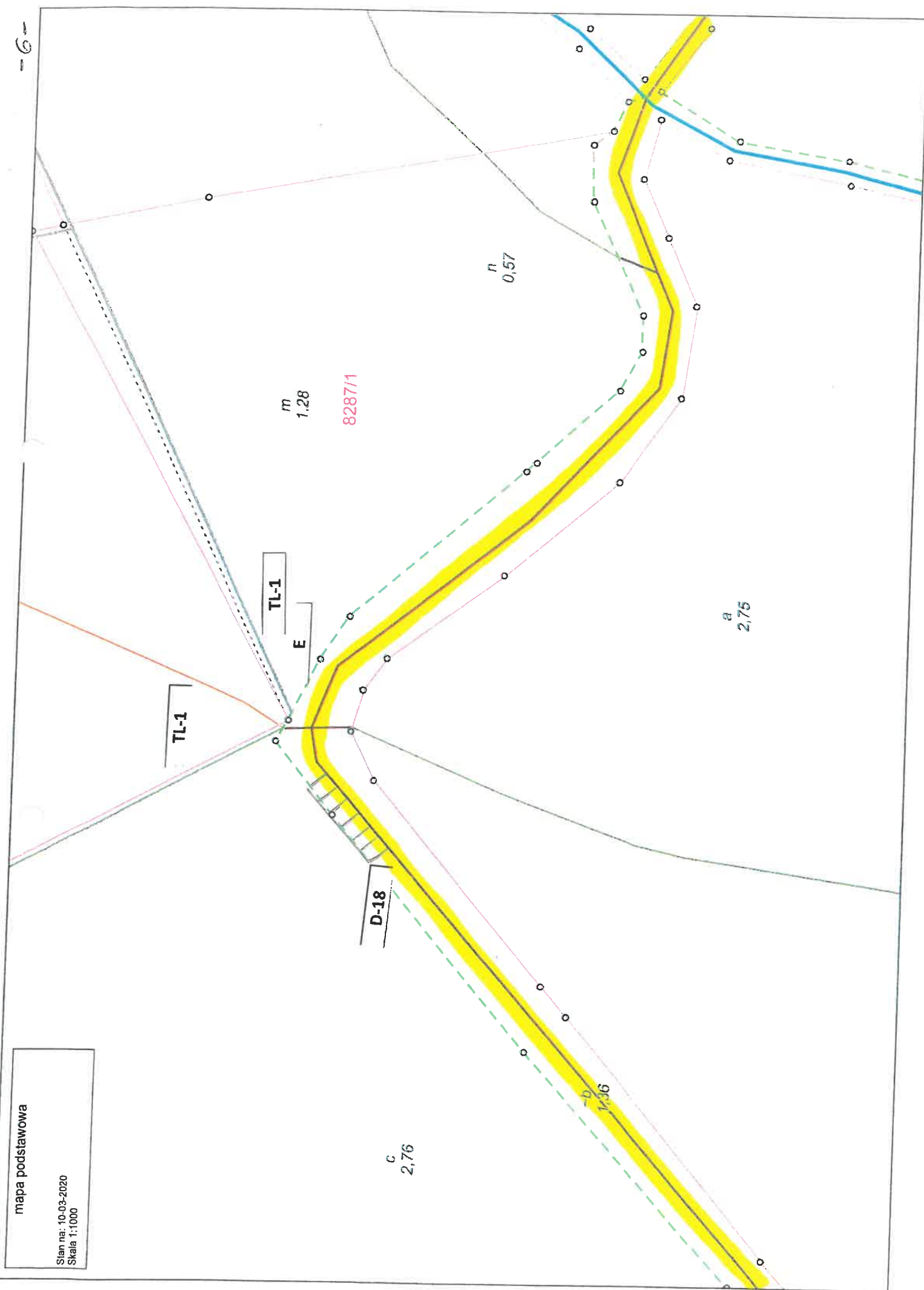

mapa podstawowa

Stan na: 10-03-2020
Skala 1:1000

c
1,58

n
0,57

f
3,06

8286/6

h
1,29

i
0,94

g
3,56

-d
0,37

20

mapa podstawowa

Stan na: 10-03-2020
Skala 1:1000

8286/6

g
1,38

j
1,01

d
1,30

$\sim d$
0,37

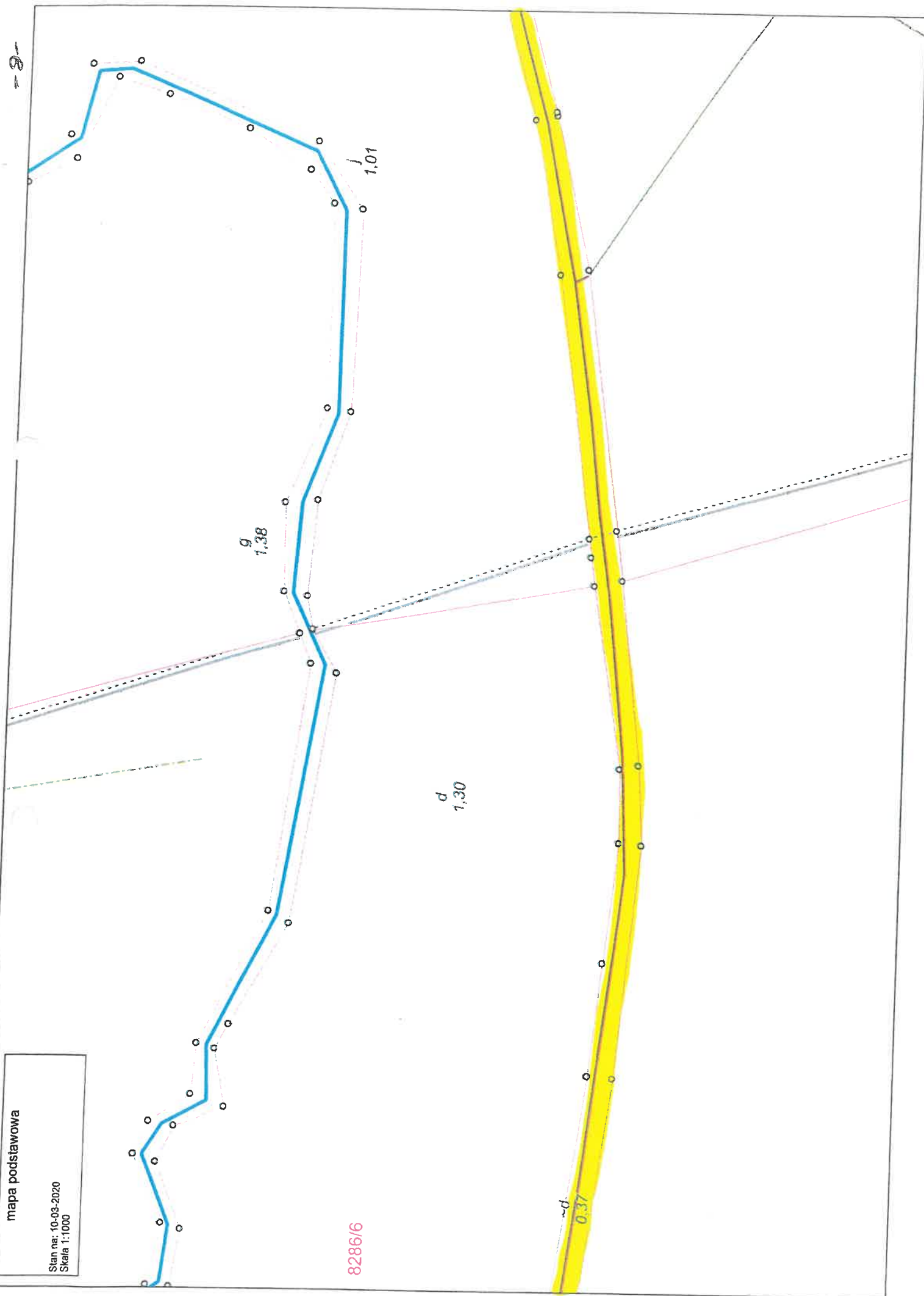

mapa podstawowa

Stan na: 10-03-2020
Skala 1:1000

c
5,20

349

i
3,41

B-II:29-W

D-18

TL-1

m
0,88

k
0,90

j
1,01

c
0,39

104/3413

104/3413

109/3412

194/312

9-

Sposób oznakowania drogi leśnej udostępnionej do ruchu publicznego.

