

mgr inż. Dariusz Sobania**Certyfikowany Rzeczoznawca Samochodowy****RS 001304 z listy Ministerstwa Infrastruktury i Budownictwa**

Certyfikat nr nr 1149/2021 wydany przez Europejskie Centrum Certyfikacji Rzeczoznawców i Specjalistów Techniki Samochodowej TUVPOL Sp. z o. o. Rzeczoznawca Stowarzyszenia Rzeczoznawców Techniki Samochodowej i Ruchu Drogowego, nr legitymacji 2544

www.moto-ekspert.com

tel. +48 506 065 505

e-mail: moto-ekspert@o2.pl

WYCENA Nr: 151/1/06/2024

z dnia: 20.06.2024

Rzeczoznawca : mgr inż. Dariusz Sobania, RS001304

Zlecaniodawca: Agencja Restrukturyzacji i Modernizacji Rolnictwa Dolnośląski Oddział Regionalny

Adres: ul. Giełdowa 8, 52-438 Wrocław

Zlec. pismo, znak: Zlecenie

z dnia: 20.06.2024

Właściciel: Agencja Restruk. i Modern. Rolnictwa

Adres: Aleja Jana Pawła II 70, 00-175 Warszawa

Zadanie: Ocena stanu technicznego i określenie wartości rynkowej pojazdu w celu ustalenia ceny wywoławczej w przetargu

PODSTAWA WYCENY

Podstawę niniejszej wyceny stanowi zlecenie z dnia 20.06.2024 r., informacje udzielone przez przedstawiciela Zlecającego oraz oględziny pojazdu wykonane w dniu 20.06.2024 r. we Wrocławiu przy ul. Giełdowej. Przedstawiono dowód rejestracyjny pojazdu oraz zaświadczenie o przeprowadzonym badaniu technicznym.

DANE IDENTYFIKACYJNE POJAZDU (*)

Dane: [T] VI-2024

Marka: SUZUKI

Rok produkcji: 2014

Model: Jimny 1.3 MR`13 E5

Wersja: Comfort

Nr rejestracyjny: WI0983W

Rodzaj pojazdu: Samochód terenowy

VIN: JSAFJB43V00600860

Data pierwszej rejestracji	20.05.2014
Data ważności badania technicznego	10.05.2025
Wskazanie drogomierza	240083 km
Okres eksploatacji pojazdu (14/05/20-24/06/20)	121 mies.
Kolor powłoki lakierowej, (rodzaj lakieru)	CZARNY 2-warstwowy z efektem metalicznym
Dop. masa cała	1420 kg
Rodzaj nadwozia	kombi (uniwersalne) 3 drzwiowe 4 osobowe
Konstrukcja	rama
Oznaczenie silnika	M13A VVT
Jednostka napędowa	z zapłonem iskrowym (wtrysk)
Pojemność / Moc silnika	1328 ccm / 63kW (86KM)
Liczba cylindrów / Układ cylindrów / Liczba zaworów	4 / rzędowy / 16
Rodzaj skrzyni biegów	manualna
Rodzaj napędu	4WD (4x4)

WYPOSAŻENIE STANDARDOWE

<p>L.p. Nazwa elementu wyposażenia</p> <p>1 Głośniki 2 szt.</p> <p>2 Immobilizer</p> <p>3 Klimatyzacja</p> <p>4 Napęd przedniego mostu dołączany</p> <p>5 Napinacze przednich pasów bezpieczeństwa z kontrolą naciągu</p> <p>6 Obrotomierz</p> <p>7 Oparcie siedzeń tylnych dzielone</p> <p>8 Pasy bezpieczeństwa przednie z regulacją wysokości mocowania</p> <p>9 Poduszka powietrzna kierowcy</p> <p>10 Poduszka powietrzna pasażera</p> <p>11 Radioodtwarzacz CD</p> <p>12 Relingi dachowe</p> <p>L.p. Nazwa pakietu / elementu pakietu wyposażenia standardowego</p> <p>1 ABS + EBD - system dystrybucji siły hamowania ABS - system zapobiegający blokowaniu kół System dystrybucji siły hamowania elektroniczny EBD</p> <p>2 Fotele przednie podgrzewane Fotel kierowcy podgrzewany Fotel pasażera podgrzewany</p> <p>3 Lusterka zewnętrzne podgrzewane i regulowane elektrycznie Lusterka zewnętrzne regulowane elektrycznie Lusterka zewnętrzne podgrzewane elektrycznie</p>	<p>L.p. Nazwa elementu wyposażenia</p> <p>13 Sygnalizacja niezapiętego pasa bezpieczeństwa kierowcy</p> <p>14 Sygnalizacja otwartych drzwi</p> <p>15 Sygnalizacja pozostawienia kluczyków w stacyjce</p> <p>16 Sygnalizacja pozostawienia włączonych świateł</p> <p>17 System wspomagania nagłego hamowania</p> <p>18 Szyba przednia z filtrem UV</p> <p>19 Szyba tylna ogrzewana</p> <p>20 Szyby przednie regulowane elektrycznie</p> <p>21 Światło dodatkowe STOP</p> <p>22 Tapicerka tekstylna</p> <p>23 Wspomaganie układu kierowniczego</p> <p>24 Zamek centralny zdalnie sterowany</p>
---	---

WYPOSAŻENIE DODATKOWE

L.p. Nazwa elementu wyposażenia	Wartość [PLN]
1 Lakier metalizowany	846

OPIS ZAMONTOWANEGO W POJEŹDZIE OGUMIENIA

Koło	Marka, typ	Bieżnik [mm]	Zużycie [%]
Przednie lewe:	GOODYEAR 205/70 R15 100T WRANGLER AT ADV TL	5,0	64
Przednie prawe:	GOODYEAR 205/70 R15 100T WRANGLER AT ADV TL	5,0	64
Tylne lewe:	GOODYEAR 205/70 R15 100T WRANGLER AT ADV TL	6,0	53
Tylne prawe:	GOODYEAR 205/70 R15 100T WRANGLER AT ADV TL	5,0	64

STAN TECHNICZNY POJAZDU

Przedstawiony do wyceny pojazd znajduje się w adekwatnym do okresu i sposobu użytkowania stanie utrzymania, powłoka lakierowa zmatowiona, liczne drobne otarcia, odpryski i zarysowania powłoki lakierowej, ogniska korozji nadwozia, płyty podłogowej, ramy i elementów zawieszenia.

Samochód wyłączony z użytkowania, przeznaczony do zbycia.

Wnętrze pojazdu zanieczyszczone eksploatacyjnie.

Stwierdzono następujące usterki i uszkodzenia:

- akumulator - brak zdolności rozruchowej,
- zużyte sprzęgło,
- bat anteny uszkodzony,
- zarysowania powłoki lakierowej pokrywy silnika,
- zmatowione klosze reflektorów.

Na podstawie przeprowadzonego pomiaru grubości powłoki lakierowej ustalono, że pojazd posiada powłokę lakierową o grubości odpowiedniej dla powłoki wykonanej fabrycznie za wyjątkiem błotnika

przedniego lewego, który był powtórnie lakierowany.

Silnik - rozruch z wykorzystaniem zewnętrznego zasilania, praca silnika prawidłowa, głośna praca alternatora.

KOREKTY

WARTOŚĆ BAZOWA BRUTTO (121 mies.) 41 600 PLN

KOREKTA ZA WYPOSAŻENIE DODATKOWE 846 PLN

Wyposażenie pojazdu powoduje powiększenie wartości pojazdu, gdy jest wyposażeniem ponadstandardowym oraz jest sprawne, czyli zdolne do spełnienia swojej funkcji. Wielkość korekty wartości bazowej, związanej z wyposażeniem dodatkowym pojazdu została określona na podstawie udziału tego wyposażenia w wartości standardowo wyposażonego nowego pojazdu z uwzględnieniem amortyzacji pojazdu i związanej amortyzacji jego wyposażenia.

KOREKTA ZA PRZEBIEG - 10 019 PLN

Korekta uwzględnia wpływ przebiegu pojazdu na jego wartość. Wartość bazowa została określona dla przebiegu normatywnego 132 800 km. Zweryfikowany przebieg wycenianego pojazdu jest większy od normatywnego o 107 283 km. Powoduje to zastosowanie korekty wartości w wysokości -23,60%.

KOREKTA ZA OGUMIENIE - 296 PLN

Korekta uwzględnia wpływ stanu ogumienia na wartość pojazdu. Zużycie poszczególnych opon zostało określone z uwzględnieniem zmierzonej wysokości ich bieżnika. Punktem odniesienia jest ogumienie o zużyciu 50%.

KOREKTY RÓŻNE - 7 457 PLN

W tym:	[%]	Wart. [PLN]
Długotrwałe wyłączenie z użytkowania	-5,0	-1 621
<i>Z uwagi na długotrwałe wyłączenie z użytkowania zastosowano ujemną korektę wartości uwzględniając przewidywane koszty przywrócenia pojazdu do użytkowania.</i>		
Uszkodzenia zewnętrzne i niesprawności	-8,0	-2 594
<i>Z uwagi na zewnętrzne uszkodzenia niesprawności, szczegółowo opisane w treści opinii, zastosowano ujemną korektę wartości w wysokości szacunkowo określonego kosztu naprawy.</i>		
Korekta ceny wywoławczej	-10,0	-3 242
<i>Przeznaczeniem niniejszej wyceny jest ustalenie ceny wywoławczej do przetargu zastosowano dodatkową, ujemną korektę wartości w wysokości 10%.</i>		

Wartość rynkowa brutto wyżej zidentyfikowanego pojazdu, określona na dzień wykonania opinii wynosi:

24700 PLN

(słownie: dwadzieścia cztery tysiące siedemset złotych)

w tym VAT (23,0%) 4618,70 PLN

Wartość określono na podstawie:

- notowań wartości rynkowych z bazy pojazdów "Komputerowego Systemu INFO-EKSPERT" na V-2023 zaakceptowanych przez wykonawcę opinii,
- korekt mających wpływ na wartość pojazdu.

DOKUMENTACJA FOTOGRAFICZNA

do wyceny nr: 151/1/06/2024

z dnia: 20.06.2024

DANE IDENTYFIKACYJNE POJAZDU (*)

Dane: [T] VI-2024

Marka: SUZUKI

Rok produkcji: 2014

Model: Jimny 1.3 MR`13 E5

Wersja: Comfort

Nr rejestracyjny: WI0983W

Rodzaj pojazdu: Samochód terenowy



Fot. 1



Fot. 2



Fot. 3



Fot. 4



Fot. 5

20.06.2024



Fot. 6

20.06.2024



Fot. 7

20.06.2024



Fot. 8

20.06.2024



Fot. 9

20.06.2024



Fot. 10

20.06.2024



Fot. 11



Fot. 12



Fot. 13



Fot. 14



Fot. 15



Fot. 16

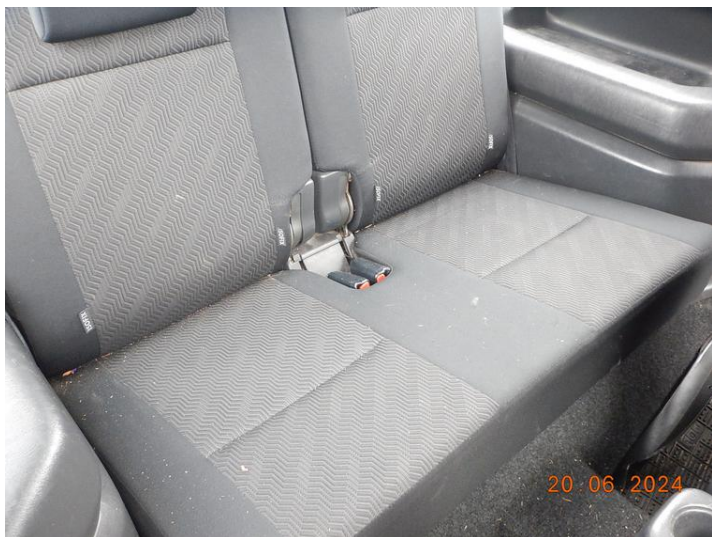

Fot. 17



Fot. 18



Fot. 19



Fot. 20



Fot. 21



Fot. 22



Fot. 23



Fot. 24



Fot. 25



Fot. 26



Fot. 27



Fot. 28

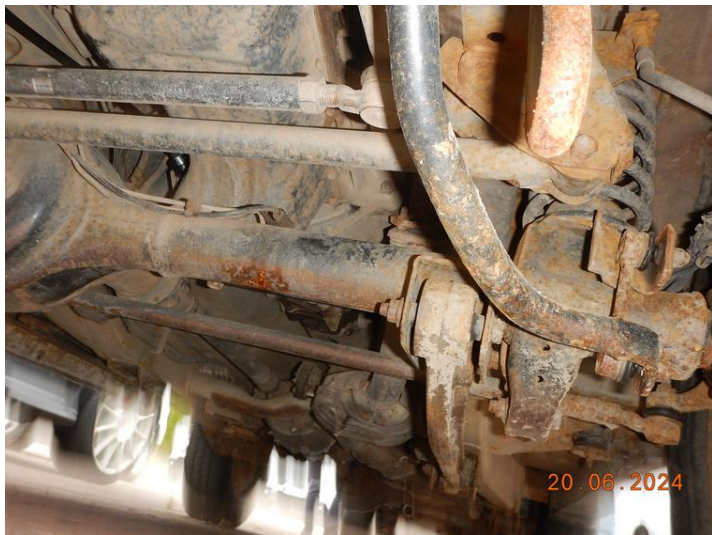

Fot. 29



Fot. 30



Fot. 31



Fot. 32



Fot. 33



Fot. 34



Fot. 35



Fot. 36



Fot. 37



Fot. 38



Fot. 39



Fot. 40



Fot. 41



Fot. 42

ARKUSZ BADANIA POWŁOKI LAKIEROWEJ

do wyceny nr: 151/1/06/2024

z dnia: 20.06.2024

Rzeczoznawca : mgr inż. Dariusz Sobania, RS001304

Zleceniodawca: Agencja Restrukturyzacji i Modernizacji Rolnictwa Dolnośląski Oddział Regionalny

Adres: ul. Giełdowa 8, 52-438 Wrocław

Zlec. pismo, znak: Zlecenie

z dnia: 20.06.2024

Właściciel: Agencja Restruk. i Modern. Rolnictwa

Adres: Aleja Jana Pawła II 70, 00-175 Warszawa

Zadanie: Ocena stanu technicznego i określenie wartości rynkowej pojazdu w celu ustalenia ceny wywoławczej w przetargu

DANE IDENTYFIKACYJNE POJAZDU (*)

Dane: [T] VI-2024

Marka: SUZUKI

Rok produkcji: 2014

Model: Jimny 1.3 MR`13 E5

Wersja: Comfort

Nr rejestracyjny: WI0983W

Rodzaj pojazdu: Samochód terenowy

OPIS POWŁOKI LAKIEROWEJ

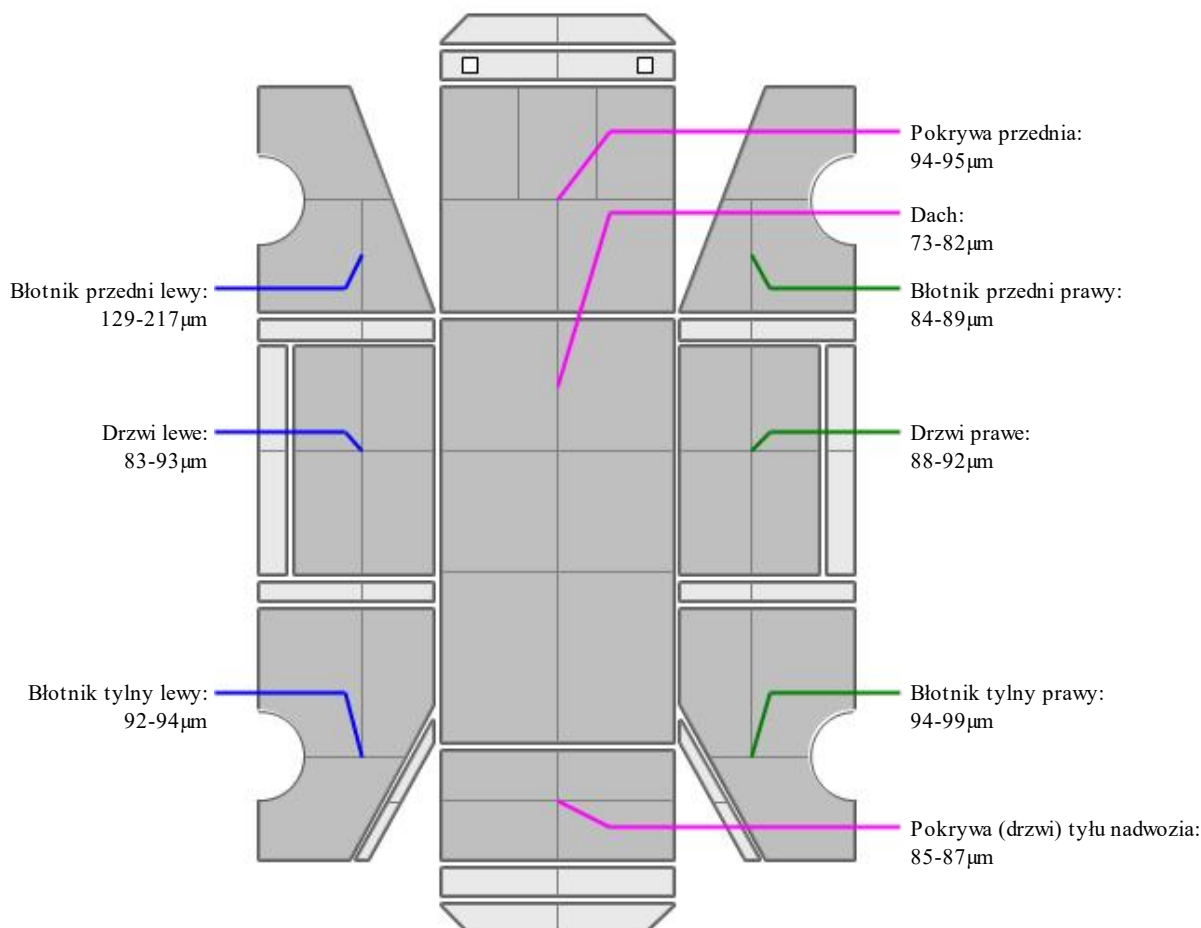

ARKUSZ USTALENIA WARTOŚCI POJAZDU

do wyceny nr: 151/1/06/2024

z dnia: 20.06.2024

Rzeczoznawca : mgr inż. Dariusz Sobania, RS001304

Zleceniodawca: Agencja Restrukturyzacji i Modernizacji Rolnictwa Dolnośląski Oddział Regionalny

Adres: ul. Giełdowa 8, 52-438 Wrocław

Zlec. pismo, znak: Zlecenie

z dnia: 20.06.2024

Właściciel: Agencja Restruk. i Modern. Rolnictwa

Adres: Aleja Jana Pawła II 70, 00-175 Warszawa

Zadanie: Ocena stanu technicznego i określenie wartości rynkowej pojazdu w celu ustalenia ceny wywoławczej w przetargu

DANE IDENTYFIKACYJNE POJAZDU (*)

Dane: [T] VI-2024

Marka: SUZUKI

Rok produkcji: 2014

Model: Jimny 1.3 MR`13 E5

Wersja: Comfort

Nr rejestracyjny: WI0983W

Rodzaj pojazdu: Samochód terenowy

Wycena na podstawie pojazdu: SUZUKI Jimny 1.3 MR`13 E5 Comfort kb3/4 1328 ccm 63 kW B

USTALENIE WARTOŚCI POJAZDU

KATALOG WARTOŚCI BAZOWYCH (BRUTTO):

rok	mies.	wart. z katal. [PLN]	wart. zadana [PLN]
2017	05	47400	47400
2016	05	45100	45100
2015	05	43300	43300
2014	05	41600	41600
2013	05	39900	39900
2012	05	38300	38300

WARTOŚĆ BAZOWA BRUTTO (121 mies.) **41 600 PLN**

Normatywny okres eksploatacji **121 mies.**

DATA PIERWSZEJ REJESTRACJI (rok/mies/dn) **20.05.2014**

Rzeczywisty okres eksploatacji **121 mies.**

LISTA WYPOSAŻENIA:

Lista wyposażenia na podstawie informacji z bazy danych na okres: 2012.11-2017.12

WYPOSAŻENIE DODATKOWE:

Lp.	Nazwa elementu wyposażenia	wta	data zam.	wpa	[%]	Wsp.	Wart. [PLN]
1	Lakier metalizowany	0,50			3,08	0,66	846

KOREKTA ZA WYPOSAŻENIE DODATKOWE **846 PLN**

KOREKTA ZA WYPOSAŻENIE **846 PLN po korekcie: 42 446 PLN**

Przebieg normatywny **132 800 km**

Przebieg rzeczywisty odczytany **240 083 km**

KOREKTA ZA PRZEBIEG **- 10 019 PLN po korekcie: 32 427 PLN**

ZASTOSOWANE KOREKTY RÓŻNE:

Opis korekty		[%]	Wart. [PLN]
Długotrwałe wyłączenie z użytkowania		-5,0	-1 621
Uszkodzenia zewnętrzne i niesprawności		-8,0	-2 594
Korekta ceny wywoławczej		-10,0	-3 242
KOREKTY RÓŻNE	- 7 457 PLN	po korekcie: 24 970 PLN

STAN OGUMIENIA:

Oś	Koło	Cena [PLN]	Zuż. [%]	Bieżn [mm]	Koło	Cena [PLN]	Zuż. [%]	Bieżn [mm]	Koło	Cena [PLN]	Zuż. [%]	Bieżn [mm]	Koło	Cena [PLN]	Zuż. [%]	Bieżn [mm]
Przednia					Lewe:	658	64	5					Prawe:	658	64	5
Tylna					Lewe:	658	53	6					Prawe:	658	64	5
KOREKTA ZA OGUMIENIE	- 296 PLN														po korekcie: 24 674 PLN

UWAGI

Przy ustalaniu wartości uwzględniono: stan techniczny, datę pierwszej rejestracji, wyposażenie, stan ogumienia, poziom utrzymania.

Rzeczoznawca wydając niniejszą opinię nie odpowiada za treść opinii opartą na informacjach, co do których został wprowadzony w błąd przez zleceniodawcę lub, które zostały oparte na dowodach zakwestionowanych przez uprawnione organa.

Niniejsza opinia nie jest ekspertyzą stanu technicznego, ani gwarancją niezawodności zespołów i podzespołów pojazdu. Została sporządzona wyłącznie na podstawie oględzin w warunkach istniejących w miejscu badania.

Opinia określa wyłącznie szacunkową wartość rynkową pojazdu i może być wykorzystana przez Zlecającego.

Sporządzający opinię zastrzega, że nie ponosi odpowiedzialności za wady ukryte pojazdu, wady prawne, błędy w dokumentacji pojazdu i błędy montażu.

Opinię sporządzono bezstronnie zgodnie z najlepszą wiedzą i sumieniem rzeczoznawcy.

WARTOŚĆ RYNKOWA BRUTTO PO ZAOKRĄGLENIU	24 700 PLN
---	--------------	-------------------