

Meldunki epidemiologiczne

Zachorowania i podejrzenia zachorowań na grypę w Małopolsce

Sekcja Budżetu Zadaniowego, Planowania i Analiz – Wojewódzka Stacja Sanitarno-Epidemiologiczna w Krakowie

Rok: 2022

Miesiąc: styczeń

Numer: 1C (3)

Okres: 16-22 stycznia

Analiza za okres od 16 do 22 stycznia 2022 r.

Zachorowania i podejrzenia zachorowań na grypę w okresie od 16 do 22 stycznia 2022 r. wg wieku i powiatów

Powiat	Ogółem			Wiek (ukończone lata)							
	liczba	zapadalność ¹⁾	wzrost /spadek zapadalności ^{2,3)}	0-4		5-14		15-64		65+	
				liczba	zapadalność ¹⁾	liczba	zapadalność ¹⁾	liczba	zapadalność ¹⁾	liczba	zapadalność ¹⁾
MAŁOPOLSKA	6 420	26,91	3,70	1 233	95,53	948	36,80	3 584	22,67	655	15,66
bocheński	1 685	225,33	137,69	373	864,89	279	310,32	887	178,54	146	123,79
brzeski	522	80,33	51,78	72	214,20	67	91,77	318	72,36	65	62,65
chrzanowski	117	13,58	6,17	10	27,62	6	7,25	75	13,23	26	14,78
dąbrowski	41	9,95	-0,24	5	25,01	11	26,48	23	8,11	2	3,00
gorlicki	138	18,22	3,55	21	56,12	14	16,51	84	16,62	19	14,64
m. Kraków	1 041	19,05	-9,35	145	44,82	78	15,22	744	21,19	74	6,62
krakowski	89	4,50	1,58	35	33,49	22	9,59	28	2,12	4	1,24
limanowski	0	0,00	-1,42	0	0,00	0	0,00	0	0,00	0	0,00
miechowski	500	147,95	18,75	59	386,63	60	180,00	305	139,87	76	106,58
myślenicki	370	41,27	-12,99	144	270,85	48	43,70	149	24,63	29	22,54
Nowy Sącz i nowosądecki	82	3,90	-5,34	28	22,36	16	6,30	33	2,34	5	1,61
nowotarski	175	13,06	7,25	32	44,90	40	26,34	86	9,48	17	8,12
olkuski	310	40,31	-19,99	58	178,42	62	82,85	148	29,45	42	26,37
oświęcimski	0	0,00	0,00	0	0,00	0	0,00	0	0,00	0	0,00
proszowicki	303	100,80	-8,94	62	428,92	62	204,46	147	73,55	32	57,18
suski	106	18,12	13,48	12	40,16	32	48,16	53	13,49	9	9,41
Tarnów i tarnowski	495	22,98	14,49	51	50,03	92	41,85	295	20,39	57	14,81
wadowicki	264	23,67	10,73	82	135,52	38	30,09	106	14,19	38	20,95
wielicki	40	4,35	-35,20	9	16,49	5	4,39	25	4,07	1	0,73
tatrzański	142	29,88	-1,24	35	145,86	16	30,85	78	24,75	13	15,41

ZAPADALNOŚĆ¹⁾
W OKRESIE OD 16 DO 22
STYCZNIA 2022 R. ORAZ
W POPRZEDNIM OKRESIE
SPRAWOZDAWCZYM³⁾
WG WIEKU

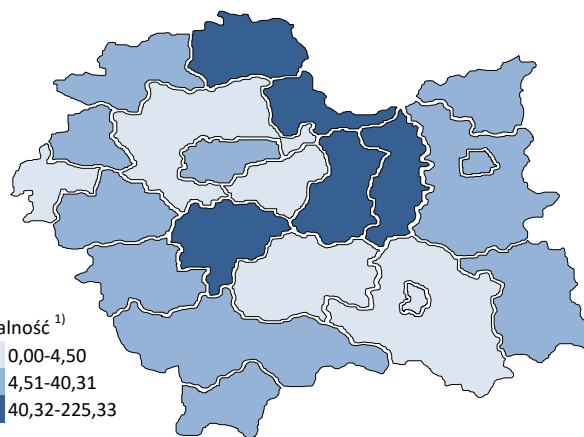
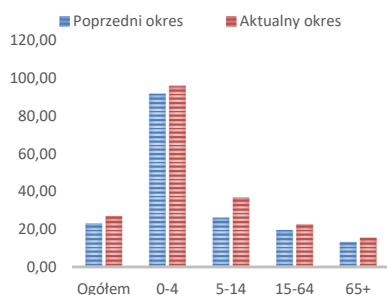

Objaśnienia:

- 1) Przeciętna dzienna zapadalność na 100 tys. ludności wg stanu w dniu 30 czerwca 2021 r.
- 2) Różnica w stosunku do poprzedniego okresu sprawozdawczego.
- 3) Okres od 8 do 15 stycznia 2022 r.

Zapadalność ¹⁾ na grypę i podejrzenia grypy w sezonie epidemicznym 2021/2022 w porównaniu z poprzednimi sezonami wg okresowych meldunków

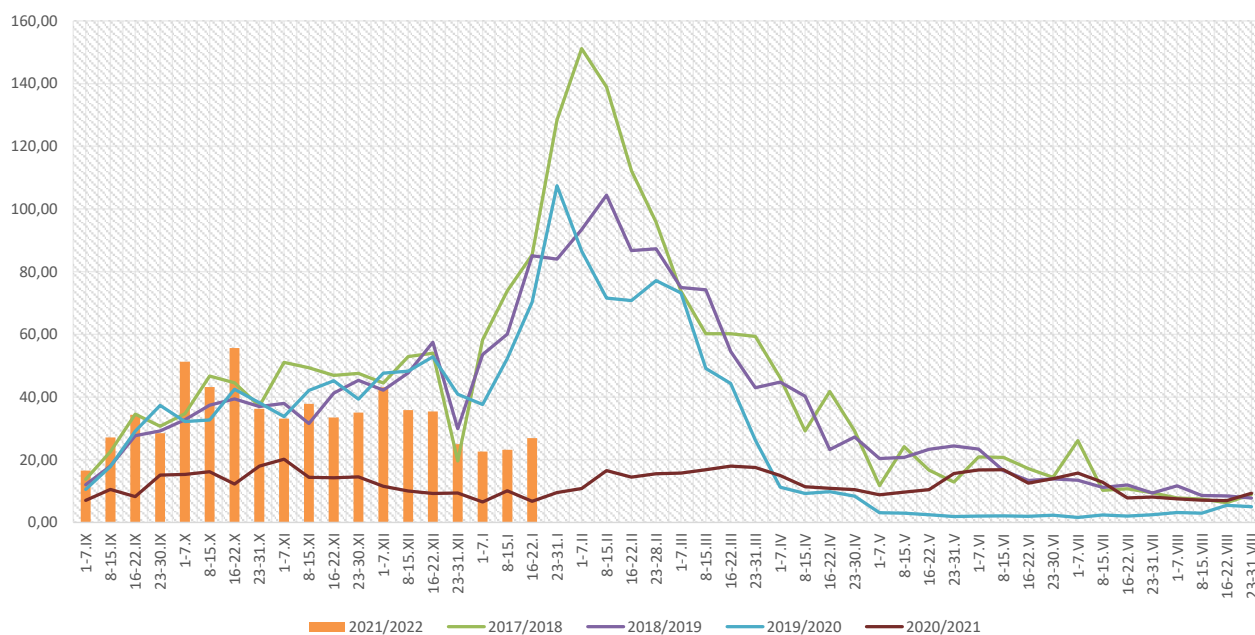

Zapadalność ¹⁾ na grypę i podejrzenia grypy w okresie od 23 stycznia 2021 r. do 22 stycznia 2022 r. wg wieku i okresowych meldunków

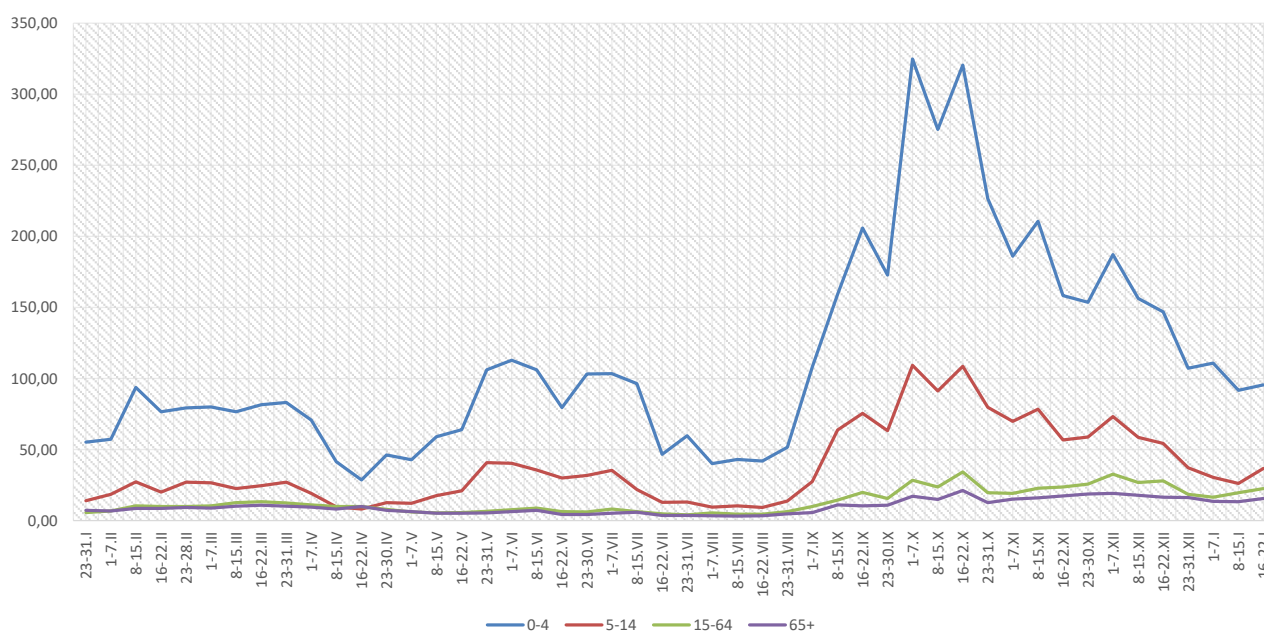

Objaśnienia:

1) Przeciętna dzienna zapadalność na 100 tys. ludności, przy czym ludność wg stanu w dniu:

- 30 czerwca 2020 r. dla meldunków z okresu do 30 kwietnia 2021 r.,
- 31 grudnia 2020 r. dla meldunków z okresu od 1 maja 2021 r. do 31 grudnia 2021.,
- 30 czerwca 2021 r. dla meldunków z okresu od 1 stycznia 2022 r.

Zachorowania i podejrzenia zachorowań na grypę w sezonie epidemicznym 2021/2022 w porównaniu z poprzednimi sezonami wg okresowych meldunków

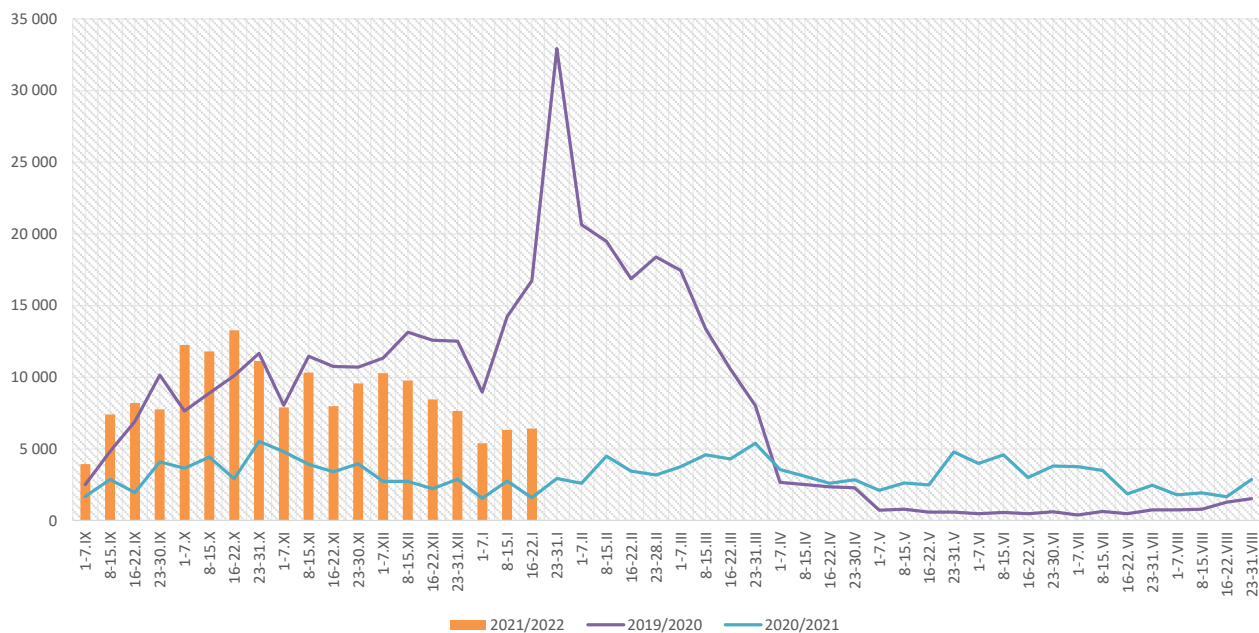

Skierowani do szpitala z powodu grypy lub podejrzenia grypy w okresie od 16 do 22 stycznia 2022 r. wg przyczyn i powiatów								
Powiat	Ogółem		Przyczyny skierowania do szpitala ¹⁾					
			objawy ze strony układu krążenia		objawy ze strony układu oddechowego		inne przyczyny	
	liczba	% ²⁾	liczba	% ³⁾	liczba	% ³⁾	liczba	% ³⁾
MAŁOPOLSKA	16	0,25%	0	0,0%	16	100,0%	0	0,0%
bocheński	8	0,47%			8	100,0%		
brzeski								
chrzanowski								
dąbrowski								
gorlicki								
m. Kraków								
krakowski								
limanowski								
miechowski	1	0,20%			1	100,0%		
myślenicki	3	0,81%			3	100,0%		
Nowy Sącz i nowosądecki								
nowotarski								
olkuski								
oświęcimski								
proszowicki	1	0,33%			1	100,0%		
suski								
Tarnów i tarnowski								
wadowicki	3	1,14%			3	100,0%		
wielicki								
tatrzański								

Objaśnienia:

- 1) Jedna osoba może być wykazana w kilku rubrykach.
- 2) W stosunku do ogółu zgłoszonych zachorowań i podejrzeń zachorowań na grypę.
- 3) W stosunku do ogółu osób skierowanych do szpitala z powodu grypy lub podejrzenia grypy.

Zgony z powodu grypy i podejrzeń grypy w okresie od 16 do 22 stycznia 2022 r. wg wieku i powiatów

Powiat	Ogółem	Wiek (ukończone lata)			
		0-4	5-14	15-64	65+
MAŁOPOLSKA	-	-	-	-	-
bocheński	-	-	-	-	-
brzeski	-	-	-	-	-
chrzanowski	-	-	-	-	-
dąbrowski	-	-	-	-	-
gorlicki	-	-	-	-	-
m. Kraków	-	-	-	-	-
krakowski	-	-	-	-	-
limanowski	-	-	-	-	-
miechowski	-	-	-	-	-
myślenicki	-	-	-	-	-
Nowy Sącz i nowosądecki	-	-	-	-	-
nowotarski	-	-	-	-	-
olkuski	-	-	-	-	-
oświęcimski	-	-	-	-	-
proszowicki	-	-	-	-	-
suski	-	-	-	-	-
Tarnów i tarnowski	-	-	-	-	-
wadowicki	-	-	-	-	-
wielicki	-	-	-	-	-
tatrzański	-	-	-	-	-

Źródła danych:

Liczby zachorowań, podejrzeń zachorowań oraz zgonów: Dane z okresowych, zbiorczych „Meldunków o zachorowaniach i podejrzaniach zachorowań na grypę”, nadsyłanych do powiatowych stacji sanitarno-epidemiologicznych przez wszystkie jednostki ochrony zdrowia, do których zgłosili się chorzy, oraz dane ze zgłoszeń zgonów nadsyłanych do powiatowych i/lub wojewódzkich stacji sanitarno-epidemiologicznych przez lekarzy, przesyłane przez wojewódzkie stacje sanitarno-epidemiologiczne w formie zagregowanej do Zakładu Epidemiologii NIZP-PZH.

W "Meldunkach" - zgodnie z definicją grypy przyjętą na potrzeby nadzoru nad chorobami zakaźnymi w krajach Unii Europejskiej (Dz.U. L 262 z 27.9.2012) - wykazuje się grypę (rozpoznaną klinicznie i/lub laboratoryjnie) oraz wszystkie rozpoznane klinicznie zachorowania grypopodobne i ostre zakażenia dróg oddechowych spełniające kryteria definicji.

Analiza za okres od 1 stycznia do 22 stycznia 2022 r.

Zachorowania i podejrzenia zachorowań na gripę w okresie od 1 stycznia do 22 stycznia 2022 r. wg wieku i powiatów

Powiat	Ogółem		Wiek (ukończone lata)							
			0-4		5-14		15-64		65+	
	liczba	zapadalność ¹⁾	liczba	zapadalność ¹⁾	liczba	zapadalność ¹⁾	liczba	zapadalność ¹⁾	liczba	zapadalność ¹⁾
MAŁOPOLSKA	18 140	24,19	4 015	98,98	2 502	30,90	9 760	19,64	1 863	14,17
bocheński	3 021	128,54	610	450,05	461	163,15	1 639	104,97	311	83,90
brzeski	1 123	54,99	249	235,70	162	70,60	600	43,44	112	34,35
chrzanowski	219	8,09	27	23,72	14	5,38	139	7,80	39	7,05
dąbrowski	114	8,80	19	30,24	21	16,08	56	6,28	18	8,59
gorlicki	342	14,37	48	40,81	33	12,38	217	13,66	44	10,79
m. Kraków	4 276	24,89	1 030	101,29	431	26,76	2 590	23,47	225	6,40
krakowski	458	7,36	119	36,23	93	12,90	208	5,00	38	3,75
limanowski	15	0,52	6	3,18	2	0,53	7	0,36	0	0,00
miechowski	1 330	125,22	173	360,72	134	127,91	772	112,65	251	112,00
myślenicki	1 370	48,62	471	281,88	183	53,01	628	33,03	88	21,76
Nowy Sącz i nowosądecki	899	13,60	268	68,09	122	15,28	414	9,32	95	9,72
nowotarski	355	8,43	78	34,82	91	19,07	166	5,82	20	3,04
olkuski	1 146	47,41	224	219,25	194	82,48	555	35,14	173	34,56
oświęcimski	0	0,00	0	0,00	0	0,00	0	0,00	0	0,00
proszowicki	1 003	106,16	182	400,62	185	194,12	499	79,44	137	77,89
suski	206	11,21	25	26,62	49	23,46	103	8,34	29	9,65
Tarnów i tarnowski	1 007	14,88	153	47,76	180	26,06	551	12,12	123	10,17
wadowicki	429	12,24	138	72,57	57	14,36	174	7,41	60	10,52
wielicki	456	15,76	92	53,65	42	11,72	259	13,40	63	14,64
tatrzański	371	24,84	103	136,58	48	29,45	183	18,48	37	13,95

ZAPADALNOŚĆ¹⁾
W OKRESIE OD 1 STYCZNIA
DO 22 STYCZNIA 2022 R.
ORAZ W ANALOGICZNYM
OKRESIE ROKU
POPRIEDZIEGO WG WIEKU

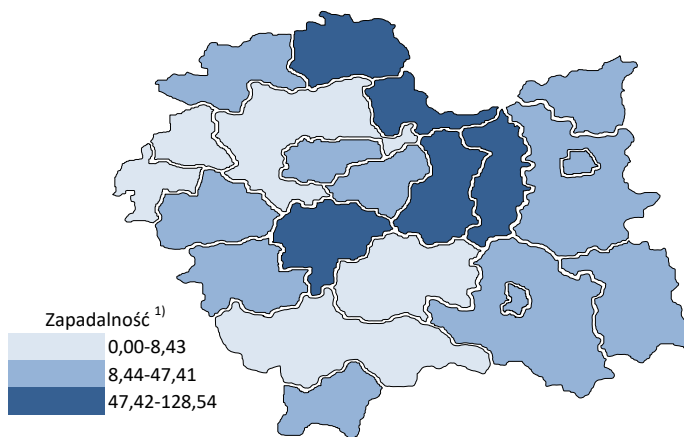
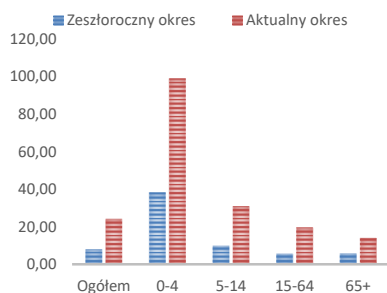

Objaśnienia:
1) Przeciętna dzienna zapadalność na 100 tys. ludności wg stanu w dniu 30 czerwca 2021 r.

Zapadalność ¹⁾ na grypę i podejrzenia grypy w roku 2022 narastająco w porównaniu z poprzednimi latami

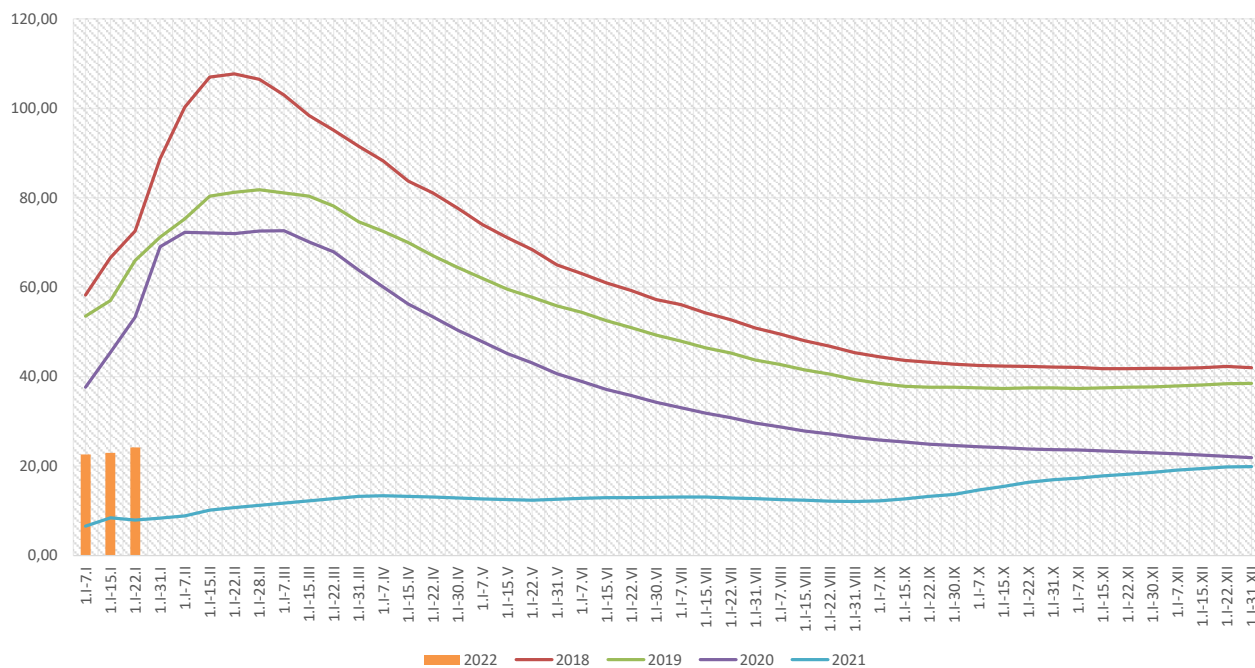

Zapadalność ¹⁾ na grypę i podejrzenia grypy w roku 2022 narastająco wg wieku

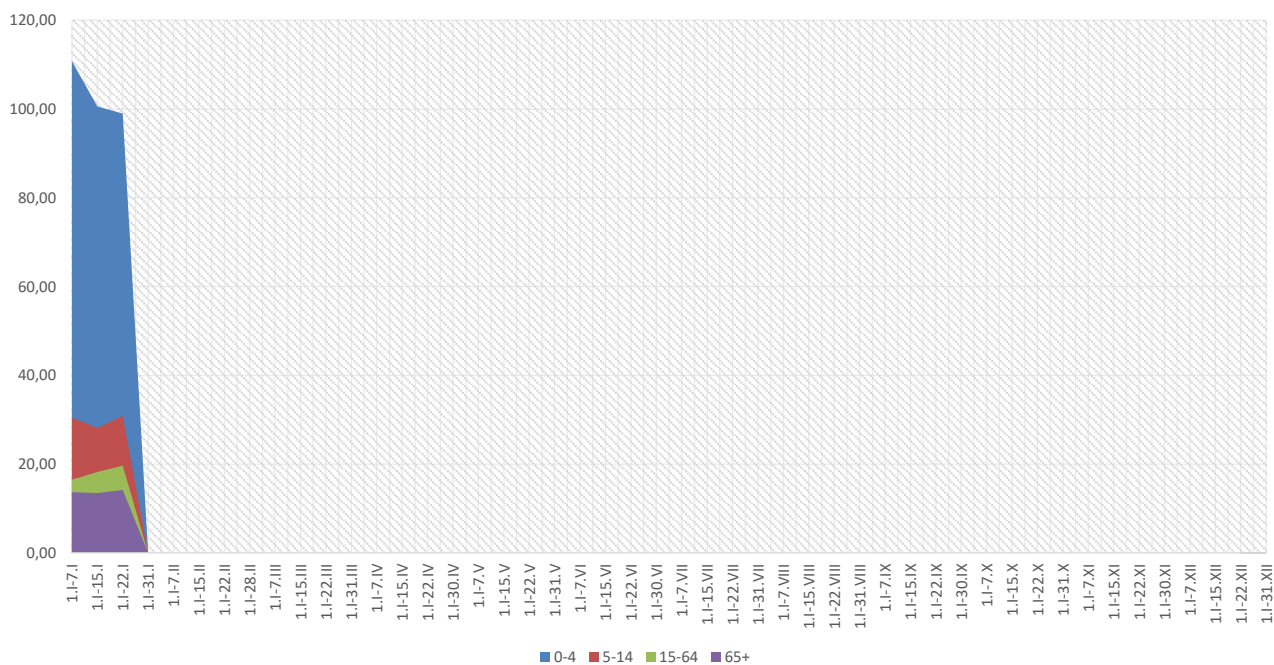

Objaśnienia:

1) Przeciętna dzienna zapadalność na 100 tys. ludności wg stanu w dniu 30 czerwca 2021 r.

Zachorowania i podejrzenia zachorowań na gripę w roku 2022 narastająco w porównaniu z poprzednimi latami

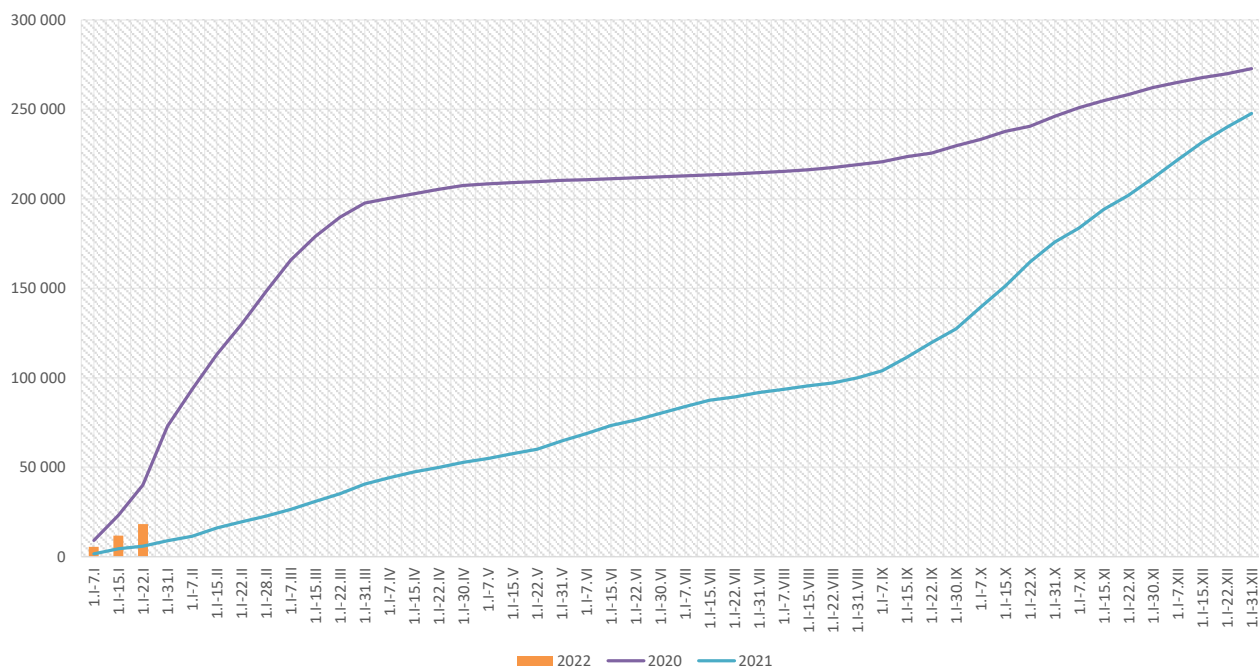

Skierowani do szpitala z powodu grypy lub podejrzenia grypy w okresie od 1 stycznia do 22 stycznia 2022 r. wg przyczyn i powiatów								
Powiat	Ogółem		Przyczyny skierowania do szpitala ¹⁾					
			objawy ze strony układu krążenia		objawy ze strony układu oddechowego		inne przyczyny	
	liczba	% ²⁾	liczba	% ³⁾	liczba	% ³⁾	liczba	% ³⁾
MAŁOPOLSKA	29	0,16%	0	0,0%	26	89,7%	3	10,3%
bocheński	10	0,33%			10	100,0%		
brzeski								
chrzanowski								
dąbrowski								
gorlicki								
m. Kraków	2	0,05%					2	100,0%
krakowski								
limanowski								
miechowski	1	0,08%			1	100,0%		
myślenicki	4	0,29%			4	100,0%		
Nowy Sącz i nowosądecki	4	0,44%			4	100,0%		
nowotarski								
olkuski								
oświęcimski								
proszowicki	2	0,20%			1	50,0%	1	50,0%
suski								
Tarnów i tarnowski								
wadowicki	6	1,40%			6	100,0%		
wielicki								
tatrzański								

Objaśnienia:

- 1) Jedna osoba może być wykazana w kilku rubrykach.
- 2) W stosunku do ogółu zgłoszonych zachorowań i podejrzeń zachorowań na gripę.
- 3) W stosunku do ogółu osób skierowanych do szpitala z powodu grypy lub podejrzenia grypy.

Zgony z powodu grypy i podejrzeń grypy w okresie od 1 stycznia do 22 stycznia 2022 r. wg wieku i powiatów					
Powiat	Ogółem	Wiek (ukończone lata)			
		0-4	5-14	15-64	65+
MAŁOPOLSKA	-	-	-	-	-
bocheński	-	-	-	-	-
brzeski	-	-	-	-	-
chrzanowski	-	-	-	-	-
dąbrowski	-	-	-	-	-
gorlicki	-	-	-	-	-
m. Kraków	-	-	-	-	-
krakowski	-	-	-	-	-
limanowski	-	-	-	-	-
miechowski	-	-	-	-	-
myślenicki	-	-	-	-	-
Nowy Sącz i nowosądecki	-	-	-	-	-
nowotarski	-	-	-	-	-
olkuski	-	-	-	-	-
oświęcimski	-	-	-	-	-
proszowicki	-	-	-	-	-
suski	-	-	-	-	-
Tarnów i tarnowski	-	-	-	-	-
wadowicki	-	-	-	-	-
wielicki	-	-	-	-	-
tatrzański	-	-	-	-	-

wykonał: Adrian Papis

Źródła danych:

Liczby zachorowań, podejrzeń zachorowań oraz zgonów: Dane z okresowych, zbiorczych „Meldunków o zachorowaniach i podejrzaniach zachorowań na grypę”, nadsyłanych do powiatowych stacji sanitarno-epidemiologicznych przez wszystkie jednostki ochrony zdrowia, do których zgłosili się chorzy, oraz dane ze zgłoszeń zgonów nadsyłanych do powiatowych i/lub wojewódzkich stacji sanitarno-epidemiologicznych przez lekarzy, przesyłane przez wojewódzkie stacje sanitarno-epidemiologiczne w formie zagregowanej do Zakładu Epidemiologii NIZP-PZH.

W "Meldunkach" - zgodnie z definicją grypy przyjętą na potrzeby nadzoru nad chorobami zakaźnymi w krajach Unii Europejskiej (Dz.U. L 262 z 27.9.2012) - wykazuje się grypę (rozpoznaną klinicznie i/lub laboratoryjnie)

oraz wszystkie rozpoznane klinicznie zachorowania grypopodobne i ostre zakażenia dróg oddechowych spełniające kryteria definicji.