

ZINTEGROWANY SYSTEM ROLNICZEJ INFORMACJI RYNKOWEJ

(podstawa prawna: ustawa o rolniczych badaniach rynkowych z dnia 30 marca 2001 r.)

RYNEK MIĘSA DROBIOWEGO

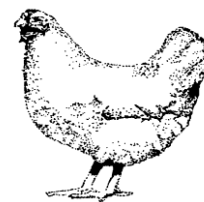

Nr 7/2021
25 lutego 2021 r.

NOTOWANIA Z OKRESU:15-21.02.2021r.

Badanie cen skupu i sprzedaży prowadzone jest na reprezentatywnej próbie, natomiast cen giełdowa na wybranych giełdach towarowych. Średnie ceny netto liczone są jako średnia ważona.

Średnie ceny skupu w zakładach drobiarskich

Z uwagi na zbyt małą ilość podmiotów przysyłających dane nie prezentujemy cen towarów we wszystkich regionach (nie identyfikowalność danych rynkowych).

Ceny skupu drobiu rzeźnego za okres: **15-21.02.2021**

TOWAR	POLSKA			MAKROREGIONY*											
			Zmiana ceny [%]	PÓLNOCNY			CENTRALNY			POLUD-WSCHOD			ZACHODNI		
	21.02.2021	14.02.2021		21.02.2021	14.02.2021	Zmiana ceny [%]	21.02.2021	14.02.2021	Zmiana ceny [%]	21.02.2021	14.02.2021	Zmiana ceny [%]	21.02.2021	14.02.2021	Zmiana ceny [%]
kurczęta typu brojler	3 481	3 452	0,8	3 514	3 501	0,4	3 473	3 455	0,5	4 008	3 906	2,6	3 450	3 384	1,9
indory	5 508	5 255	4,8	5 403	5 148	5,0	5 800	--	--	--	5 750	--	5 730	5 600	2,3
indyckzi	5 498	5 403	1,8	5 294	5 088	4,0	5 600	5 580	0,4	--	--	--	5 561	5 459	1,9
kaczki typu brojler	4 528	4 405	2,8	--	--	--	--	--	--	--	--	--	--	--	--
gęsi tuczone	--	--	--	--	--	--	--	--	--	--	--	--	--	--	--
kury mięsne ze stad reprodukcyjnych,	2 019	2 126	-5,0	--	--	--	--	--	--	--	--	--	--	--	--

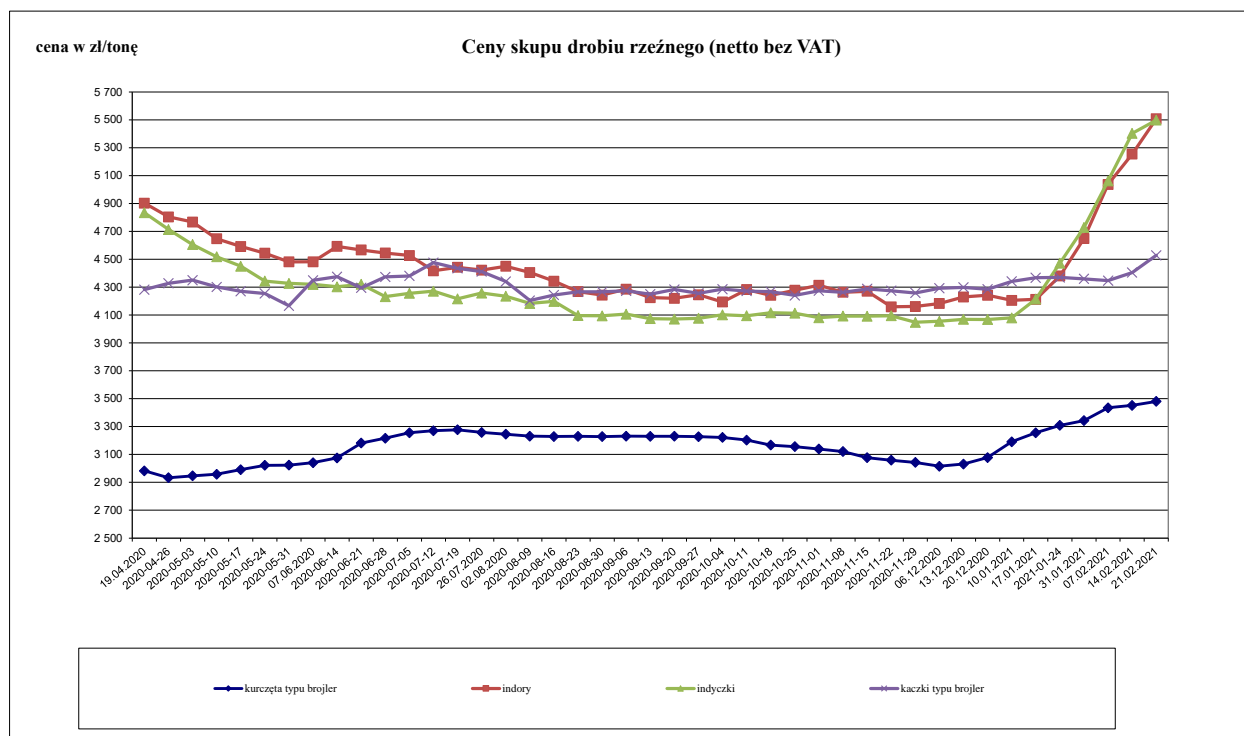

Porównanie aktualnych cen skupu i sprzedaży drobiu z zakładów drobiarskich (15-21.02.2021r) z w analogicznym okresie 2020 i ubiegłym tygodniem

Towar	CENA [zł/kg]					OBROTY		
	21-2-2021	14-2-2021	20-2-2020	24-1-2021	Zmiana miesięczna	Zmiana tygodniowa	Zmiana roczna	
skup								
Kurczęta typu brojler	3,48	3,45	3,38	3,31	5,1%	0,9%	3,0%	
Indory	5,51	5,26	5,69	4,38	25,8%	4,9%	-3,2%	
Indyczki	5,50	5,40	5,42	4,47	23,0%	1,8%	1,4%	
Kaczki typu brojler	4,53	4,41	4,39	4,37	3,7%	2,7%	3,2%	
sprzedaż								
Tuszki kurcząt patroszonych 65% bez szyji	6,65	6,50	6,20	6,38	4,2%	2,4%	7,3%	
Tuszki kurcząt patroszonych 65% z szyjami	6,01	5,91	5,54	5,58	7,7%	1,7%	8,5%	
Ćwiartki z kurczaka	4,01	3,96	3,88	3,66	9,5%	1,2%	3,2%	
Filety z piersi kurczaka	12,67	12,27	12,86	12,47	1,6%	3,3%	-1,5%	
Filety z piersi indyka	15,35	15,33	18,79	12,74	20,5%	0,2%	-18,3%	
Skrzydła z indyka	6,41	6,08	5,69	5,10	25,7%	5,4%	12,7%	
Udźce z indyka	10,39	9,95	10,29	9,15	13,6%	4,4%	1,0%	
Podudzia z indyka	6,03	5,93	5,78	5,94	1,5%	1,7%	4,3%	

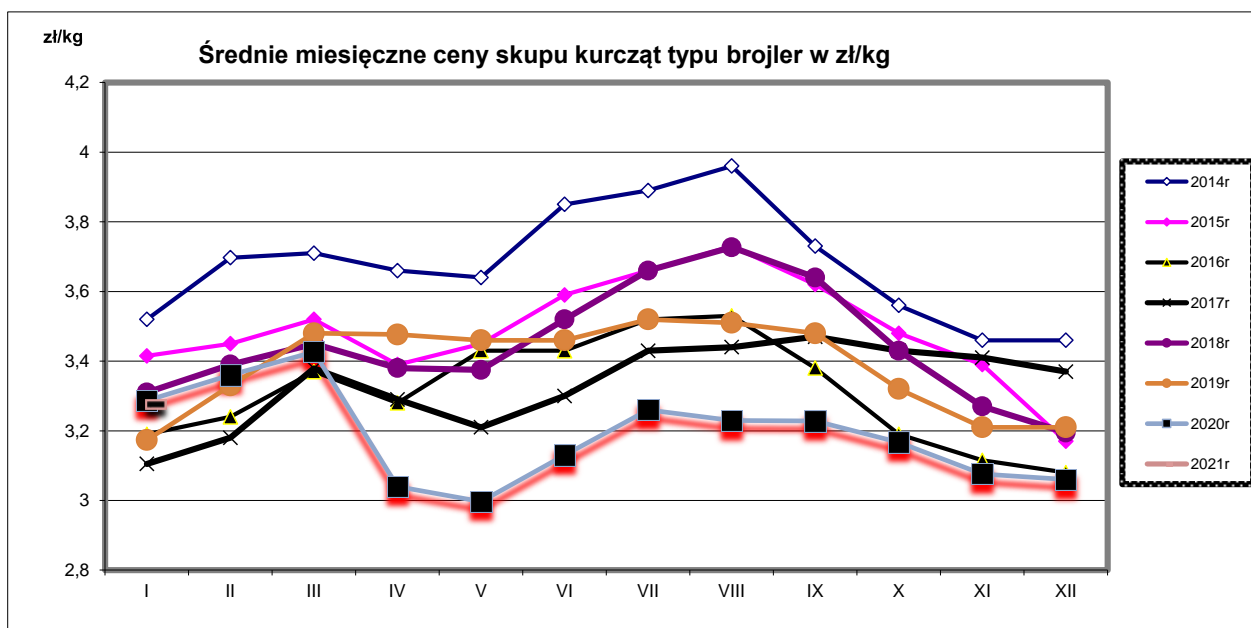

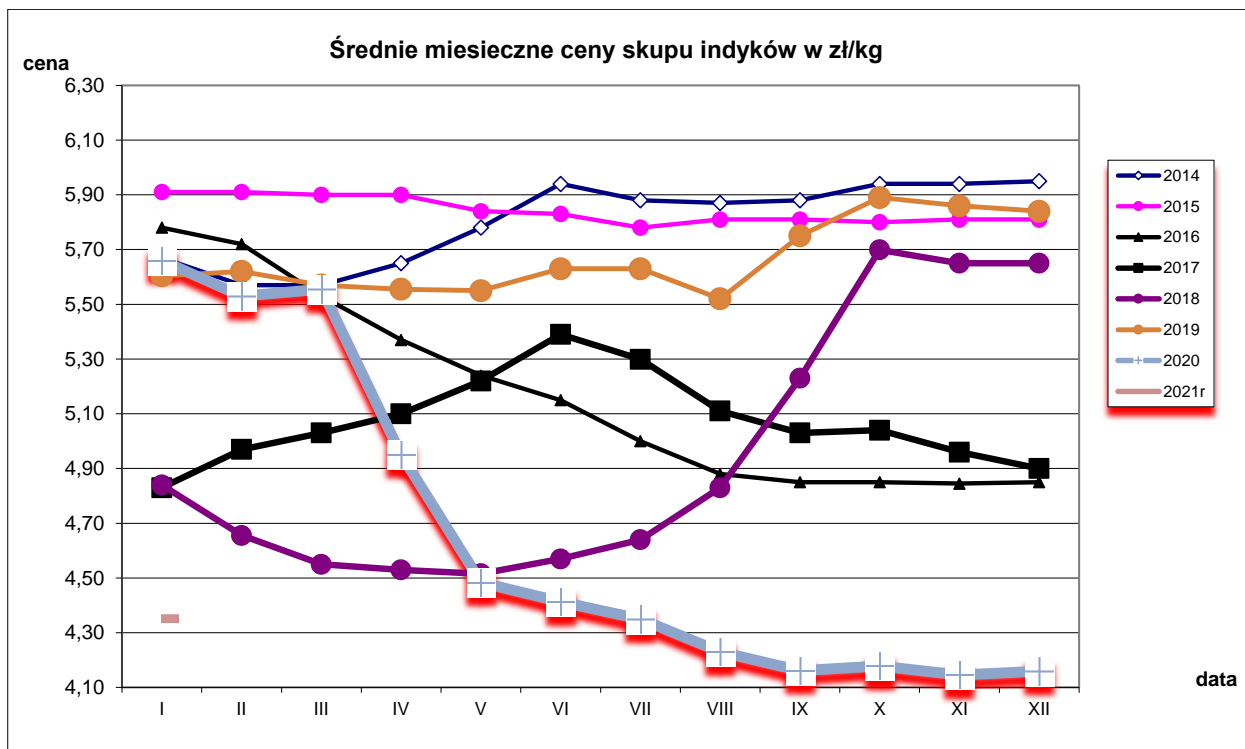

Średnie miesięczne ceny skupu kurcząt i indyków (typ brojler, w zł/kg)

Miesiące/ Regiony	KURCZĘTA				
	POLSKA	Północny	Centralny	Poł-wsch	Zachodni
I 2021	3,28	3,33	3,30	3,86	3,16
Miesiące/ Regiony	INDYKI				
	POLSKA	Północny	Centralny	Poł-wsch	Zachodni
I 2021	4,35	4,25	4,53	4,57	4,43

Ceny sprzedaży mięsa drobiowego na rynku KRAJOWYM za okres: **15-21.02.2021**

Cena [zł/tonę]

TOWAR	POLSKA			MAKROREGIONY*											
	2021-02-21	14.02.2021	Zmiana ceny [%]	PÓLNOCNY			CENTRALNY			POLUD-WSCHOD			ZACHODNI		
				2021-02-21	14.02.2021	Zmiana ceny [%]	2021-02-21	14.02.2021	Zmiana ceny [%]	2021-02-21	14.02.2021	Zmiana ceny [%]	2021-02-21	14.02.2021	Zmiana ceny [%]
tuszkę kurcząt patroszonych 65% bez szwy	6 654	6 495	2,3	6 691	6 723	-0,5	6 219	6 107	1,8	--	--	--	6 830	6 668	2,4
tuszkę kurcząt patroszonych 65% z szwy	6 014	5 910	1,8	6 189	5 679	9,0	6 010	5 935	1,3	5 951	5 818	2,3	6 025	5 818	3,6
tuszkę indyków patroszonych 73%	9 968	9 608	3,7	--	--	--	8 900	8 740	1,8	--	--	--	9 474	9 886	-4,2
ćwiartki z kurczaka	4 007	3 962	1,1	4 088	3 827	6,8	4 161	4 070	2,3	4 781	4 741	0,9	3 872	3 821	1,3
skrzydła z kurczaka	6 025	6 015	0,2	7 221	7 182	0,5	5 409	5 325	1,6	5 794	5 814	-0,3	6 449	6 416	0,5
filety z piersi kurczaka	12 673	12 274	3,2	12 803	12 080	6,0	12 428	12 177	2,1	12 744	11 925	6,9	13 043	12 711	2,6
nogi z kurczaka	6 486	5 713	13,5	5 363	5 206	3,0	--	--	--	6 360	5 820	9,3	5 342	5 814	-8,1
podudzia z kurczaka	5 706	5 549	2,8	5 901	5 733	2,9	5 685	5 495	3,4	6 687	6 611	1,2	5 642	5 573	1,2
uda z kurczaka	5 278	5 179	1,9	5 206	5 350	-2,7	5 211	5 026	3,7	6 805	6 841	-0,5	5 514	5 421	1,7
filety z piersi indyka	15 352	15 326	0,2	14 960	15 275	-2,1	16 530	16 430	0,6	15 103	15 017	0,6	15 852	15 231	4,1
skrzydła z indyka	6 407	6 081	5,4	6 249	5 845	6,9	6 570	6 370	3,1	6 485	6 493	-0,1	6 374	5 923	7,6
udźce z indyka	10 394	9 953	4,4	10 381	9 826	5,7	9 970	9 770	2,0	10 082	9 883	2,0	10 785	10 581	1,9
podudzia z indyka	6 028	5 929	1,7	6 022	5 997	0,4	6 090	5 890	3,4	5 694	5 684	0,2	6 143	5 990	2,6
wątroby z kurczaka	2 546	2 565	-0,7	2 494	2 828	-11,8	2 594	2 417	7,4	--	--	--	2 357	2 445	-3,6
wątroby z indyka	5 501	5 446	1,0	5 829	5 881	-0,9	5 340	5 220	2,3	5 086	4 951	2,7	4 938	4 618	6,9

Średnie ceny netto (bez VAT) sprzedaży mięsa z kurczaka

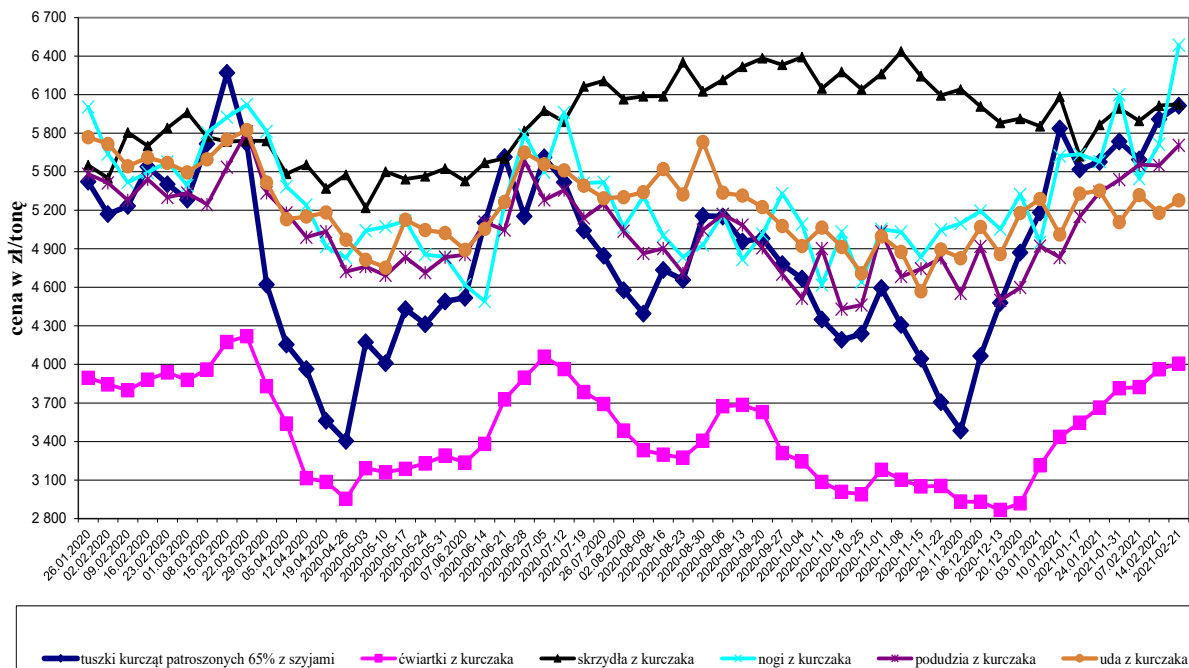

Średnie ceny netto (bez VAT) sprzedaży filetów z piersi kurczaka

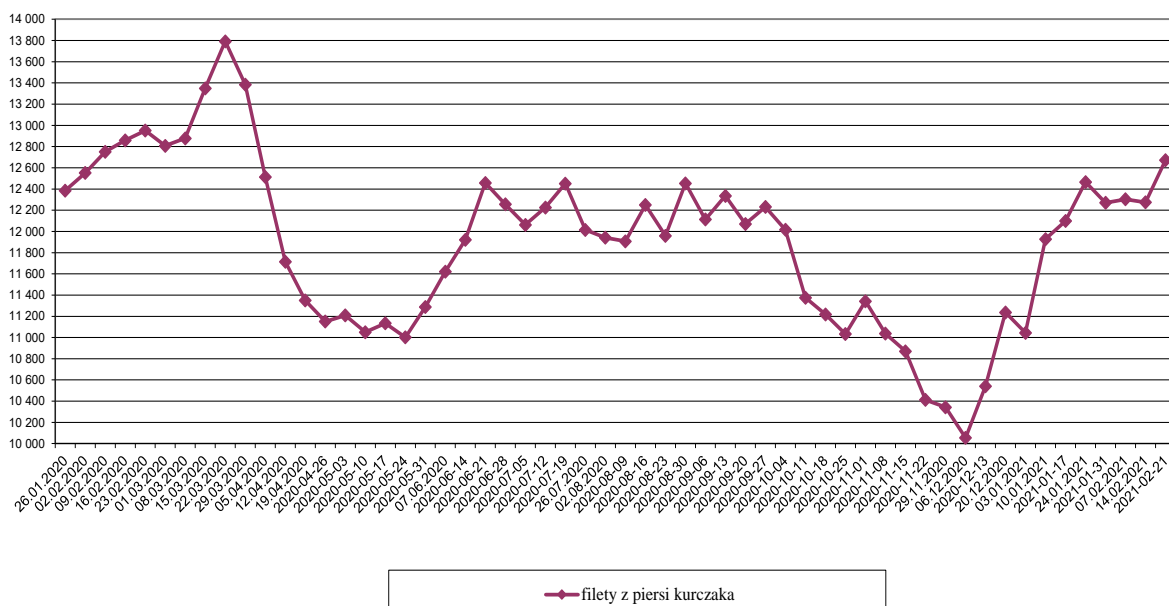

Średnie ceny netto (bez VAT) sprzedaży mięsa z indyka

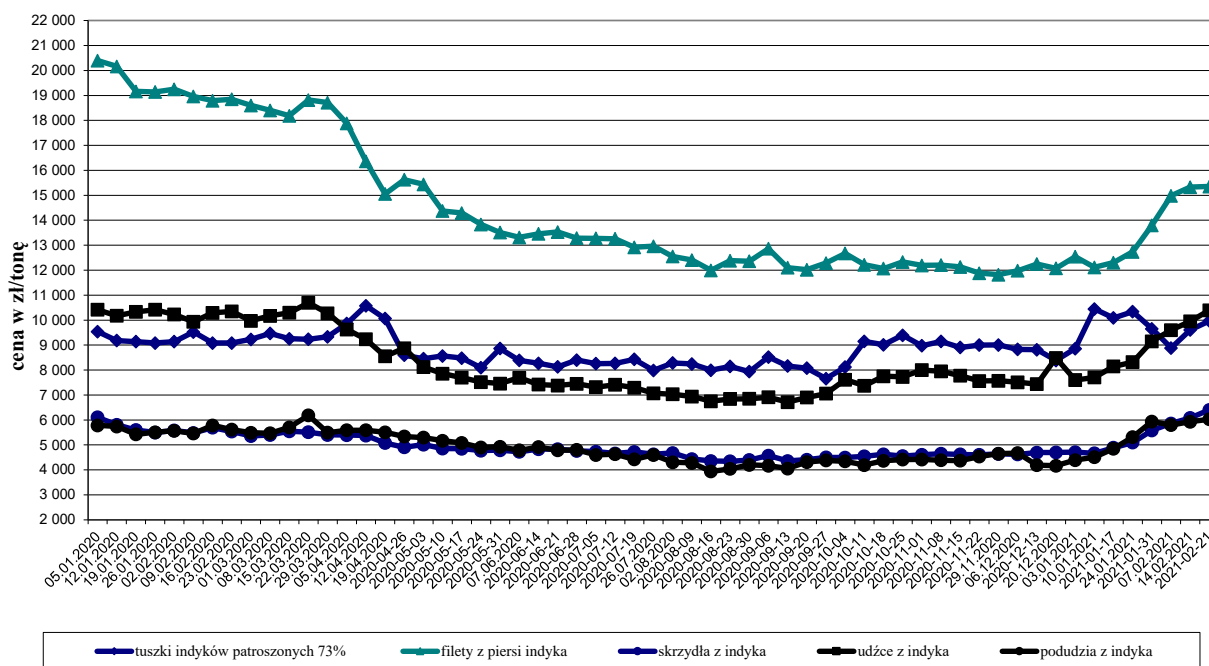

Ceny sprzedaży mięsa drobiowego (LUZEM) za okres: 2021-02-15 - 2021-02-21

Cena [zł/tonę]

TOWAR	POLSKA			MAKROREGIONY*											
	2021-02-21	2021-02-14	Zmiana ceny [%]	PÓLNOCNY			CENTRALNY			POŁUD-WSCHOD			ZACHODNI		
				2021-02-21	2021-02-14	Zmiana ceny [%]	2021-02-21	2021-02-14	Zmiana ceny [%]	2021-02-21	2021-02-14	Zmiana ceny [%]	2021-02-21	2021-02-14	Zmiana ceny [%]
tuszkę kurcząt patroszonych 65% bez szczy	6 735	6 584	2,3	6 691	6 723	-0,5	6 416	6 310	1,7	--	--	--	6 830	6 668	2,4
tuszkę kurcząt patroszonych 65% z szczyami	5 935	5 818	2,0	6 261	6 286	-0,4	5 926	5 813	1,9	5 943	5 837	1,8	5 866	5 684	3,2
tuszkę indyków patroszonych 73%	9 968	9 608	3,7	--	--	--	8 900	8 740	1,8	--	--	--	9 474	9 886	-4,2
ćwiartki z kurczaka	3 952	3 892	1,5	4 088	4 007	2,0	4 044	3 947	2,5	4 780	4 740	0,8	3 857	3 782	2,0
skrzydła z kurczaka	6 053	6 060	-0,1	7 221	7 184	0,5	5 327	5 248	1,5	5 861	5 888	-0,5	6 549	6 489	0,9
filety z piersi kurczaka	12 771	12 155	5,1	12 781	11 981	6,7	12 393	11 884	4,3	12 737	11 895	7,1	13 278	13 288	-0,1
noży z kurczaka	6 529	5 748	13,6	5 352	5 266	1,6	--	--	--	6 360	5 820	9,3	--	--	--
podudzia z kurczaka	5 487	5 450	0,7	6 043	5 734	5,4	5 401	5 409	-0,1	6 753	6 700	0,8	5 144	5 024	2,4
uda z kurczaka	4 709	4 680	0,6	5 223	5 395	-3,2	4 642	4 500	3,2	6 008	5 882	2,2	4 900	4 995	-1,9
filety z piersi indyka	15 403	15 316	0,6	14 872	15 225	-2,3	16 530	16 430	0,6	15 103	15 017	0,6	15 852	15 231	4,1
skrzydła z indyka	6 400	6 071	5,4	6 226	5 821	7,0	6 570	6 370	3,1	6 485	6 493	-0,1	6 374	5 923	7,6
udźce z indyka	10 266	9 845	4,3	10 164	9 641	5,4	9 970	9 770	2,0	10 082	9 883	2,0	10 785	10 581	1,9
podudzia z indyka	6 028	5 924	1,8	6 022	5 987	0,6	6 090	5 890	3,4	5 694	5 684	0,2	6 143	5 990	2,6
wątroby z kurczaka	2 462	2 467	-0,2	2 494	2 828	-11,8	2 533	2 354	7,6	5 856	6 545	-10,5	2 202	2 212	-0,4
wątroby z indyka	5 398	5 325	1,4	5 628	5 679	-0,9	5 340	5 220	2,3	5 086	4 951	2,7	4 938	4 618	6,9

Cena [zł/tonę]

TOWAR	POLSKA			MAKROREGIONY*												
	21.02.2021	07.02.2021	Zmiana ceny [%]	PÓLNOCNY			CENTRALNY			POLUD-WSCHOD			ZACHODNI			
				21.02.2021	07.02.2021	Zmiana ceny [%]	21.02.2021	07.02.2021	Zmiana ceny [%]	21.02.2021	07.02.2021	Zmiana ceny [%]	21.02.2021	07.02.2021	Zmiana ceny [%]	
tuszki kurcząt patroszonych 65% bez szyszy	5 674	6 449	-12,0		6 493		5 674	5 669	0,1							
tuszki kurcząt patroszonych 65% z szyszami	6 550	6 900	-5,1	6 100			7 108	7 558	-5,9	5 987	5 575	7,4	6 188	6 023	2,7	
tuszki indyków patroszonych 73%																
ćwiartki z kurczaka	5 110	4 401	16,1		4 175					4 801	4 573	5,0	4 379	4 171	5,0	
skrzydła z kurczaka	5 776	5 616	2,9				5 951	5 710	4,2	4 840	4 794	1,0	5 529	5 486	0,8	
filety z piersi kurczaka	12 478	12 567	-0,7	12 903	12 587	2,5	12 473	12 727	-2,0	12 931	12 773	1,2	12 359	12 192	1,4	
nogi z kurczaka	5 894	5 230	12,7				7 448	7 028	6,0				5 704	5 348	6,7	
podudzia z kurczaka	5 999	5 875	2,1	5 381	5 339	0,8	6 138	6 047	1,5	6 482	6 187	4,8	5 823	5 608	3,8	
uda z kurczaka	5 927	5 882	0,8	5 022	4 900	2,5	5 930	5 915	0,2	8 382	8 017	4,6	5 890	5 717	3,0	
filety z piersi indyka	15 150	15 300	-1,0	15 150	15 300	-1,0										
skrzydła z indyka	7 620	7 350	3,7	7 620	7 350	3,7										
udźce z indyka																
podudzia z indyka		6 920			6 920											
wątroby z kurczaka	3 920	3 958	-1,0				4 285	4 342	-1,3	3 109	3 833	-18,9	3 840	3 535	8,6	
wątroby z indyka																

Średnie miesięczne ceny sprzedaży kurczaków i indyków (w zł/kg)

KURCZAKI					
Miesiące/ Regiony	POLSKA	Północny	Centralny	Poł-wsch	Zachodni
I 2021	5,68	4,99	5,75	5,67	5,62
INDYKI					
Miesiące/ Regiony	POLSKA	Północny	Centralny	Poł-wsch	Zachodni
I 2021	8,87	n	n	n	n

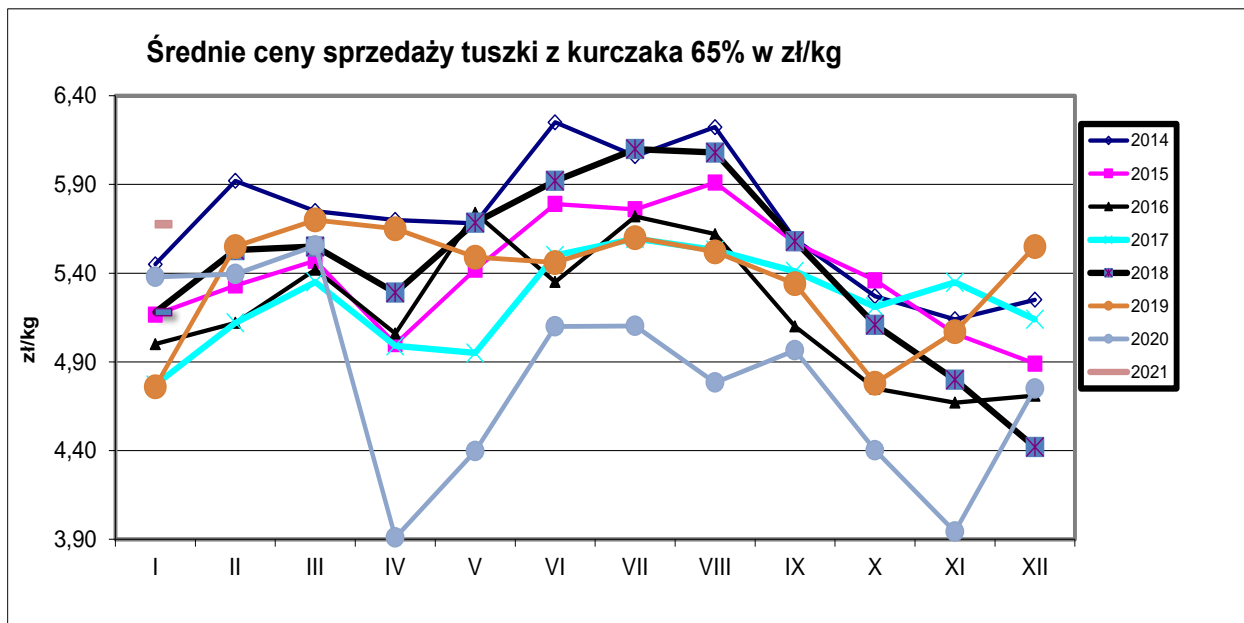

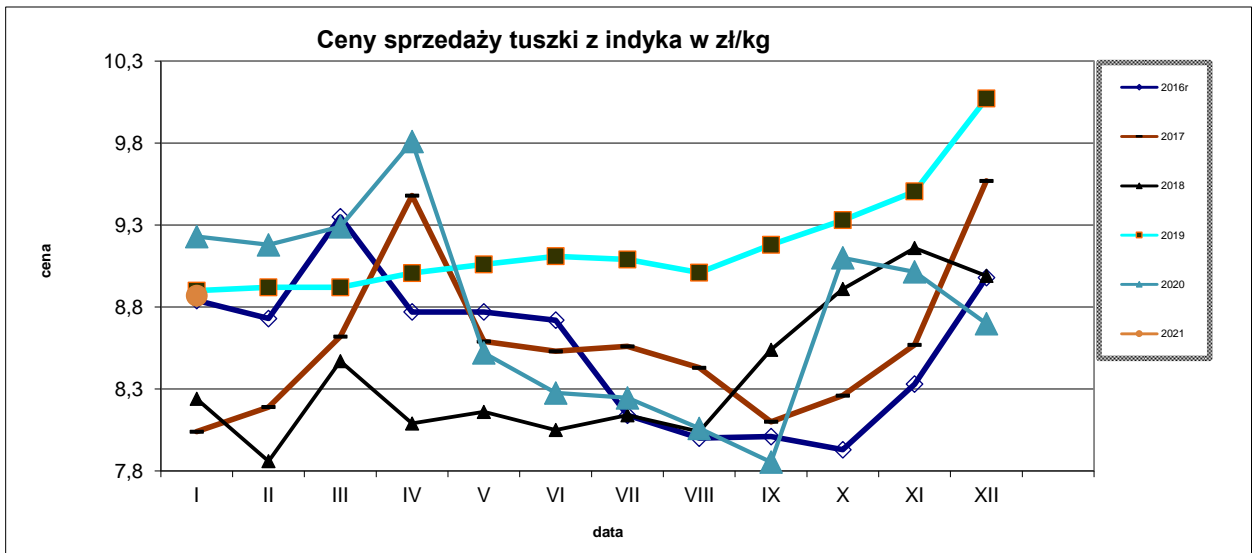
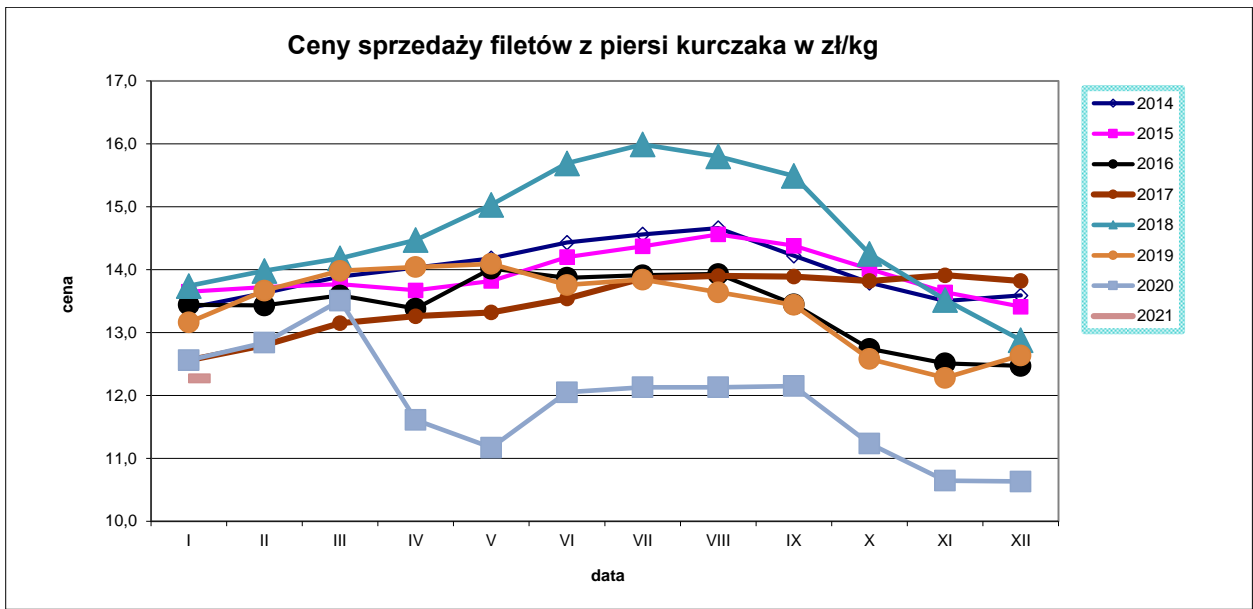

Ceny sprzedaży filetów z piersi indyka w zł/kg

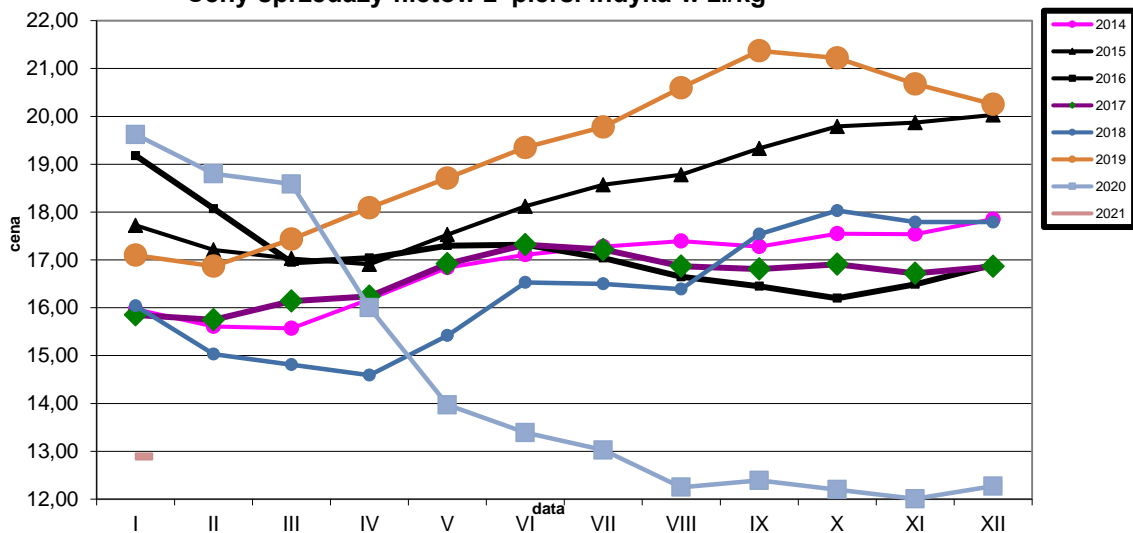

Miesięczne ceny tuszek z kurcząt (65%) w UE (za 100kg)

By 100 kg	grudzień	styczeń	lutym	marzec	kwiecień	maj	czerwiec	lipiec	sierpień	wrzesień	październik	listopad	grudzień	change - 1 year
Belgium EUR	155,29	162,97	166,90	168,13	149,47	148,58	156,50	160,45	155,42	158,57	142,52	129,87	146,16	-5,9%
Bulgaria EUR	147,94	154,65	158,17	155,63	153,71	147,28	140,82	144,41	137,86	139,02	145,34	143,44	142,79	-3,5%
Bulgaria BGN	289,33	302,47	309,34	304,38	300,63	288,05	275,42	282,45	269,63	271,89	284,26	280,54	279,27	-3,5%
Czechia EUR	215,85	217,68	220,99	207,74	203,97	201,57	205,32	199,62	192,47	186,99	185,27	0,00	191,83	-11,1%
Czechia CZK	5503,43	5493,54	5536,81	5490,47	5552,58	5493,66	5478,59	5301,42	5037,92	4990,36	5039,67	0,00	5046,15	-8,3%
Denmark EUR	227,98	224,67	240,89	250,60	257,28	251,49	250,27	236,32	243,40	242,83	241,05	231,97	237,24	4,1%
Denmark DKK	1703,45	1678,90	1799,79	1872,00	1920,00	1875,58	1865,70	1759,94	1812,32	1807,07	1794,06	1727,33	1765,35	3,6%
Germany EUR	289,00	289,00	289,00	289,29	288,80	288,68	288,47	288,00	288,00	288,00	287,13	287,00	285,39	-1,3%
Estonia EUR														
Ireland EUR	215,18	214,98	214,85	214,85	215,05	214,88	214,70	214,24	212,20	210,18	209,98	211,49	213,37	-0,8%
Greece EUR	201,23	201,18	200,58	200,64	200,56	196,42	192,03	195,20	197,65	197,52	197,20	194,33	195,17	-3,0%
Spain EUR	150,31	163,50	184,29	182,17	154,98	128,46	133,74	159,24	175,70	164,12	150,14	138,43	129,66	-13,7%
France EUR	230,00	230,00	230,00	231,13	230,00	230,00	224,67	220,00	220,00	220,00	220,00	220,00	220,00	-4,3%
Croatia EUR	188,89	190,72	188,65	184,99	186,27	181,97	183,54	181,09	181,89	180,28	175,93	175,14	180,16	-4,6%
Croatia HRK	1405,61	1419,48	1405,97	1399,19	1415,07	1378,13	1389,00	1364,23	1365,42	1359,57	1332,35	1324,67	1358,77	-3,3%
Italy EUR	172,18	167,54	180,73	210,00	207,83	180,24	174,67	200,56	209,03	216,92	231,52	235,92	223,21	+29,6%
Cyprus EUR	255,51	255,51	254,82	253,97	253,97	224,06	221,50	228,99	228,99	228,99	229,62	230,03	229,35	-10,2%
Lithuania EUR	154,49	147,24	150,74	151,15	152,53	150,43	148,66	146,53	145,11	143,90	148,26	138,28	142,51	-7,8%
Hungary EUR	152,29	150,33	151,47	147,58	147,41	141,83	146,59	143,81	147,74	139,99	138,29	141,08	142,19	-6,6%
Hungary HUF	50383,44	50203,89	51061,35	50878,87	52521,41	49806,48	50906,38	50570,50	51505,04	50377,17	50119,25	50790,00	51022,45	+1,3%
Malta EUR	223,75	223,75	224,01	224,76	221,58	223,19	221,25	221,25	221,25	221,25	221,01	220,00	220,00	-1,7%
Netherla EUR	174,00	174,00	174,00	174,00	174,00	174,00	174,00	174,00	174,00	174,00	174,00	174,00	174,00	+0,0%
Austria EUR	271,25	272,86	279,46	273,57	271,54	273,21	270,30	267,02	270,29	271,29	273,23	269,70	272,54	+0,5%
Poland EUR	126,79	127,12	125,96	124,77	85,49	96,70	116,25	115,67	109,05	111,68	98,62	88,79	107,82	-15,0%
Poland PLN	541,79	540,29	538,60	550,95	388,55	437,76	517,00	515,21	479,89	498,62	447,77	399,98	482,90	-10,9%
Portugal EUR	140,42	165,58	169,93	170,19	138,03	124,55	171,20	160,03	166,16	160,17	157,19	149,27	144,00	+2,5%
Romania EUR	143,02	144,13	142,04	151,02	138,47	131,00	131,63	131,14	128,35	125,64	124,64	124,71	122,77	-14,2%
Romania RON	683,32	688,84	679,28	729,06	669,63	633,81	637,00	634,58	620,87	610,47	607,55	607,43	597,97	-12,5%
Slovenia EUR	223,47	213,34	204,06	211,57	208,22	205,87	205,10	207,71	206,24	201,59	207,74	211,25	212,45	-4,9%
Slovakia EUR	187,81	182,08	181,54	183,55	184,22	187,84	183,79	186,70	181,80	189,67	188,76	179,95	186,74	-0,6%
Finland EUR	305,31	306,17	306,39	306,44	305,36	305,94	303,91	303,96	303,16	302,72	302,26	301,90	302,22	-1,0%
Sweden EUR	238,09	250,51	252,36	243,22	249,94	243,33	255,54	260,11	264,50	267,86	247,94	238,50	262,10	+10,1%
Sweden SEK	2495,13	2640,00	2667,59	2639,61	2725,47	2581,77	2679,97	2695,84	2726,81	2789,57	2580,87	2443,77	2667,13	+6,9%
EU EUR	185,02	187,18	191,39	194,12	181,20	175,95	180,57	184,67	186,31	185,65	181,86	178,08	180,10	-2,7%

HANDEL ZAGRANICZNY

Polski eksport, import mięsa drobiowego i podrobów (0207), drobiu żywego (0105) za I-XII 2020r (dane wstępne w trakcie weryfikacji-mogą być obarczone błędami)

Mięso drobiowe - kod CN 0207

WAŻNIEJSZE KRAJE

EKSPORT							
I-XII 2019r				I-XII 2020r			
Kraj	Wartość [tys. EUR]	Wartość [tys. PLN]	Wolumen [tony]	Kraj	Wartość [tys. EUR]	Wartość [tys. PLN]	Wolumen [tony]
OGÓLEM	2 615 176	11 239 970	1 460 851	OGÓLEM	2 339 975	10 349 929	1 483 806
Niemcy	569 597	2 448 572	224 723	Niemcy	512 750	2 266 489	247 077
Wielka Brytania	353 571	1 519 685	122 254	Wielka Brytania	325 305	1 439 829	134 595
Francja	208 801	897 538	92 060	Francja	218 027	965 078	103 802
Holandia	193 810	832 775	116 768	Holandia	171 640	758 930	124 362
Republika Czeska	159 583	685 821	79 913	Republika Czeska	145 159	641 708	84 012
Hiszpania	110 033	472 787	37 501	Hiszpania	106 593	470 117	45 985
Słowacja	109 433	470 162	65 876	Słowacja	88 680	391 645	53 681
Belgia	86 244	370 570	40 708	Belgia	64 312	283 735	33 960
Litwa	57 760	248 191	38 020	Rumunia	57 602	254 926	45 996
Węgry	57 429	246 803	32 149	Litwa	52 359	231 382	38 682
Austria	55 094	236 817	18 757	Węgry	48 996	216 606	29 683
Bulgaria	53 169	228 462	47 836	Ghana	47 439	210 959	61 468
Chiny	48 872	210 180	24 634	Hongkong	46 856	207 321	33 949
Irlandia	47 229	203 005	14 257	Irlandia	35 120	155 174	13 253
Republika Południ	46 110	198 135	50 720	Austria	33 698	148 600	14 978
Hongkong	44 101	189 733	34 008	Kongo (d.Zair)	28 124	125 219	33 734

dane wstępne

Mięso drobiowe - kod CN 0207

WAŻNIEJSZE KRAJE

IMPORT							
I-XII 2019r				I-XII 2020r			
Kraj	Wartość [tys. EUR]	Wartość [tys. PLN]	Wolumen [tony]	Kraj	Wartość [tys. EUR]	Wartość [tys. PLN]	Wolumen [tony]
OGÓLEM	125 060	537 369 792	88 905 227	OGÓLEM	69 170	305 563	59 772
Niemcy	39 643	170 374	21 537	Niemcy	25 492	112 238	23 579
Ukraina	38 565	165 696	27 162	Wielka Brytania	12 763	56 581	7 843
Wielka Brytania	14 517	62 381	8 555	Ukraina	8 375	37 130	5 516
Węgry	6 931	29 797	5 168	Włochy	4 436	19 626	4 211
Holandia	6 313	27 147	6 940	Francja	3 907	17 286	2 235
Włochy	4 403	18 928	4 019	Holandia	3 322	14 698	2 583
Słowacja	2 908	12 487	8 822	Węgry	3 032	13 384	3 933
Francja	2 127	9 133	695	Szwecja	2 889	12 683	2 726
Dania	2 030	8 716	1 302	Dania	2 163	9 598	3 546
Hiszpania	1 534	6 571	747	Belgia	751	3 318	1 175
Austria	1 445	6 190	372	Republika Czeska	458	2 046	459
Rumunia	1 376	5 903	594	Słowacja	382	1 695	1 043
Szwecja	1 098	4 747	1 118	Brazylia	250	1 103	119
Belgia	900	3 847	600	Litwa	181	789	110
Litwa	319	1 374	286	Tajlandia	140	603	46
Finlandia	306	1 312	368	Chiny	113	503	62

dane wstępne

drób żywy - kod CN 0105

WAŻNIEJSZE KRAJE

EKSPORT							
I-XII 2019r				I-XII 2020r			
Kraj	Wartość [tys. EUR]	Wartość [tys. PLN]	Wolumen [tony]	Kraj	Wartość [tys. EUR]	Wartość [tys. PLN]	Wolumen [tony]
OGÓLEM	81 132	348 839	34 539	OGÓLEM	68 466	303 283	33 640
Niemcy	39 110	168 165	29 307	Niemcy	37 557	166 285	27 237
Ukraina	15 187	65 248	1 798	Ukraina	19 281	85 447	2 368
Chiny	10 335	44 514	27	Holandia	2 795	12 403	3 047
Białoruś	7 466	32 079	778	Białoruś	2 347	10 391	249
Holandia	2 492	10 709	2 144	Słowacja	1 403	6 194	192
Słowacja	1 421	6 111	187	Litwa	1 197	5 336	95
Litwa	881	3 789	93	Rosja	1 082	4 729	26
Rosja	865	3 725	21	Rumunia	856	3 802	110
Węgry	798	3 429	33	Łotwa	601	2 693	186
Pakistan	545	2 350	2	Grecja	506	2 273	76
Republika Czeska	458	1 966	20	Republika Czeska	481	2 120	44
Egipt	385	1 650	10	Egipt	359	1 603	9

dane wstępne

drób żywy - kod CN 0105

WAŻNIEJSZE KRAJE

IMPORT							
I-XII 2019r				I-XII 2020r			
Kraj	Wartość [tys. EUR]	Wartość [tys. PLN]	Wolumen [tony]	Kraj	Wartość [tys. EUR]	Wartość [tys. PLN]	Wolumen [tony]
OGÓLEM	163 106	700 756	115 510	OGÓLEM	147 942	654 159	110 210
Holandia	34 033	146 122	21 713	Niemcy	32 535	143 822	11 306
Niemcy	32 114	137 991	12 425	Holandia	28 648	127 129	20 293
Węgry	27 445	117 875	24 254	Węgry	20 379	90 226	23 463
Republika Czeska	23 409	100 556	20 165	Republika Czeska	19 037	84 309	16 946
Słowacja	14 021	60 287	22 006	Słowacja	11 567	51 047	20 494
Dania	9 632	41 421	1 000	Dania	9 141	40 344	988
Austria	7 668	32 951	746	Austria	7 767	34 286	446
Francja	4 373	18 770	832	Wielka Brytania	7 739	34 032	623
Litwa	4 270	18 346	7 252	Francja	3 473	15 279	1 858
Wielka Brytania	2 373	10 257	22	Włochy	3 190	13 979	4 879
Szwecja	1 205	5 180	15	Litwa	2 774	12 251	4 242
Włochy	870	3 736	1 364	Łotwa	710	3 139	2 487
Łotwa	800	3 438	2 851	Szwecja	304	1 316	294
Stany Zjednoczone A	161	684	1	Portugalia	294	1 318	473

dane wstępne

* - Dane wstępne

Źródło: Ministerstwo Finansów

wykonała: M. Czaczeko

Biuletyn „*Rynek mięsa drobiowego*” ukazuje się w każdy czwartek o godz. 13⁰⁰.

Wydawca:

Ministerstwo Rolnictwa i Rozwoju Wsi, Departament Rynków Rolnych

ul. Wspólna 30

00-930 Warszawa

tel. (022) 623-16-06

fax (022) 623-27-06

Internet: [strona ZSRiR](#)

Autor:

Małgorzata Czeczko, tel. (022) 623-16-06; E-mail: Malgorzata.Czeczko@minrol.gov.pl

Warunki otrzymywania biuletynu:

Biuletyn udostępniany jest wszystkim zainteresowanym bezpłatnie.