

MINISTERSTWO ROLNICTWA I ROZWOJU WSI

ZINTEGROWANY SYSTEM ROLNICZEJ INFORMACJI RYNKOWEJ - (ZSRIR)

(podstawa prawna: ustawa o rolniczych badaniach rynkowych z dnia 30 marca 2001 r.)

WYDZIAŁ INFORMACJI RYNKOWEJ I STATYSTYKI ROLNEJ

Rynek wołowiny i cielęciny

(informacja tygodniowa¹)

NR 40/2019

Czwartek, 10 października 2019 r

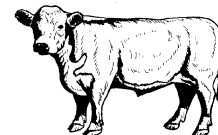

Notowania² w okresie: 30.09 – 06.10.2019r.

1. Ceny zakupu bydła rzeźnego w Polsce

Tablica 1. Zbiorcze zestawienie danych dotyczących zakupionego bydła rzeźnego w ubojniach w kraju

POLSKA										
Kategoria bydła	CENA ZAKUPU*					Średnia masa tuszy ciepłej		Liczba sztuk Zmiana tyg. [%]	Struktura skupu	
	wg w.ż.* [z/kg]	dla mpc** [z/tonę]	dla mps** [z/tonę]	Zmiana ceny [%]		[kg]	Zmiana tyg. [%]		[%]	Zmiana tyg. [w pkt. %]
	2019-10-06	2019-10-06	2019-10-06	tyg.	roczna	2019-10-06	[%]		2019-10-06	
Bydło ogółem	5,94	11 464	11 693	0,6	-12,0	308,3	-1,2	0,1	100,0	-
bydło 8-12 m-cy (Z)	6,10	11 324	11 550	-3,0	-17,0	253,1	-1,2	-45,8	0,1	-0,1
byki 12-24 m-ce (A)	6,35	11 919	12 157	1,1	-14,6	340,9	-2,1	-2,6	34,8	-0,9
byki > 24 m-cy (B)	6,30	11 817	12 053	2,2	-14,7	380,6	-0,5	-8,4	8,1	-0,7
wolce > 12 m-cy (C)	--	--	--	--	--	--	--	--	--	--
krowy (D)	4,88	10 027	10 227	2,0	-12,6	277,1	0,9	7,0	34,5	2,2
jałówki > 12 m-cy (E)	6,54	12 618	12 870	-0,5	-5,2	279,9	-0,4	-2,0	22,5	-0,5

* - jest to cena netto zapłacona dostawcom bydła za dostarczony do rzeźni pełnowartościowy żywiec wołowy na bazie franco zakład czyli wraz z kosztami transportu dostawcy jak i rzeźni jeśli poniosła ona koszty transportu związane z zakupem żywca. Cena ta zawiera również wszelkie dodatkowe płatności (premie, nagrody itp.) niezależnie od okresu w jakim zostały wypłacone.

** - w.ż. - waga żywa (cenę za wagę żywą wyliczono stosując średnie wskaźniki wydajności rzeźnej uzyskane w Polsce (średnia ważona) w latach 2011-2015: bydło ogółem - 0,518 (było 0,507); byki do 2 lat - 0,539 (było 0,550); byki > 2 lat - 0,535 (było 0,520); wolce - 0,54 (było 0,540); krowy - 0,465 (było 0,478) i jałówki - 0,516 (było 0,530),

mpc - masa poubojowa ciepła, mps - masa poubojowa schłodzona,

*** z uwagi na ustawowy obowiązek nieidentyfikowalności danych, ceny nie podano

Źródło: Zintegrowany System Rolniczej Informacji Rolniczej (ZSRIR – MRiRW)

¹ Wersja biuletynu z prezentacją graficzną danych publikowana jest w ostatnim tygodniu każdego miesiąca.

² Badanie cen zakupu i cen sprzedaży w zakładach mięsnych prowadzone jest na reprezentatywnej próbie. Ceny zakupu rejestrowane są dla klas SEUROP wg rozporządzenia Rady (WE) Nr 1234/2007 z dnia 22 października 2007r. ustanawiającego wspólną organizację rynków rolnych oraz przepisy szczegółowe dotyczące niektórych produktów rolnych („rozporządzenie o jednolitej wspólnej organizacji rynku”) (Dz.U. L 299 z 16.11.2007, str. 1, z późn. zm.) i wg rozporządzenia Komisji (WE) nr 1249/2008 z dnia 10 grudnia 2008 r. r. ustanawiającego szczegółowe zasady wdrożenia wspólnotowych skal klasyfikacji tusz wołowych, wieprzowych i baranich oraz raportowania ich cen (Dz. U. Nr L 337 z 16.12.2008, str. 3 z późn. zm.) oraz rozporządzenia Ministra Rolnictwa i Rozwoju Wsi z dnia 4 lutego 2009 r. w sprawie szczegółowego sposobu oznaczania klasy jakości handlowej tusz wołowych (Dz.U. z dn. 19.02.2009r. Nr 28, poz. 180). Ceny zakupu rejestrowane są dla masy poubojowej schłodzonej.

Badanie cen targowiskowych prowadzone jest na targowiskach na których dokonywany jest obrót bydłem a ceny rejestrowane są jako średnie arytmetyczne zrealizowanych transakcji

Wykorzystanie możliwe z dokładnym podaniem źródła

Z i n t e g r o w a n y S y s t e m
R o l n i c z e j I n f o r m a c j i R y n k o w e j

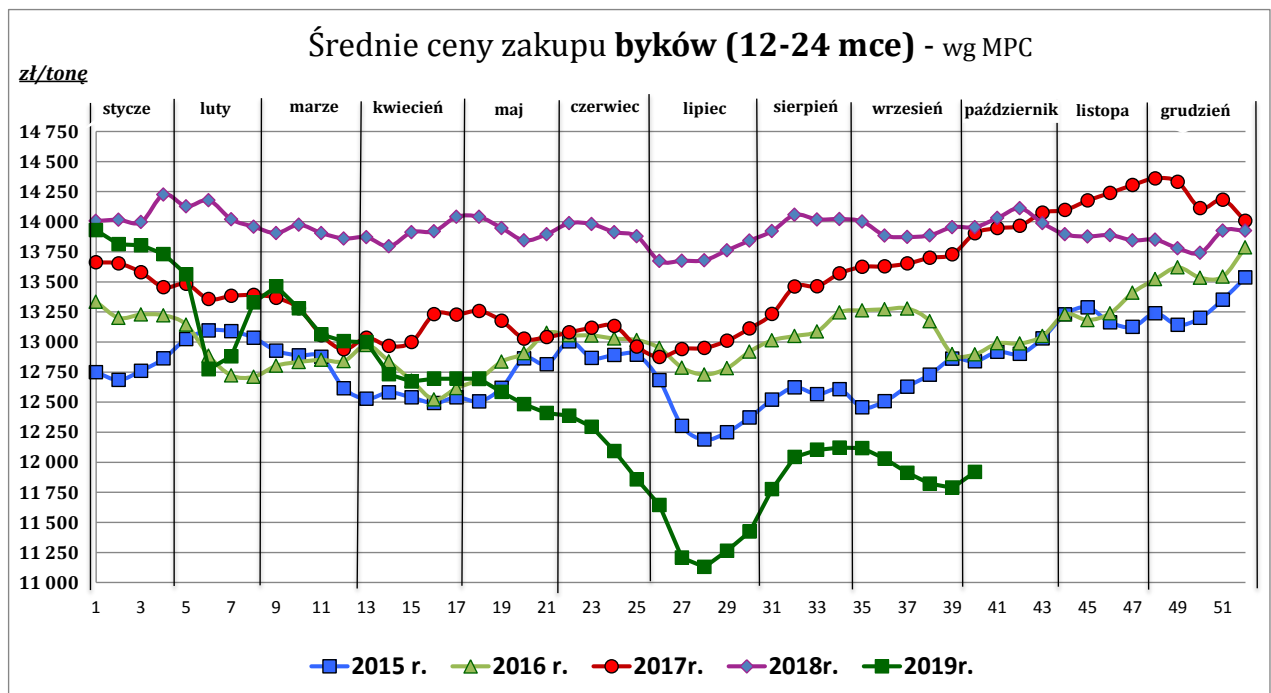
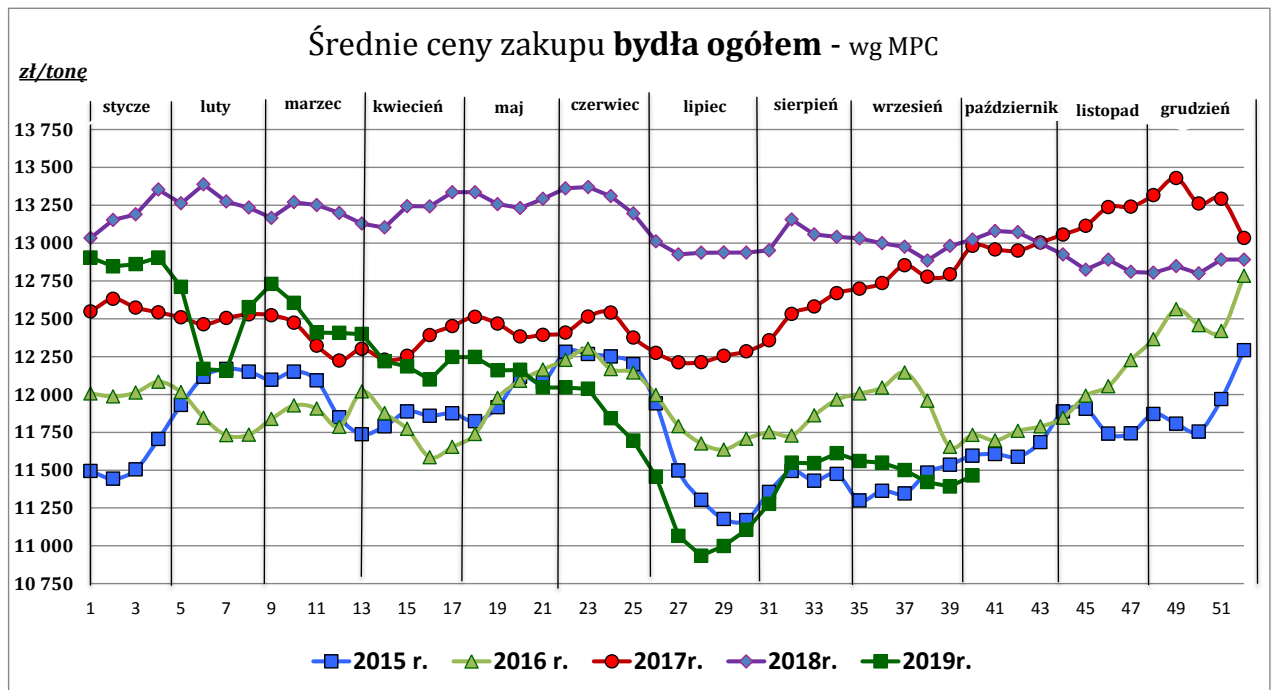

Wykorzystanie możliwe z dokładnym podaniem źródła

**Zintegrowany System
Rolniczej Informacji Rynkowej**

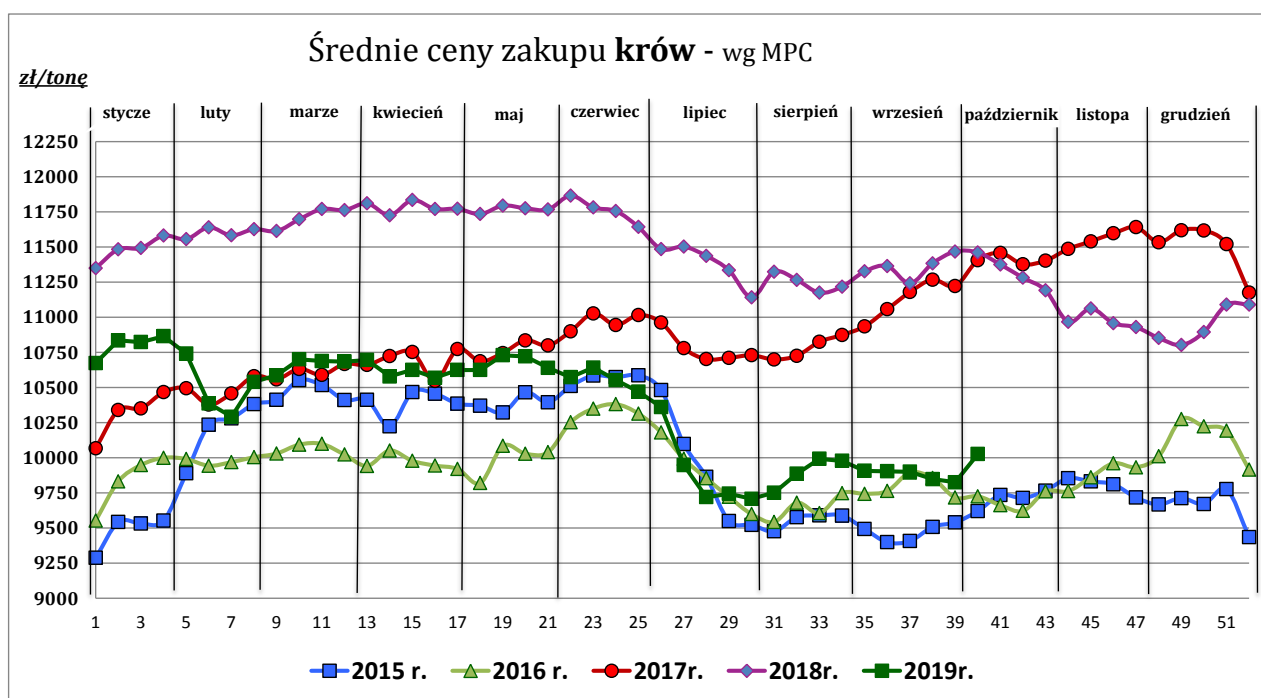
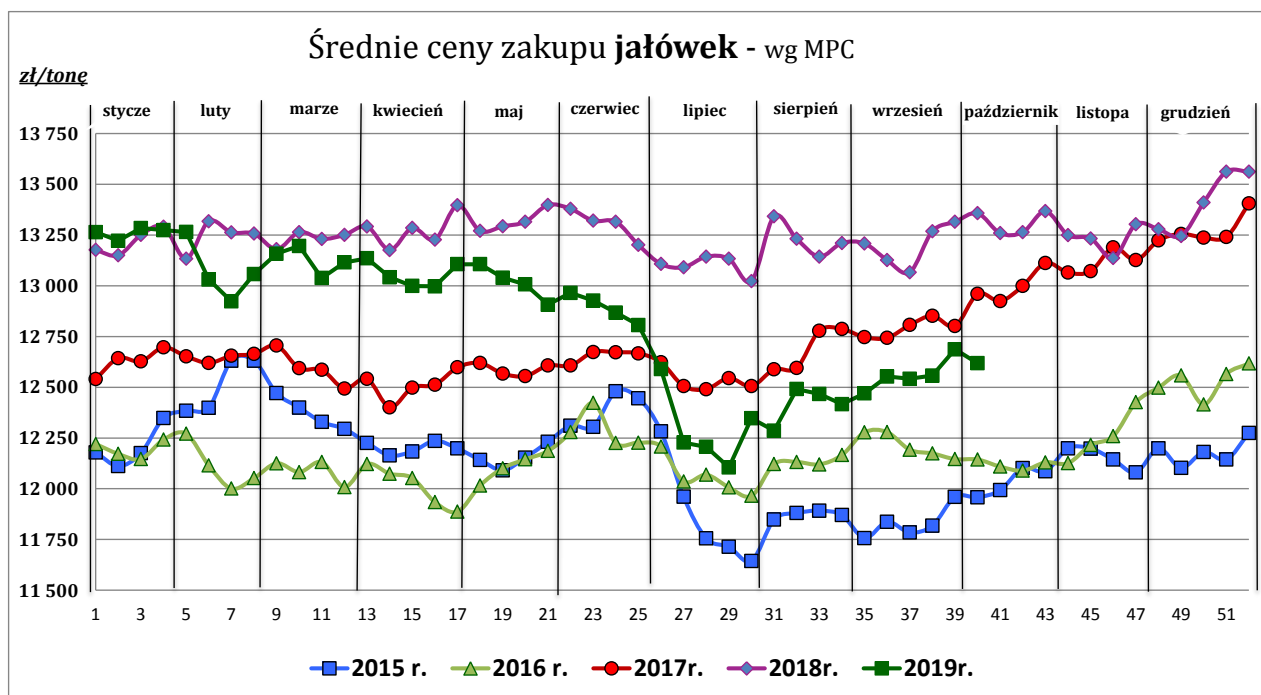

Źródło: Zintegrowany System Rolniczej Informacji Rynkowej (ZSRIR – MRiRW)

Tablica 2. Zbiorcze zestawienie danych dotyczących zakupu bydła rzeźnego wg makroregionów

MAKROREGION									
Kategoria bydła	Cena zakupu				Średnia tuszy masa cieplej		Zmiana tyg. poziomu uboju [%]	Struktura zakupu	
	wg w.ż. [zł/kg]	dla mpc [zł/tonę]	dla mps [zł/tonę]	Zmiana tyg. [%]	[kg]	Zmiana tyg. [%]		[%]	Zmiana tyg. [w pkt.%]
	2019-10-06	2019-10-06	2019-10-06	2019-10-06	2019-10-06	2019-10-06	2019-10-06	2019-10-06	2019-10-06
Centralny									
Bydło ogółem	6,02	11 616	11 848	0,9	310,3	-0,3	-3,9	100,0	-
bydło 8-12 m-cy (Z)	5,89	10 935	11 154	-4,7	240,0	-6,3	-56,3	0,1	-0,1
byki 12-24 m-ce (A)	6,43	12 058	12 299	1,7	343,1	-0,8	-5,1	36,3	-0,5
byki > 24 m-cy (B)	6,34	11 892	12 129	1,9	383,9	0,6	-8,2	9,1	-0,4
wolce > 12 m-cy (C)	--	--	--	--	--	--	--	--	--
krowy (D)	4,91	10 074	10 276	2,7	272,3	1,1	4,7	32,1	2,6
jałowki > 12 m-cy (E)	6,59	12 725	12 979	-0,1	282,0	-0,2	-10,4	22,4	-1,6
Południowy									
Bydło ogółem	5,94	11 462	11 691	0,2	306,6	-2,2	6,3	100,0	-
bydło 8-12 m-cy (Z)	6,32	11 729	11 964	-4,6	268,3	7,3	20,0	0,1	0,0
byki 12-24 m-ce (A)	6,28	11 787	12 022	0,4	337,1	-3,7	1,9	36,3	-1,6
byki > 24 m-cy (B)	6,27	11 759	11 995	2,8	371,7	-1,8	-6,4	7,4	-1,0
wolce > 12 m-cy (C)	--	--	--	--	--	--	--	--	--
krowy (D)	4,92	10 098	10 300	0,8	280,0	0,7	13,6	33,2	2,1
jałowki > 12 m-cy (E)	6,58	12 699	12 953	-0,4	276,0	-0,4	8,2	23,0	0,4
Północny									
Bydło ogółem	5,41	10 438	10 647	0,4	304,3	-1,2	-5,4	100,0	-
bydło 8-12 m-cy (Z)	--	--	--	--	--	--	--	--	--
byki 12-24 m-ce (A)	6,11	11 468	11 698	0,4	355,2	-2,8	-14,1	16,9	-1,7
byki > 24 m-cy (B)	6,08	11 400	11 628	1,0	413,5	-1,8	-23,3	5,1	-1,2
wolce > 12 m-cy (C)	--	--	--	--	--	--	--	--	--
krowy (D)	4,69	9 639	9 832	3,1	285,7	1,3	-3,2	58,6	1,3
jałowki > 12 m-cy (E)	5,88	11 360	11 587	-4,2	287,4	-1,1	3,3	19,5	1,6

*- z uwagi na ustawowy obowiązek nieidentyfikowalności danych, ceny nie podano

** - z uwagi na brak porównywalności w obecnym tygodniu, danych nie podano

Makroregiony skupu bydła oraz sprzedaży wołowiny w ćwierćtuszach

Nazwa makroregionu	Województwa wchodzące w skład makroregionu
centralny	kujawsko-pomorskie, mazowieckie, łódzkie, wielkopolskie, lubuskie
południowy	lubelskie, małopolskie, podkarpackie, świętokrzyskie, dolnośląskie, opolskie, śląskie
północny	podlaskie, pomorskie, warmińsko-mazurskie, zachodnio-pomorskie

Wykorzystanie możliwe z dokładnym podaniem źródła

**Zintegrowany System
Rolniczej Informacji Rynkowej**

2. Ceny sprzedaży wołowiny w Polsce

Tablica 3. Średnie ceny netto i struktura sprzedaży ćwierci wołowych w ubojniach bydła z przeznaczeniem na rynek wewnętrzny dla Polski oraz makroregionów

TOWAR	CENA [zł/tona]		Zmiana tygodniowa ceny [%]	Struktura sprzedaży			Wielkość sprzedaży zmiana tyg. [%]
	2019-10-06	2019-09-29		2019-10-06	2019-09-29	Zmiana tygodniowa [%]	
POLSKA							
Ćwierci z buhajków do 2 lat - OGÓLEM	12 450	12 191	2,1	100,00	100,00	--	1,6
ćwierci przednie	9 749	9 666	0,9	12,19	17,04	-28,4	-27,3
ćwierci tylne	15 387	15 736	-2,2	12,35	8,81	40,2	42,4
ćwierci kompensowane	12 406	12 349	0,5	75,45	74,14	1,8	3,4
Ćwierci z krów rzeźnych - OGÓLEM	10 682	10 630	0,5	100,00	100,00	--	-1,4
ćwierci przednie	8 734	8 782	-0,6	2,97	2,79	6,4	5,0
ćwierci tylne	15 750*		-0,3	6,03	5,22	15,5	13,9
ćwierci kompensowane	10 410	10 394	0,2	91,00	91,99	-1,1	-2,4
CENTRALNY							
Ćwierci z buhajków do 2 lat - OGÓLEM	12 354	12 081	2,3	100,00	100,00	--	6,1
ćwierci przednie	10 540	10 976	-4,0	4,20	9,47	-55,7	-53,0
ćwierci tylne	14 505	14 498	0,1	2,87	2,98	-3,6	2,3
ćwierci kompensowane	12 370	12 118	2,1	92,93	87,55	6,1	12,7
Ćwierci z krów rzeźnych - OGÓLEM	10 507	10 493	0,1	100,00	100,00	--	0,4
ćwierci przednie	*	--	--	0,34	0,00	--	--
ćwierci tylne	*	*	--	0,09	0,13	--	--
ćwierci kompensowane	10 512	10 489	0,2	99,57	99,87	-0,3	0,1
POŁUDNIOWY							
Ćwierci z buhajków do 2 lat - OGÓLEM	12 580	12 143	3,6	100,00	100,00	--	3,3
ćwierci przednie	9 566	9 239	3,5	22,94	30,55	-24,9	-22,4
ćwierci tylne	15 474	15 959	-3,0	24,80	16,34	51,8	56,8
ćwierci kompensowane	12 530	12 640	-0,9	52,26	53,11	-1,6	1,6
Ćwierci z krów rzeźnych - OGÓLEM	10 780	10 765	0,1	100,00	100,00	--	8,2
ćwierci przednie	*	*	--	0,89	0,76	--	--
ćwierci tylne	*	*	--	7,41	4,59	--	--
ćwierci kompensowane	10 351	10 542	-1,8	91,70	94,64	-3,1	4,9
PÓLNOCNY							
Ćwierci z buhajków do 2 lat - OGÓLEM	12 356	12 564	-1,7	100,00	100,00	--	-13,2
ćwierci przednie	*	*	--	4,35	2,22	--	--
ćwierci tylne	*	*	--	3,90	4,38	--	--
ćwierci kompensowane	12 311	12 461	-1,2	91,75	93,40	-1,8	-14,7
Ćwierci z krów rzeźnych - OGÓLEM	11 015	10 806	1,9	100,00	100,00	--	-14,4
ćwierci przednie	*	*	--	12,27	10,86	--	--
ćwierci tylne	*	*	--	19,72	17,02	--	--
ćwierci kompensowane	10 115	9 918	2,0	68,01	72,12	-5,7	-19,3

* - z uwagi na ustawowy obowiązek nieidentyfikowalności danych, ceny nie podano.

Makroregiony skupu bydła oraz sprzedaży wołowiny w ćwiercuszach

Nazwa makroregionu	Województwa wchodzące w skład makroregionu
centralny	kujawsko-pomorskie, mazowieckie, łódzkie, wielkopolskie, lubuskie
południowy	lubelskie, małopolskie, podkarpackie, świętokrzyskie, dolnośląskie, opolskie, śląskie
północny	podlaskie, pomorskie, warmińsko-mazurskie, zachodnio-pomorskie

Tablica 4. Średnie ceny netto sprzedaży elementów mięsa wołowego z przeznaczeniem na rynek wewnętrzny dla Polski oraz makroregionów w okresie: 30.09 – 06.10.2019 r.

Makroregion	Cena sprzedaży [zł/tonę]		Tygodniowa zmiana ceny [%]	
	rostbef z/k	udziec b/k	rostbef z/k	udziec b/k
Ogółem kraj	27 287	21 322	-8,0	-5,1
Południowo-zachodni	--	*	--	--
Wielkopolski	*	*	--	--
Północno-zachodni	*	*	--	--
Północno-wschodni	--	*	--	--
Mazowiecko-łódzki	*	20 390	--	-0,9
Kujawski	--	--	--	--
Wschodni-dolny	*	19 644	--	0,6
Południowo-środkowy	*	19 315	--	1,6

* - z uwagi na ustawowy wymóg nieidentyfikowalności danych, ceny nie podano

3. Ceny bydła żywego³ w Polsce

3.1 Ceny cieląt i młodego bydła opasowego w handlu hurtowym

Tablica 5. Średnie ceny zakupu cieląt płci męskiej oraz młodego bydła opasowego

Kategoria bydła	Jednostka	Cena zakupu			Zmiana ceny	
		2019-10-06	2019-09-29	2018-10-07	tyg. [%]	roczna [%]
Byczki od 8 dni do 4 tygodni - typ mleczny	zł/szt	454,09	476,19	583,20	-4,6	-22,1
Byczki od 8 dni do 4 tygodni - typ mięsny	zł/szt	838,61	830,10	759,80	1,0	10,4
Młode bydło opasowe 6-12 m-cy	zł/kg w.ż.	--	--	10,40	--	--

* - z uwagi na ustawowy wymóg nieidentyfikowalności danych, ceny nie podano;

³ - W handlu hurtowym bydlęciem żywym badane ceny byczków od 8 dni do 4 tygodni dotyczą cieląt przeznaczonych do dalszego chowu pochodzących od bydła ras mlecznych w przypadku typu mlecznego oraz od bydła ras mięsnych, ogólnoużytkowych i krzyżówek z rasami mięsnymi w przypadku typu mięsnego

- W handlu targowiskowym monitorowane są występujące na tym rynku kategorie bydła

Wykorzystanie możliwe z dokładnym podaniem źródła

**Z i n t e g r o w a n y S y s t e m
R o l n i c z e j I n f o r m a c j i R y n k o w e j**

3.2 Ceny bydła na targowiskach

Tablica 6. Średnie krajowe ceny bydła uzyskane w transakcjach targowiskowych

Kategoria informacji	Tydzień		Zmiana
	2019-10-04	2019-09-27	tygodniowa [%]
<u>cieleta 60-100 kg</u>			
cena min. w zł/kg	10,35	10,00	3,5
cena max. w zł/kg	15,00	17,00	-11,8
cena średnia w zł/kg	12,43	12,75	-2,5
szacunkowa podaż w szt	96	91	5,5
szacunkowa sprzedaż w szt	75	78	-3,8
wsk. warunków atmosferycznych *	3,0	3,0	0,0
<u>młode bydło opasowe</u>			
cena min. w zł/kg	--	--	--
cena max. w zł/kg	--	--	--
cena średnia w zł/kg	*	*	--
szacunkowa podaż w szt	--	--	--
szacunkowa sprzedaż w szt	--	--	--
wsk. warunków atmosferycznych *	--	--	--
<u>krowy wybrakowane</u>			
cena min. w zł/kg	--	--	--
cena max. w zł/kg	--	--	--
cena średnia w zł/kg	*	*	--
szacunkowa podaż w szt	--	--	--
szacunkowa sprzedaż w szt	--	--	--
wsk. warunków atmosferycznych *	--	--	--

** - wsk. war. atmosferycznych zawiera się między liczbą 1 a 3 i jest średnią arytmetyczną z zanotowanych na targowiskach w dniu badań, jednego z trzech stopni pogody: 1-zła, 2-przeciętna i 3-dobra.

* - z uwagi na ustawowy wymóg nieidentyfikowalności danych, ceny nie podano

Metodyka badań targowiskowych

Notowania cen bydła na targowiskach realizowane są w 13 województwach w kraju (oprócz⁴: lubuskiego, opolskiego i zachodnio-pomorskiego) na maksymalnie 90 reprezentatywnych targowiskach.

Pod pojęciem targowisko rozumiany jest zorganizowany rynek lokalny, którego dominującymi uczestnikami są okoliczni producenci rolni.

Prezentowane ceny są cenami średnimi arytmetycznymi obliczanymi z odnotowanej liczby zawartych transakcji, tylko dla bydła w określonym wieku i przedziale wagowym:

1. cielęta do chowu lub na rzeź o wadze 60 – 100 kg, zarówno buhajki jak i jałówki,
2. młode bydło opasowe od 6 do 12 miesięcy,
3. krowy wybrakowane po selekcji i starsze powyżej 6 lat

Zestawienie cen dotyczy ostatniego tygodnia, natomiast na poszczególnych targowiskach badania cen dokonywane są raz w tygodniu, raz na dwa tygodnie lub raz w miesiącu (w zwyczajowo przyjęty dzień targowy lub w jeden z kilku dni targowych).

Obroty na tych rynkach mają charakter lokalny.

Notowań cen dokonują pracownicy Ośrodków Doradztwa Rolniczego

Uwaga:

Analiza handlu zagranicznego za styczeń-lipiec 2019r. (dane wstępne) **oraz uboje bydła w okresie styczeń-lipiec 2019 r., są zawarte w wersji EXCEL biuletynu.**

Biuletyn „*Rynek wołowiny i cielęciny*” ukazuje się w każdy czwartek.

Informacje zamieszczane w tym biuletynie przekazywane są przez współpracujące z nami podmioty na podstawie Ustawy o badaniach rynkowych z dn. 30 marca 2001r.

Wydawca:

Ministerstwo Rolnictwa i Rozwoju Wsi,
Departament Promocji i Jakości Żywności
ul. Wspólna 30, 00-930 Warszawa,
tel. (022) 623-16-33, fax (022) 623-27-06

Internet: <http://www.minrol.gov.pl>, E-mail: biuletyn@minrol.gov.pl

Autor: Anna Pankiewicz tel. (022) 623-16-33 E-mail: Anna.Pankiewicz@minrol.gov.pl

⁴ w w/w województwach bydło w handlu targowiskowym nie występuje bądź ma charakter incydentalny