

**Zarządzenie Nr 35/2024
Nadleśniczego Nadleśnictwa Bełchatów
z dnia 9 sierpnia 2024 roku
w sprawie wprowadzenia zmian
w Zarządzeniu Nr 2/2023
Nadleśniczego Nadleśnictwa Bełchatów
wprowadzającym Regulamin Organizacyjny**

Znak spr.: NK.0210.52.2024

Na podstawie art. 35 Ustawy z dnia 28 września 1991 r. o lasach (tj. Dz. U. 2024 poz. 530), oraz w związku z § 22 Statutu Państwowego Gospodarstwa Leśnego Lasy Państwowe, stanowiącego załącznik do Zarządzenia nr 50 Ministra Ochrony Środowiska Zasobów Naturalnych i Leśnictwa z dnia 18 maja 1994 r. w sprawie nadania Statutu Państwowemu Gospodarstwu Leśnemu Lasy Państwowe, oraz Zarządzenia Nr 90 Dyrektora Generalnego Lasów Państwowych z dnia 12 grudnia 2012 r. w sprawie ramowego regulaminu organizacyjnego nadleśnictwa - zarządzam co następuje.

§ 1

W Regulaminie Organizacyjnym Nadleśnictwa Bełchatów stanowiącym załącznik Nr 1 do Zarządzenia Nr 2/2023 z dnia 5 stycznia 2023 r. Nadleśniczego Nadleśnictwa Bełchatów dokonuje się następujących zmian:

1. Schemat organizacyjny Nadleśnictwa Bełchatów stanowiący załącznik Nr 1 do Regulaminu Organizacyjnego Nadleśnictwa Bełchatów otrzymuje brzmienie stanowiące załącznik Nr 1 do niniejszego Zarządzenia.
2. Wykaz pracowników Nadleśnictwa Bełchatów uprawnionych do używania funkcji „GLOBAL” w SILP stanowiący załącznik Nr 3 do Regulaminu Organizacyjnego Nadleśnictwa Bełchatów otrzymuje brzmienie stanowiące załącznik Nr 2 do niniejszego Zarządzenia

§ 2

Pozostałe zapisy Regulaminu Organizacyjnego Nadleśnictwa Bełchatów pozostają bez zmian.

§ 3

Zarządzenie wchodzi w życie z dniem wydania.

Anna Sobczyk
radca prawny



NADLEŚNICZY
Nadleśnictwa Bełchatów
Jarosław Zajac

Schemat organizacyjny Nadleśnictwa Belchatów

Załącznik Nr 1
do Zarządzenia Nr 35/2024
Nadleśniczego Nadleśnictwa Belchatów
z dnia 9 sierpnia 2024 r.

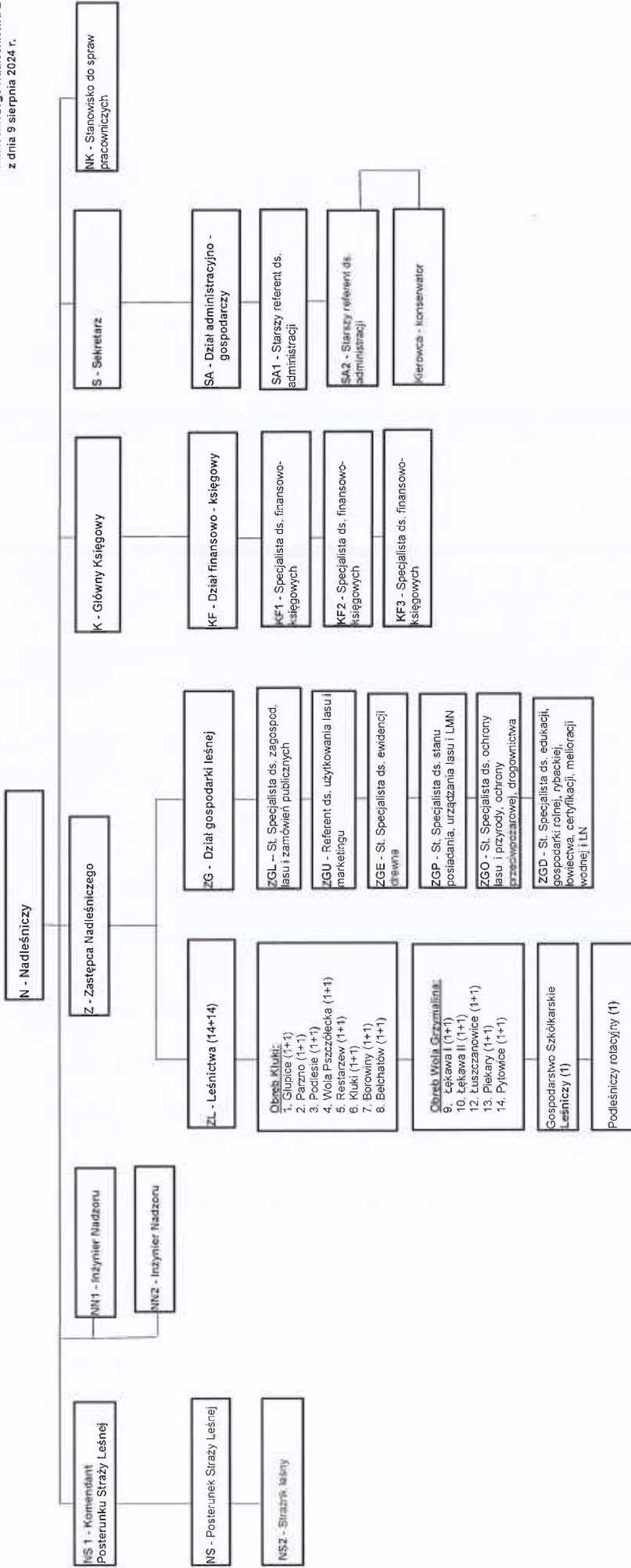

NADLEŚNICZY
Nadleśnictwa Belchatów
Jarostaw 23/2024

[Handwritten signature]

Załącznik Nr 2
do Zarządzenia Nr 35/2024
Nadleśniczego Nadleśnictwa Bełchatów
z dnia 9 sierpnia 2024 r.

**Wykaz pracowników Nadleśnictwa Bełchatów uprawnionych do
używania funkcji „GLOBAL” w SILP**

Lp.	Imię i nazwisko	Symbol i stanowisko
1	Jarosław Zajęc	N - Nadleśniczy
2	Wiesław Gołębiowski	Z - Zastępca Nadleśniczego
3	Dariusz Furman	K - Główny Księgowy
4	Krzysztof Holajda	NN1 - Inżynier Nadzoru
5	Jerzy Błaszczuk	NN2 - Inżynier Nadzoru
6	Dominika Perek	S - Sekretarz
7	Edyta Fiks-Lepionko	NK - Specjalista ds. pracowniczych
8	Marcin Chodak	ZGL - Starszy Specjalista Służby Leśnej ds. zagospodarowania lasu i zamówień publicznych
9	Paulina Gawrych	ZGU - Referent ds. użytkowania lasu i marketingu
10	Ewa Gaik	ZGE - Starszy Specjalista Służby Leśnej ds. ewidencji drewna
11	Anna Wantuch	ZGP – Starszy Specjalista Służby Leśnej ds. stanu posiadania, urządzania lasu i LMN
12	Marcin Domagała	ZGO – Starszy Specjalista Służby Leśnej ds. ochrony lasu i przyrody, ochrony przeciwpożarowej, drogownictwa
13	Magda Łońska	ZGD – Starszy Specjalista Służby Leśnej ds. edukacji, gospodarki rolnej, rybackiej, łowiectwa, certyfikacji, melioracji wodnej i LN
14	Bogusława Nawrot	KF1 – Specjalista ds. finansowo-księgowych
15	Renata Szymczak	KF2 - Specjalista ds. finansowo-księgowych
16	Anna Gorzelak	KF3 - Specjalista ds. finansowo-księgowych
17	Joanna Borkowska	SA1 – Starszy referent ds. administracji
18	Barbara Janik	SA2 – Starszy referent ds. administracji

NADLEŚNICZY
Nadleśnictwa Bełchatów
Jarosław Zajęc