



ZINTEGROWANY SYSTEM ROLNICZEJ INFORMACJI RYNKOWEJ

(podstawa prawna: ustawa z dnia 30 marca 2001 r. o rolniczych badaniach rynkowych -
Dz. U. Nr 42, poz. 471, z późn. zm.)

RYNEK MIĘSA WIEPRZOWEGO

NR 8/2024

29 lutego 2024 r.

Notowania za okres: 19.02.2024 r. – 25.02.2024 r.

Biuletyn tygodniowy.

Informacje zamieszczane w niniejszym biuletynie przekazywane są przez podmioty włączone do Zintegrowanego Systemu Rolniczej Informacji Rynkowej (ZSRIR).

Podstawy prawne:

- ustawa z dnia 30 marca 2001 r. o rolniczych badaniach rynkowych (Dz.U. 2015, poz. 1160 – tekst jednolity);
- rozporządzenie Ministra Rolnictwa i Rozwoju Wsi z dnia 8 marca 2021 r. w sprawie zbieranych danych rynkowych (Dz. U. z 2021 r., poz. 589).

Spis treści

| | |
|--|----|
| 1. Zakup świń rzeźnych | 3 |
| 1.1. Średnie ceny netto zakupu tuczników wg EUROP w Polsce i regionach | 3 |
| 1.2. Średnie ceny netto zakupu świń rzeźnych wg wagi żywej..... | 4 |
| 1.3. Struktura zakupu świń rzeźnych w Polsce wg klasyfikacji EUROP | 5 |
| 1.4. Roczne zmiany średniej ceny zakupu świń rzeźnych wg klasyfikacji EUROP i żywca wieprzowego [MPC] | 5 |
| 1.5. Roczne zmiany średniej ceny sprzedaży półtuszy wieprzowych (bez Vat) przeznaczonych na rynek krajowy..... | 5 |
| 2. Sprzedaż wieprzowiny | 6 |
| 2.1. Średnie ceny sprzedaży półtuszy wieprzowych w Polsce i makroregionach | 6 |
| 2.2. Średnie ceny sprzedaży mięsa wieprzowego w zakładach w Polsce | 6 |
| 2.3. Średnie ceny zakupu mięsa wieprzowego przez sieci handlowe w Polsce | 7 |
| 2.4. Graficzna prezentacja cen sprzedaży w zakładach i cen zakupu w sieciach handlowych | 7 |
| 3. Graficzne prezentacje cen zakupu i sprzedaży na rynku wieprzowiny | 8 |
| 4. Miesięczne i roczne analizy cen | 9 |
| 5. Średnie ceny zakupu trzody chlewnej w Polsce i w UE - kl. E | 12 |
| 6. Pogłowie trzody chlewnej według stanu w czerwcu 2023 roku (dane wstępne) Źródło: dane GUS ... 13 | |
| 7. Handel zagraniczny wieprzowiną – trzodą żywą i mięsem wieprzowym | 14 |

Dodatkowe informacje

Badanie cen zakupu i sprzedaży w zakładach mięsnych prowadzone jest na reprezentatywnej próbie. Ceny zakupu rejestrowane są wg klas jakości handlowej EUROP zgodnie z rozporządzeniem Parlamentu Europejskiego i Rady (UE) nr 1308/2013 z dnia 17 grudnia 2013 r. ustanawiającego wspólną organizację rynków produktów rolnych oraz uchylającego rozporządzenia Rady (EWG) nr 922/72, (EWG) nr 234/79, (WE) nr 1037/2001 i (WE) nr 1234/2007 (Dz. Urz. UE L 347 z 20.12.2013, str. 671) i rozporządzeniem Komisji (WE) nr 1249/2008 z dnia 10 grudnia 2008 r. r. ustanawiającym szczegółowe zasady wdrożenia wspólnotowych klasyfikacji tusz wołowych, wieprzowych i baranich oraz raportowania ich cen (Dz. U. Nr L 337 z 16.12.2008, str. 3, z późn.zm.) oraz rozporządzeniem Ministra Rolnictwa i Rozwoju Wsi z dnia 30 kwietnia 2018 r. w sprawie szczegółowych warunków ustalania i sposobu oznaczania klas jakości handlowej tusz wieprzowych oraz tusz wołowych (Dz.U. 2018, poz. 934).

Ceny zakupu zbierane są dla masy poubojowej schłodzonej.

Ceny zakupu i sprzedaży nie zawierają podatku VAT.

Daty prezentowane w tabelach oznaczają ostatni dzień analizowanego tygodnia (poniedziałek - niedziela).

1. Zakup świń rzeźnych

1.1. Średnie ceny netto zakupu tuczników wg EUROP w Polsce i regionach

| SKUP | | | | | | | | |
|---|--------------|--------------|--------------|--------------|-----------------------|-------------|------------------------------------|---------------------------|
| Klasa półtuszy wieprzowych wg EUROP | CENA [zł/t] | | | | Zmiana ceny [%] | % | Średnia masa tuszy [kg/szt.] | Struktura skupu [%] |
| | [MS] | | [MPC] | | | | | |
| | 25.02.2024 | 18.02.2024 | 25.02.2024 | 18.02.2024 | | | | |
| 1 | 2 | 3 | 4 | 5 | 6 | 11 | 15 | 16 |
| POLSKA | | | | | | | | |
| klasa S | 9 534 | 9 410 | 9 347 | 9 225 | 1,3 | 61,5 | 97,2 | 35,8 |
| klasa E | 9 472 | 9 341 | 9 286 | 9 157 | 1,4 | 57,8 | 99,2 | 51,5 |
| klasa U | 9 197 | 9 053 | 9 017 | 8 875 | 1,6 | 53,3 | 101,4 | 11,1 |
| klasa R | 8 866 | 8 723 | 8 692 | 8 552 | 1,6 | 48,3 | 101,6 | 1,3 |
| klasa O | 7 786 | 7 771 | 7 634 | 7 619 | 0,2 | 43,6 | 112,3 | 0,2 |
| klasa P | * | * | * | * | * | * | * | * |
| S-P Razem | 9 450 | 9 321 | 9 265 | 9 138 | 1,4 | 58,5 | 98,8 | 100,0 |
| REGION PÓŁNOCNY | | | | | | | | |
| klasa S | 9 468 | 9 319 | 9 283 | 9 136 | 1,6 | 61,6 | 95,4 | 36,0 |
| klasa E | 9 484 | 9 375 | 9 298 | 9 192 | 1,2 | 57,9 | 97,9 | 51,6 |
| klasa U | 9 291 | 9 158 | 9 109 | 8 978 | 1,5 | 53,2 | 99,5 | 11,1 |
| klasa R | 8 977 | 8 775 | 8 801 | 8 603 | 2,3 | 48,3 | 99,7 | 1,3 |
| klasa O | * | * | * | * | * | * | * | * |
| klasa P | * | * | * | * | * | * | * | * |
| S-P Razem | 9 449 | 9 324 | 9 264 | 9 141 | 1,3 | 58,6 | 97,2 | 100,0 |
| REGION ŚRODKOWO-WSCHODNI | | | | | | | | |
| klasa S | 9 576 | 9 472 | 9 388 | 9 286 | 1,1 | 61,5 | 98,4 | 33,4 |
| klasa E | 9 484 | 9 362 | 9 298 | 9 178 | 1,3 | 57,7 | 100,1 | 53,6 |
| klasa U | 9 213 | 9 083 | 9 032 | 8 905 | 1,4 | 53,3 | 101,2 | 11,9 |
| klasa R | 8 947 | 8 836 | 8 771 | 8 663 | 1,3 | 48,3 | 100,5 | 1,1 |
| klasa O | 8 518 | 8 354 | 8 351 | 8 190 | 2,0 | 43,7 | 101,9 | 0,1 |
| klasa P | * | * | * | * | * | * | * | * |
| S-P Razem | 9 475 | 9 360 | 9 289 | 9 176 | 1,2 | 58,3 | 99,7 | 100,0 |
| REGION POŁUDNIOWO-WSCHODNI | | | | | | | | |
| klasa S | 9 466 | 9 347 | 9 281 | 9 164 | 1,3 | 61,6 | 97,4 | 41,6 |
| klasa E | 9 436 | 9 274 | 9 251 | 9 092 | 1,7 | 58,0 | 98,6 | 47,2 |
| klasa U | 9 172 | 8 993 | 8 992 | 8 817 | 2,0 | 53,2 | 100,1 | 9,7 |
| klasa R | 8 814 | 8 680 | 8 641 | 8 510 | 1,5 | 48,2 | 102,6 | 1,4 |
| klasa O | 8 299 | 8 165 | 8 136 | 8 005 | 1,6 | 43,0 | 105,8 | 0,1 |
| klasa P | * | * | * | * | * | * | * | * |
| S-P Razem | 9 412 | 9 264 | 9 228 | 9 082 | 1,6 | 58,9 | 98,3 | 100,0 |
| REGION ZACHODNI | | | | | | | | |
| klasa S | 9 570 | 9 442 | 9 382 | 9 257 | 1,4 | 61,3 | 97,0 | 36,2 |
| klasa E | 9 461 | 9 312 | 9 276 | 9 129 | 1,6 | 57,8 | 99,1 | 50,8 |
| klasa U | 9 117 | 8 960 | 8 938 | 8 784 | 1,8 | 53,3 | 103,5 | 10,9 |
| klasa R | 8 751 | 8 619 | 8 579 | 8 450 | 1,5 | 48,2 | 103,2 | 1,5 |
| klasa O | 7 568 | 7 570 | 7 419 | 7 421 | 0,0 | 43,7 | 115,6 | 0,6 |
| klasa P | * | * | * | * | * | * | * | * |
| S-P Razem | 9 436 | 9 296 | 9 251 | 9 114 | 1,5 | 58,4 | 99,0 | 100,0 |

*masa schłodzona [MPS]; -masa poubojowa ciepła [MPC]

KOREKTA TYDZ. 12-18.02.2024 - REGION POŁUDNIOWO-WSCHODNI I ZACHODNI

Tygodniowy ubój świń rzeźnych w ubojniach monitorowanych w ramach ZSRIR wyniósł 239 177 szt.

Wykorzystanie możliwe wyłącznie z dokładnym podaniem źródła.

Makroregiony skupu świń rzeźnych wg EUROP

Makroregion Północny: województwa - kujawsko-pomorskie, pomorskie, warmińsko-mazurskie.

Makroregion Środkowo-wschodni: województwa - łódzkie, mazowieckie, podlaskie.

Makroregion Południowo-wschodni: województwa - lubelskie, małopolskie, podkarpackie, śląskie, świętokrzyskie.

Makroregion Zachodni: województwa - dolnośląskie, lubuskie, opolskie, wielkopolskie, zachodnio-pomorskie.

1.2. Średnie ceny netto zakupu świń rzeźnych wg wagi żywej

| CENA [zł/kg] | | | |
|----------------------------|------------|------------|------------------------|
| MAKROREGIONY | 25.02.2024 | 18.02.2024 | Tygodniowa zmiana ceny |
| POLSKA | 7,23 | 7,13 | 1,4 |
| REGION PÓŁNOCNY | 7,23 | 7,13 | 1,3 |
| REGION ŚRODKOWO-WSCHODNI | 7,25 | 7,16 | 1,2 |
| REGION POŁUDNIOWO-WSCHODNI | 7,20 | 7,08 | 1,6 |
| REGION ZACHODNI | 7,22 | 7,11 | 1,5 |

*Obliczane na podstawie cen za świnię wg masy poubojowej ciepłej (MPC) przy użyciu współczynnika wydajności rzeźnej podawanego przez GUS (0,78);

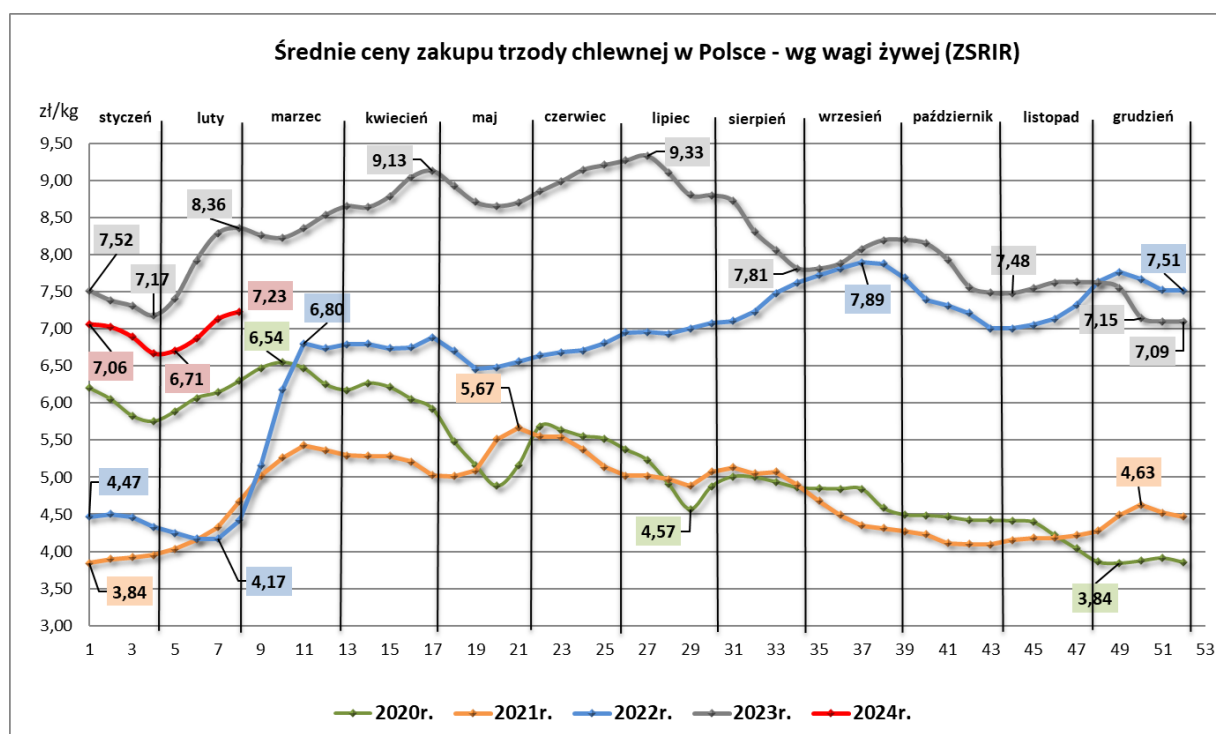

1.3. Struktura zakupu świń rzeźnych w Polsce wg klasyfikacji EUROP

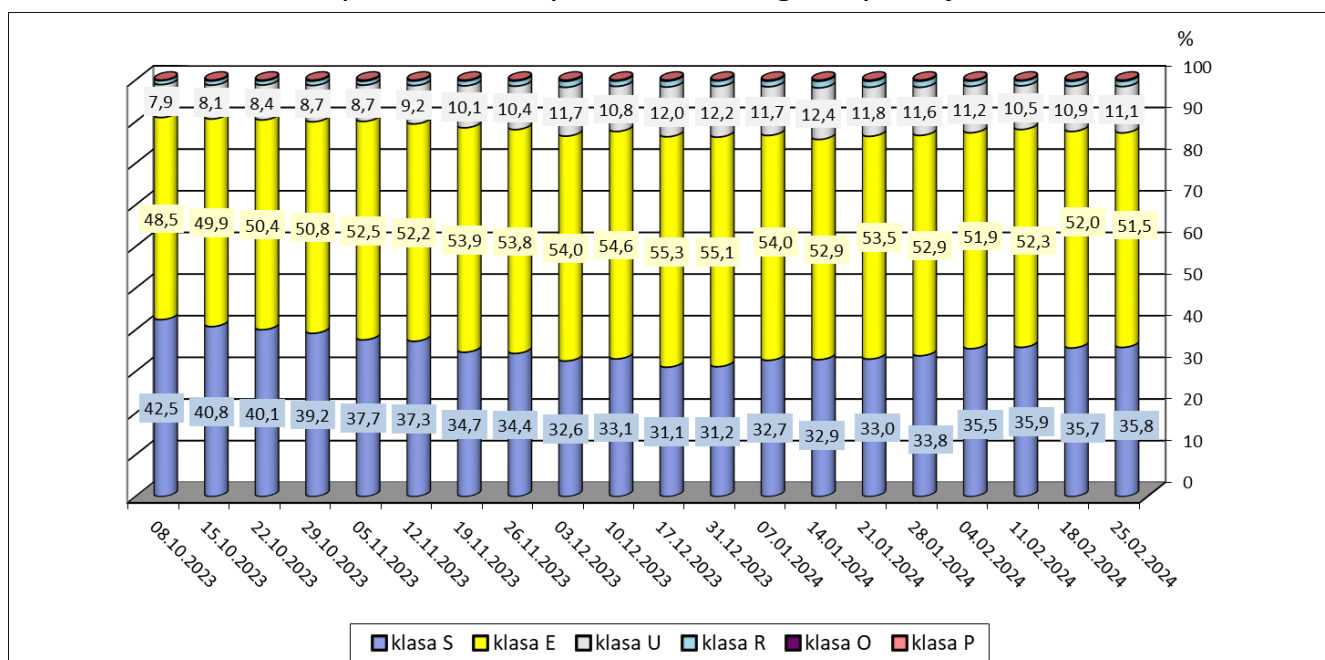

1.4. Roczne zmiany średniej ceny zakupu świń rzeźnych wg klasyfikacji EUROP i żywca wieprzowego [MPC]

| POLSKA | CENA | | Roczna zmiana ceny [%] |
|-----------|---------------|------------|------------------------|
| | [MPC] zł/tonę | | |
| | 25.02.2024 | 26.02.2023 | |
| klasa S | 9 347 | 10 783 | -13,3 |
| klasa E | 9 286 | 10 730 | -13,5 |
| klasa U | 9 017 | 10 458 | -13,8 |
| klasa R | 8 692 | 10 150 | -14,4 |
| klasa O | 7 634 | 9 258 | -17,5 |
| klasa P | * | * | * |
| S-P Razem | 9 265 | 10 714 | -13,5 |

1.5. Roczne zmiany średniej ceny sprzedaży półtuszy wieprzowych (bez Vat) przeznaczonych na rynek krajowy

| CENY SPRZEDAŻY - PÓŁTUSZE WIEPRZOWE | | | |
|-------------------------------------|----------------|------------|------------------------|
| MAKROREGIONY | CENA [zł/tonę] | | Roczna zmiana ceny [%] |
| | 25.02.2024 | 26.02.2023 | |
| POLSKA | 10 512 | 12 170 | -13,6 |
| Południowo-wschodni | 10 218 | 11 912 | -14,2 |
| Północny | * | * | * |
| Środkowo-wschodni | 10 691 | 12 283 | -13,0 |
| Zachodni | 10 447 | 12 143 | -14,0 |

2. Sprzedaż wieprzowiny

2.1. Średnie ceny sprzedaży półtuszy wieprzowych w Polsce i makroregionach

| CENY SPRZEDAŻY - PÓŁTUSZE WIEPRZOWE | | | |
|-------------------------------------|-------------|------------|----------------------------|
| MAKROREGIONY | CENA [zł/t] | | Tygodniowa zmiana ceny [%] |
| | 25.02.2024 | 18.02.2024 | |
| PÓŁTUSZE WIEPRZOWE | | | |
| POLSKA | 10 512 | 10 318 | 1,9 |
| południowo-wschodni | 10 218 | 10 169 | 0,5 |
| północny | * | * | * |
| środkowo-wschodni | 10 691 | 10 477 | 2,0 |
| zachodni | 10 447 | 10 259 | 1,8 |

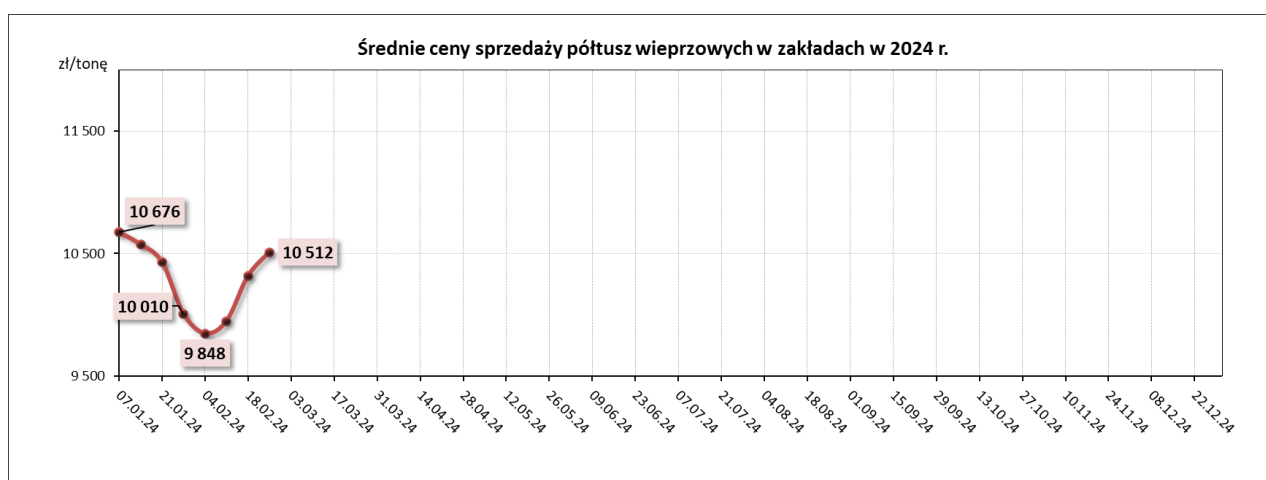

2.2. Średnie ceny sprzedaży mięsa wieprzowego w zakładach w Polsce

| Towar | CENA [zł/tonę] | | |
|----------------------------|----------------|------------|------------------------|
| | 25.02.2024 | 18.02.2024 | Tygodniowa zmiana ceny |
| schab środkowy bez kości | 18 759 | 18 381 | 2,1% |
| schab środkowy z kością | 17 019 | 16 888 | 0,8% |
| szynka wieprzowa 4D | 15 069 | 15 082 | -0,1% |
| szynka wieprzowa z kością | 10 984 | 10 664 | 3,0% |
| łopatka wieprzowa 4D | 13 889 | 13 620 | 2,0% |
| boczek z/kością+z/s+z/tł | 11 436 | 11 826 | -3,3% |
| boczek bez/kości+ z/s+z/tł | 13 871 | 14 988 | -7,5% |
| szynka gotowana | 24 835 | 26 370 | -5,8% |
| mięso mielone | 15 529 | 15 311 | 1,4% |

2.3. Średnie ceny zakupu mięsa wieprzowego przez sieci handlowe w Polsce

| Towar: | Cena w zł/tonę | | Zmiana [%] |
|------------------------|----------------|------------|------------|
| | 25.02.2024 | 18.02.2024 | |
| konfekcjonowane | | | |
| mięso mielone | 15 356 | 15 425 | -0,4 |
| schab bez kości | 18 320 | 18 173 | 0,8 |
| schab z kością | * | * | -- |
| luzem | | | |
| mięso mielone | * | * | -- |
| schab bez kości | 19 088 | 17 658 | 8,1 |
| schab z kością | * | * | -- |

2.4. Graficzna prezentacja cen sprzedaży w zakładach i cen zakupu w sieciach handlowych

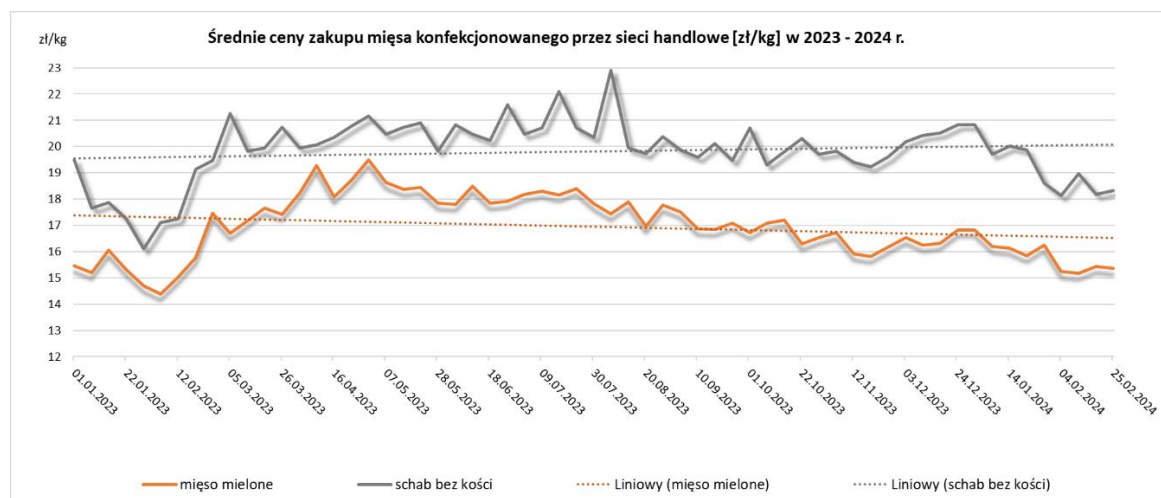
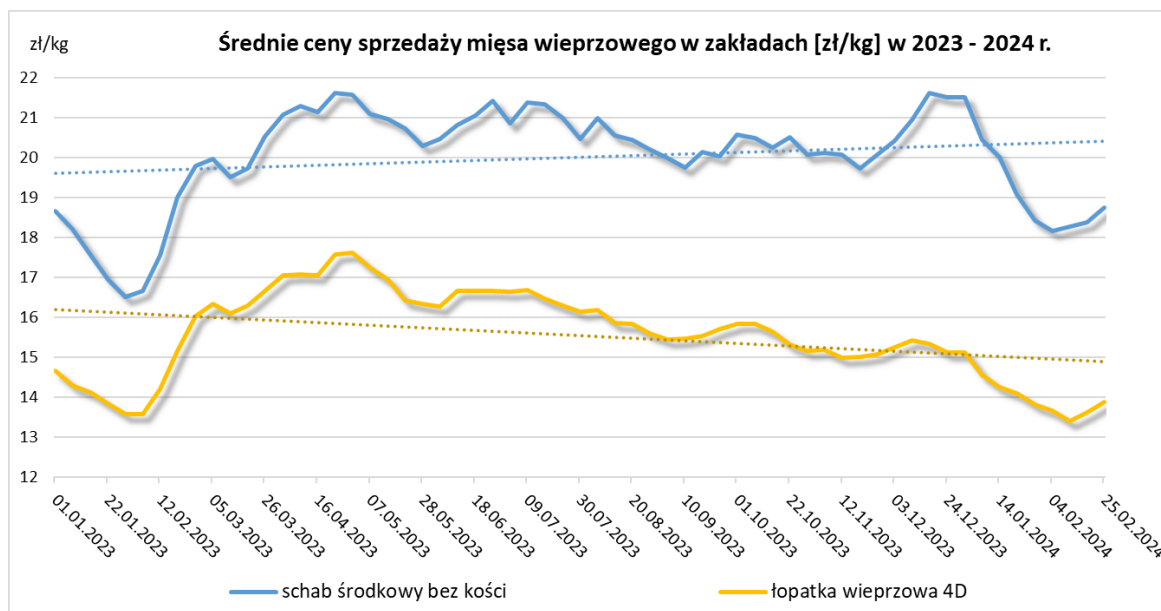

3. Graficzne prezentacje cen zakupu i sprzedaży na rynku wieprzowiny

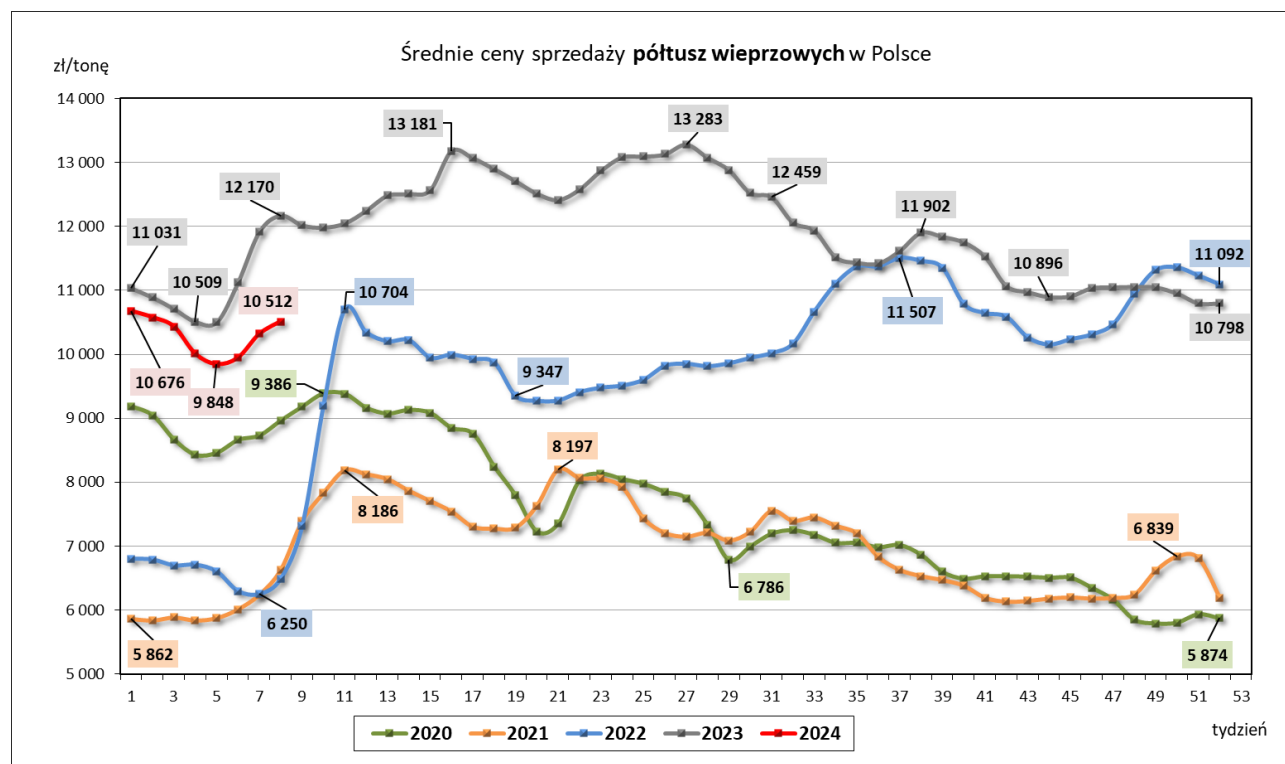
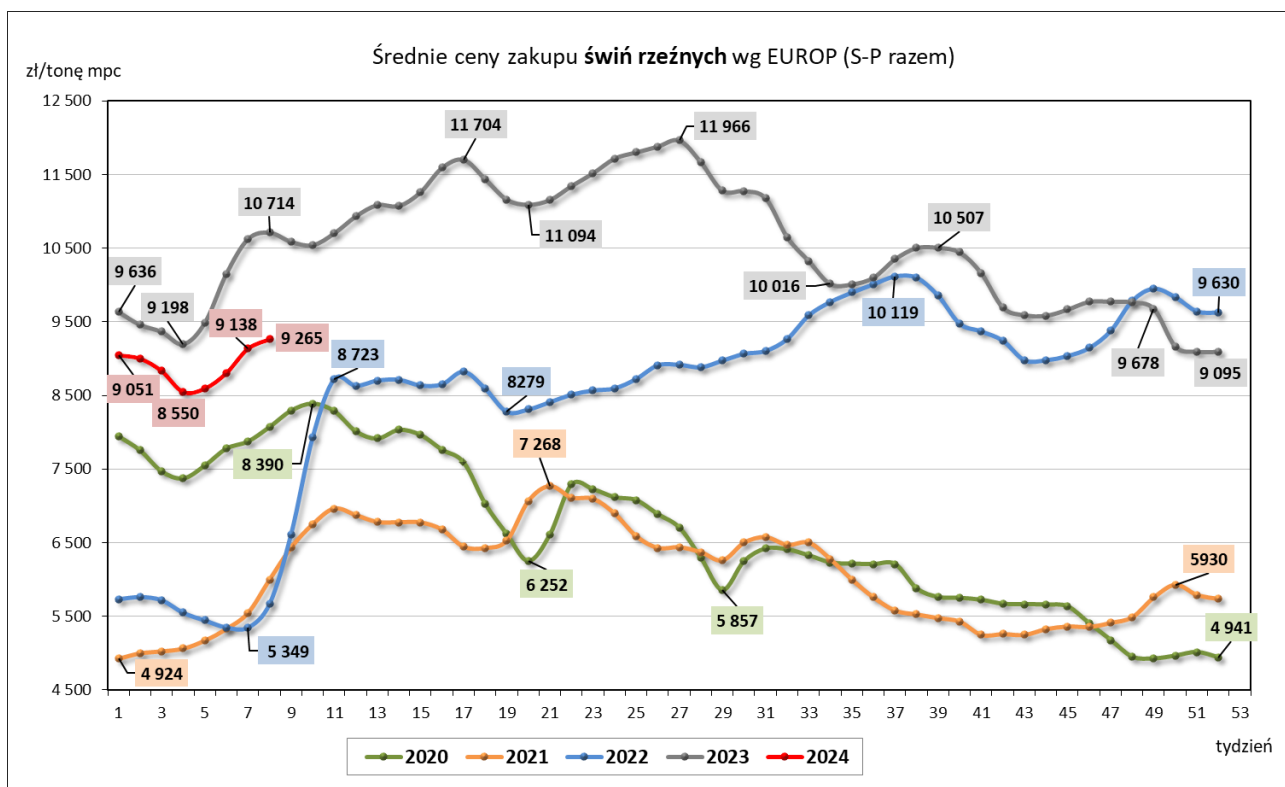

4. Miesięczne i roczne analizy cen

Zestawienie średnich miesięcznych cen rynkowych zakupu tuczników ubitych w grudniu 2023 r. i styczniu 2024 r.

| ZAKUP | | | | | | | | |
|---|-----------------|------------------|-----------------|------------------|-----------------------|-----------------------|------------------------------------|--------------------|
| Klasa półtuszy wieprzowych wg EUROP | CENA [zł/t] | | | | Zmiana ceny [%] | % mięsa w tuszy | Średnia masa tuszy [kg/szt.] | Struktura skupu |
| | [MS] | | [MPC] | | | | | |
| | styczeń 2024 | grudzień 2023 | styczeń 2024 | grudzień 2023 | | | | |
| 1 | 2 | 3 | 4 | 5 | 6 | 11 | 15 | 16 |
| POLSKA | | | | | | | | |
| klasa S | 9083 | 9609 | 8905 | 9 421 | -5,48 | 61,5 | 97,1 | 33,6 |
| klasa E | 9000 | 9498 | 8824 | 9 312 | -5,24 | 57,8 | 99,2 | 53,0 |
| klasa U | 8682 | 9144 | 8512 | 8 965 | -5,06 | 53,2 | 100,7 | 11,7 |
| klasa R | 8331 | 8791 | 8167 | 8 619 | -5,24 | 48,3 | 101,6 | 1,4 |
| klasa O | 7414 | 7771 | 7268 | 7 619 | -4,60 | 43,4 | 109,1 | 0,2 |
| klasa P | * | * | * | * | * | * | * | * |
| S-P Razem | 8976 | 9477 | 8800 | 9 291 | -5,29 | 58,3 | 98,7 | 100,0 |
| REGION PÓŁNOCNY | | | | | | | | |
| klasa S | 9136 | 9688 | 8957 | 9 498 | -5,70 | 61,5 | 95,9 | 30,9 |
| klasa E | 9082 | 9602 | 8904 | 9 414 | -5,42 | 57,8 | 98,0 | 55,1 |
| klasa U | 8782 | 9209 | 8610 | 9 028 | -4,63 | 53,2 | 99,6 | 12,4 |
| klasa R | 8422 | 8811 | 8257 | 8 639 | -4,42 | 48,3 | 100,1 | 1,4 |
| klasa O | 7954 | 8395 | 7798 | 8 231 | -5,25 | 43,6 | 101,1 | 0,1 |
| klasa P | * | * | * | * | * | * | * | * |
| S-P Razem | 9049 | 9572 | 8872 | 9 385 | -5,47 | 58,2 | 97,6 | 100,0 |
| REGION ŚRODKOWO-WSCHODNI | | | | | | | | |
| klasa S | 9 101 | 9 620 | 8 923 | 9 431 | -5,40 | 61,4 | 97,7 | 32,6 |
| klasa E | 9 000 | 9 481 | 8 824 | 9 295 | -5,07 | 57,7 | 99,7 | 54,5 |
| klasa U | 8 700 | 9 150 | 8 529 | 8 971 | -4,92 | 53,3 | 101,0 | 11,8 |
| klasa R | 8 425 | 8 837 | 8 259 | 8 664 | -4,67 | 48,4 | 100,9 | 1,0 |
| klasa O | 7960 | 8349 | 7804 | 8185 | -4,66 | 43,4 | 103,5 | 0,1 |
| klasa P | * | * | * | * | * | * | * | * |
| S-P Razem | 8 989 | 9 471 | 8 813 | 9 286 | -5,09 | 58,3 | 99,2 | 100,0 |
| REGION POŁUDNIOWO-WSCHODNI | | | | | | | | |
| klasa S | 9 022 | 9 569 | 8 845 | 9 381 | -5,71 | 61,5 | 97,2 | 39,1 |
| klasa E | 8 983 | 9 489 | 8 807 | 9 303 | -5,33 | 57,9 | 99,2 | 48,9 |
| klasa U | 8 665 | 9 131 | 8 495 | 8 952 | -5,11 | 53,1 | 100,6 | 10,3 |
| klasa R | 8 288 | 8 716 | 8 125 | 8 545 | -4,91 | 48,2 | 102,2 | 1,6 |
| klasa O | 7 700 | 8 049 | 7 549 | 7 891 | -4,34 | 43,1 | 104,7 | 0,1 |
| klasa P | * | * | * | * | * | * | * | * |
| S-P Razem | 8 952 | 9 466 | 8 776 | 9 280 | -5,43 | 58,7 | 98,6 | 100,0 |
| REGION ZACHODNI | | | | | | | | |
| klasa S | 9 055 | 9 561 | 8 877 | 9 373 | -5,29 | 61,4 | 97,0 | 34,6 |
| klasa E | 8 940 | 9 445 | 8 765 | 9 260 | -5,34 | 57,8 | 99,3 | 51,3 |
| klasa U | 8 581 | 9 095 | 8 413 | 8 916 | -5,65 | 53,2 | 101,2 | 11,8 |
| klasa R | 8 223 | 8 773 | 8 061 | 8 601 | -6,28 | 48,2 | 102,9 | 1,9 |
| klasa O | 7 197 | 7 549 | 7 055 | 7 401 | -4,67 | 43,4 | 112,1 | 0,5 |
| klasa P | * | * | * | * | * | * | * | * |
| S-P Razem | 8 911 | 9 419 | 8 737 | 9 234 | -5,39 | 58,2 | 98,9 | 100,0 |

Wykorzystanie możliwe wyłącznie z dokładnym podaniem źródła.

| CENA [zł/kg] | | | Miesięczna zmiana ceny |
|----------------------------|--------------|---------------|------------------------|
| MAKROREGIONY | styczeń 2024 | grudzień 2023 | [%] |
| POLSKA | 6,86 | 7,25 | -5,29 |
| REGION PÓŁNOCNY | 6,92 | 7,32 | -5,47 |
| REGION ŚRODKOWO-WSCHODNI | 6,87 | 7,24 | -5,09 |
| REGION POŁUDNIOWO-WSCHODNI | 6,85 | 7,24 | -5,43 |
| REGION ZACHODNI | 6,81 | 7,20 | -5,39 |

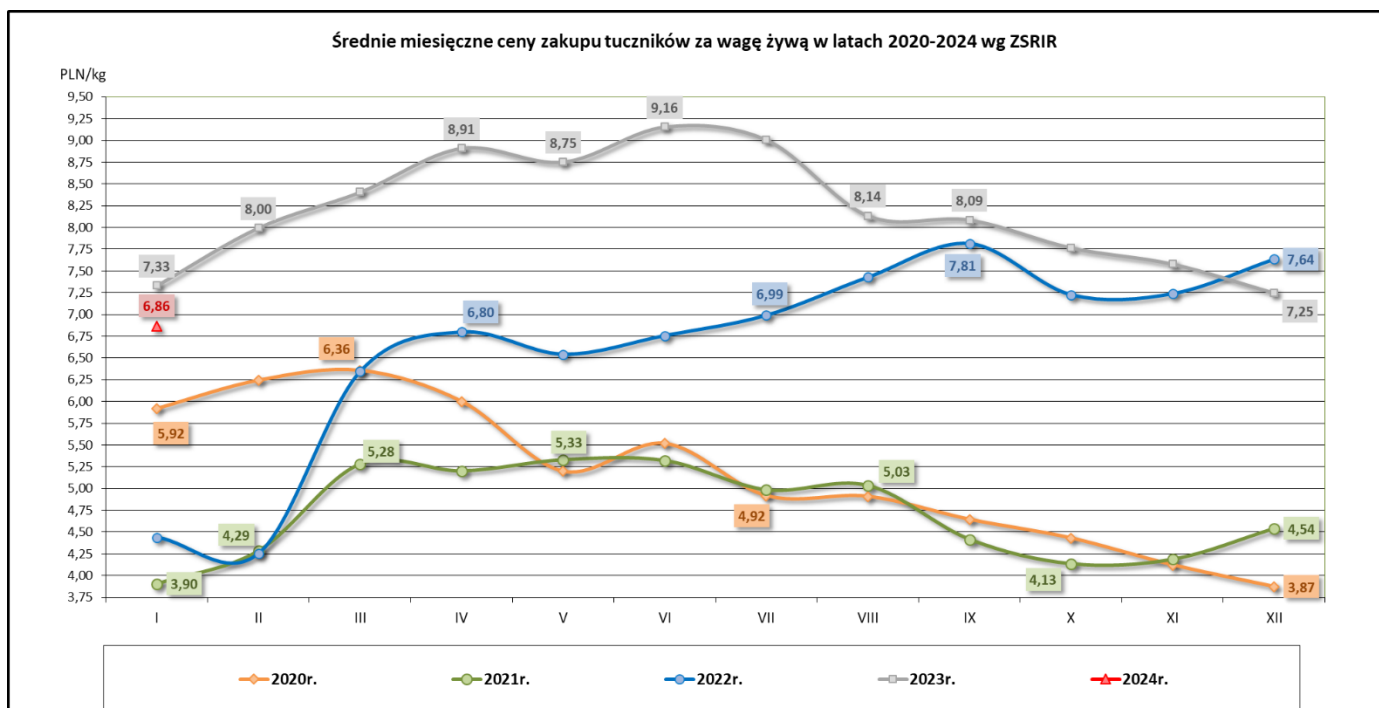

Średnie miesięczne ceny zakupu żywca wieprzowego w wadze żywej (zł/kg) bez VAT w latach 2020- 2024 wg Zintegrowanego Systemu Rolniczej Informacji Rynkowej (ZSRIR)

| Miesiące | 2024r. | 2023r. | 2022r. | 2021r. | 2020r. |
|----------|-------------|-------------|--------|--------|--------|
| I | 6,86 | 7,33 | 4,44 | 3,90 | 5,92 |
| II | | 8,00 | 4,25 | 4,29 | 6,24 |
| III | | 8,41 | 6,35 | 5,28 | 6,36 |
| IV | | 8,91 | 6,80 | 5,20 | 6,00 |
| V | | 8,75 | 6,54 | 5,33 | 5,20 |
| VI | | 9,16 | 6,76 | 5,32 | 5,52 |
| VII | | 9,01 | 6,99 | 4,98 | 4,92 |
| VIII | | 8,14 | 7,43 | 5,03 | 4,91 |
| IX | | 8,09 | 7,81 | 4,41 | 4,64 |
| X | | 7,77 | 7,23 | 4,13 | 4,43 |
| XI | | 7,58 | 7,24 | 4,19 | 4,12 |
| XII | | 7,25 | 7,64 | 4,54 | 3,87 |

Zestawienie średnich **rocznych** cen rynkowych zakupu tuczników ubitych w 2021 i 2022 r.

| SKUP | | | | | | | | |
|---|-------------|-------------|-------------|--------------|-----------------------|-----------------------|------------------------------------|---------------------------|
| Klasa półtuszy wieprzowych wg EUROP | CENA [zł/t] | | | | Zmiana ceny [%] | % mięsa w tuszy | Średnia masa tuszy [kg/szt.] | Struktura skupu [%] |
| | [MS] | | [MPC] | | | | | |
| | 2022 | 2021 | 2022 | 2021 | 6 | 11 | 15 | 16 |
| 1 | 2 | 3 | 4 | 5 | | | | |
| POLSKA | | | | | | | | |
| klasa S | 8783 | 6290 | 8611 | 6 167 | 39,62 | 61,7 | 93,2 | 40,5 |
| klasa E | 8621 | 6187 | 8452 | 6 066 | 39,32 | 58,0 | 95,4 | 49,3 |
| klasa U | 8201 | 5867 | 8040 | 5 752 | 39,77 | 53,3 | 97,2 | 9,0 |
| klasa R | 7888 | 5548 | 7733 | 5 439 | 42,18 | 48,4 | 99,0 | 1,0 |
| klasa O | 6987 | 4710 | 6850 | 4 618 | 48,36 | 43,5 | 108,5 | 0,2 |
| klasa P | * | * | * | * | * | * | * | * |
| S-P Razem | 8635 | 6176 | 8466 | 6 055 | 39,83 | 58,9 | 94,7 | 100,0 |
| REGION PÓŁNOCNY | | | | | | | | |
| klasa S | 8687 | 6379 | 8516 | 6 254 | 36,18 | 61,8 | 91,1 | 42,4 |
| klasa E | 8589 | 6194 | 8420 | 6 073 | 38,66 | 58,0 | 93,9 | 46,9 |
| klasa U | 8173 | 5824 | 8013 | 5 710 | 40,34 | 53,2 | 95,4 | 9,5 |
| klasa R | 7843 | 5510 | 7689 | 5 402 | 42,33 | 48,4 | 96,2 | 1,1 |
| klasa O | 7503 | 5134 | 7356 | 5 033 | 46,15 | 43,4 | 97,1 | 0,1 |
| klasa P | * | * | * | * | * | * | * | * |
| S-P Razem | 8579 | 6203 | 8411 | 6 082 | 38,31 | 59,0 | 92,9 | 100,0 |
| REGION ŚRODKOWO-WSCHODNI | | | | | | | | |
| klasa S | 8873 | 6303 | 8699 | 6 179 | 40,78 | 61,6 | 93,6 | 41,6 |
| klasa E | 8663 | 6220 | 8493 | 6 098 | 39,28 | 57,9 | 95,8 | 49,6 |
| klasa U | 8218 | 5930 | 8057 | 5 814 | 38,57 | 53,3 | 97,1 | 8,0 |
| klasa R | 7959 | 5677 | 7803 | 5 565 | 40,21 | 48,4 | 98,0 | 0,7 |
| klasa O | 7586 | 5249 | 7437 | 5 146 | 44,53 | 43,3 | 97,5 | 0,1 |
| klasa P | * | * | * | * | * | * | * | * |
| S-P Razem | 8707 | 6214 | 8536 | 6 092 | 40,12 | 59,0 | 95,0 | 100,0 |
| REGION POŁUDNIOWO-WSCHODNI | | | | | | | | |
| klasa S | 8741 | 6160 | 8569 | 6 039 | 41,89 | 61,5 | 92,2 | 42,5 |
| klasa E | 8634 | 6065 | 8464 | 5 946 | 42,36 | 58,0 | 94,5 | 47,1 |
| klasa U | 8304 | 5780 | 8141 | 5 667 | 43,67 | 53,1 | 97,2 | 9,0 |
| klasa R | 7969 | 5449 | 7813 | 5 342 | 46,26 | 48,2 | 100,3 | 1,3 |
| klasa O | 7229 | 4820 | 7087 | 4 726 | 49,97 | 43,5 | 103,4 | 0,1 |
| klasa P | * | * | * | * | * | * | * | * |
| S-P Razem | 8637 | 6061 | 8467 | 5 942 | 42,50 | 58,9 | 93,9 | 100,0 |
| REGION ZACHODNI | | | | | | | | |
| klasa S | 8761 | 6281 | 8589 | 6 158 | 39,49 | 61,7 | 94,6 | 37,3 |
| klasa E | 8590 | 6198 | 8421 | 6 076 | 38,59 | 58,1 | 96,0 | 51,4 |
| klasa U | 8162 | 5867 | 8002 | 5 752 | 39,12 | 53,5 | 98,5 | 9,7 |
| klasa R | 7832 | 5514 | 7678 | 5 406 | 42,04 | 48,5 | 100,6 | 1,2 |
| klasa O | 6813 | 4452 | 6679 | 4 365 | 53,03 | 43,6 | 112,5 | 0,3 |
| klasa P | * | * | * | * | * | * | * | * |
| S-P Razem | 8593 | 6167 | 8424 | 6 046 | 39,35 | 58,8 | 95,8 | 100,0 |

Wykorzystanie możliwe wyłącznie z dokładnym podaniem źródła.

| SKUP | | | | | |
|----------------------------|--------------|-------|------------------------|------|------------------------|
| MAKROREGIONY | CENA [zł/kg] | | | | Roczna zmiana ceny [%] |
| | [MPC] | | Cena żywca wieprzowego | | |
| | 2022 | 2021 | 2022 | 2021 | |
| POLSKA | 8 466 | 6 055 | 6,60 | 4,72 | 39,8 |
| REGION PÓŁNOCNY | 8 411 | 6 082 | 6,56 | 4,74 | 38,3 |
| REGION ŚRODKOWO-WSCHODNI | 8 536 | 6 092 | 6,66 | 4,75 | 40,1 |
| REGION POŁUDNIOWO WSCHODNI | 8 467 | 5 942 | 6,60 | 4,63 | 42,5 |
| REGION ZACHODNI | 8 424 | 6 046 | 6,57 | 4,72 | 39,3 |

5. Średnie ceny zakupu trzody chlewnej w Polsce i w UE - kl. E

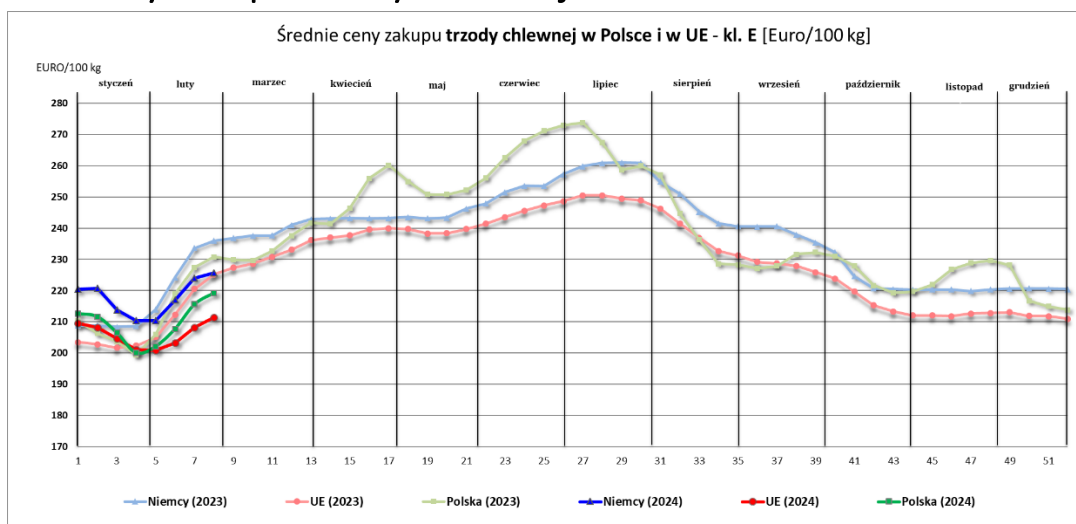

| Week | 1 | 2 | 3 | 4 | 5 | 6 | 7 | 8 | 9 | 10 | 11 | 12 | 13 |
|-----------------------|------------|------------|------------|------------|------------|------------|------------|------------|------------|------------|------------|------------|------------|
| 2023 (week beginning) | 02.01.2023 | 09.01.2023 | 16.01.2023 | 23.01.2023 | 30.01.2023 | 06.02.2023 | 13.02.2023 | 20.02.2023 | 27.02.2023 | 06.03.2023 | 13.03.2023 | 20.03.2023 | 27.03.2023 |
| 2024 (week beginning) | 01.01.2024 | 08.01.2024 | 15.01.2024 | 22.01.2024 | 29.01.2024 | 05.02.2024 | 12.02.2024 | 19.02.2024 | 26.02.2024 | 04.03.2024 | 11.03.2024 | 18.03.2024 | 25.03.2024 |
| Niemcy (2023) | 209 | 209 | 208 | 209 | 214 | 224 | 234 | 236 | 237 | 238 | 238 | 241 | 243 |
| Niemcy (2024) | 220 | 221 | 214 | 210 | 210 | 217 | 224 | 226 | | | | | |
| UE (2023) | 203 | 203 | 202 | 202 | 205 | 212 | 221 | 225 | 227 | 229 | 231 | 233 | 236 |
| UE (2024) | 210 | 208 | 205 | 201 | 201 | 203 | 208 | 211 | | | | | |
| Polska (2023) | 210 | 206 | 204 | 199 | 206 | 219 | 227 | 231 | 230 | 230 | 233 | 238 | 242 |
| Polska (2024) | 213 | 212 | 207 | 200 | 202 | 208 | 216 | 219 | | | | | |

| 14 | 15 | 16 | 17 | 18 | 19 | 20 | 21 | 22 | 23 | 24 | 25 | 26 |
|------------|------------|------------|------------|------------|------------|------------|------------|------------|------------|------------|------------|------------|
| 03.04.2023 | 10.04.2023 | 17.04.2023 | 24.04.2023 | 01.05.2023 | 08.05.2023 | 15.05.2023 | 22.05.2023 | 29.05.2023 | 05.06.2023 | 12.06.2023 | 19.06.2023 | 26.06.2023 |
| 01.04.2024 | 08.04.2024 | 15.04.2024 | 22.04.2024 | 29.04.2024 | 06.05.2024 | 13.05.2024 | 20.05.2024 | 27.05.2024 | 03.06.2024 | 10.06.2024 | 17.06.2024 | 24.06.2024 |
| 243 | 243 | 243 | 243 | 244 | 243 | 243 | 246 | 248 | 251 | 254 | 253 | 257 |
| 237 | 238 | 240 | 240 | 240 | 238 | 238 | 240 | 241 | 244 | 246 | 247 | 249 |
| 241 | 246 | 256 | 260 | 255 | 251 | 251 | 252 | 256 | 263 | 268 | 271 | 273 |

| 27 | 28 | 29 | 30 | 31 | 32 | 33 | 34 | 35 | 36 | 37 | 38 | 39 |
|------------|------------|------------|------------|------------|------------|------------|------------|------------|------------|------------|------------|------------|
| 03.07.2023 | 10.07.2023 | 17.07.2023 | 24.07.2023 | 31.07.2023 | 07.08.2023 | 14.08.2023 | 21.08.2023 | 28.08.2023 | 04.09.2023 | 11.09.2023 | 18.09.2023 | 25.09.2023 |
| 01.07.2024 | 08.07.2024 | 15.07.2024 | 22.07.2024 | 29.07.2024 | 05.08.2024 | 12.08.2024 | 19.08.2024 | 26.08.2024 | 02.09.2024 | 09.09.2024 | 16.09.2024 | 23.09.2024 |
| 260 | 261 | 261 | 261 | 255 | 251 | 245 | 242 | 241 | 241 | 241 | 238 | 235 |
| 251 | 251 | 249 | 249 | 246 | 241 | 237 | 233 | 231 | 229 | 229 | 228 | 226 |
| 274 | 267 | 259 | 260 | 257 | 245 | 236 | 229 | 228 | 227 | 228 | 232 | 232 |

| 40 | 41 | 42 | 43 | 44 | 45 | 46 | 47 | 48 | 49 | 50 | 51 | 52 |
|------------|------------|------------|------------|------------|------------|------------|------------|------------|------------|------------|------------|------------|
| 02.10.2023 | 09.10.2023 | 16.10.2023 | 23.10.2023 | 30.10.2023 | 06.11.2023 | 13.11.2023 | 20.11.2023 | 27.11.2023 | 04.12.2023 | 11.12.2023 | 18.12.2023 | 25.12.2023 |
| 30.09.2024 | 07.10.2024 | 14.10.2024 | 21.10.2024 | 28.10.2024 | 04.11.2024 | 11.11.2024 | 18.11.2024 | 25.11.2024 | 02.12.2024 | 09.12.2024 | 16.12.2024 | 23.12.2024 |
| 232 | 225 | 221 | 220 | 220 | 220 | 220 | 220 | 220 | 221 | 221 | 221 | 220 |
| 224 | 220 | 215 | 213 | 212 | 212 | 212 | 213 | 213 | 213 | 212 | 212 | 211 |
| 231 | 228 | 222 | 219 | 220 | 222 | 227 | 229 | 230 | 228 | 217 | 215 | 214 |

6. Pogłowie trzody chlewnej według stanu w czerwcu 2023 roku (dane wstępne) Źródło: dane GUS

↓ 1,8%

Spadek pogłowia świń w czerwcu r/r

Według wstępnych danych pogłowie świń w czerwcu 2023 r. liczyło 9436,3 tys. sztuk, wykazując w porównaniu z analogicznym okresem ubiegłego roku spadek o 1,8%. Redukcja pogłowia wystąpiła w czterech grupach świń, w szczególności w grupie trzody chlewnej na ubój, gdzie wyniosła 4,8%.

| WYSZCZEGÓLNIENIE | VI 2023 w tys. sztuk | VI 2022=100 | XII 2022=100 |
|---|-------------------------|-------------|--------------|
| Świnie | 9436,3 | 98,2 | 98,0 |
| Prosięta o wadze do 20 kg | 2014,7 | 99,8 | 106,5 |
| Warchlaki o wadze od 20 kg do 50 kg | 2871,4 | 101,5 | 103,0 |
| Trzoda chlewna na ubój o wadze 50 kg i więcej (tuczniaki) | 3949,5 | 95,2 | 91,0 |
| Trzoda chlewna na chów o wadze 50 kg i więcej | 600,8 | 97,4 | 99,7 |
| w tym lochy razem | 590,6 | 97,4 | 99,7 |
| w tym lochy prośne | 421,9 | 101,0 | 104,2 |

Pogłowie świń w czerwcu 2023 r. wyniosło 9436,3 tys. sztuk. W strukturze stada największa zmiana dotyczyła udziału warchlaków – wzrost 1,5 p. proc. w stosunku do czerwca 2022 r.

W strukturze stada trzody chlewnej ogółem udział poszczególnych grup produkcyjno – użytkowych w czerwcu 2023 roku wynosił:

- prosięta o wadze do 20 kg – 21,4%,
- warchlaki o wadze od 20 kg do 50 kg – 30,4%,
- trzoda chlewna o wadze 50 kg i więcej, z przeznaczeniem na ubój – 41,9%,
- trzoda chlewna o wadze 50 kg i więcej, z przeznaczeniem na chów – 6,4%,
- w tym:
- lochy na chów razem – 6,3%,
- w tym lochy prośne – 4,5%.

Największy udział w strukturze stada stanowiło pogłowie tuczniaków – 41,9%

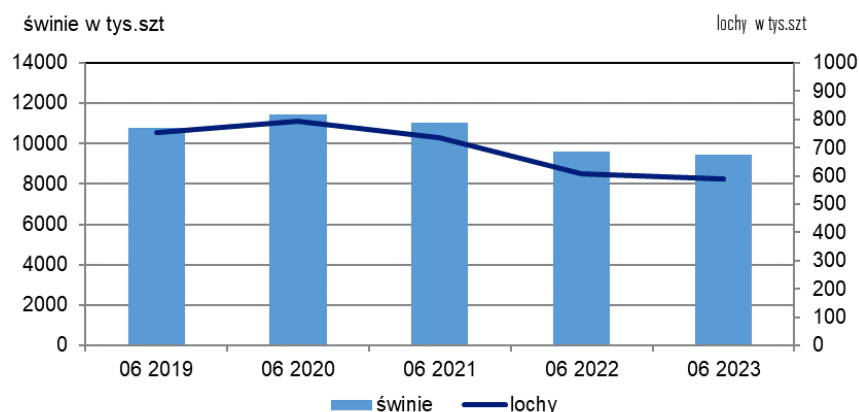

Wykres 1. Pogłowie trzody chlewnej i loch w czerwcu 2019 - 2023

7. Handel zagraniczny wieprzowiną – trzodą żywą i mięsem wieprzowym

UWAGA: Dane są w trakcie weryfikacji - mogą być obarczone istotnymi błędami.

HANDEL ZAGRANICZNYMI TOWARAMI Z RYNKU WIEPRZOWINY

w okresie: I-XII 2023 (dane wstępne)

| HANDEL ZAGRANICZNY | Wartość [tys. EUR] | | Wolumen [tony] | | Roczna zmiana obrotów [%] |
|--------------------------------------|--------------------|---------------|----------------|---------------|----------------------------------|
| | I-XII 2022 r. | I-XII 2023 r. | I-XII 2022 r. | I-XII 2023 r. | |
| EKSPORT | OGÓŁEM | OGÓŁEM | OGÓŁEM | OGÓŁEM | |
| ŚWINIE ŻYWE (ogółem) - (kod CN 0103) | 7 852 | 6 950 | 3 976 | 3 602 | -9,4 |
| MIĘSO WIEPRZOWE - (kod CN 0203) | 815 600 | 823 624 | 352 553 | 305 452 | -13,4 |
| IMPORT | OGÓŁEM | OGÓŁEM | OGÓŁEM | OGÓŁEM | Roczna zmiana obrotów [%] |
| ŚWINIE ŻYWE (ogółem) - (kod CN 0103) | 467 809 | 778 926 | 247 378 | 250 698 | 1,3 |
| MIĘSO WIEPRZOWE - (kod CN 0203) | 1 617 918 | 1 855 825 | 746 630 | 656 125 | -12,1 |

Źródło danych: Ministerstwo Finansów.

* dane wstępne

| Wybrane towary | SALDO | | | |
|--------------------------------------|---------------|---------------|---------------|---------------|
| | I-XII 2022 r. | I-XII 2023 r. | I-XII 2022 r. | I-XII 2023 r. |
| ŚWINIE ŻYWE (ogółem) - (kod CN 0103) | -459 957 | -771 977 | -243 402 | -247 096 |
| MIĘSO WIEPRZOWE - (kod CN 0203) | -802 318 | -1 032 201 | -394 077 | -350 673 |

Wykorzystanie możliwe wyłącznie z dokładnym podaniem źródła.

UWAGA: Dane w trakcie weryfikacji - mogą być obarczone istotnymi błędami

EKSPORT MIĘSA WIEPRZOWEGO Z POLSKI

Eksport z Polski mięsa wieprzowego (kod 0203) - według ważniejszych krajów w okresie I-XII 2023*

| EKSPORT | | | |
|---------------------------|--------------------|--------------------|----------------|
| I-XII 2022 r. | | | |
| Kraj | Wartość [tys. EUR] | Wartość [tys. PLN] | Wolumen [tony] |
| OGÓŁEM | 815 600 | 3 814 353 | 352 553 |
| Republika Czeska | 97 824 | 458 154 | 30 176 |
| Słowacja | 77 316 | 361 167 | 31 229 |
| Wielka Brytania | 65 988 | 308 762 | 22 170 |
| Stany Zjednoczone Ameryki | 54 931 | 255 022 | 17 070 |
| Węgry | 49 504 | 231 639 | 20 654 |
| Rumunia | 46 819 | 219 745 | 24 409 |
| Litwa | 42 632 | 199 647 | 16 339 |
| Niemcy | 38 546 | 179 575 | 23 993 |
| Ukraina | 33 971 | 158 672 | 17 454 |
| Holandia | 33 819 | 157 960 | 12 205 |
| Włochy | 29 950 | 140 302 | 17 560 |
| Hiszpania | 28 575 | 133 822 | 10 851 |
| Hongkong | 27 156 | 127 261 | 14 198 |
| Łotwa | 20 718 | 96 995 | 7 627 |
| Dania | 20 080 | 93 950 | 8 626 |
| Nowa Zelandia | 16 877 | 78 862 | 5 165 |
| Irlandia | 15 161 | 70 613 | 4 023 |
| Moldowa | 12 391 | 57 967 | 5 467 |
| Estonia | 10 988 | 51 448 | 4 364 |
| Wietnam | 10 721 | 50 367 | 9 319 |
| Belgia | 10 497 | 49 159 | 4 695 |
| Francja | 9 039 | 42 441 | 4 703 |
| Chorwacja | 8 221 | 38 705 | 3 603 |
| Grecja | 5 653 | 26 515 | 2 033 |

* - Dane wstępne

| EKSPORT | | | |
|---------------------------|--------------------|--------------------|----------------|
| I-XII 2023 r. | | | |
| Kraj | Wartość [tys. EUR] | Wartość [tys. PLN] | Wolumen [tony] |
| OGÓŁEM | 823 624 | 3 760 774 | 305 452 |
| Republika Czeska | 115 538 | 527 870 | 29 443 |
| Wielka Brytania | 87 114 | 396 686 | 22 883 |
| Słowacja | 76 742 | 349 719 | 24 240 |
| Rumunia | 58 953 | 268 467 | 22 648 |
| Niemcy | 51 919 | 237 171 | 33 605 |
| Węgry | 49 806 | 227 054 | 17 215 |
| Litwa | 46 691 | 212 953 | 14 739 |
| Włochy | 41 347 | 189 217 | 18 648 |
| Holandia | 33 551 | 153 935 | 11 653 |
| Hiszpania | 33 375 | 152 932 | 10 193 |
| Łotwa | 28 570 | 130 021 | 8 099 |
| Stany Zjednoczone Ameryki | 26 078 | 119 184 | 8 456 |
| Dania | 23 974 | 109 493 | 7 931 |
| Hongkong | 18 165 | 83 932 | 11 659 |
| Estonia | 17 573 | 80 400 | 5 784 |
| Moldowa | 13 997 | 63 512 | 4 205 |
| Irlandia | 10 896 | 49 945 | 3 123 |
| Ukraina | 10 630 | 48 611 | 5 636 |
| Belgia | 9 088 | 41 759 | 3 427 |
| Bulgaria | 8 497 | 38 909 | 3 125 |
| Wietnam | 6 734 | 30 798 | 7 691 |
| Chorwacja | 6 670 | 30 236 | 3 395 |
| Grecja | 6 005 | 27 430 | 2 018 |
| Nowa Zelandia | 5 763 | 26 402 | 1 621 |

* - Dane wstępne

EKSPORT ŚWIŃ Z POLSKI

Eksport z Polski świń żywych (ogółem) (kod 0103) - według ważniejszych krajów w okresie I-XII 2023*

| EKSPORT | | | | |
|---------------|--------------------|--------------------|----------------|---------------------|
| I-XII 2022 r. | | | | |
| Kraj | Wartość [tys. EUR] | Wartość [tys. PLN] | Wolumen [tony] | Wolumen [tys. szt.] |
| OGÓŁEM | 7 852 | 36 580 | 3 976 | 32,9 |
| Słowacja | 4 660 | 21 865 | 2 977 | 23,9 |
| Rosja | 1 866 | 8 499 | 202 | 2,2 |
| Rumunia | 1 233 | 5 779 | 752 | 6,5 |

* - Dane wstępne

| EKSPORT | | | | |
|---------------|--------------------|--------------------|----------------|---------------------|
| I-XII 2023 r. | | | | |
| Kraj | Wartość [tys. EUR] | Wartość [tys. PLN] | Wolumen [tony] | Wolumen [tys. szt.] |
| OGÓŁEM | 6 950 | 31 510 | 3 602 | 28,4 |
| Słowacja | 4 727 | 21 542 | 2 476 | 19,7 |
| Rumunia | 1 106 | 4 974 | 557 | 4,7 |
| Chorwacja | 704 | 3 118 | 390 | 2,6 |
| Węgry | 161 | 716 | 86 | 0,7 |

* - Dane wstępne

IMPORT MIĘSA WIEPRZOWEGO DO POLSKI

Import do Polski mięsa wieprzowego (kod 0203) - według ważniejszych krajów w okresie I-XII 2023*

| IMPORT | | | |
|------------------|--------------------|--------------------|----------------|
| I-XII 2022 r. | | | |
| Kraj | Wartość [tys. EUR] | Wartość [tys. PLN] | Wolumen [tony] |
| OGÓŁEM | 1 617 918 | 7 566 734 | 746 630 |
| Niemcy | 401 511 | 1 878 953 | 168 678 |
| Belgia | 360 298 | 1 686 301 | 180 921 |
| Dania | 303 790 | 1 417 821 | 161 782 |
| Hiszpania | 201 304 | 940 839 | 75 647 |
| Holandia | 178 083 | 834 822 | 79 470 |
| Francja | 48 743 | 228 006 | 23 632 |
| Irlandia | 33 493 | 156 608 | 17 165 |
| Szwecja | 23 919 | 111 738 | 5 467 |
| Wielka Brytania | 16 560 | 76 873 | 10 485 |
| Węgry | 12 338 | 57 483 | 6 551 |
| Włochy | 10 428 | 48 996 | 3 848 |
| Słowacja | 7 696 | 35 943 | 4 076 |
| Finlandia | 7 417 | 34 679 | 2 017 |
| Republika Czeska | 6 052 | 28 342 | 4 376 |

* - Dane wstępne

*KOREKTA DANYCH

| IMPORT | | | |
|------------------|--------------------|--------------------|----------------|
| I-XII 2023 r. | | | |
| Kraj | Wartość [tys. EUR] | Wartość [tys. PLN] | Wolumen [tony] |
| OGÓŁEM | 1 855 825 | 8 463 777 | 656 125 |
| Dania | 410 695 | 1 872 600 | 157 593 |
| Niemcy | 394 951 | 1 801 897 | 132 251 |
| Belgia | 367 891 | 1 679 597 | 143 317 |
| Hiszpania | 303 186 | 1 378 379 | 87 589 |
| Holandia | 200 509 | 915 595 | 73 600 |
| Francja | 51 391 | 234 910 | 19 266 |
| Irlandia | 40 166 | 182 902 | 13 391 |
| Szwecja | 24 144 | 110 316 | 5 433 |
| Węgry | 15 811 | 72 408 | 8 602 |
| Finlandia | 7 701 | 35 175 | 1 887 |
| Słowacja | 6 811 | 31 157 | 2 246 |
| Republika Czeska | 6 600 | 30 263 | 2 968 |
| Wielka Brytania | 6 283 | 28 689 | 2 259 |
| Włochy | 5 647 | 26 052 | 1 811 |

* - Dane wstępne

IMPORT ŚWIŃ DO POLSKI

Import do Polski świń żywych (ogółem) (kod 0103) - według ważniejszych krajów w okresie I-XII 2023*

| IMPORT | | | | |
|------------------|--------------------|--------------------|----------------|---------------------|
| I-XII 2022 r. | | | | |
| Kraj | Wartość [tys. EUR] | Wartość [tys. PLN] | Wolumen [tony] | Wolumen [tys. szt.] |
| OGÓŁEM | 467 809 | 2 192 426 | 247 378 | 7 014,0 |
| Dania | 371 927 | 1 742 849 | 189 568 | 6 238,3 |
| Niemcy | 48 519 | 227 862 | 27 238 | 386,6 |
| Litwa | 20 731 | 97 161 | 15 726 | 143,1 |
| Holandia | 16 964 | 79 183 | 9 014 | 133,1 |
| Łotwa | 3 707 | 17 519 | 2 325 | 60,8 |
| Republika Czeska | 2 776 | 12 966 | 1 765 | 15,8 |
| Węgry | 1 504 | 7 052 | 732 | 22,9 |

* - Dane wstępne

*KOREKTA DANYCH

| IMPORT | | | | |
|------------------|--------------------|--------------------|----------------|---------------------|
| I-XII 2023 r. | | | | |
| Kraj | Wartość [tys. EUR] | Wartość [tys. PLN] | Wolumen [tony] | Wolumen [tys. szt.] |
| OGÓŁEM | 778 926 | 3 550 876 | 250 698 | 7 482,5 |
| Dania | 684 629 | 3 120 650 | 207 092 | 6 928,6 |
| Niemcy | 44 148 | 200 950 | 19 979 | 210,7 |
| Litwa | 25 627 | 117 225 | 14 321 | 132,2 |
| Łotwa | 9 079 | 41 551 | 3 741 | 98,9 |
| Holandia | 8 001 | 36 504 | 2 414 | 60,7 |
| Republika Czeska | 3 497 | 15 987 | 1 687 | 19,0 |
| Węgry | 1 884 | 8 493 | 546 | 20,2 |
| Słowacja | 850 | 3 886 | 429 | 3,9 |

* - Dane wstępne

Wykorzystanie możliwe wyłącznie z dokładnym podaniem źródła.

Biuletyn „*Rynek mięsa wieprzowego*” ukazuje się w każdy czwartek.

Wydawca:

Ministerstwo Rolnictwa i Rozwoju Wsi,
Departament Rynków Rolnych i Transformacji Energetycznej Obszarów Wiejskich
ul. Wspólna 30, 00-930 Warszawa,
tel. (022) 623-16-32, fax (022) 623-23-00.

E-mail: biuletyn@minrol.gov.pl

Autor: Aleksandra Chylińska tel. (022) 623-16-63; E-mail: Aleksandra.Chylinska@minrol.gov.pl

Biuletyny są dostępne pod adresem: Internet: <http://www.minrol.gov.pl>