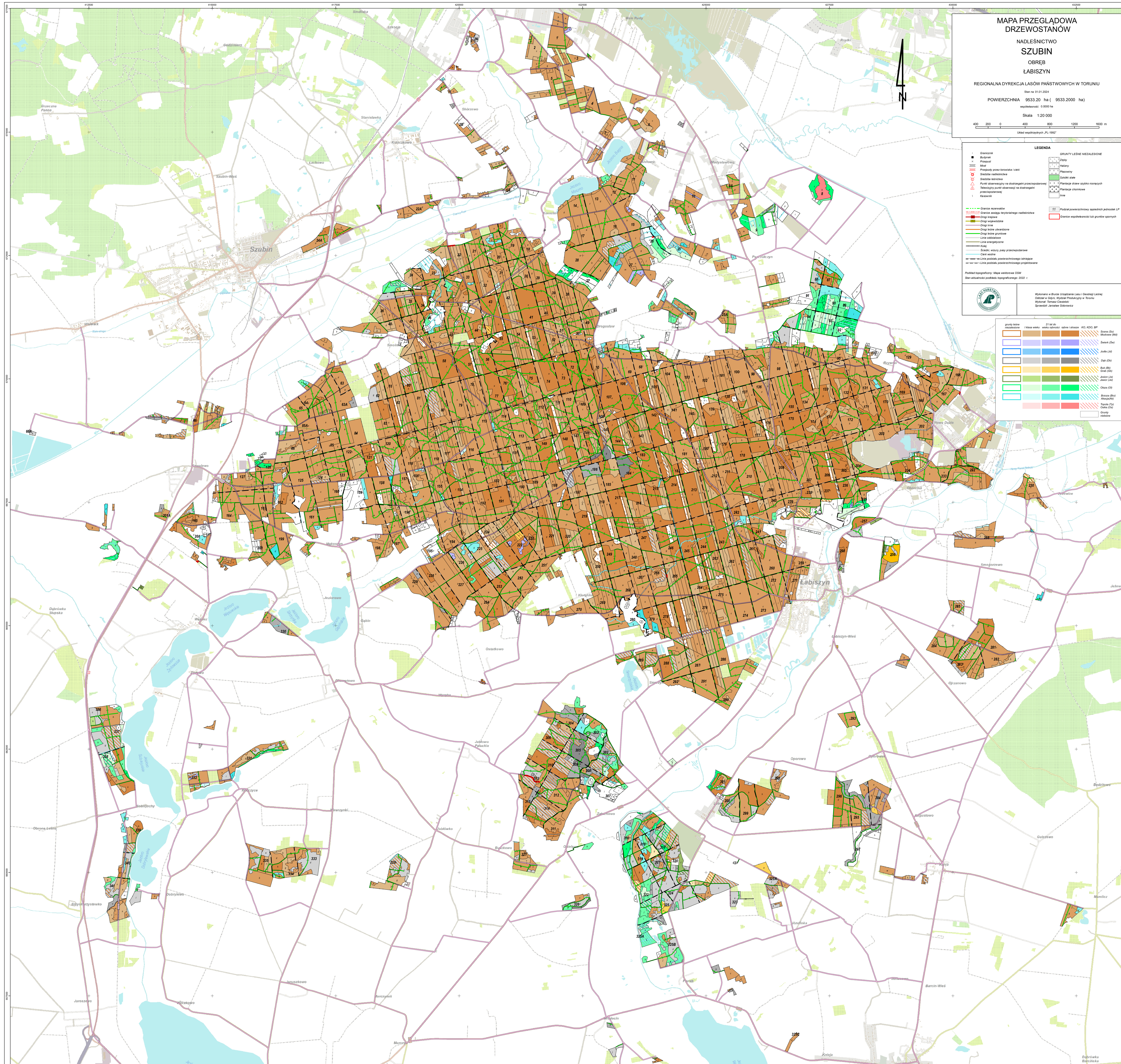

MAPA PRZEGLĄDOWA DRZEWOSTANÓW
NADLEŚNICTWO
SZUBIN
OBRĘB
ŁABISZYN
REGIONALNA DYREKCJA LASÓW PAŃSTWOWYCH W TORUNIU
Stan na 01.01.2024
POWIERZCHNIA 9533.20 ha (9533.2000 ha)
współwłasność 0.0000 ha
Skala 1:20 000
400 200 0 400 800 1200 1600 m
Układ współrzędnych „PL-1992"
LEGENDA
Granicznik
Budynek
Przepust
Most
Przejazdy przez torowiska i cieki
Siedziba nadleśnictwa
Siedziba leśnictwa
Punkt obserwacyjny na dostrzegalni przeciwpożarowej
Telewizyjny punkt obserwacji na dostrzegalni przeciwpożarowej
Kasownik
GRUNTY LEŚNE NIEZALESIONE
Zręby
Halizny
Płazowiny
Szkółki stałe
Plantacje drzew szybko rosnących
Plantacje choinkowe
Inne
Granice rezerwatów
Granice zasięgu terytorialnego nadleśnictwa
Drogi krajowe
Drogi wojewódzkie
Drogi inne
Drogi leśne utwardzone
Drogi leśne gruntowe
Linie oddziałowe
Linie energetyczne
Kolej
Ścieżki, wizury, pasy przeciwpożarowe
Cieki wodne
Linie podziału powierzchniowego istniejące
Linie podziału powierzchniowego projektowane
Podział powierzchniowy sąsiednich jednostek LP
Granice współwłasności lub gruntów spornych
Podkład topograficzny: Mapa wektorowa OSM
Stan aktualności podkładu topograficznego: 2022 r.
Wykonano w Biurze Urządzania Lasu i Geodezji Leśnej
Oddział w Gdyni, Wydział Produkcyjny w Toruniu
Wykonał: Tomasz Ciesielski
Sprawdził: Jarosław Sidorowicz
LASY PAŃSTWOWE
grunty leśne niezalesione
I klasa wieku
21 lat do wieku rębności
rębne i starsze
KO, KDO, BP
Sosna (So) Modrzew (Md)
Świerk (Św)
Jodła (Jd)
Dąb (Db)
Buk (Bk) Grab (Gb)
Jesion (Js) Jawor (Jw)
Olsza (Ol)
Brzoza (Brz) Akacja(Ak)
Topola (Tp) Osika (Os)
Grunty nieleśne
Szubin
Łabiszyn
Jezioro Sobiejuskie
Jezioro Dobrylewskie
Jezioro Smerzyńskie