



*Szanowni Państwo,*

*Uprzejmie informujemy, że w związku z dniami wolnymi od pracy (1 i 3 maja br.), kolejny Biuletyn informacyjny (nr 17/18) zostanie opublikowany w dniu 11.05.2023 r. i będzie obejmował łącznie okres dwóch tygodni, tj. od 24.04 do 7.05.2023 roku.*

## ZINTEGROWANY SYSTEM ROLNICZEJ INFORMACJI RYNKOWEJ

*(podstawa prawna: ustawa z dnia 30 marca 2001 r. o rolniczych badaniach rynkowych -  
Dz. U. Nr 42, poz. 471, z późn. zm.)*

# RYNEK MIĘSA WIEPRZOWEGO

NR 16/2023

27.04.2023 r.

***Notowania za okres: 17.04.2023 r. – 23.04.2023 r.***

Biuletyn tygodniowy.

Informacje zamieszczane w niniejszym biuletynie przekazywane są przez podmioty włączone do Zintegrowanego Systemu Rolniczej Informacji Rynkowej (ZSRIR).

Podstawy prawne:

- ustawa z dnia 30 marca 2001 r. o rolniczych badaniach rynkowych (Dz.U. 2015, poz. 1160 – tekst jednolity);
- rozporządzenie Ministra Rolnictwa i Rozwoju Wsi z dnia 8 marca 2021 r. w sprawie zbieranych danych rynkowych (Dz. U. z 2021 r., poz. 589).

# Spis treści

<b>1. Zakup świń rzeźnych</b> .....	3
1.1. Średnie ceny netto zakupu tuczników wg EUROP w Polsce i regionach .....	3
1.2. Średnie ceny netto zakupu świń rzeźnych wg wagi żywej.....	4
1.3. Struktura zakupu świń rzeźnych w Polsce wg klasyfikacji EUROP .....	5
1.4. Roczne zmiany średniej ceny zakupu świń rzeźnych wg klasyfikacji EUROP i żywca wieprzowego [MPC] .....	5
1.5. Roczne zmiany średniej ceny sprzedaży półtuszy wieprzowych (bez Vat) przeznaczonych na rynek krajowy.....	5
<b>2. Sprzedaż wieprzowiny</b> .....	6
2.1. Średnie ceny sprzedaży półtuszy wieprzowych w Polsce i makroregionach .....	6
2.2. Średnie ceny sprzedaży mięsa wieprzowego w zakładach w Polsce .....	6
2.3. Średnie ceny zakupu mięsa wieprzowego przez sieci handlowe w Polsce .....	7
2.4. Graficzna prezentacja cen sprzedaży w zakładach i cen zakupu w sieciach handlowych .....	7
<b>3. Graficzne prezentacje cen zakupu i sprzedaży na rynku wieprzowiny</b> .....	8
<b>4. Miesięczne i roczne analizy cen</b> .....	9
<b>5. Średnie ceny zakupu trzody chlewnej w Polsce i w UE - kl. E</b> .....	12
<b>6. Pogłowia trzody chlewnej według stanu w grudniu 2022 roku (dane wstępne) Źródło: dane GUS</b> ...	13
<b>7. Handel zagraniczny wieprzowiną – trzodą żywą i mięsem wieprzowym</b> .....	14

## Dodatkowe informacje

*Badanie cen zakupu i sprzedaży w zakładach mięsnych prowadzone jest na reprezentatywnej próbie. Ceny zakupu rejestrowane są wg klas jakości handlowej EUROP zgodnie z rozporządzeniem Parlamentu Europejskiego i Rady (UE) nr 1308/2013 z dnia 17 grudnia 2013 r. ustanawiającego wspólną organizację rynków produktów rolnych oraz uchylającego rozporządzenia Rady (EWG) nr 922/72, (EWG) nr 234/79, (WE) nr 1037/2001 i (WE) nr 1234/2007 (Dz. Urz. UE L 347 z 20.12.2013, str. 671) i rozporządzeniem Komisji (WE) nr 1249/2008 z dnia 10 grudnia 2008 r. r. ustanawiającym szczegółowe zasady wdrożenia wspólnotowych klasyfikacji tusz wołowych, wieprzowych i baranich oraz raportowania ich cen (Dz. U. Nr L 337 z 16.12.2008, str. 3, z późn.zm.) oraz rozporządzeniem Ministra Rolnictwa i Rozwoju Wsi z dnia 30 kwietnia 2018 r. w sprawie szczegółowych warunków ustalania i sposobu oznaczania klas jakości handlowej tusz wieprzowych oraz tusz wołowych (Dz.U. 2018, poz. 934).*

*Ceny zakupu zbierane są dla masy poubojowej schłodzonej.*

**Ceny zakupu i sprzedaży nie zawierają podatku VAT.**

**Daty prezentowane w tabelach oznaczają ostatni dzień analizowanego tygodnia (poniedziałek - niedziela).**

# 1. Zakup świń rzeźnych

## 1.1. Średnie ceny netto zakupu tuczników wg EUROP w Polsce i regionach

SKUP								
Klasa półtuszy wieprzowych wg EUROP	CENA [zł/t]				Zmiana ceny [%]	%	Średnia masa tuszy [kg/szt.]	Struktura skupu [%]
	[MS]		[MPC]					
	23.04.2023	16.04.2023	23.04.2023	16.04.2023				
1	2	3	4	5	6	11	15	16
<b>POLSKA</b>								
klasa S	11 925	11 570	11 691	11 343	3,1	61,6	93,3	39,4
klasa E	11 827	11 481	11 595	11 256	3,0	58,0	95,7	49,7
klasa U	11 530	11 136	11 304	10 918	3,5	53,2	98,1	9,5
klasa R	11 231	10 754	11 010	10 543	4,4	48,3	99,6	1,2
klasa O	10 396	9 792	10 192	9 600	6,2	43,9	105,5	0,2
klasa P	*	*	*	*	*	*	*	*
<b>S-P Razem</b>	<b>11 825</b>	<b>11 487</b>	<b>11 593</b>	<b>11 262</b>	<b>2,9</b>	<b>58,8</b>	<b>95,0</b>	<b>100,0</b>
<b>REGION PÓŁNOCNY</b>								
klasa S	12 004	11 544	11 768	11 318	4,0	61,6	95,9	31,7
klasa E	11 773	11 456	11 542	11 231	2,8	58,0	96,3	56,2
klasa U	11 517	11 131	11 291	10 913	3,5	53,2	97,9	10,7
klasa R	11 144	10 751	10 925	10 541	3,6	48,3	97,9	1,3
klasa O	*	*	*	*	*	*	*	*
klasa P	*	*	*	*	*	*	*	*
<b>S-P Razem</b>	<b>11 808</b>	<b>11 461</b>	<b>11 577</b>	<b>11 236</b>	<b>3,0</b>	<b>58,5</b>	<b>96,4</b>	<b>100,0</b>
<b>REGION ŚRODKOWO-WSCHODNI</b>								
klasa S	11 946	11 581	11 711	11 354	3,1	61,6	91,9	43,4
klasa E	11 864	11 524	11 631	11 298	3,0	58,0	95,4	48,5
klasa U	11 580	11 227	11 353	11 007	3,1	53,3	98,3	7,4
klasa R	11 330	10 967	11 108	10 752	3,3	48,5	98,7	0,7
klasa O	10 987	10 596	10 772	10 389	3,7	43,2	98,0	0,1
klasa P	*	*	*	*	*	*	*	*
<b>S-P Razem</b>	<b>11 872</b>	<b>11 534</b>	<b>11 639</b>	<b>11 308</b>	<b>2,9</b>	<b>59,1</b>	<b>94,1</b>	<b>100,0</b>
<b>REGION POŁUDNIOWO-WSCHODNI</b>								
klasa S	11 930	11 625	11 696	11 397	2,6	61,5	92,7	43,2
klasa E	11 852	11 552	11 619	11 325	2,6	58,0	95,5	45,7
klasa U	11 457	11 164	11 232	10 945	2,6	53,1	98,1	9,6
klasa R	11 057	10 739	10 841	10 528	3,0	48,2	100,1	1,5
klasa O	*	*	*	*	*	*	*	*
klasa P	*	*	*	*	*	*	*	*
<b>S-P Razem</b>	<b>11 831</b>	<b>11 546</b>	<b>11 599</b>	<b>11 319</b>	<b>2,5</b>	<b>58,9</b>	<b>94,6</b>	<b>100,0</b>
<b>REGION ZACHODNI</b>								
klasa S	11 861	11 541	11 628	11 315	2,8	61,5	94,1	37,9
klasa E	11 812	11 423	11 581	11 199	3,4	57,9	95,6	49,1
klasa U	11 527	11 067	11 301	10 850	4,2	53,1	98,2	11,1
klasa R	11 288	10 661	11 067	10 452	5,9	48,2	100,6	1,6
klasa O	10 250	9 582	10 049	9 394	7,0	44,2	108,5	0,3
klasa P	*	*	*	*	*	*	*	*
<b>S-P Razem</b>	<b>11 783</b>	<b>11 419</b>	<b>11 552</b>	<b>11 195</b>	<b>3,2</b>	<b>58,5</b>	<b>95,4</b>	<b>100,0</b>

\*masa schłodzona [MPS]; -masa poubojowa ciepła [MPC]

Tygodniowy ubój świń rzeźnych w ubojniach monitorowanych w ramach ZSRIR wyniósł – 211 623 sztuk.

## Makroregiony skupu świń rzeźnych wg EUROP

Makroregion Północny: województwa - kujawsko-pomorskie, pomorskie, warmińsko-mazurskie.

Makroregion Środkowo-wschodni: województwa - łódzkie, mazowieckie, podlaskie.

Makroregion Południowo-wschodni: województwa - lubelskie, małopolskie, podkarpackie, śląskie, świętokrzyskie.

Makroregion Zachodni: województwa - dolnośląskie, lubuskie, opolskie, wielkopolskie, zachodnio-pomorskie.

### 1.2. Średnie ceny netto zakupu świń rzeźnych wg wagi żywej

CENA [zł/kg]			
MAKROREGIONY	23.04.2023	16.04.2023	Tygodniowa zmiana ceny [%]
POLSKA	9,04	8,78	2,9
REGION PÓŁNOCNY	9,03	8,76	3,0
REGION ŚRODKOWO-WSCHODNI	9,08	8,82	2,9
REGION POŁUDNIOWO-WSCHODNI	9,05	8,83	2,5
REGION ZACHODNI	9,01	8,73	3,2

\*Obliczane na podstawie cen za świnię wg masy poubojowej ciepłej (MPC) przy użyciu współczynnika wydajności rzeźnej podawanego przez GUS (0,78);

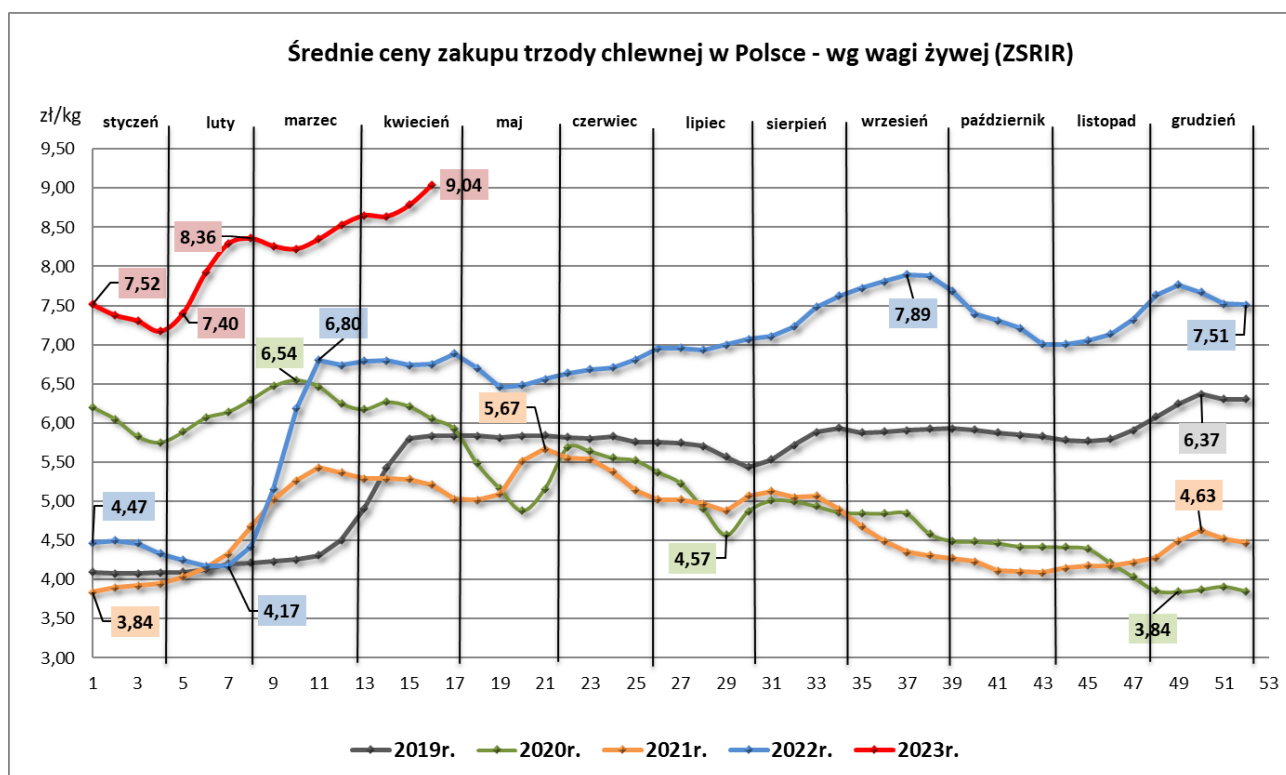

### 1.3. Struktura zakupu świń rzeźnych w Polsce wg klasyfikacji EUROP

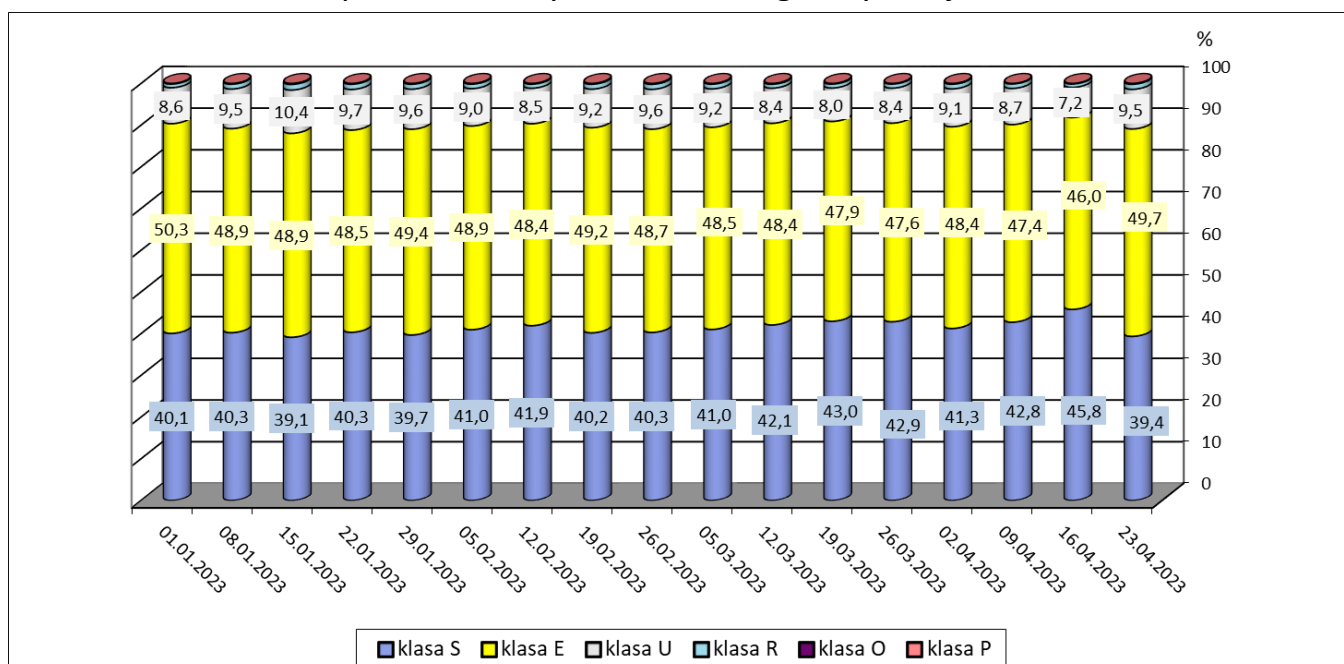

### 1.4. Roczne zmiany średniej ceny zakupu świń rzeźnych wg klasyfikacji EUROP i żywca wieprzowego [MPC]

POLSKA	CENA		Roczna zmiana ceny [%]
	[MPC] zł/tonę		
	23.04.2023	24.04.2022	
klasa S	11 691	8 751	33,6
klasa E	11 595	8 645	34,1
klasa U	11 304	8 334	35,6
klasa R	11 010	7 990	37,8
klasa O	10 192	7 101	43,5
klasa P	*	*	*
<b>S-P Razem</b>	<b>11 593</b>	<b>8 653</b>	<b>34,0</b>

### 1.5. Roczne zmiany średniej ceny sprzedaży półtuszy wieprzowych (bez Vat) przeznaczonych na rynek krajowy

CENY SPRZEDAŻY - PÓŁTUSZE WIEPRZOWE			
MAKROREGIONY	CENA [zł/tonę]		Roczna zmiana ceny [%]
	23.04.2023	24.04.2022	
POLSKA	13 181	9 947	32,5
Południowo-wschodni	12 615	10 106	24,8
Północny	*	*	*
Środkowo-wschodni	13 209	10 227	29,2
Zachodni	13 219	9 859	34,1

## 2. Sprzedaż wieprzowiny

### 2.1. Średnie ceny sprzedaży półtuszy wieprzowych w Polsce i makroregionach

CENY SPRZEDAŻY - PÓLTUSZE WIEPRZOWE			
MAKROREGIONY	CENA [zł/t]		Tygodniowa zmiana ceny [%]
	23.04.2023	16.04.2023	
<b>PÓLTUSZE WIEPRZOWE</b>			
POLSKA	13 181	12 568	4,9
południowo-wschodni	12 615	12 430	1,5
północny	*	*	*
środkowo-wschodni	13 209	12 738	3,7
zachodni	13 219	12 490	5,8

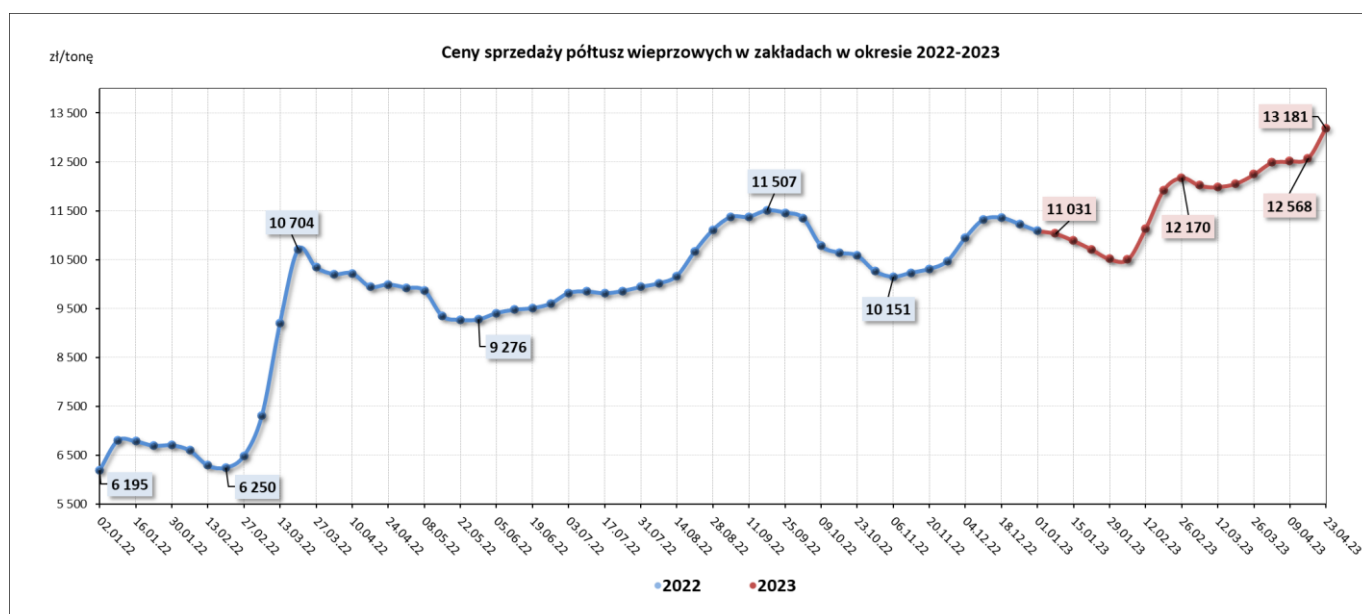

### 2.2. Średnie ceny sprzedaży mięsa wieprzowego w zakładach w Polsce

Towar	CENA [zł/tonę]		Tygodniowa zmiana ceny
	23.04.2023	16.04.2023	
schab środkowy bez kości	21 631	21 142	2,3%
schab środkowy z kością	18 028	17 628	2,3%
szynka wieprzowa 4D	18 529	18 032	2,8%
szynka wieprzowa z kością	13 304	12 995	2,4%
łopatka wieprzowa 4D	17 573	17 071	2,9%
boczek z/kością+z/s+z/tł	14 381	13 726	4,8%
boczek bez/kości+ z/s+z/tł	16 508	16 247	1,6%
szynka gotowana	26 854	26 216	2,4%
mięso mielone	19 666	19 030	3,3%

### 2.3. Średnie ceny zakupu mięsa wieprzowego przez sieci handlowe w Polsce

Towar:	Cena w zł/tonę		Zmiana [%]
	23.04.2023	16.04.2023	
<b>konfekcjonowane</b>			
mięso mielone	18 732	18 086	3,6
schab bez kości	20 785	20 360	2,1
schab z kością	*	*	--
<b>luzem</b>			
mięso mielone	*	*	--
schab bez kości	22 102	21 536	2,6
schab z kością	*	*	--

### 2.4. Graficzna prezentacja cen sprzedaży w zakładach i cen zakupu w sieciach handlowych

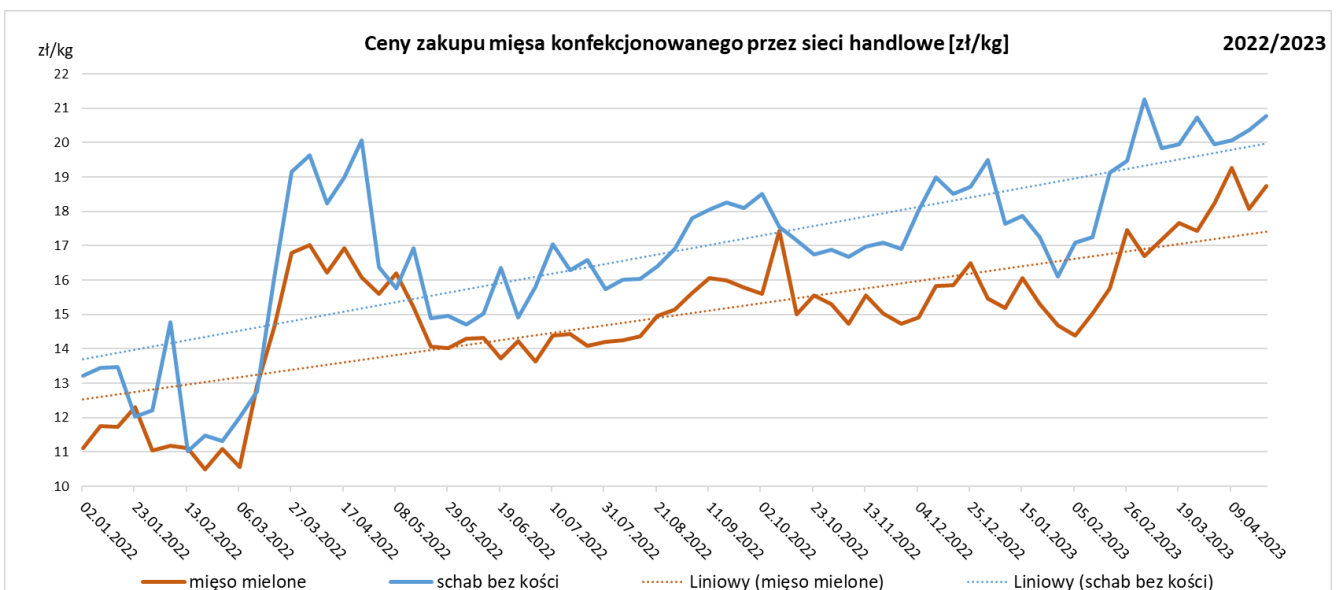
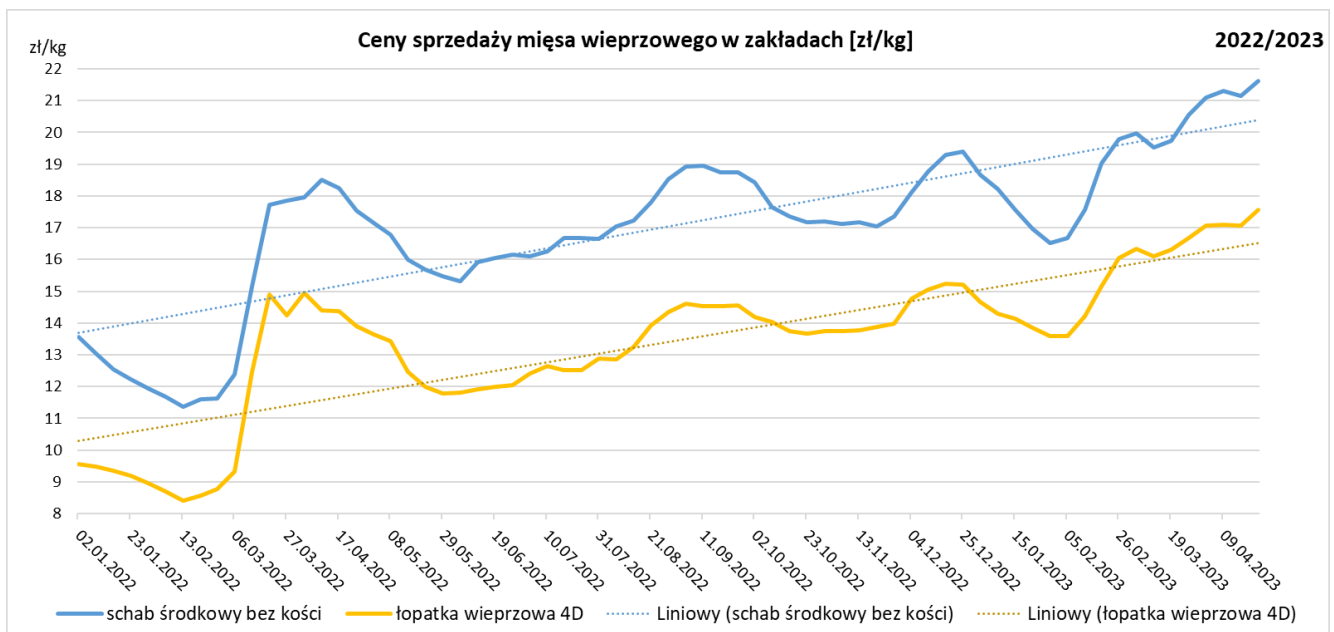

### 3. Graficzne prezentacje cen zakupu i sprzedaży na rynku wieprzowiny

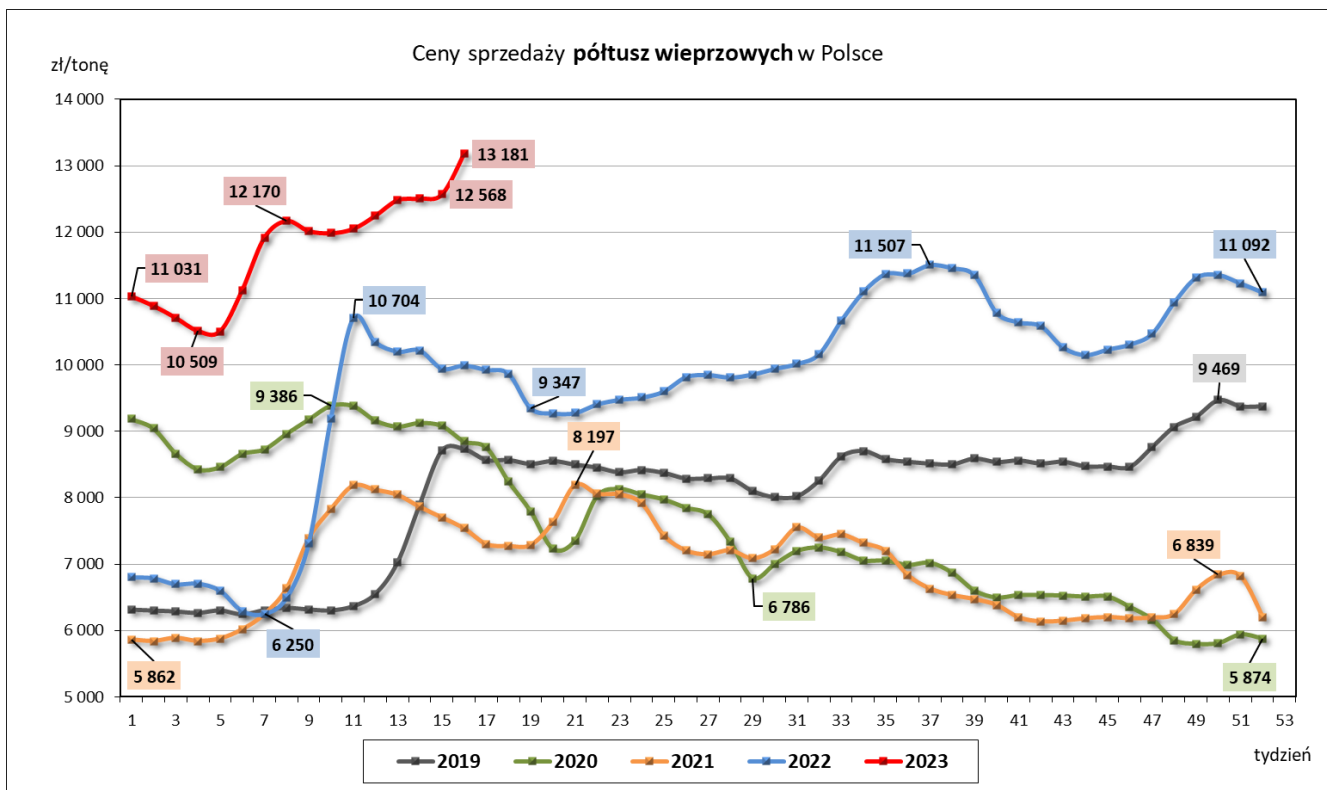
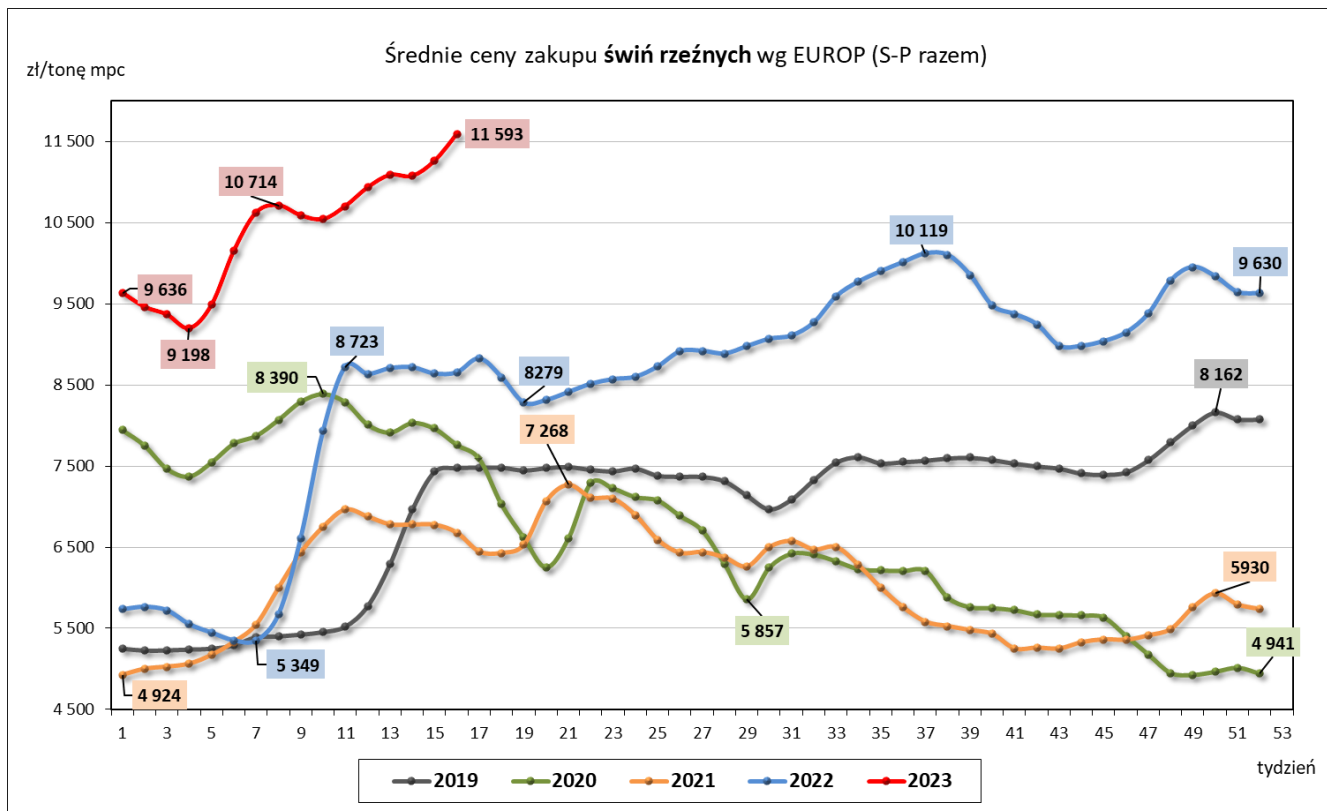



## 4. Miesięczne i roczne analizy cen

Zestawienie miesięczne cen rynkowych zakupu tuczników ubitych w lutym i marcu 2023 r.

ZAKUP								
Klasa półtuszy wieprzowych wg EUROPE	CENA [zł/t]				Zmiana ceny [%]	% mięsa w tuszy	Średnia masa tuszy [kg/szt.]	Struktura skupu [%]
	[MS]		[MPC]					
	marzec 2023	luty 2023	marzec 2023	luty 2023				
1	2	3	4	5	6	11	15	16
<b>POLSKA</b>								
klasa S	11079	10516	10861	10 310	5,35	61,6	94,0	42,0
klasa E	11001	10480	10785	10 274	4,97	58,0	96,4	48,2
klasa U	10677	10192	10468	9 992	4,77	53,3	98,7	8,6
klasa R	10335	9870	10132	9 677	4,70	48,4	100,3	1,0
klasa O	9459	9073	9274	8 895	4,26	43,6	106,4	0,1
klasa P	*	*	*	*	*	*	*	*
<b>S-P Razem</b>	<b>10995</b>	<b>10458</b>	<b>10779</b>	<b>10 253</b>	<b>5,13</b>	<b>59,0</b>	<b>95,6</b>	<b>100,0</b>
<b>REGION PÓŁNOCNY</b>								
klasa S	10936	10298	10722	10 096	6,19	61,8	94,4	44,0
klasa E	10944	10415	10729	10 211	5,08	58,0	96,2	46,4
klasa U	10667	10218	10458	10 017	4,39	53,2	97,2	8,5
klasa R	10328	9903	10126	9709	4,29	48,4	98,6	1,0
klasa O	9784	9307	9592	9124	5,13	43,4	101,0	0,1
klasa P	*	*	*	*	*	*	*	*
<b>S-P Razem</b>	<b>10909</b>	<b>10341</b>	<b>10695</b>	<b>10 138</b>	<b>5,49</b>	<b>59,2</b>	<b>95,5</b>	<b>100,0</b>
<b>REGION ŚRODKOWO-WSCHODNI</b>								
klasa S	11 114	10 610	10 896	10 402	4,75	61,7	93,3	44,0
klasa E	11 030	10 563	10 814	10 356	4,42	58,0	96,4	47,9
klasa U	10 757	10 307	10 547	10 105	4,37	53,3	98,4	7,4
klasa R	10 480	10 061	10 274	9 864	4,16	48,4	99,2	0,7
klasa O	10003	9635	9807	9446	3,82	43,3	101,3	0,1
klasa P	*	*	*	*	*	*	*	*
<b>S-P Razem</b>	<b>11 041</b>	<b>10 560</b>	<b>10 824</b>	<b>10 353</b>	<b>4,55</b>	<b>59,2</b>	<b>95,2</b>	<b>100,0</b>
<b>REGION POŁUDNIOWO-WSCHODNI</b>								
klasa S	11 106	10 534	10 889	10 327	5,44	61,5	93,6	42,8
klasa E	11 024	10 482	10 808	10 276	5,17	58,0	96,3	46,6
klasa U	10 650	10 126	10 441	9 927	5,18	53,1	99,1	9,3
klasa R	10 262	9 718	10 060	9 527	5,60	48,2	101,9	1,2
klasa O	9 530	8 863	9 343	8 689	7,53	43,4	105,2	0,1
klasa P	*	*	*	*	*	*	*	*
<b>S-P Razem</b>	<b>11 011</b>	<b>10 456</b>	<b>10 795</b>	<b>10 251</b>	<b>5,31</b>	<b>58,9</b>	<b>95,5</b>	<b>100,0</b>
<b>REGION ZACHODNI</b>								
klasa S	11 126	10 542	10 908	10 335	5,54	61,6	94,7	38,3
klasa E	10 995	10 427	10 779	10 222	5,45	58,0	96,6	50,2
klasa U	10 629	10 108	10 420	9 910	5,15	53,4	99,6	9,9
klasa R	10 278	9 799	10 077	9 607	4,89	48,4	101,3	1,3
klasa O	9 290	8 965	9 107	8 789	3,62	43,8	108,5	0,3
klasa P	*	*	*	*	*	*	*	*
<b>S-P Razem</b>	<b>10 992</b>	<b>10 414</b>	<b>10 776</b>	<b>10 210</b>	<b>5,54</b>	<b>58,7</b>	<b>96,3</b>	<b>100,0</b>

Wykorzystanie możliwe wyłącznie z dokładnym podaniem źródła.

CENA [zł/kg]			Miesięczna zmiana ceny
MAKROREGIONY	marzec 2023	luty 2023	[%]
<b>POLSKA</b>	<b>8,41</b>	<b>8,00</b>	<b>5,13</b>
REGION PÓŁNOCNY	8,34	7,91	5,49
REGION ŚRODKOWO-WSCHODNI	8,44	8,08	4,55
REGION POŁUDNIOWO-WSCHODNI	8,42	8,00	5,31
REGION ZACHODNI	8,41	7,96	5,54

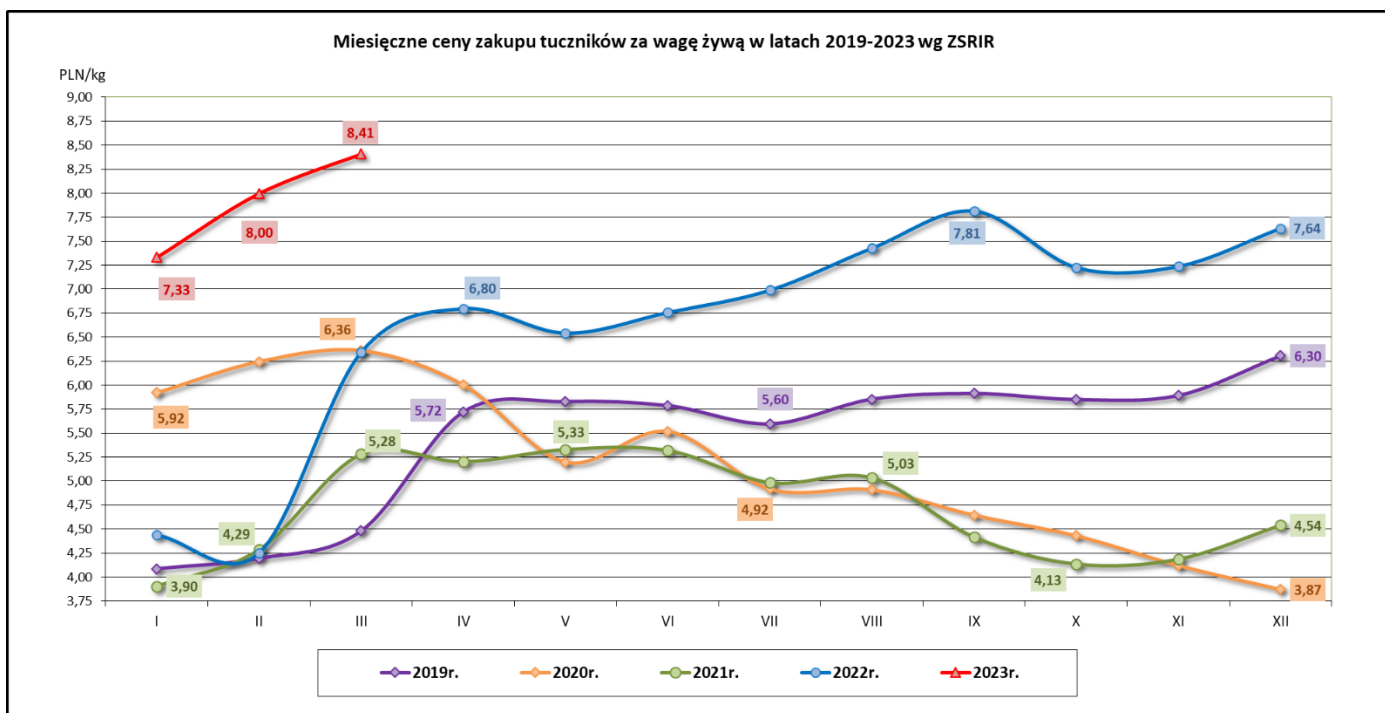

Średnie miesięczne ceny zakupu żywca wieprzowego w wadze żywej (zł/kg) bez VAT w latach 2016- 2023 wg Zintegrowanego Systemu Rolniczej Informacji Rynkowej (ZSRIR)

Miesiące	2023r.	2022r.	2021r.	2020r.	2019r.	2018r.	2017r.	2016
I	7,33	4,44	3,90	5,92	4,09	4,23	4,94	4,03
II	8,00	4,25	4,29	6,24	4,19	4,54	4,86	4,17
III	8,41	6,35	5,28	6,36	4,48	4,65	4,98	4,23
IV		6,80	5,20	6,00	5,72	4,54	5,46	4,12
V		6,54	5,33	5,20	5,83	4,49	5,62	4,53
VI		6,76	5,32	5,52	5,79	4,68	5,72	4,99
VII		6,99	4,98	4,92	5,60	4,69	5,53	5,38
VIII		7,43	5,03	4,91	5,85	4,84	5,51	5,31
IX		7,81	4,41	4,64	5,91	4,71	5,33	5,41
X		7,23	4,13	4,43	5,85	4,40	4,85	5,04
XI		7,24	4,19	4,12	5,89	4,24	4,64	4,96
XII		7,64	4,54	3,87	6,30	4,17	4,55	5,09

Zestawienie roczne cen rynkowych zakupu tuczników ubitych w 2021 i 2022 r.

SKUP								
Klasa półtuszy wieprzowych wg EUROP	CENA [zł/t]				Zmiana ceny [%]	% mięsa w tuszy	Średnia masa tuszy [kg/szt.]	Struktura skupu [%]
	[MS]		[MPC]					
	2022	2021	2022	2021	6	11	15	16
1	2	3	4	5				
<b>POLSKA</b>								
klasa S	8783	6290	8611	6 167	39,62	61,7	93,2	40,5
klasa E	8621	6187	8452	6 066	39,32	58,0	95,4	49,3
klasa U	8201	5867	8040	5 752	39,77	53,3	97,2	9,0
klasa R	7888	5548	7733	5 439	42,18	48,4	99,0	1,0
klasa O	6987	4710	6850	4 618	48,36	43,5	108,5	0,2
klasa P	*	*	*	*	*	*	*	*
<b>S-P Razem</b>	<b>8635</b>	<b>6176</b>	<b>8466</b>	<b>6 055</b>	<b>39,83</b>	<b>58,9</b>	<b>94,7</b>	<b>100,0</b>
<b>REGION PÓŁNOCNY</b>								
klasa S	8687	6379	8516	6 254	36,18	61,8	91,1	42,4
klasa E	8589	6194	8420	6 073	38,66	58,0	93,9	46,9
klasa U	8173	5824	8013	5 710	40,34	53,2	95,4	9,5
klasa R	7843	5510	7689	5 402	42,33	48,4	96,2	1,1
klasa O	7503	5134	7356	5 033	46,15	43,4	97,1	0,1
klasa P	*	*	*	*	*	*	*	*
<b>S-P Razem</b>	<b>8579</b>	<b>6203</b>	<b>8411</b>	<b>6 082</b>	<b>38,31</b>	<b>59,0</b>	<b>92,9</b>	<b>100,0</b>
<b>REGION ŚRODKOWO-WSCHODNI</b>								
klasa S	8873	6303	8699	6 179	40,78	61,6	93,6	41,6
klasa E	8663	6220	8493	6 098	39,28	57,9	95,8	49,6
klasa U	8218	5930	8057	5 814	38,57	53,3	97,1	8,0
klasa R	7959	5677	7803	5 565	40,21	48,4	98,0	0,7
klasa O	7586	5249	7437	5 146	44,53	43,3	97,5	0,1
klasa P	*	*	*	*	*	*	*	*
<b>S-P Razem</b>	<b>8707</b>	<b>6214</b>	<b>8536</b>	<b>6 092</b>	<b>40,12</b>	<b>59,0</b>	<b>95,0</b>	<b>100,0</b>
<b>REGION POŁUDNIOWO-WSCHODNI</b>								
klasa S	8741	6160	8569	6 039	41,89	61,5	92,2	42,5
klasa E	8634	6065	8464	5 946	42,36	58,0	94,5	47,1
klasa U	8304	5780	8141	5 667	43,67	53,1	97,2	9,0
klasa R	7969	5449	7813	5 342	46,26	48,2	100,3	1,3
klasa O	7229	4820	7087	4 726	49,97	43,5	103,4	0,1
klasa P	*	*	*	*	*	*	*	*
<b>S-P Razem</b>	<b>8637</b>	<b>6061</b>	<b>8467</b>	<b>5 942</b>	<b>42,50</b>	<b>58,9</b>	<b>93,9</b>	<b>100,0</b>
<b>REGION ZACHODNI</b>								
klasa S	8761	6281	8589	6 158	39,49	61,7	94,6	37,3
klasa E	8590	6198	8421	6 076	38,59	58,1	96,0	51,4
klasa U	8162	5867	8002	5 752	39,12	53,5	98,5	9,7
klasa R	7832	5514	7678	5 406	42,04	48,5	100,6	1,2
klasa O	6813	4452	6679	4 365	53,03	43,6	112,5	0,3
klasa P	*	*	*	*	*	*	*	*
<b>S-P Razem</b>	<b>8593</b>	<b>6167</b>	<b>8424</b>	<b>6 046</b>	<b>39,35</b>	<b>58,8</b>	<b>95,8</b>	<b>100,0</b>

SKUP					
MAKROREGIONY	CENA [zł/kg]				Roczna zmiana ceny [%]
	[MPC]		Cena żywca wieprzowego		
	2022	2021	2022	2021	
POLSKA	8 466	6 055	6,60	4,72	39,8
REGION PÓŁNOCNY	8 411	6 082	6,56	4,74	38,3
REGION ŚRODKOWO-WSCHODNI	8 536	6 092	6,66	4,75	40,1
REGION POŁUDNIOWO WSCHODNI	8 467	5 942	6,60	4,63	42,5
REGION ZACHODNI	8 424	6 046	6,57	4,72	39,3

## 5. Średnie ceny zakupu trzody chlewnej w Polsce i w UE - kl. E

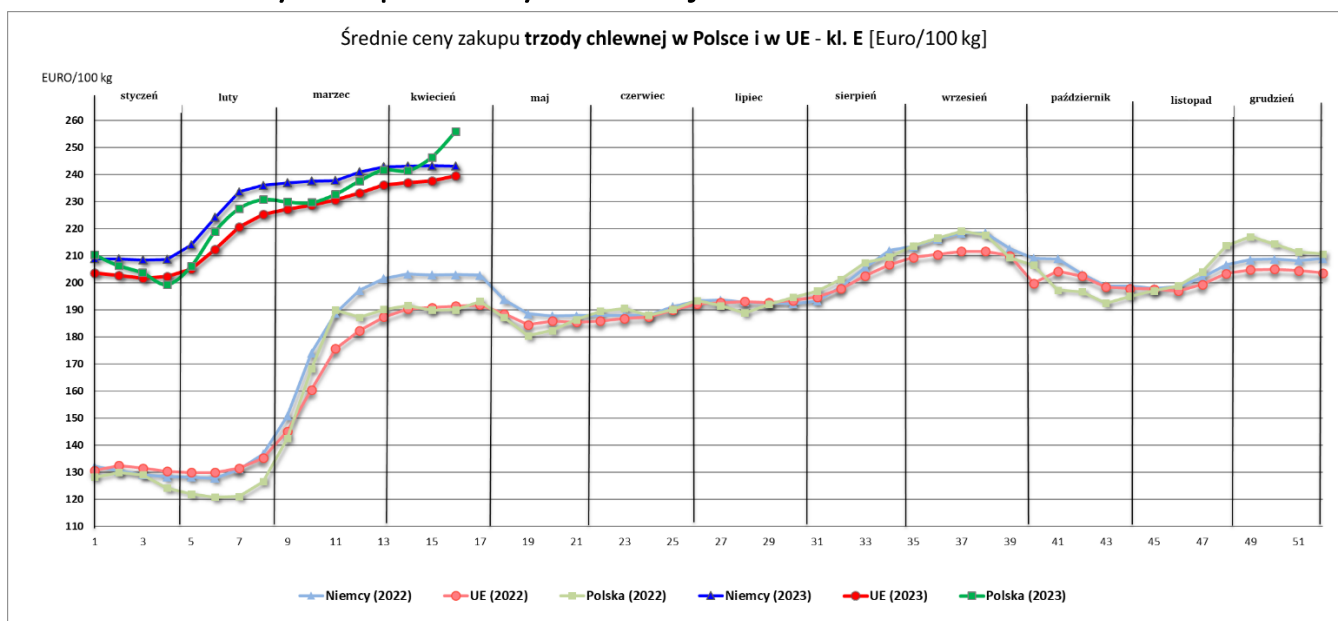

	1	2	3	4	5	6	7	8	9	10	11	12	13
	08.01.2023	15.01.2023	22.01.2023	29.01.2023	05.02.2023	12.02.2023	19.02.2023	26.02.2023	05.03.2023	12.03.2023	19.03.2023	26.03.2023	02.04.2023
Niemcy (2022)	132	130	129	128	128	128	131	137	151	174	189	197	202
Niemcy (2023)	209	209	208	209	214	224	234	236	237	238	238	241	243
UE (2022)	131	132	132	130	130	130	131	135	145	160	176	182	187
UE (2023)	203	203	202	202	205	212	221	225	227	229	231	233	236
Polska (2022)	128	130	129	124	122	121	121	127	142	168	190	187	190
Polska (2023)	210	206	204	199	206	219	227	231	230	230	233	238	242

	14	15	16	17	18	19	20	21	22	23	24	25	26
	09.04.2023	16.04.2023	23.04.2023	30.04.2023	07.05.2023	14.05.2023	21.05.2023	28.05.2023	04.06.2023	11.06.2023	18.06.2023	25.06.2023	02.07.2023
Niemcy (2022)	203	203	203	203	194	189	188	188	188	188	188	191	193
Niemcy (2023)	243	243	243										
UE (2022)	190	191	191	192	189	184	186	185	186	187	187	190	192
UE (2023)	237	238	240										
Polska (2022)	192	190	190	193	187	180	182	186	189	191	188	190	193
Polska (2023)	241	246	256										

	27	28	29	30	31	32	33	34	35	36	37	38	39
	09.07.2023	16.07.2023	23.07.2023	30.07.2023	06.08.2023	13.08.2023	20.08.2023	27.08.2023	03.09.2023	10.09.2023	17.09.2023	24.09.2023	01.10.2023
Niemcy (2022)	194	193	193	192	193	199	206	212	213	216	218	218	213
Niemcy (2023)	193	193	193	193	195	198	203	207	209	210	212	212	210
UE (2022)	192	189	192	195	197	201	207	209	214	216	219	218	209
UE (2023)													

	40	41	42	43	44	45	46	47	48	49	50	51	52
	08.10.2023	15.10.2023	22.10.2023	29.10.2023	05.11.2023	12.11.2023	19.11.2023	26.11.2023	03.12.2023	10.12.2023	17.12.2023	24.12.2023	31.12.2023
Niemcy (2022)	209	209	203	199	199	198	199	199	207	209	209	208	209
Niemcy (2023)	200	204	202	198	198	198	197	199	203	205	205	205	204
UE (2022)	206	197	197	192	195	197	199	204	214	217	214	211	211
UE (2023)													

## 6. Pogłowie trzody chlewnej według stanu w grudniu 2022 roku (dane wstępne) Źródło: dane GUS

↓ 6,0%

Spadek pogłowia świń w grudniu r/r

Według wstępnych danych pogłowie świń\* w grudniu 2022 r. liczyło 9624,3 tys. sztuk, wykazując w porównaniu z analogicznym okresem ubiegłego roku spadek o 6,0%. Redukcja pogłowia wystąpiła we wszystkich grupach świń, w szczególności w grupie prosiąt, gdzie wyniosła 11,8%.

WYSZCZEGÓLNIENIE	XII 2022 w tys. sztuk	XII 2021=100	VI 2022=100
<b>Świnie</b>	<b>9624,3</b>	<b>94,0</b>	<b>100,1</b>
Prosięta o wadze do 20 kg	1891,4	88,2	93,7
Warchlaki o wadze od 20 kg do 50 kg	2788,4	91,7	98,6
Trzoda chlewna na ubój o wadze 50 kg i więcej (tuczniki)	4391,3	86,5	93,4
Trzoda chlewna na chów o wadze 50 kg i więcej	602,5	90,6	97,6
w tym lochy razem	592,6	90,6	97,7
w tym lochy prośne	404,8	93,3	96,9

Pogłowie świń w grudniu 2022 r. wyniosło 9624,3 tys. sztuk. W strukturze stada największa zmiana dotyczyła udziału tuczników – wzrost 2,2 p. proc. w stosunku do grudnia 2021 r.

### W strukturze stada trzody chlewnej ogółem udział poszczególnych grup produkcyjno – użytkowych w grudniu 2022 roku wynosił:

- prosięta o wadze do 20 kg – 19,7%,
- warchlaki o wadze od 20 kg do 50 kg – 29,0%,
- trzoda chlewna o wadze 50 kg i więcej, z przeznaczeniem na ubój – 45,1%,
- trzoda chlewna o wadze 50 kg i więcej, z przeznaczeniem na chów – 6,3%,
- w tym:
- lochy na chów razem – 6,2%,
- w tym lochy prośne – 4,2%.

Największy udział w strukturze stada stanowiło pogłowie tuczników – 45,1%

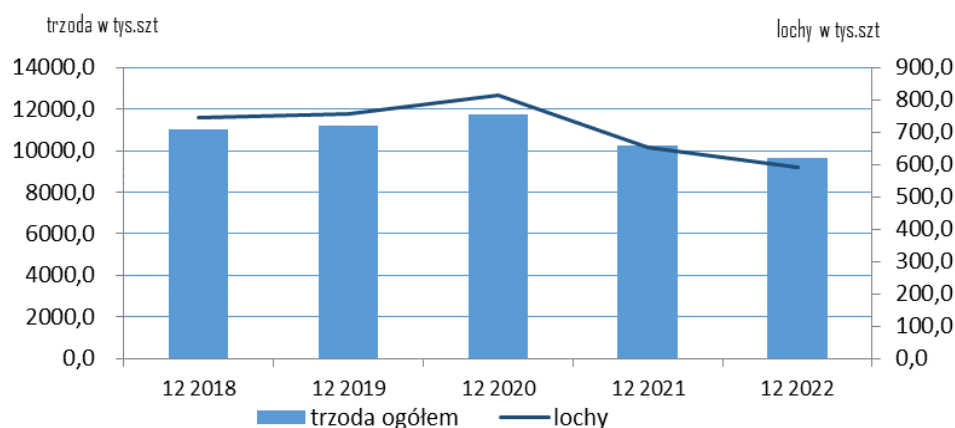

Wykres 1. Pogłowie trzody chlewnej i loch w latach 2018 - 2022

## 7. Handel zagraniczny wieprzowiną – trzodą żywą i mięsem wieprzowym

**UWAGA:** Dane są w trakcie weryfikacji - mogą być obarczone istotnymi błędami.

### HANDEL ZAGRANICZNYMI TOWARAMI Z RYNKU WIEPRZOWINY

w okresie: I-II 2023 (dane wstępne)

HANDEL ZAGRANICZNY	Wartość [tys. EUR]		Wolumen [tony]		Roczna zmiana obrotów [%]
	I-II 2022 r.	I-II 2023 r.*	I-II 2022 r.	I-II 2023 r.*	
<b>EKSPORT</b>	<b>OGÓŁEM</b>	<b>OGÓŁEM</b>	<b>OGÓŁEM</b>	<b>OGÓŁEM</b>	
ŚWINIE ŻYWE (ogółem) - (kod CN 0103)	1 675	945	580	518	-10,7
MIĘSO WIEPRZOWE - (kod CN 0203)	108 944	136 171	57 707	54 113	-6,2
<b>IMPORT</b>	<b>OGÓŁEM</b>	<b>OGÓŁEM</b>	<b>OGÓŁEM</b>	<b>OGÓŁEM</b>	<b>Roczna zmiana obrotów [%]</b>
ŚWINIE ŻYWE (ogółem) - (kod CN 0103)	42 405	98 524	32 722	36 492	11,5
MIĘSO WIEPRZOWE - (kod CN 0203)	199 697	263 801	128 405	106 739	-16,9

Źródło danych: Ministerstwo Finansów.

\* dane wstępne

Wybrane towary	SALDO			
	I-II 2022 r.	I-II 2023 r.*	I-II 2022 r.	I-II 2023 r.*
ŚWINIE ŻYWE (ogółem) - (kod CN 0103)	-40 730	-97 579	-32 142	-35 975
MIĘSO WIEPRZOWE - (kod CN 0203)	-90 753	-127 630	-70 699	-52 625

Wykorzystanie możliwe wyłącznie z dokładnym podaniem źródła.

UWAGA: Dane w trakcie weryfikacji - mogą być obarczone istotnymi błędami

## EKSPORT MIĘSA WIEPRZOWEGO Z POLSKI

Eksport z Polski mięsa wieprzowego (kod 0203) - według ważniejszych krajów w okresie I-II 2023\*

EKSPORT			
I-II 2022 r.			
Kraj	Wartość [tys. EUR]	Wartość [tys. PLN]	Wolumen [tony]
<b>OGÓŁEM</b>	<b>108 944</b>	<b>498 490</b>	<b>57 707</b>
Stany Zjednoczone Ameryki	12 594	57 556	4 085
Republika Czeska	10 690	49 000	4 284
Słowacja	10 276	47 016	5 860
Wielka Brytania	9 063	41 478	3 553
Węgry	6 489	29 686	3 404
Niemcy	5 079	23 243	4 703
Holandia	5 077	23 242	1 997
Rumunia	4 921	22 455	3 617
Litwa	4 896	22 458	2 608
Hongkong	3 943	18 013	2 213
Ukraina	3 733	17 114	2 514
Włochy	3 618	16 587	3 256
Nowa Zelandia	3 606	16 493	1 195
Hiszpania	3 215	14 705	1 562
Dania	2 907	13 290	1 429
Irlandia	2 686	12 289	782
Mołdowa	2 626	11 971	1 449
Łotwa	2 190	10 049	1 011
Estonia	1 487	6 793	710
Belgia	1 334	6 106	756
Francja	948	4 334	613
Bulgaria	752	3 450	516
Chorwacja	720	3 297	432
Szwecja	640	2 928	211

\* - Dane wstępne

EKSPORT			
I-II 2023 r.*			
Kraj	Wartość [tys. EUR]	Wartość [tys. PLN]	Wolumen [tony]
<b>OGÓŁEM</b>	<b>136 171</b>	<b>638 278</b>	<b>54 113</b>
Republika Czeska	18 099	84 861	5 193
Słowacja	12 046	56 474	4 275
Rumunia	11 148	52 265	4 542
Wielka Brytania	9 693	45 416	3 090
Włochy	9 097	42 673	4 239
Litwa	7 706	36 129	2 564
Węgry	7 540	35 298	2 977
Niemcy	7 239	33 939	4 643
Hiszpania	7 021	32 914	2 386
Holandia	5 908	27 692	2 135
Hongkong	4 902	22 987	2 671
Łotwa	4 420	20 719	1 301
Stany Zjednoczone Ameryki	4 226	19 818	1 517
Dania	3 533	16 569	1 285
Irlandia	2 719	12 726	814
Estonia	2 633	12 344	930
Ukraina	2 627	12 286	1 519
Mołdowa	1 985	9 294	711
Nowa Zelandia	1 834	8 588	522
Belgia	1 574	7 367	572
Bulgaria	1 422	6 670	592
Chorwacja	1 387	6 495	484
Francja	927	4 344	272
Wietnam	893	4 191	1 139

\* - Dane wstępne

## IMPORT MIĘSA WIEPRZOWEGO DO POLSKI

Import do Polski mięsa wieprzowego (kod 0203) - według ważniejszych krajów w okresie I-II 2023\*

IMPORT			
I-II 2022 r.			
Kraj	Wartość [tys. EUR]	Wartość [tys. PLN]	Wolumen [tony]
<b>OGÓŁEM</b>	<b>199 697</b>	<b>913 880</b>	<b>128 405</b>
Niemcy	52 370	239 529	27 548
Belgia	43 928	201 052	32 095
Dania	42 129	192 797	32 969
Hiszpania	27 602	126 396	13 788
Holandia	15 094	69 175	10 316
Francja	4 558	20 822	3 266
Szwecja	3 624	16 578	919
Irlandia	2 838	13 001	2 340
Wielka Brytania	2 462	11 253	2 475
Węgry	1 205	5 493	615
Finlandia	1 112	5 090	325
Włochy	999	4 571	365
Słowacja	802	3 671	601
Republika Czeska	348	1 587	474

\* - Dane wstępne

IMPORT			
I-II 2023 r.*			
Kraj	Wartość [tys. EUR]	Wartość [tys. PLN]	Wolumen [tony]
<b>OGÓŁEM</b>	<b>263 801</b>	<b>1 235 919</b>	<b>106 739</b>
Dania	66 325	310 680	29 754
Niemcy	54 365	254 622	20 401
Belgia	54 206	253 971	23 868
Hiszpania	35 910	168 340	12 013
Holandia	27 502	128 775	11 011
Francja	7 350	34 447	3 095
Irlandia	5 512	25 847	2 254
Szwecja	4 172	19 558	813
Włochy	2 074	9 730	726
Finlandia	1 262	5 913	271
Wielka Brytania	1 150	5 382	476
Republika Czeska	1 057	4 972	657
Węgry	972	4 565	755
Słowacja	909	4 262	233

\* - Dane wstępne

## EKSPORT ŚWIŃ Z POLSKI

Eksport z Polski świń żywych (ogółem) (kod 0103) - według ważniejszych krajów w okresie I-II 2023\*

EKSPORT				
I-II 2022 r.				
Kraj	Wartość [tys. EUR]	Wartość [tys. PLN]	Wolumen [tony]	Wolumen [tys. szt.]
<b>OGÓŁEM</b>	<b>1 675</b>	<b>7 683</b>	<b>580</b>	<b>5,0</b>
Rosja	1 186	5 445	131	1,4
Słowacja	489	2 238	449	3,6

\* - Dane wstępne

EKSPORT				
I-II 2023 r.*				
Kraj	Wartość [tys. EUR]	Wartość [tys. PLN]	Wolumen [tony]	Wolumen [tys. szt.]
<b>OGÓŁEM</b>	<b>945</b>	<b>4 430</b>	<b>518</b>	<b>4,1</b>
Słowacja	784	3 678	437	3,4
Holandia	91	429	44	0,4
Rumunia	69	323	36	0,3

\* - Dane wstępne

## IMPORT ŚWIŃ DO POLSKI

Import do Polski świń żywych (ogółem) (kod 0103) - według ważniejszych krajów w okresie I-II 2023\*

IMPORT				
I-II 2022 r.				
Kraj	Wartość [tys. EUR]	Wartość [tys. PLN]	Wolumen [tony]	Wolumen [tys. szt.]
<b>OGÓŁEM</b>	<b>42 405</b>	<b>194 284</b>	<b>32 722</b>	<b>924,8</b>
Dania	34 339	157 279	25 383	823,4
Niemcy	2 928	13 456	2 333	47,8
Holandia	2 396	11 011	1 898	22,3
Litwa	2 177	9 943	2 534	22,8
Łotwa	193	882	231	4,1
Belgia	175	808	173	1,5
Estonia	101	465	100	1,8
Hiszpania	40	184	22	0,2
Republika Czeska	24	108	22	0,2

\* - Dane wstępne

IMPORT				
I-II 2023 r.*				
Kraj	Wartość [tys. EUR]	Wartość [tys. PLN]	Wolumen [tony]	Wolumen [tys. szt.]
<b>OGÓŁEM</b>	<b>98 524</b>	<b>461 661</b>	<b>36 492</b>	<b>1 067,7</b>
Dania	85 669	401 453	29 571	980,0
Niemcy	5 343	25 022	2 711	28,8
Litwa	4 685	21 953	3 025	29,3
Łotwa	911	4 252	432	11,7
Holandia	557	2 612	176	6,4
Republika Czeska	543	2 547	258	3,8
Węgry	401	1 875	131	4,9
Belgia	270	1 270	117	1,2
Chorwacja	87	408	35	0,4

\* - Dane wstępne

Wykorzystanie możliwe wyłącznie z dokładnym podaniem źródła.

Biuletyn „*Rynek mięsa wieprzowego*” ukazuje się w każdy czwartek.

**Wydawca:**

Ministerstwo Rolnictwa i Rozwoju Wsi,  
Departament Rynków Rolnych i Transformacji Energetycznej Obszarów Wiejskich  
ul. Wspólna 30, 00-930 Warszawa,  
tel. (022) 623-16-32, fax (022) 623-23-00.

E-mail: [biuletyn@minrol.gov.pl](mailto:biuletyn@minrol.gov.pl)

Autor: Aleksandra Chylińska tel. (022) 623-16-63; E-mail: [Aleksandra.Chylinska@minrol.gov.pl](mailto:Aleksandra.Chylinska@minrol.gov.pl)

Biuletyny są dostępne pod adresem: Internet: <http://www.minrol.gov.pl>