

**ZARZĄDZENIE  
REGIONALNEGO DYREKTORA OCHRONY ŚRODOWISKA W BYDGOSZCZY**

z dnia 3 grudnia 2018 r.

**w sprawie rezerwatu przyrody „Jezioro Ciche”**

Na podstawie art. 13 ust. 3 ustawy z dnia 16 kwietnia 2004 r. o ochronie przyrody (Dz. U. z 2018 r. poz. 1614) zarządza się, co następuje:

§ 1. 1. Rezerwat przyrody „Jezioro Ciche”, zwany dalej „rezerwatem”, stanowi obszar o powierzchni 37,67 ha, położony na terenie gminy Osie, w powiecie świeckim, w województwie kujawsko-pomorskim.

2. Położenie i przebieg granicy rezerwatu, w postaci współrzędnych punktów załamania granicy w układzie współrzędnych płaskich prostokątnych PL-1992, zawiera załącznik nr 1 do zarządzenia.

3. Przebieg granicy rezerwatu określa mapa stanowiąca załącznik nr 2 do zarządzenia.

§ 2. Celem ochrony rezerwatu jest zachowanie malowniczo położonych śródleśnych jezior wraz z ich otoczeniem i unikalną w tej części Borów Tucholskich roślinnością wodną i torfowiskową.

§ 3. 1. Dla rezerwatu określa się rodzaj - Torfowiskowy (T).

2. Dla rezerwatu określa się typ i podtyp:

- 1) ze względu na dominujący przedmiot ochrony: typ - Fitocenotyczny (PFI), podtyp - zbiorowisk nieleśnych (zn);
- 2) ze względu na główny typ ekosystemu: typ - Różnych ekosystemów (EE), podtyp - mozaiki różnych ekosystemów (me).

§ 4. Nadzór nad rezerwatem sprawuje Regionalny Dyrektor Ochrony Środowiska w Bydgoszczy.

§ 5. Traci moc zarządzenie Regionalnego Dyrektora Ochrony Środowiska w Bydgoszczy z dnia 23 listopada 2016 r. w sprawie rezerwatu przyrody „Jezioro Ciche” (Dz. Urz. Woj. Kuj-Pom. poz. 4136).

§ 6. Zarządzenie wchodzi w życie po upływie 14 dni od dnia ogłoszenia.

Regionalny Dyrektor  
Ochrony Środowiska  
w Bydgoszczy

  
**Maria Dombrowicz**

Załącznik Nr 1 do zarządzenia

Regionalnego Dyrektora Ochrony Środowiska w Bydgoszczy

z dnia 3 grudnia 2018 r.

**Przebieg granicy rezerwatu, w postaci współrzędnych punktów załamania granicy  
w układzie współrzędnych płaskich prostokątnych PL-1992**

nr	x	y
1	637108,82	451651,26
2	637100,74	451706,91
3	637065,45	451783,34
4	637061,58	451791,73
5	637059,85	451796,86
6	637048,96	451829,22
7	637045,62	451858,74
8	637111,14	451984,95
9	637111,32	452002,02
10	637108,07	452011,30
11	637069,98	452033,72
12	637034,11	452080,52
13	637031,72	452084,39
14	637030,52	452086,33
15	637029,33	452088,25
16	637027,34	452091,47
17	636988,04	452103,41
18	636974,65	452110,11
19	636973,10	452112,08
20	636964,60	452122,90
21	636954,55	452135,69
22	636928,56	452237,51
23	636926,32	452234,16
24	636924,09	452230,84
25	636923,33	452229,71
26	636837,69	452102,19
27	636835,59	452099,11
28	636697,91	451897,51
29	636687,73	451904,23
30	636682,71	451907,54
31	636651,18	451928,36
32	636583,61	451972,99
33	636579,48	451975,43
34	636578,43	451973,73

35	636506,65	451856,87
36	636553,82	451824,86
37	636519,42	451758,28
38	636520,12	451733,70
39	636520,62	451716,22
40	636506,82	451681,82
41	636563,36	451568,75
42	636564,25	451567,09
43	636564,70	451566,26
44	636566,93	451562,11
45	636578,33	451514,16
46	636606,82	451496,95
47	636610,39	451494,79
48	636650,57	451470,53
49	636935,53	451298,44
50	636938,10	451296,89
51	636924,86	451274,81
52	636946,92	451280,85
53	637005,71	451272,37
54	637039,07	451271,45
55	637110,41	451271,92
56	637112,76	451271,93
57	637118,28	451290,75
58	637127,17	451328,01
59	637133,94	451364,29
60	637132,46	451400,78
61	637128,91	451488,51
62	637127,32	451561,54
63	637121,34	451607,11
64	637119,82	451610,55
65	637112,25	451627,66
66	637109,19	451648,72
67	637108,82	451651,26

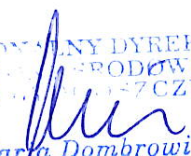
REGIONALNY DYREKTOR  
OCHRONY ŚRODOWISKA  
W BYDGOSZCZY  
  
Marta Dombrowicz



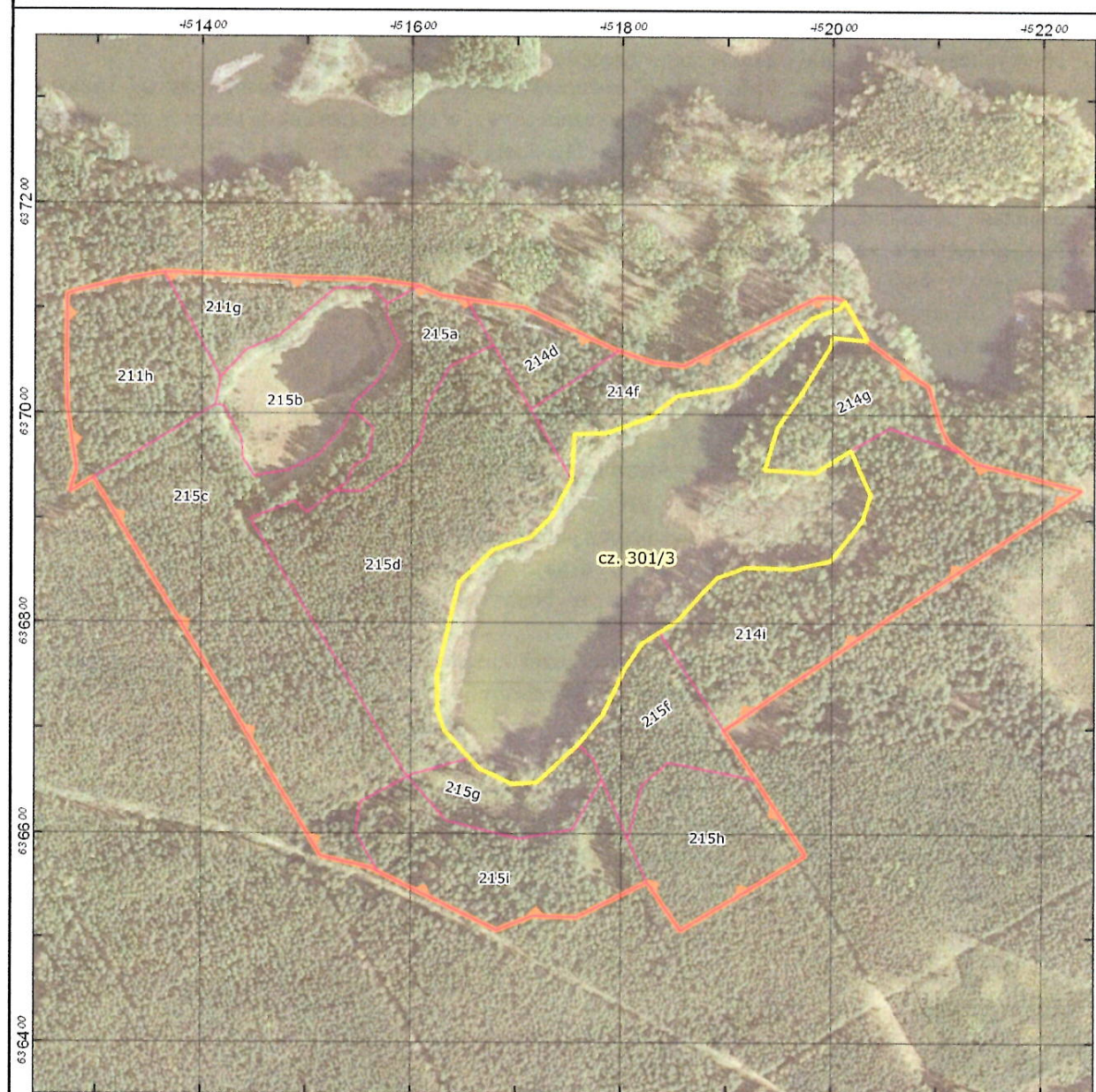

Załącznik Nr 2 do zarządzenia  
Regionalnego Dyrektora Ochrony Środowiska  
z dnia 3 grudnia 2018 r.

Przebieg granicy rezerwatu przyrody Jezioro Ciche



Objaśnienia

-  Granica rezerwatu przyrody
-  Granice pododdziałów (Nadlesnictwo Trzebczyny 2017-2026)
-  Granice działek ewidencyjnych (Starostwo Powiatowe w Świeciu 2018)

Ortofotomapa: Główny Urząd Geodezji i Kartografii,  
usługa przeglądania 2018-07-17

Mapa topograficzna: Główny Urząd Geodezji i Kartografii,  
usługa przeglądania 2018-07-17

Układ współrzędnych: PL-1992

0 100 200 m

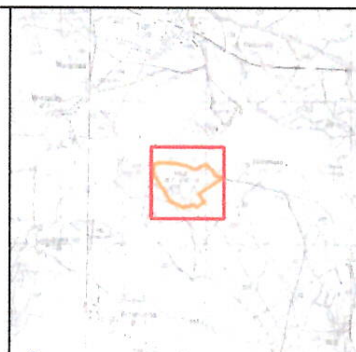

REGIONALNY DYREKTOR  
OCHRONY ŚRODOWISKA  
W BYDGOSZCZY

*Maria Dombrowicz*



## UZASADNIENIE

Na podstawie art. 13 ust. 3 ustawy z dnia 16 kwietnia 2004 r. o ochronie przyrody (Dz. U. z 2018 r. poz. 1614) uznanie za rezerwat przyrody następuje w drodze aktu prawa miejscowego w formie zarządzenia regionalnego dyrektora ochrony środowiska, które określa jego nazwę, położenie lub przebieg granicy i otuliny, jeżeli została wyznaczona, cele ochrony oraz rodzaj, typ i podtyp rezerwatu przyrody, a także sprawującego nadzór nad rezerwatem.

Rezerwat przyrody „Jezioro Ciche” utworzony został zarządzeniem Ministra Ochrony Środowiska, Zasobów Naturalnych i Leśnictwa z dnia 26 stycznia 1994 r. w sprawie uznania za rezerwat przyrody (M. P. Nr 16, poz. 117). Zarządzeniem Regionalnego Dyrektora Ochrony Środowiska w Bydgoszczy z dnia 23 listopada 2016 r. w sprawie rezerwatu przyrody Jezioro Ciche (Dz. Urz. Woj. Kuj-Pom. poz. 4136) dokonano aktualizacji danych dotyczących przedmiotowego rezerwatu, w tym określono rodzaj, typ i podtyp rezerwatu zgodnie z rozporządzeniem Ministra Środowiska z dnia 30 marca 2005 r. w sprawie rodzajów, typów i podtypów rezerwatów przyrody (Dz. U. Nr 60, poz. 533).

Niniejszym zarządzeniem planuje się dokonać aktualizacji zapisów ww. zarządzenia z dnia 23 listopada 2016 r. w sprawie rezerwatu „Jezioro Ciche” w zakresie powierzchni rezerwatu i przebiegu jego granic w północnej części rezerwatu, tj. wzdłuż istniejącej drogi.

W zarządzeniu Regionalnego Dyrektora Ochrony Środowiska w Bydgoszczy z dnia 23 listopada 2016 r. w sprawie rezerwatu przyrody „Jezioro Ciche” (Dz. Urz. Woj. Kuj-Pom. poz. 4136), określono powierzchnię rezerwatu na podstawie danych GIS sporządzonych do Planu Urządzania Lasu dla Nadleśnictwa Trzebciny na okres 2007-2016. W trakcie opracowania dokumentacji do planu ochrony dla rezerwatu przyrody „Jezioro Ciche” stwierdzono potrzebę dokonania korekty powierzchni tego rezerwatu na podstawie aktualnych danych GIS z 37,96 ha na 37,67 ha. Zmiana wynika z potrzeby skorygowania uprzednio przyjętej powierzchni na podstawie błędnych danych GIS. Granica rezerwatu od czasu ustanowienia rezerwatu nie ulegnie zmianie.

Projekt zarządzenia został zaopiniowany przez zarządcę terenu rezerwatu, w części której nastąpiła korekta powierzchni tj: Nadleśnictwo Trzebciny pismem znak: ZG.7212.RC.7.2018.KK, z dnia 23 sierpnia 2018 r. Projekt zarządzenia został również zaopiniowany przez Regionalną Radę Ochrony Przyrody Uchwałą Nr 10/2018 z dnia 9 października 2018 roku.

Na podstawie art. 59 ust. 2 ustawy z dnia 23 stycznia 2009 r. o wojewodzie i administracji rządowej w województwie (Dz. U. z 2017 r. poz. 2234 ze zm.) projekt zarządzenia został uzgodniony przez Wojewodę Kujawsko-Pomorskiego pismem znak: WIR.IX.35.2018, z dnia 15 listopada 2018 r.

REGIONALNY DYREKTOR  
OCHRONY ŚRODOWISKA  
W BYDGOSZCZY  
*Maria Dombrowicz*