

MINISTERSTWO ROLNICTWA I ROZWOJU WSI
DEPARTAMENT PROMOCJI I JAKOŚCI ŻYWNOSCI
ZINTEGROWANY SYSTEM ROLNICZEJ INFORMACJI RYNKOWEJ

Podstawa prawna: Ustawa o rolniczych badaniach rynkowych z 30 marca 2001 r.

WYDZIAŁ INFORMACJI RYNKOWEJ I STATYSTYKI ROLNEJ

RYNEK MIĘSA WIEPRZOWEGO

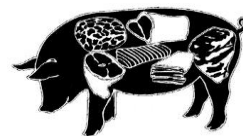

NR 46/2019

Notowania¹ za okres 11.11.2019 - 17.11.2019 r.

czwartek, 21 listopada 2019 r.

Spis treści

1. Zakupy świń rzeźnych	2
1.1. Ceny zakupu tuczników wg EUROP w Polsce i regionach	2
1.2. Ceny zakupu świń rzeźnych wg wagi żywej	3
1.3. Struktura zakupu świń rzeźnych w Polsce	5
2. Sprzedaż wieprzowiny	5
2.1. Ceny sprzedaży półtuszy wieprzowych w Polsce i makroregionach	5
2.2. Ceny sprzedaży elementów i przetworów z wieprzowiny w Polsce	6
i makroregionach	
2.3. Ceny prosiąt na targowiskach	7
2.4. Ceny wieprzowiny na giełdach towarowych w Polsce	8
3. Graficzne prezentacje cen zakupu i sprzedaży na rynku wieprzowiny	9
4. Miesięczne analizy cenowe	12
5. Pogłowie trzody chlewnej w czerwcu 2019 roku (dane wstępne) Źródło: GUS	14
6. Handel zagraniczny wieprzowiną trzodą żywą i mięsem wieprzowym	15
7. Zestawienie z monitoringu rynku wieprzowiny z lat 2018-2014	16

¹ Badanie cen zakupu i sprzedaży w zakładach mięsnych prowadzone jest na reprezentatywnej próbie. Ceny zakupu rejestrowane są wg klas jakości handlowej EUROP zgodnie z rozporządzeniem Parlamentu Europejskiego i Rady (UE) nr 1308/2013 z dnia 17 grudnia 2013 r. ustanawiającego wspólną organizację rynków produktów rolnych oraz uchylającego rozporządzenia Rady (EWG) nr 922/72, (EWG) nr 234/79, (WE) nr 1037/2001 i (WE) nr 1234/2007 (Dz. Urz. UE L 347 z 20.12.2013, str. 671) i rozporządzeniem Komisji (WE) nr 1249/2008 z dnia 10 grudnia 2008 r. r. ustanawiającym szczegółowe zasady wdrożenia wspólnotowych klasyfikacji tusz wołowych, wieprzowych i baranich oraz raportowania ich cen (Dz. U. Nr L 337 z 16.12.2008, str. 3, z późn.zm.) oraz rozporządzeniem Ministra Rolnictwa i Rozwoju Wsi z dnia 4 lutego 2009 r. w sprawie szczegółowych warunków ustalania klasy jakości handlowej tusz wieprzowych (Dz.U. z 19.02.2009 r., Nr 28, poz. 181).

Ceny zakupu zbierane są dla masy poubojowej schłodzonej.

Badanie cen prosiąt prowadzone jest na targowiskach, na których dokonywany jest obrót prosiętami, a ceny liczone są jako średnie arytmetyczne zrealizowanych transakcji.

Ceny zakupu i sprzedaży nie zawierają podatku VAT.

Daty prezentowane w tabelach oznaczają ostatni dzień analizowanego tygodnia (poniedziałek - niedziela).

1. Zakupy świń rzeźnych

1.1. Ceny zakupu tuczników wg EUROP w Polsce i regionach

Tab. 1 Średnie ceny netto (bez VAT) zakupu świń rzeźnych wg klasyfikacji poubojowej EUROP

masa schłodzona [MPS]; -masa poubojowa ciepła [MPC]

SKUP								
Klasa półtuszy	CENA [zł/tonę]				Zmiana tygod.	%	Średnia	Struktura zakupu
	[MPS]		[MPC]					
więprzowych					ceny	mięsa	masa tuszy	wg liczby
wg EUROP	2019-11-17	2019-11-10	2019-11-17	2019-11-10	[%]	w tuszy	[kg]	[%]
1	2	3	4	5	6	7	8	9
POLSKA								
klasa S	7 723	7 700	7 572	7 549	0,30	61,4	95,0	28,3
klasa E	7 603	7 557	7 454	7 409	0,60	57,8	97,4	56,7
klasa U	7 236	7 182	7 094	7 041	0,75	53,3	99,0	13,3
klasa R	6 875	6 835	6 740	6 701	0,58	48,4	100,4	1,5
klasa O	6 144	6 089	6 024	5 969	0,91	43,8	103,2	0,1
klasa P	6 012	6 126	5 894	6 006	-1,86	39,0	106,9	0,0
S-P Razem	7 573	7 542	7 424	7 394	0,40	58,1	97,0	100,0
REGION PÓLNOCNY								
klasa S	7 737	7 723	7 585	7 571	0,18	61,5	94,4	27,1
klasa E	7 608	7 573	7 459	7 425	0,46	57,8	96,1	58,2
klasa U	7 300	7 250	7 157	7 108	0,68	53,3	97,6	13,3
klasa R	7 045	6 926	6 907	6 790	1,73	48,5	97,1	1,2
klasa O	6 562	6 574	6 434	6 445	-0,18	43,4	95,5	0,1
klasa P	*	*	*	*	*	*	*	*
S-P Razem	7 593	7 576	7 444	7 428	0,22	58,1	95,8	100,0
REGION ŚRODKOWO-WSCHODNI								
klasa S	7 751	7 731	7 599	7 580	0,25	61,5	95,8	31,3
klasa E	7 619	7 568	7 469	7 419	0,67	57,8	98,5	55,6
klasa U	7 168	7 111	7 027	6 971	0,81	53,3	100,1	11,9
klasa R	6 862	6 867	6 728	6 733	-0,08	48,4	100,1	1,2
klasa O	6 517	6 639	6 390	6 509	-1,84	43,3	102,2	0,1
klasa P	5 190	6 245	5 088	6 123	-16,90	38,8	115,0	0,0
S-P Razem	7 594	7 560	7 445	7 412	0,45	58,3	97,9	100,0
REGION POŁUDNIOWO-WSCHODNI								
klasa S	7 703	7 676	7 552	7 525	0,35	61,3	94,7	31,3
klasa E	7 617	7 580	7 467	7 431	0,49	57,9	97,5	53,8
klasa U	7 291	7 243	7 148	7 101	0,66	53,1	99,3	12,7
klasa R	6 839	6 780	6 705	6 647	0,88	48,2	101,3	1,9
klasa O	6 146	6 188	6 025	6 067	-0,69	43,2	104,8	0,2
klasa P	5 839	*	5 724	*	*	38,3	107,5	0,0
S-P Razem	7 582	7 556	7 433	7 408	0,35	58,1	97,0	100,0
REGION ZACHODNI								
klasa S	7 696	7 664	7 545	7 514	0,42	61,5	94,7	25,1
klasa E	7 581	7 532	7 433	7 384	0,66	57,9	97,1	58,0
klasa U	7 236	7 187	7 094	7 046	0,68	53,4	98,8	14,8
klasa R	6 837	6 812	6 703	6 678	0,37	48,4	101,4	1,8
klasa O	5 978	5 887	5 861	5 772	1,55	44,2	104,0	0,2
klasa P	6 192	5 780	6 070	5 667	7,13	39,5	107,5	0,0
S-P Razem	7 539	7 503	7 392	7 356	0,48	57,9	96,8	100,0

Tygodniowy ubój świń rzeźnych w ubojniach monitorowanych w ramach ZSRIR wyniósł – 231 027 sztuk.

1.2. Ceny zakupu świń rzeźnych wg wagi żywej

Tab. 2 Średnie ceny netto zakupu świń rzeźnych za wagę żywą – obliczane na podstawie cen za świnie wg masy poubojowej ciepłej (MPC) przy użyciu współczynnika wydajności rzeźnej podawanego przez GUS (0,78).

CENA [zł/kg]			
MAKROREGIONY	2019-11-17	2019-11-10	Tygodniowa zmiana ceny [%]
POLSKA	5,79	5,77	0,40
REGION PÓLNOCNY	5,81	5,79	0,22
REGION ŚRODKOWO-WSCHODNI	5,81	5,78	0,45
REGION POŁUDNIOWO-WSCHODNI	5,80	5,78	0,35
REGION ZACHODNI	5,77	5,74	0,48

Uwaga: Daty podane w tabeli oznaczają ostatni dzień analizowanego tygodnia (poniedziałek - niedziela).

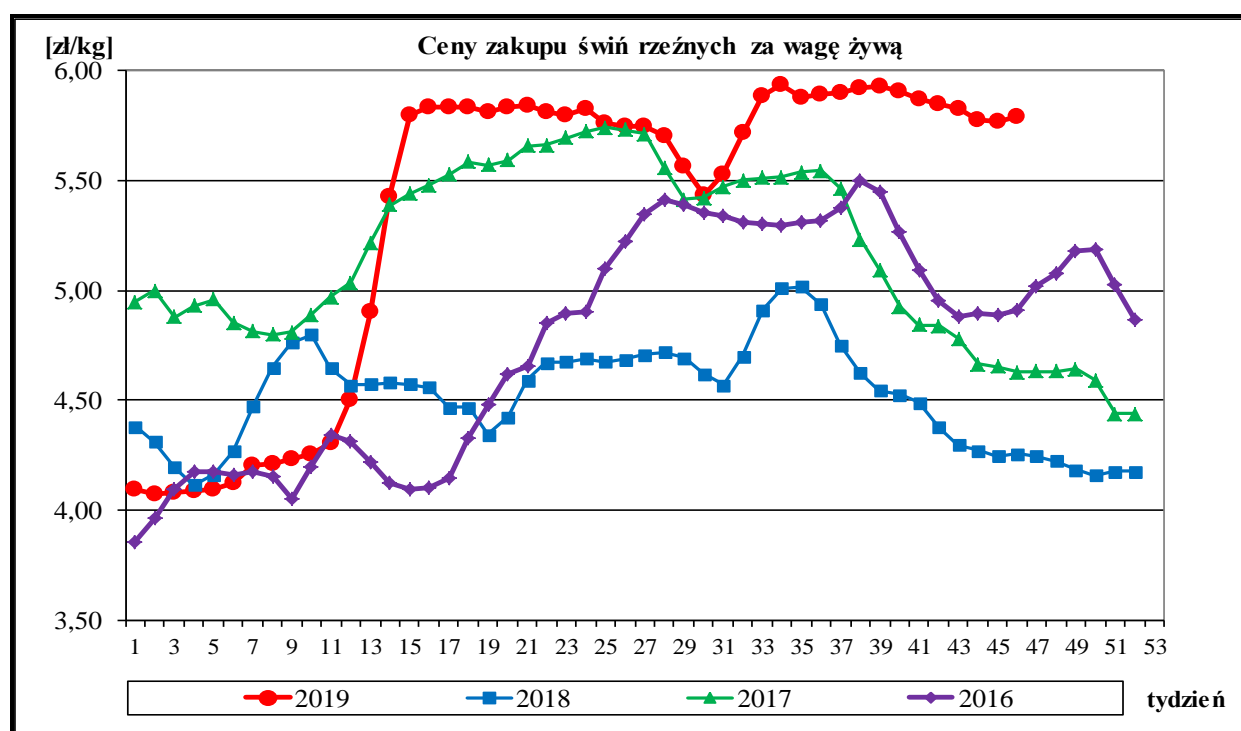

A. Regiony skupu świń rzeźnych wg SEUROP i sprzedaży mięsa wieprzowego w tuszach.

Region Północny: województwa - kujawsko-pomorskie, pomorskie, warmińsko-mazurskie.

Region Środkowo-wschodni: województwa - łódzkie, mazowieckie, podlaskie.

Region Południowo-wschodni: województwa - lubelskie, małopolskie, podkarpackie, śląskie, świętokrzyskie.

Region Zachodni: województwa - dolnośląskie, lubuskie, opolskie, wielkopolskie, zachodnio-pomorskie.

Wskaźnik przeliczania cen uzyskanych za tusze wg klasyfikacji EUROP na ceny za masę żywą netto.

Klasa tusz	Wskaźnik wydajności rzeźnej	Wskaźnik przeliczeniowy na masę żywą
S	75,7	1,32
E	75,7	1,32
U	76,3	1,31
R	76,9	1,30
O	77,5	1,29
P	78,1	1,28

ROCZNE ZMIANY CEN WYBRANYCH PRODUKTÓW Z RYNKU WIEPRZOWINY

I. Roczne zmiany cen zakupu świń rzeźnych wg klasyfikacji EUROP i żywca wieprzowego.

[MPC]-masa poubojowa ciepła

POLSKA	CENA				Roczna zmiana ceny [%]
	[MPC] zł/tonę		Cena żywca wieprzowego zł/kg		
	2019-11-17	2018-11-18	2019-11-17	2018-11-18	
klasa S	7 572	5 613	5,74	4,25	34,9
klasa E	7 454	5 505	5,65	4,17	35,4
klasa U	7 094	5 151	5,42	3,93	37,7
klasa R	6 740	4 808	5,18	3,70	40,2
klasa O	6 024	4 200	4,67	3,26	43,4
klasa P	5 894	3 708	4,61	2,90	59,0
S-P Razem	7 424	5 460	5,79	4,26	36,0

Cena zakupu żywca wieprzowego **S-P razem** obliczona na podstawie cen za świnię wg masy poubojowej cieplej (MPC) przy użyciu przelicznika GUS wynoszącego 0,78

II. Roczne zmiany cen sprzedaży półtuszy wieprzowych.

CENY SPRZEDAŻY - PÓLTUSZE WIEPRZOWE			
MAKROREGIONY	CENA [zł/tonę]		Roczna zmiana ceny [%]
	2019-11-17	2018-11-18	
POLSKA	8 463	6 442	31,4
Południowo-wschodni	8 503	6 459	31,7
Północny	*	7 757	*
Środkowo-wschodni	8 538	6 601	29,3
Zachodni	8 423	6 381	32,0

III. Roczne zmiany cen targowiskowych prosiąt.

Prosięta ok. 25 kg/szt.	Kategoria ceny	2019-11-17	2018-11-18	Roczna zmiana ceny w [%]
	min. w zł/szt.		196,00	125,00
max. w zł/szt.		300,00	205,00	46,3
średnia w zł/szt.		244,86	165,50	48,0
Szacunkowa podaż		253	360	-29,7
Szacunkowa sprzedaż		216	279	-22,6
Wsk_war_atmosf.		2,64	2,60	1,5

Wykorzystanie możliwe z dokładnym podaniem źródła

1.3. Struktura zakupu świń rzeźnych w Polsce

Rys. 3. Struktura zakupu świń rzeźnych w zakładach mięsnych wg klasyfikacji SEUROP

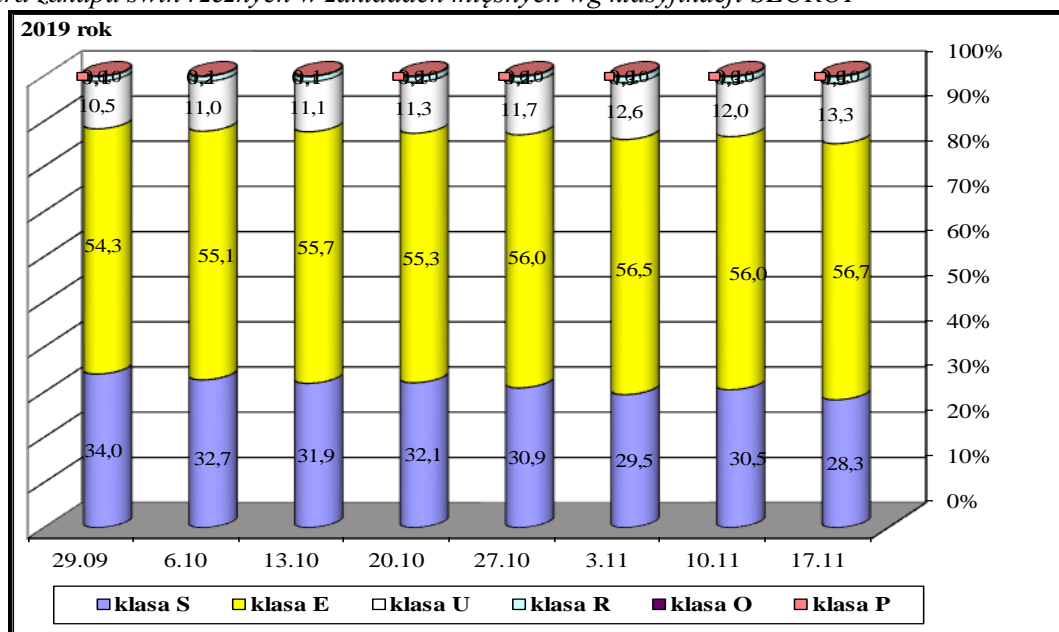

2. Sprzedaż wieprzowiny

2.1. Ceny sprzedaży półtuszy wieprzowych w Polsce i makroregionach

Tab. 3 Średnie ceny sprzedaży półtuszy wieprzowych (bez VAT) przeznaczonych na rynek wewnętrzny UE.

CENY SPRZEDAŻY			
MAKROREGIONY	CENA [zł/t]		Tygodniowa zmiana ceny [%]
	2019-11-17	2019-11-10	
PÓLTUSZE WIEPRZOWE			
POLSKA	8 463	8 470	-0,1
Południowo-wschodni	8 503	8 485	0,2
Północny	*	*	*
Środkowo-wschodni	8 538	8 674	-1,6
Zachodni	8 423	8 400	0,3

Rys. 4. Średnie ceny sprzedaży półtuszy wieprzowych przeznaczonych na rynek wewnętrzny UE.

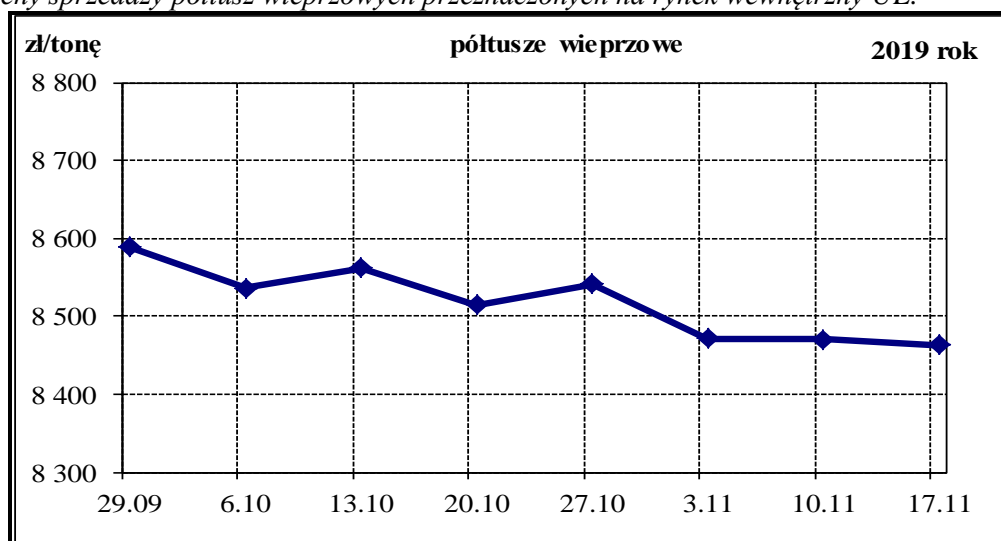

Wykorzystanie możliwe z dokładnym podaniem źródła

2.2. Ceny sprzedaży elementów i przetworów z wieprzowiny w Polsce i makroregionach

Tab. 4 Średnie ceny sprzedaży elementów i przetworów wieprzowych (bez VAT) w zakładach mięsnych (kraj +UE).

CENY SPRZEDAŻY			
TOWAR	CENA [zł/tonę]		Tygodniowa zmiana ceny [%]
	2019-11-17	2019-11-10	
POLSKA			
schab środkowy z kością	11 313	11 303	0,08
szynka gotowana	18 420	19 071	-3,42
kielbasa toruńska	12 323	12 633	-2,45
PÓLNO-CNO-ZACHODNI			
schab środkowy z kością	*	*	*
szynka gotowana	*	*	*
kielbasa toruńska	*	*	*
PÓLNO-CNO-WSCHODNI			
schab środkowy z kością	*	*	*
szynka gotowana	*	*	*
kielbasa toruńska	*	*	*
WIELKOPOLSKI			
schab środkowy z kością	12 279	11 899	3,20
szynka gotowana	19 064	19 274	-1,09
kielbasa toruńska	*	*	*
KUJAWSKI			
schab środkowy z kością	*	*	*
szynka gotowana	18 992	18 695	1,59
kielbasa toruńska	*	*	*
MAZOWIECKO-ŁÓDZKI			
schab środkowy z kością	13 508	13 171	2,56
szynka gotowana	21 507	25 417	-15,38
kielbasa toruńska	13 321	13 690	-2,70
POŁUDNIOWO-ZACHODNI			
schab środkowy z kością	12 504	12 949	-3,44
szynka gotowana	*	*	*
kielbasa toruńska	*	*	*
POŁUDNIOWO-ŚRODKOWY			
schab środkowy z kością	13 839	13 879	-0,29
szynka gotowana	*	*	*
kielbasa toruńska	11 136	11 212	-0,67
WSCHODNI-DOLNY			
schab środkowy z kością	*	*	*
szynka gotowana	19 509	18 954	2,93
kielbasa toruńska	*	*	*

Uwaga: Daty podane w tabeli oznaczają ostatni dzień analizowanego tygodnia (poniedziałek - niedziela).

* - w związku z ustawowym obowiązkiem nieidentyfikowalności dostawców danych rynkowych nie jest możliwe prezentowanie danych dla regionu.

B. Makroregion sprzedaży mięsa w elementach oraz przetworów mięsnych z rynku wieprzowiny.

Makroregion Północno-zachodni: województwa: - pomorskie, zachodnio-pomorskie.

Makroregion Północno-wschodni: województwa - podlaskie, warmińsko-mazurskie.

Makroregion Wielkopolski: województwo - wielkopolskie.

Makroregion Kujawski: województwo - kujawsko-pomorskie.

Makroregion Mazowiecko-lódzki: województwa - łódzkie, mazowieckie.

Makroregion Południowo-zachodni: województwa - dolnośląskie, lubuskie, opolskie.

Makroregion Południowo-środkowy: województwa - małopolskie, śląskie, świętokrzyskie.

Makroregion Wschodni dolny: województwa - lubelskie, podkarpackie

2.3. Ceny prosiąt na targowiskach

Tab. 5 Średnie tygodniowe krajowe ceny prosiąt uzyskane w transakcjach targowiskowych.

Prosięta ok. 25 kg/szt.	Kategoria ceny	2019-11-17	2019-11-10	Tygodniowa zmiana w [%]
	min. w zł/szt.	196,00	196,00	0,0
	max. w zł/szt.	300,00	300,00	0,0
	średnia w zł/szt.	244,86	234,71	4,3
	Szacunkowa podaż	253	255	-0,8
	Szacunkowa sprzedaż	216	236	-8,5
	Wsk_war_atmosf.	2,64	2,64	0,0

*Wsk_war_atmosf. - wskaźnik warunków atmosferycznych, który zawiera się między liczbą 1 a 3.

Charakteryzuje warunki atmosferyczne występujące na targowiskach w dniu prowadzenia badań.

1 - złe – znacznie utrudniające przebieg handlu targowiskowego,

2 - umiarkowane – mające niewielki wpływ na przebieg handlu targowiskowego,

3 - dobre – nie mające wpływu na przebieg handlu targowiskowego.

Tab. 6 Średnie miesięczne ceny prosiąt na targowiskach w październiku i we wrześniu 2019r.

	Kategoria ceny	Okres		Zmiana	Zmiana
		30.09.2019-03.11.2019	02.09.2019-29.09.2019	miesięczna w %	roczna w %
Prosięta ok. 25 kg [zł/szt]	min. w zł/szt	192,00	192,00	0,0	53,6
	max. w zł/szt	325,00	290,00	12,1	25,0
	średnia w zł/szt	234,70	235,12	-0,2	30,4
	Szacunkowa podaż	1 555	1 100	41,4	-40,0
	Szacunkowa sprzedaż	1 317	994	32,5	-32,5
	Wsk_war_atmosf.	2,58	2,62	-1,5	-6,9

Rys.8. Średnie ceny prosiąt uzyskane w transakcjach targowiskowych.

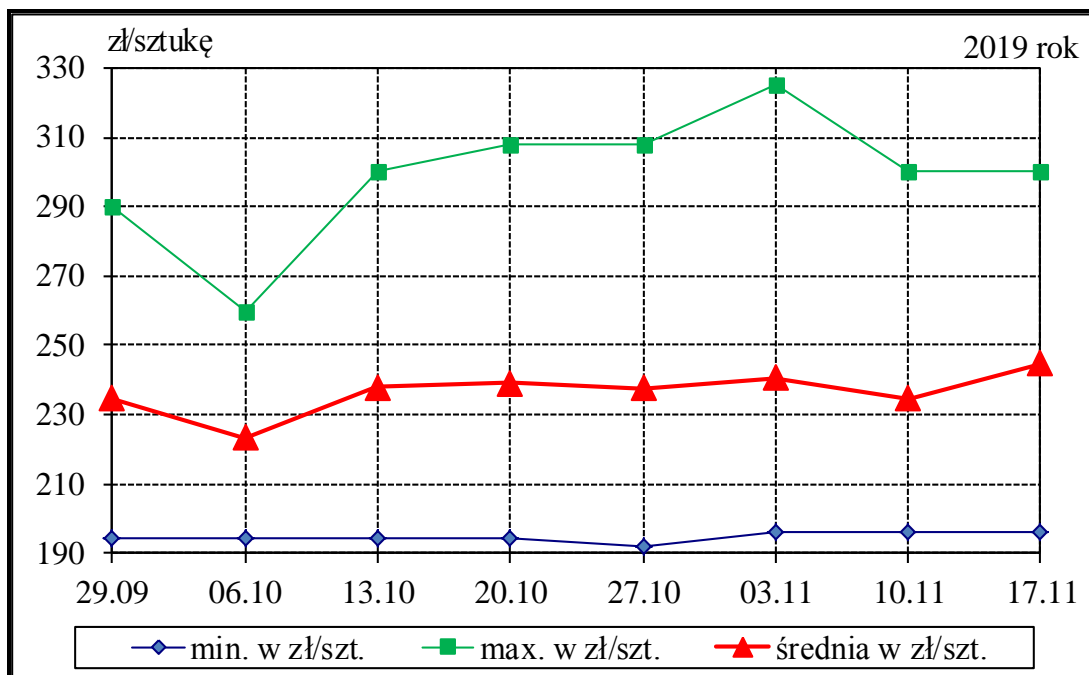

Tab. 7 Średnie ceny prosiąt uzyskane w transakcjach targowiskowych wg województw

Tab. 8 Średnie ceny prosiąt uzyskane w transakcjach targowiskowych na poszczególnych targowiskach

UWAGA: Tablice nr: 7 i 8 umieszczone są w wydaniu EXCEL-owskim biuletynu.

Metodyka badań

Notowania cen prosiąt realizowane są na reprezentatywnych targowiskach.

Pod pojęciem targowisko rozumiany jest zorganizowany rynek lokalny, którego dominującymi uczestnikami są okoliczni producenci rolni.

Prezentowane ceny są cenami średnimi arytmetycznymi dotyczące największej liczby zawartych transakcji na badanym targowisku. Zestawienie cen dotyczy ostatniego tygodnia, natomiast na poszczególnych targowiskach badania cen dokonywane są raz w tygodniu (w zwyczajowo przyjęty dzień targowy lub w jeden z kilku dni targowych). Obroty na tych rynkach mają charakter lokalny.

W przypadku prosiąt jednostką transakcyjną jest sztuka. Monitorowane są wszystkie prosięta o wadze ok. 25 kg, które nie zdyskwalifikowało się ze względu na stan zdrowotny.

Notowań cen dokonują pracownicy Ośrodków Doradztwa Rolniczego.

2.4. Ceny wieprzowiny na giełdach towarowych w Polsce

Tab. 7 Ceny transakcyjne mięsa wieprzowego.

Towar	Parametry jakościowe	Data	Cena (zł/kg)*	Podaż (tony)	Sprzedaż (tony)
I. MIĘSO WIEPRZOWE					
BRAK TRANSAKCJI NA RYNKU GIEŁDOWYM					

* - cena średnia

3. Graficzne prezentacje cen zakupu i sprzedaży na rynku wieprzowiny

Graficzna prezentacja cen zakupu świń rzeźnych w 2019r. w porównaniu z 2018-2016r.

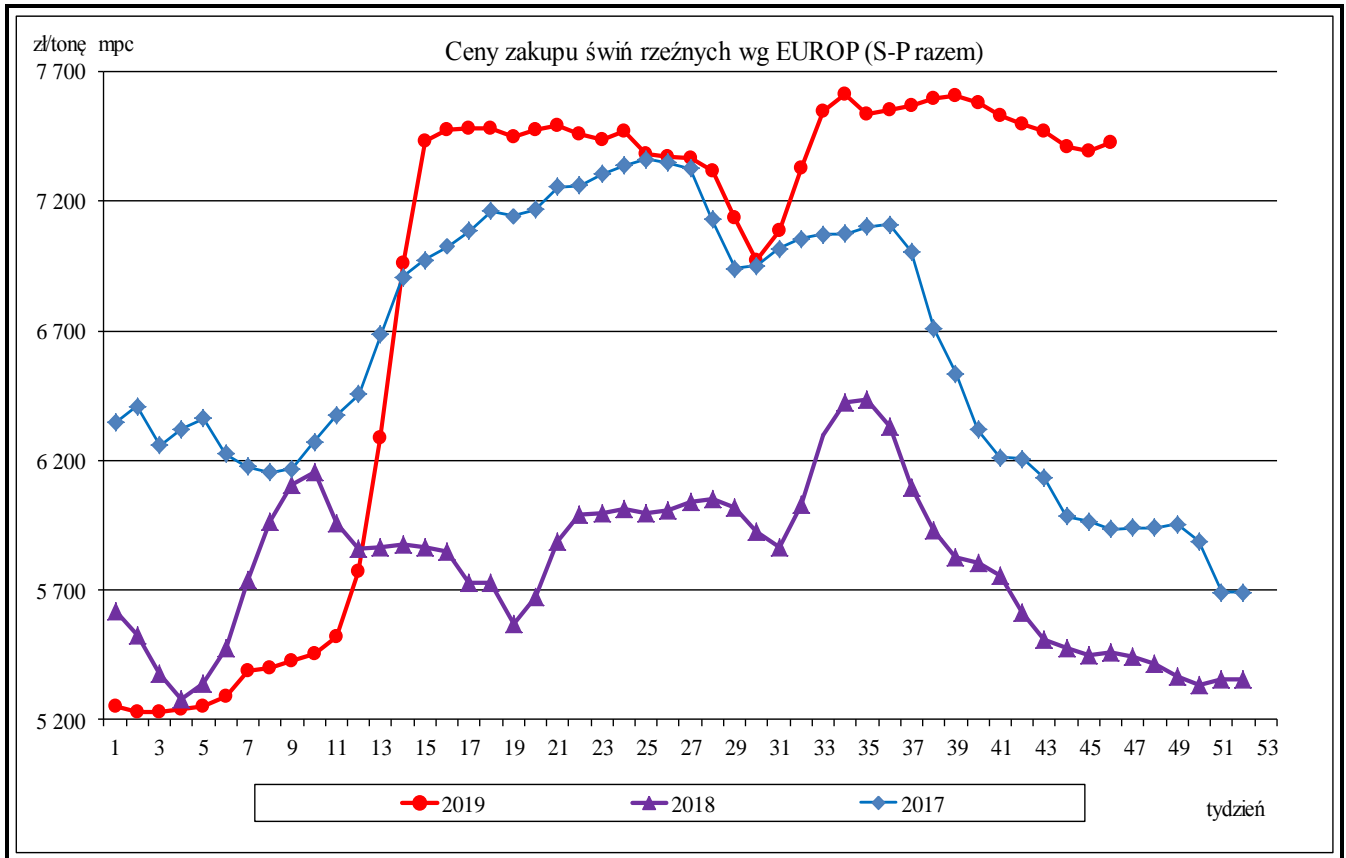

Graficzna prezentacja cen półtuszy wieprzowych w 2019r. w porównaniu z 2018-2016.

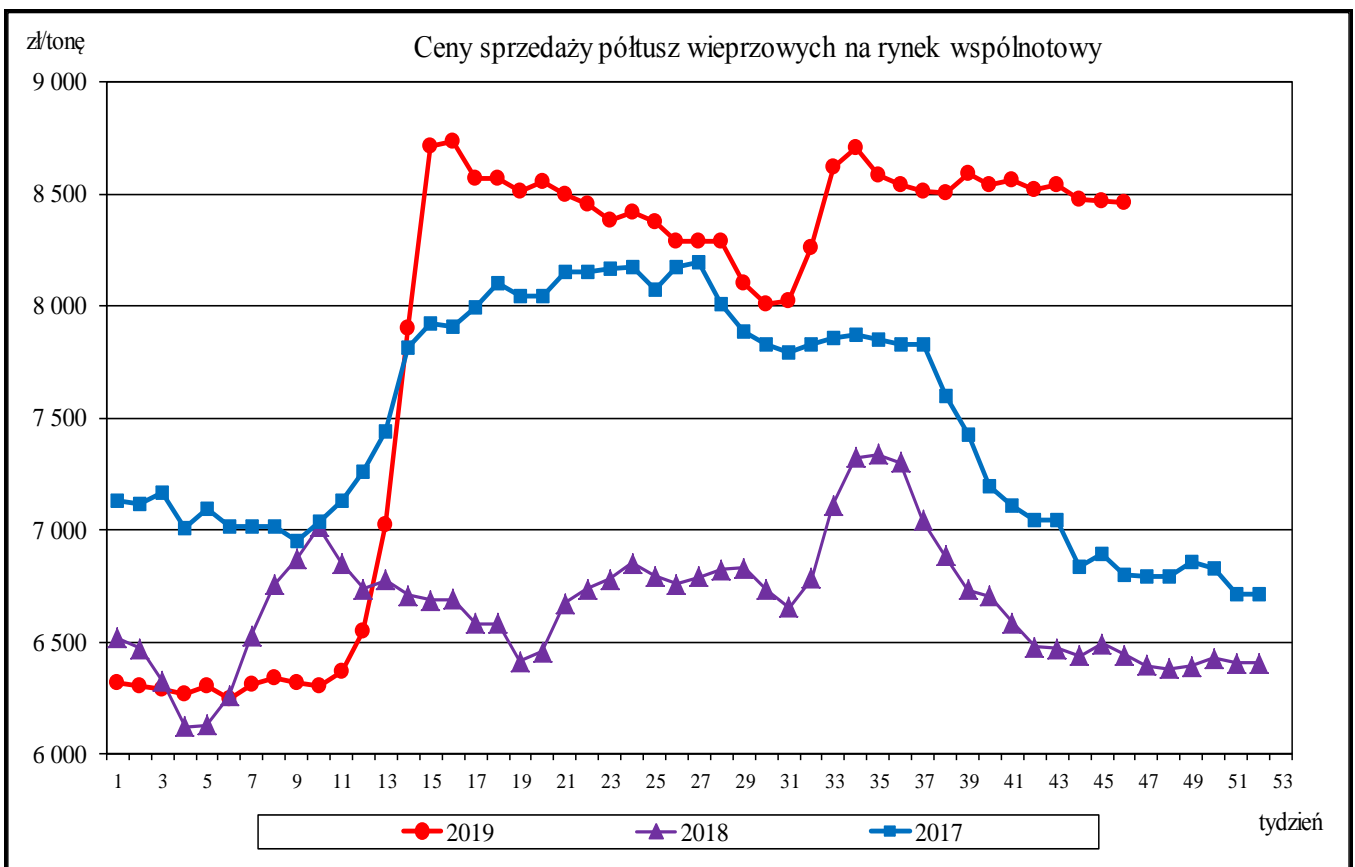

Wykorzystanie możliwe z dokładnym podaniem źródła

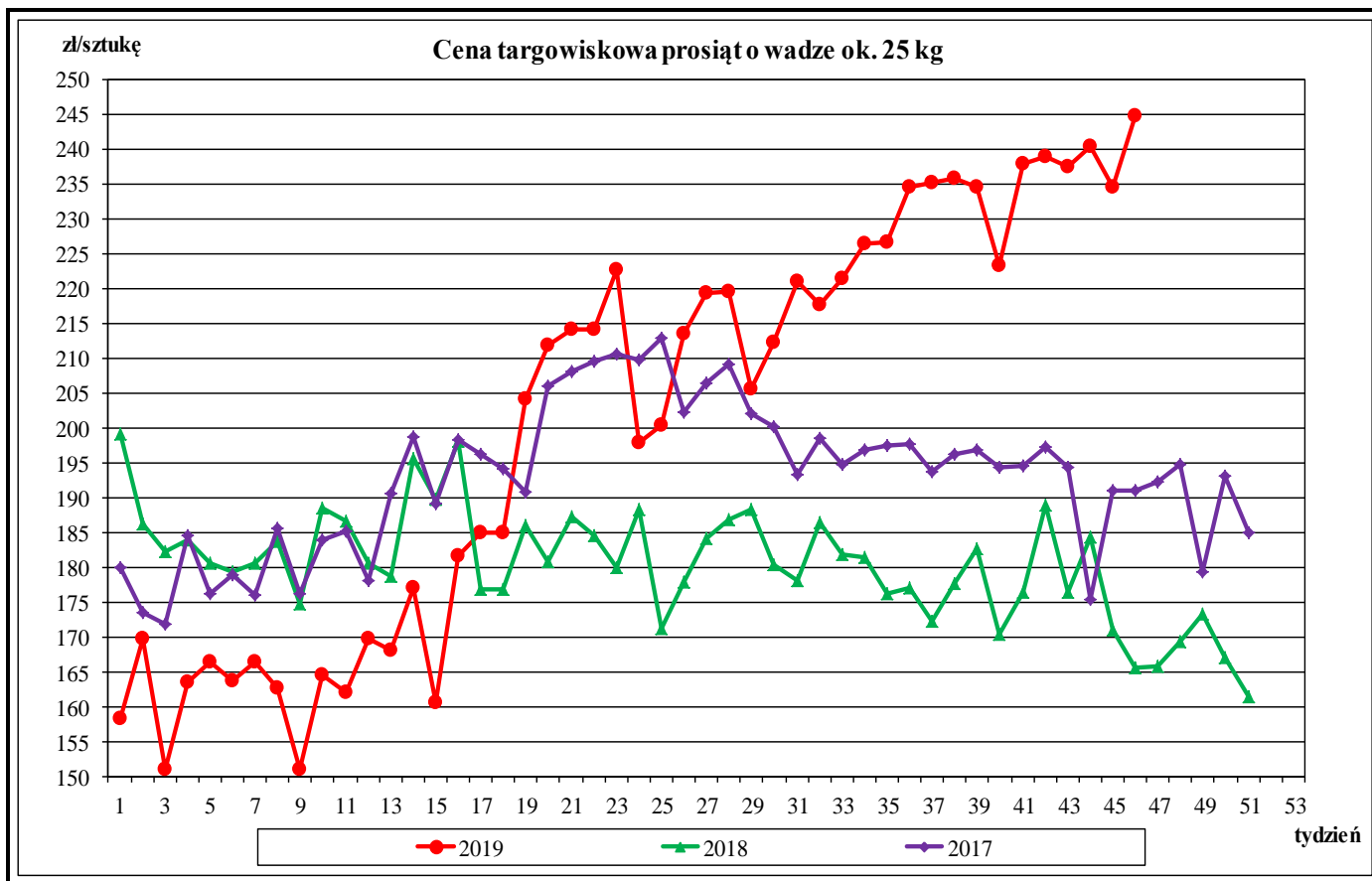

Średnie miesięczne ceny rynkowe wieprzowiny w wybranych krajach UE oraz polski handel zagraniczny mięsem wieprzowym (kod CN 0203)

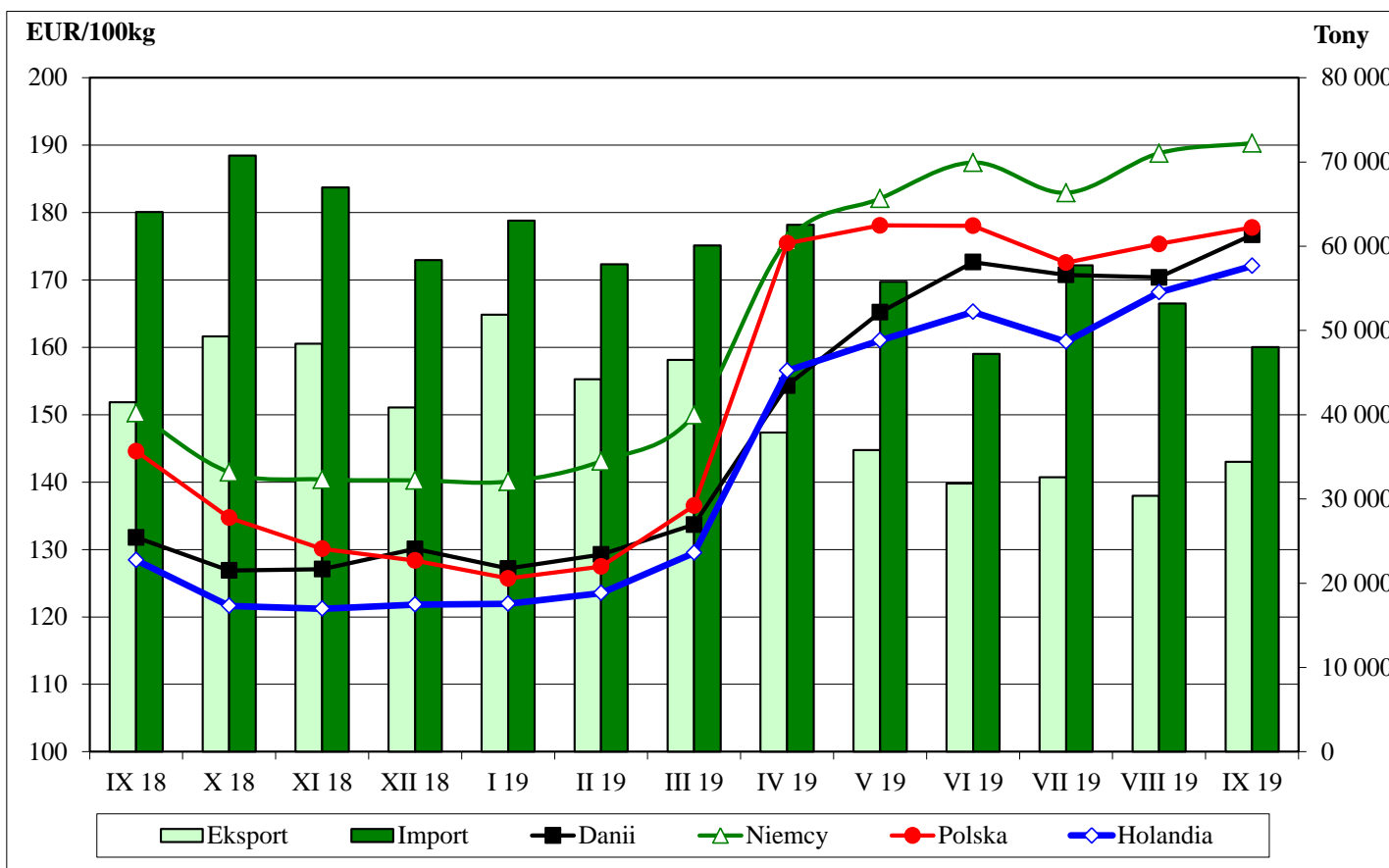

Wykorzystanie możliwe z dokładnym podaniem źródła

Rynkowe ceny tusz wieprzowych kl. E w UE (€/100 kg w wadze poubojowej schłodzonej).

	Cena w Polsce w % cen w :								
	UE-28	Polska	Niemcy	Dania	Holandia	UE-28	Niemcy	Dania	Holandia
I 2017	151,69	149,99	157,40	141,79	138,36	98,9	95,3	105,8	108,4
II	152,31	148,98	156,61	141,49	139,25	97,8	95,1	105,3	107,0
III	156,53	153,49	161,92	143,98	143,56	98,1	94,8	106,6	106,9
IV	168,85	169,22	176,82	153,96	157,48	100,2	95,7	109,9	107,5
V	174,01	176,02	182,65	161,56	162,52	101,2	96,4	108,9	108,3
VI	176,72	178,89	185,64	163,49	165,05	101,2	96,4	109,4	108,4
VII	172,72	172,26	177,51	158,54	157,37	99,7	97,0	108,7	109,5
VIII	170,17	169,62	174,74	154,58	152,50	99,7	97,1	109,7	111,2
IX	165,32	165,27	168,26	151,26	147,29	100,0	98,2	109,3	112,2
X	151,43	150,02	154,01	142,05	136,42	99,1	97,4	105,6	110,0
XI	145,65	144,87	149,32	137,20	131,56	99,5	97,0	105,6	110,1
XII	142,79	142,46	145,52	134,29	126,81	99,8	97,9	106,1	112,3
I 2018	136,32	134,69	137,11	126,85	119,05	98,8	98,2	106,2	113,1
II	140,80	140,83	146,43	124,96	124,83	100,0	96,2	112,7	112,8
III	146,75	146,08	152,28	130,27	132,77	99,5	95,9	112,1	110,0
IV	143,73	142,58	147,90	127,14	127,67	99,2	96,4	112,1	111,7
V	141,60	137,94	144,97	127,14	126,63	97,4	95,2	108,5	108,9
VI	145,32	143,14	148,94	126,75	130,69	98,5	96,1	112,9	109,5
VII	144,01	142,17	147,13	127,13	128,49	98,7	96,6	111,8	110,6
VIII	148,73	148,50	154,21	130,01	131,93	99,8	96,3	114,2	112,6
IX	146,78	144,60	150,28	131,80	128,42	98,5	96,2	109,7	112,6
X	138,08	134,73	141,48	126,89	121,62	97,6	95,2	106,2	110,8
XI	135,76	130,11	140,40	127,10	121,20	95,8	92,7	102,4	107,4
XII	135,66	128,36	140,27	130,08	121,82	94,6	91,5	98,7	105,4
I 2019	134,33	125,70	140,09	127,18	121,96	93,6	89,7	98,8	103,1
II	135,61	127,48	143,10	129,26	123,52	94,0	89,1	98,6	103,2
III	142,12	136,51	149,98	133,69	129,48	96,1	91,0	102,1	105,4
IV	166,24	175,44	175,77	154,33	156,51	105,5	99,8	113,7	112,1
V	172,63	178,08	182,07	165,19	161,01	103,2	97,8	107,8	110,6
VI	177,67	178,04	187,42	172,64	165,27	100,2	95,0	103,1	107,7
VII	175,55	172,56	182,92	170,75	160,82	98,3	94,3	101,1	107,3
VIII	178,82	175,33	188,79	170,38	168,16	98,0	92,9	102,9	104,3
IX	181,74	177,78	190,30	176,67	172,08	97,8	93,4	100,6	103,3
X	182,74	178,17	190,32	183,46	172,43	97,5	93,6	97,1	103,3
XI									
XII									

Źródło: Dane Komisji Europejskiej

Średnie miesięczne ceny zakupu żywca wieprzowego w wadze żywej (zł/kg) bez VAT w latach 2011 - 2019 wg Zintegrowanego Systemu Rolniczej Informacji Rynkowej (ZSRIR)

ZSRIR									
Miesiące	2019	2018	2017	2016	2015	2014	2013	2012	2011
I	4,09	4,23	4,94	4,03	4,04	5,01	5,11	5,07	3,74
II	4,19	4,54	4,86	4,17	4,42	4,62	5,21	5,23	3,99
III	4,48	4,65	4,98	4,23	4,38	4,76	5,31	5,13	4,25
IV	5,72	4,54	5,46	4,12	4,43	5,07	5,34	5,24	4,52
V	5,83	4,49	5,62	4,53	4,24	5,13	5,15	5,34	4,48
VI	5,79	4,68	5,72	4,99	4,49	5,32	5,59	5,63	4,62
VII	5,60	4,69	5,53	5,38	4,38	5,31	5,81	5,51	4,72
VIII	5,85	4,84	5,51	5,31	4,37	5,13	6,02	5,71	4,77
IX	5,91	4,71	5,33	5,41	4,61	4,92	6,00	5,96	5,01
X	5,85	4,40	4,85	5,04	4,39	4,58	5,71	5,94	5,08
XI		4,24	4,64	4,96	3,91	4,43	5,30	5,68	5,21
XII		4,17	4,55	5,09	3,83	4,11	5,27	5,33	5,58

Wykorzystanie możliwe z dokładnym podaniem źródła

4. Miesięczne analizy cenowe

Zestawienie cen rynkowych zakupu tuczników ubitych w październiku i we wrześniu 2019r.

SKUP - PAŹDZIERNIK - 2019 - ZMIANY MIESIĘCZNE								
Klasa półtuszy	CENA [zł/tonę]				Zmiana ceny	% mięsa	Średnia masa tuszy	Struktura skupu
	[MS]		[MPC]					
	wg EUROP	30.09.2019- 03.11.2019	02.09.2019- 29.09.2019	30.09.2019- 03.11.2019	02.09.2019- 29.09.2019	[%]	w tuszy	[kg/szt.]
POLSKA								
klasa S	7 792	7 859	7 640	7 705	-0,84	61,5	93,7	31,5
klasa E	7 665	7 739	7 515	7 588	-0,96	57,9	96,1	55,7
klasa U	7 291	7 366	7 148	7 222	-1,02	53,3	97,6	11,5
klasa R	6 957	7 018	6 821	6 881	-0,87	48,4	98,4	1,2
klasa O	6 133	6 321	6 013	6 197	-2,98	43,5	102,6	0,1
klasa P	6 010	5 982	5 892	5 864	0,47	37,6	93,1	0,0
S-P Razem	7 650	7 732	7 500	7 581	-1,07	58,4	95,5	100,0
REGION PÓLNOCNY								
klasa S	7 808	7 882	7 655	7 727	-0,93	61,5	92,0	29,8
klasa E	7 682	7 745	7 531	7 593	-0,82	57,8	94,5	57,3
klasa U	7 347	7 389	7 203	7 244	-0,57	53,3	96,2	11,9
klasa R	7 024	7 049	6 886	6 911	-0,36	48,4	96,6	1,0
klasa O	6 510	6 507	6 382	6 379	0,04	43,2	96,5	0,1
klasa P	5 893 *		5 777 *		*	37,0	97,1	0,0
S-P Razem	7 670	7 750	7 520	7 598	-1,03	58,3	94,0	100,0
REGION ŚRODKOWO-WSCHODNI								
klasa S	7 797	7 899	7 644	7 744	-1,29	61,5	94,6	33,0
klasa E	7 653	7 765	7 503	7 613	-1,45	57,8	97,3	55,0
klasa U	7 173	7 299	7 033	7 156	-1,73	53,3	99,0	10,9
klasa R	6 916	7 015	6 780	6 878	-1,42	48,4	98,7	1,0
klasa O	6 615	6 784	6 485	6 651	-2,49	43,7	99,7	0,1
klasa P	6 273	6 401	6 150	6 276	-2,00	37,0	95,6	0,0
S-P Razem	7 637	7 759	7 487	7 607	-1,57	58,4	96,6	100,0
REGION POŁUDNIOWO-WSCHODNI								
klasa S	7 750	7 804	7 598	7 651	-0,70	61,4	94,3	35,6
klasa E	7 664	7 735	7 514	7 583	-0,91	57,9	96,4	52,9
klasa U	7 337	7 406	7 193	7 261	-0,93	53,2	97,0	10,0
klasa R	6 918	6 910	6 782	6 775	0,11	48,2	98,8	1,4
klasa O	6 282	6 281	6 159	6 158	0,01	43,3	100,2	0,1
klasa P	6 111	6 020	5 991	5 902	1,52	37,4	105,7	0,0
S-P Razem	7 649	7 718	7 499	7 567	-0,89	58,5	95,7	100,0
REGION ZACHODNI								
klasa S	7 800	7 832	7 647	7 678	-0,41	61,6	93,5	29,4
klasa E	7 668	7 717	7 518	7 565	-0,63	57,9	95,7	56,6
klasa U	7 344	7 398	7 200	7 253	-0,73	53,4	97,2	12,4
klasa R	6 976	7 057	6 839	6 919	-1,14	48,5	98,7	1,4
klasa O	5 884	6 143	5 769	6 022	-4,21	43,5	105,1	0,2
klasa P	5 749	5 473	5 637	5 366	5,04	39,2	80,6	0,0
S-P Razem	7 651	7 707	7 501	7 555	-0,72	58,3	95,3	100,0

Makroregiony skupu świń rzeźnych wg EUROP

Makroregion Północny: województwa - kujawsko-pomorskie, pomorskie, warmińsko-mazurskie.

Makroregion Środkowo-wschodni: województwa - łódzkie, mazowieckie, podlaskie.

Makroregion Południowo-wschodni: województwa - lubelskie, małopolskie, podkarpackie, śląskie, świętokrzyskie.

Makroregion Zachodni: województwa - dolnośląskie, lubuskie, opolskie, wielkopolskie, zachodnio-pomorskie.

Wykorzystanie możliwe z dokładnym podaniem źródła

Miesięczne ceny netto zakupu świn rzeźnych za wagę żywą w październiku i we wrześniu 2019r.

CENA [zł/kg]			Miesięczna zmiana ceny [%]
MAKROREGIONY	X 2019	IX 2019	
POLSKA	5,85	5,91	-1,1
REGION PÓŁNOCNY	5,87	5,93	-1,0
REGION ŚRODKOWO-WSCHODNI	5,84	5,93	-1,6
REGION POŁUDNIOWO-WSCHODNI	5,85	5,90	-0,9
REGION ZACHODNI	5,85	5,89	-0,7

Średnie ceny netto zakupu świn rzeźnych za wagę żywą – obliczane na podstawie cen za żywca wg masy poubojowej ciepłej (MPC) przy użyciu współczynnika wydajności rzeźnej podawanego przez GUS (0,78).

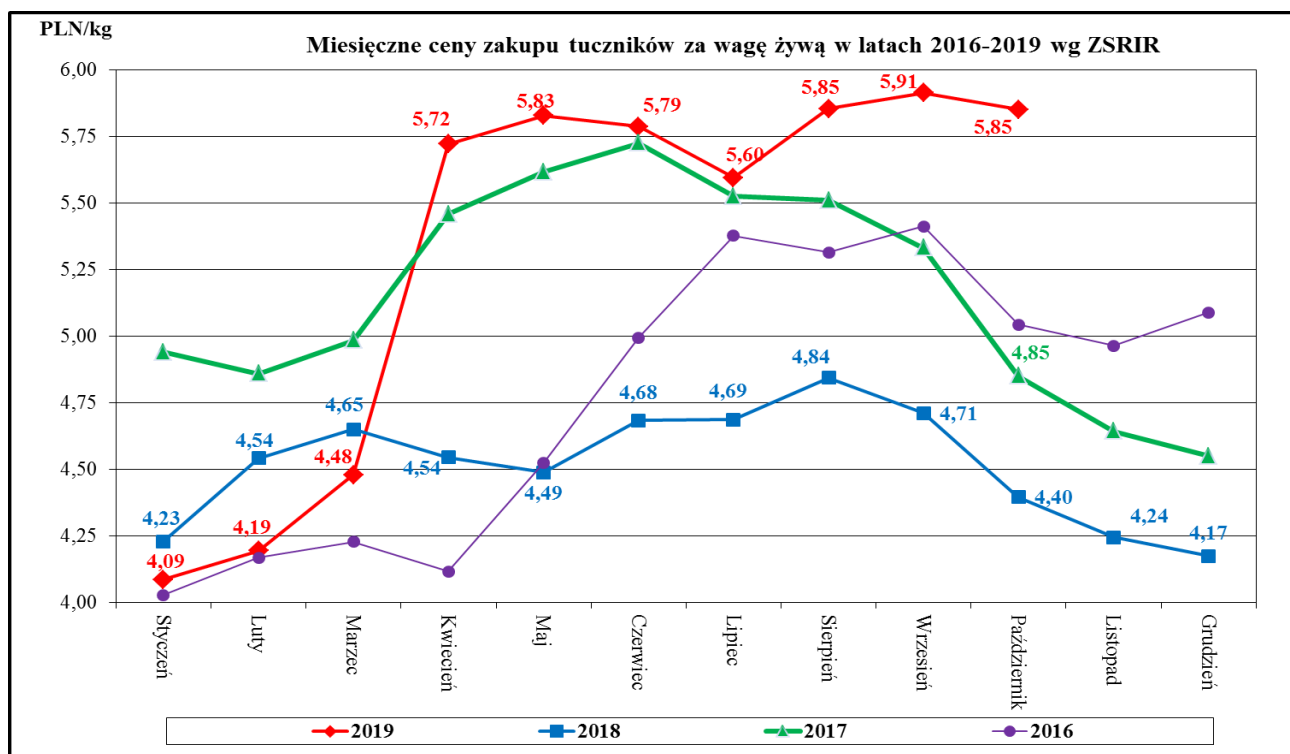

Miesięczne zmiany w strukturze zakupu tusz tuczników sklasyfikowanych wg EUROP

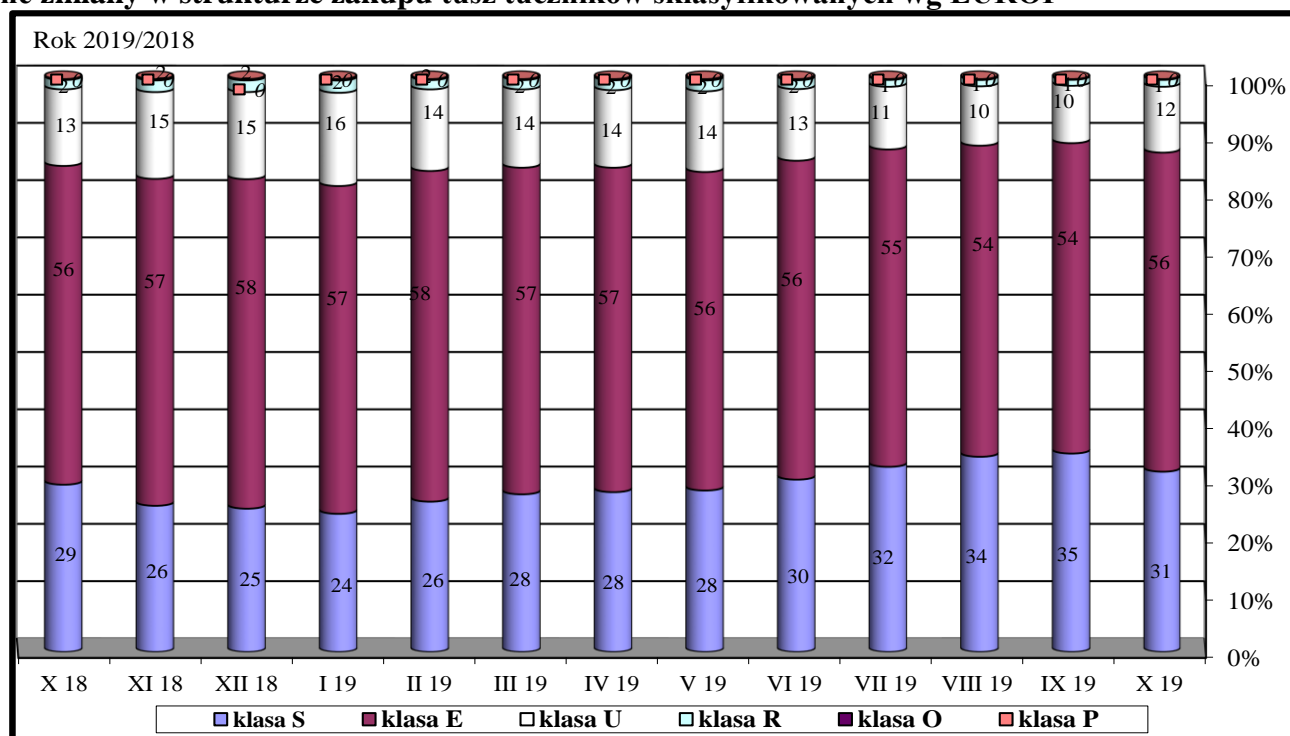

Wykorzystanie możliwe z dokładnym podaniem źródła

5. Pogłowie trzody chlewnej w czerwcu 2019 roku (dane wstępne)

Źródło: GUS

*Wstępne uogólnione wyniki reprezentacyjnego badania pogłowia świń oraz produkcji żywca wieprzowego obejmującego: - wszystkie gospodarstwa osób prawnych i jednostek nieposiadających osobowości prawnej, - wylosowane gospodarstwa indywidualne (30 tys. gospodarstw - próba około 2%).

↓ 8,9%

spadek pogłowia świń w porównaniu z czerwcem 2018 r.

Według wstępnych danych pogłowie świń* w czerwcu 2019 r. liczyło 10 780,5 tys. sztuk, wykazując w stosunku do analogicznego okresu ubiegłego roku spadek o 8,9%. Spadek pogłowia wystąpił we wszystkich grupach produkcyjno – użytkowych trzody chlewnej.

W strukturze stada trzody chlewnej ogółem udział poszczególnych grup produkcyjno – użytkowych w czerwcu 2019 r. wynosił:

- prosięta o wadze do 20 kg – 22,5%,
- warchlaki o wadze od 20 kg do 50 kg – 28,2%,
- trzoda chlewna o wadze 50 kg i więcej, z przeznaczeniem na ubój – 42,2%,
- trzoda chlewna o wadze 50 kg i więcej, z przeznaczeniem na chów – 7,1%,
- w tym:
- lochy na chów razem – 7,0%,
- w tym lochy prośne – 4,9%.

Największy udział w strukturze stada stanowiło pogłowie tuczników - 42,2%

Tablica 1. Pogłowie świń w czerwcu 2019 r.

WYSZCZEGÓLNIENIE	VI 2019 w tys. sztuk	VI 2018=100	XII 2018=100
Świnie	10780,5	91,1	97,8
Prosięta o wadze do 20 kg	2418,7	88,2	106,1
Warchlaki o wadze od 20 kg do 50 kg	3043,2	88,6	94,3
Trzoda chlewna na ubój o wadze 50 kg i więcej (tuczniki)	4549,9	95,5	95,5
Trzoda chlewna na chów o wadze 50 kg i więcej	768,7	86,7	101,4
w tym lochy razem	754,8	86,7	101,4
w tym lochy prośne	530,6	90,9	105,8

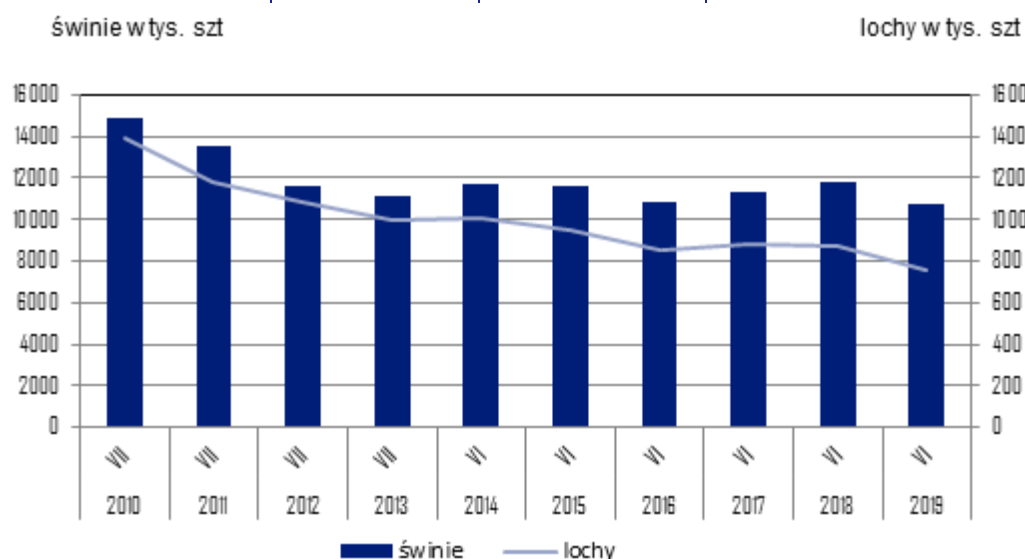

6. Handel zagraniczny wieprzowiną trzodą żywą i mięsem wieprzowym

Handel zagraniczny towarami z rynku wieprzowiny w okresie I-IX 2019. (dane wstępne)

UWAGA: Dane są w trakcie weryfikacji - mogą być obarczone istotnymi błędami.

TONY			
HANDEL ZAGRANICZNY	I-IX 2019 Rok	I-IX 2018 Rok	
EKSPORT	OGÓŁEM	OGÓŁEM	Roczna zmiana obrotów [%]
ŚWINIE ŻYWE (ogółem) - (kod CN 0103)	6 108	7 154	-14,6
z tego, handel z UE-28	6 101	7 094	-14,0
MIĘSO WIEPRZOWE - (kod CN 0203)	345 507	369 670	-6,5
z tego, handel z UE-28	247 263	264 715	-6,6
IMPORT	OGÓŁEM	OGÓŁEM	Roczna zmiana obrotów [%]
ŚWINIE ŻYWE (ogółem) - (kod CN 0103)	158 866	186 117	-14,6
z tego, handel z UE-28	158 866	186 117	-14,6
MIĘSO WIEPRZOWE - (kod CN 0203)	505 457	568 993	-11,2
z tego, handel z UE-28	504 836	568 908	-11,3

Źródło danych: Ministerstwo Finansów.

	EKSPORT	IMPORT
Udział% UE-28 w ogółem świnie żywe (ogółem)	99,9	100,0
Udział% UE-28 w ogółem mięsa wieprzowego	71,6	99,9

SALDO w tonach		
Wybrane towary	I-IX 2019 Rok	I-IX 2018 Rok
ŚWINIE ŻYWE (ogółem) - (kod CN 0103)	-152 758	-178 962
z tego, handel z UE-28	-152 766	-179 023
MIĘSO WIEPRZOWE - (kod CN 0203)	-159 950	-199 324
z tego, handel z UE-28	-257 572	-304 192

Handel zagraniczny towarami z rynku wieprzowiny w okresie I-IX 2019. (dane wstępne)

UWAGA: Dane są w trakcie weryfikacji - mogą być obarczone istotnymi błędami.

Wartość [tys. EUR]		
HANDEL ZAGRANICZNY	I-IX 2019 Rok	I-IX 2018 Rok
EKSPORT	OGÓŁEM	OGÓŁEM
ŚWINIE ŻYWE (ogółem) - (kod CN 0103)	8 852	10 242
z tego, handel z UE-28	8 783	10 044
MIĘSO WIEPRZOWE - (kod CN 0203)	629 605	647 114
z tego, handel z UE-28	469 217	461 739
IMPORT	OGÓŁEM	OGÓŁEM
ŚWINIE ŻYWE (ogółem) - (kod CN 0103)	357 921	346 896
z tego, handel z UE-28	357 921	346 896
MIĘSO WIEPRZOWE - (kod CN 0203)	1 068 265	1 067 463
z tego, handel z UE-28	1 067 039	1 067 226

SALDO w [tys. EUR]		
Wartość [tys. EUR]	I-IX 2019 Rok	I-IX 2018 Rok
ŚWINIE ŻYWE (ogółem) - (kod CN 0103)	-349 070	-336 654
z tego, handel z UE-28	-349 138	-336 852
MIĘSO WIEPRZOWE - (kod CN 0203)	-438 660	-420 349
z tego, handel z UE-28	-597 822	-605 487

EKSPORT MIĘSA WIEPRZOWEGO Z POLSKI

Eksport z Polski mięsa wieprzowego (kod 0203) - według ważniejszych krajów w okresie I-IX 2019*

EKSPORT							
I-IX 2018 r.*				I-IX 2019 r.*			
Kraj	Wartość [tys. EUR]	Wartość [tys. PLN]	Wolumen [tony]	Kraj	Wartość [tys. EUR]	Wartość [tys. PLN]	Wolumen [tony]
OGÓLEM	647 114	2 740 813	369 670	OGÓLEM	629 605	2 704 807	345 507
USA	116 010	490 066	46 315	USA	86 694	372 304	35 915
Włochy	66 644	282 403	46 709	Niemcy	68 765	295 348	51 980
Niemcy	64 208	272 060	54 675	Włochy	62 683	269 427	37 449
Republika Czeska	58 051	246 160	22 648	Republika Czeska	56 451	242 483	20 737
Słowacja	53 690	227 480	26 067	Słowacja	43 989	188 950	20 600
Litwa	33 830	143 506	17 129	Wielka Brytania	35 897	154 221	14 599
Wielka Brytania	28 447	120 416	11 865	Węgry	32 828	140 988	16 668
Węgry	27 017	114 371	13 819	Rumunia	32 040	137 637	16 506
Rumunia	25 719	108 871	14 337	Holandia	30 260	130 049	16 819
Holandia	20 825	88 372	12 016	Litwa	27 557	118 406	12 949
Hiszpania	17 539	74 231	9 041	Ukraina	17 102	73 453	10 843
Hongkong	13 810	58 317	13 907	Hongkong	14 298	61 451	15 214
Kanada	12 431	52 444	4 619	Hiszpania	11 114	47 787	5 297
Łotwa	12 103	51 282	5 617	Estonia	11 102	47 673	4 604
Estonia	10 862	45 924	5 210	Wietnam	10 538	45 367	10 706
Ukraina	9 482	40 520	6 701	Lotwa	9 759	41 961	4 372
Wietnam	9 366	40 002	10 102	Irlandia	8 909	38 232	3 110
Irlandia	8 210	34 922	2 963	Dania	8 052	34 624	3 879
Chorwacja	7 071	29 944	3 690	Chorwacja	7 205	30 927	3 619
Dania	6 689	28 287	3 911	Kanada	6 381	27 402	2 481
Szwecja	6 518	27 586	5 775	Bulgaria	6 245	26 841	3 310
Bulgaria	4 615	19 547	2 729	Szwecja	5 259	22 593	3 740
Belgia	4 534	19 216	3 912	Belgia	5 150	22 109	4 246
Chile	3 789	15 964	2 016	Nowa Zelandia	4 829	20 732	1 746

* - Dane ostateczne

* - Dane wstępne

EKSPORT ŚWIŃ Z POLSKI

Eksport z Polski świń żywych (ogółem) (kod 0103) - według ważniejszych krajów w okresie I-IX 2019*

EKSPORT									
I-IX 2018 r.*					I-IX 2019 r.*				
Kraj	Wartość [tys. EUR]	Wartość [tys. PLN]	Wolumen [tony]	Wolumen [tys. szt.]	Kraj	Wartość [tys. EUR]	Wartość [tys. PLN]	Wolumen [tony]	Wolumen [tys. szt.]
OGÓLEM	10 242	43 438	7 154	108,8	OGÓLEM	8 852	38 038	6 108	83,3
Słowacja	3 199	13 636	2 513	22,3	Słowacja	4 078	17 503	3 137	26,1
Holandia	3 135	13 237	2 486	27,5	Niemcy	2 890	12 447	1 269	45,5
Niemcy	2 076	8 836	1 178	39,1	Holandia	1 308	5 612	1 330	8,3
Włochy	1 219	5 122	739	11,5	Włochy	508	2 181	365	3,2
Republika Czeska	414	1 763	179	7,9	Ukraina	68	294	8	0,1
Ukraina	152	653	23	0,3	* - Dane wstępne				
Gruzja	45	192	38	0,3					

* - Dane ostateczne

IMPORT MIĘSA WIEPRZOWEGO DO POLSKI

Import do Polski mięsa wieprzowego (kod 0203) - według ważniejszych krajów w okresie I-IX 2019*

IMPORT							
I-IX 2018 r.*				I-IX 2019 r.*			
Kraj	Wartość [tys. EUR]	Wartość [tys. PLN]	Wolumen [tony]	Kraj	Wartość [tys. EUR]	Wartość [tys. PLN]	Wolumen [tony]
OGÓLEM	1 067 463	4 523 268	568 993	OGÓLEM	1 068 265	4 586 882	505 457
Niemcy	303 910	1 287 438	137 919	Niemcy	298 519	1 281 675	117 626
Belgia	252 368	1 069 558	153 974	Belgia	269 860	1 158 898	147 773
Dania	163 766	694 535	104 400	Dania	151 372	649 944	82 053
Hiszpania	122 908	520 991	50 988	Hiszpania	135 556	582 162	53 445
Holandia	100 310	425 027	65 140	Holandia	94 664	406 295	52 787
Wielka Brytania	53 596	227 107	22 056	Wielka Brytania	42 394	182 025	17 377
Francja	19 261	81 443	12 275	Francja	31 047	133 368	16 816
Szwecja	15 748	66 644	4 582	Szwecja	13 751	59 059	3 938
Włochy	9 538	40 182	3 423	Węgry	10 817	46 392	5 014
Węgry	9 354	39 509	5 261	Finlandia	4 181	17 950	1 180
Finlandia	5 795	24 558	3 690	Włochy	3 469	14 905	1 223
Irlandia	4 765	20 217	1 952	Irlandia	3 079	13 190	1 104
Litwa	2 030	8 653	1 088	Litwa	2 439	10 466	1 381
Portugalia	1 220	5 193	502	Słowacja	2 398	10 292	1 148
Republika Czeska	893	3 781	713	Republika Czeska	1 634	7 017	1 179

IMPORT ŚWIŃ DO POLSKI

Import do Polski świń żywych (ogółem) (kod 0103) - według ważniejszych krajów w okresie I-IX 2019*

IMPORT									
I-IX 2018 r.*					I-IX 2019 r.*				
Kraj	Wartość [tys. EUR]	Wartość [tys. PLN]	Wolumen [tony]	Wolumen [tys. szt.]	Kraj	Wartość [tys. EUR]	Wartość [tys. PLN]	Wolumen [tony]	Wolumen [tys. szt.]
OGÓLEM	346 896	1 468 916	186 117	5 832,0	OGÓLEM	357 921	1 536 871	158 866	5 214,3
Dania	278 409	1 178 733	144 804	4 880,0	Dania	318 905	1 369 295	138 371	4 739,9
Niemcy	36 206	153 001	21 148	55,4	Niemcy	20 630	88 654	10 169	256,1
Litwa	11 322	48 050	10 300	97,2	Holandia	9 438	40 461	3 766	140,3
Holandia	11 130	47 324	5 343	204,5	Litwa	5 916	25 440	4 673	43,9
Republika Czeska	4 281	18 380	1 768	11,5	Republika Czeska	1 406	6 035	1 074	10,7
Węgry	2 123	8 959	942	35,3	Słowacja	907	3 878	494	11,9
Słowacja	2 013	8 489	1 241	41,3	Węgry	511	2 206	230	8,4
Francja	1 321	5 597	485	5,6	Łotwa	120	519	58	1,8
Łotwa	79	337	71	1,6	Belgia	89	383	32	1,4

* - Dane ostateczne

* - Dane wstępne

Zestawienie z monitoringu rynku wieprzowiny z lat 2018-2014

(Pełne zestawienie z monitoringu w latach 2003-2018 w wersji Excel)

SKUP 2018						2017				2016			2015			2014					
Klasa półtuszy wieprzowych wg EUROP	CENA [zł/tonę]					Zmiana ceny 18/17 [%]	% mięsa w tuszy	Średnia masa tuszy [kg/szt.]	Struktura skupu [%]	% mięsa w tuszy	Średnia masa tuszy [kg/szt.]	Struktura skupu [%]	% mięsa w tuszy	Średnia masa tuszy [kg/szt.]	Struktura skupu [%]	% mięsa w tuszy	Średnia masa tuszy [kg/szt.]	Struktura skupu [%]	% mięsa w tuszy	Średnia masa tuszy [kg/szt.]	Struktura skupu [%]
	2018	2017	2016	2015	2014																
POLSKA																					
klasa S	5 939	6 761	6 324	5 711	6 439	-12,2	61,4	92,8	27,9	61,3	92,1	23,2	61,2	90,5	17,8	61,2	90,4	17,1	61,1	89,3	17,4
klasa E	5 812	6 658	6 205	5 596	6 310	-12,7	57,6	94,7	56,1	57,5	93,5	60,2	57,5	92,2	61,4	57,5	92,3	59,7	57,5	91,5	59,0
klasa U	5 442	6 215	5 719	5 156	5 877	-12,4	53,3	96,4	13,8	53,3	95,3	14,5	53,3	93,8	17,9	53,2	94,0	19,6	53,2	93,3	19,9
klasa R	5 096	5 823	5 246	4 736	5 515	-12,5	48,3	97,2	1,9	48,4	97,0	1,9	48,3	95,2	2,6	48,3	95,6	3,2	48,2	94,9	3,3
klasa O	4 631	5 348	4 638	4 183	5 006	-13,4	43,5	100,5	0,2	43,5	100,0	0,2	43,6	98,9	0,3	43,6	99,8	0,4	43,5	98,0	0,3
klasa P	4 360	4 597	3 856	3 471	4 277	-5,2	37,9	94,7	0,0	38,4	101,9	0,0	38,6	91,9	0,0	38,6	93,4	0,1	38,3	90,8	0,0
S-P Razem	5 778	6 597	6 106	5 493	6 212	-12,4	57,9	94,5	100,0	57,6	93,5	100,0	57,1	92,3	100,0	56,9	92,5	100,0	56,9	91,6	100,0
REGION PÓLNOCY																					
klasa S	5 967	6 818	6 390	5 729	6 472	-12,5	61,4	91,3	26,8	61,1	91,8	22,1	61,1	91,3	17,9	61,1	90,5	15,7	61,2	87,9	17,0
klasa E	5 815	6 691	6 247	5 623	6 331	-13,1	57,8	93,3	58,8	57,8	92,2	64,1	57,7	91,5	65,3	57,7	91,3	65,2	57,7	89,9	64,4
klasa U	5 460	6 264	5 768	5 185	5 895	-12,8	53,2	95,1	13,0	53,3	94,6	12,4	53,3	93,4	15,1	53,2	93,8	16,6	53,2	92,8	16,4
klasa R	5 118	5 904	5 365	4 825	5 505	-13,3	48,3	96,6	1,4	48,3	96,0	1,3	48,3	94,7	1,6	48,2	95,0	2,2	48,2	94,4	2,1
klasa O	4 515	5 328	4 793	4 268	4 972	-15,3	43,4	98,1	0,1	43,4	96,5	0,1	43,4	95,8	0,1	43,4	96,7	0,2	43,4	95,5	0,2
klasa P	4 253	5 076	4 557	3 918	4 441	-16,2	37,4	98,1	0,0	38,4	93,4	0,0	38,9	95,0	0,0	38,9	97,4	0,0	38,7	98,7	0,0
S-P Razem	5 796	6 652	6 182	5 543	6 260	-12,9	58,0	93,1	100,0	57,8	92,5	100,0	57,5	91,8	100,0	57,2	91,7	100,0	57,3	90,2	100,0
REGION ŚRODKOWO-WSCHODNI																					
klasa S	5 982	6 752	6 403	5 792	6 493	-11,4	61,5	93,2	31,5	61,2	92,2	23,2	61,0	90,0	13,3	61,0	90,3	13,4	61,0	90,0	14,3
klasa E	5 869	6 704	6 290	5 684	6 387	-12,5	57,1	95,6	52,8	57,0	94,1	60,8	57,0	92,3	64,3	57,2	92,5	62,0	57,3	92,6	62,1
klasa U	5 442	6 165	5 728	5 228	5 935	-11,7	53,2	97,2	13,7	53,3	95,4	14,1	53,3	94,0	19,4	53,2	93,8	21,1	53,1	93,6	20,1
klasa R	5 153	5 801	5 272	4 815	5 597	-11,2	48,3	96,9	1,8	48,3	96,1	1,8	48,3	94,8	2,8	48,3	94,7	3,2	48,2	93,7	3,2
klasa O	4 987	5 577	4 856	4 480	5 336	-10,6	43,5	98,3	0,2	43,5	97,6	0,2	43,5	96,9	0,3	43,5	96,9	0,3	43,6	95,2	0,3
klasa P	4 727	4 862	4 369	3 970	4 766	-2,8	37,6	97,6	0,0	37,6	95,2	0,0	37,9	98,4	0,0	37,7	98,6	0,0	36,8	95,9	0,0
S-P Razem	5 829	6 619	6 160	5 568	6 281	-11,9	57,7	95,1	100,0	57,3	93,9	100,0	56,5	92,4	100,0	56,5	92,5	100,0	56,6	92,4	100,0
REGION POŁUDNIOWO-WSCHODNI																					
klasa S	5 922	6 780	6 282	5 707	6 494	-12,7	61,3	93,6	28,8	61,3	92,6	25,6	61,3	91,3	25,1	61,3	90,8	23,8	61,3	89,4	23,6
klasa E	5 820	6 646	6 157	5 561	6 298	-12,4	57,9	94,9	56,2	57,8	93,8	58,0	57,8	93,1	56,2	57,7	93,2	55,4	57,7	91,6	56,3
klasa U	5 482	6 237	5 692	5 131	5 857	-12,1	53,1	95,9	12,7	53,1	95,5	14,1	53,1	94,2	15,7	53,1	94,7	17,1	53,1	93,1	17,0
klasa R	5 014	5 688	5 117	4 639	5 385	-11,9	48,1	97,5	2,1	48,1	97,2	2,2	48,1	95,8	2,7	48,0	96,5	3,2	48,1	94,7	2,8
klasa O	4 375	4 962	4 305	3 997	4 815	-11,8	43,3	100,0	0,2	43,3	99,6	0,2	43,3	98,5	0,3	43,2	98,6	0,4	43,2	96,1	0,3
klasa P	4 295	4 929	3 923	3 659	4 286	-12,9	37,8	99,8	0,0	37,3	97,3	0,0	38,0	100,2	0,0	38,1	101,1	0,0	37,6	98,7	0,0
S-P Razem	5 785	6 596	6 078	5 482	6 235	-12,3	58,0	94,7	100,0	57,8	93,8	100,0	57,6	92,9	100,0	57,4	93,0	100,0	57,4	91,4	100,0
REGION ZACHODNI																					
klasa S	5 871	6 728	6 254	5 637	6 333	-12,7	61,5	92,8	24,3	61,5	91,9	22,7	61,4	90,1	18,9	61,3	90,2	18,4	61,2	89,2	18,4
klasa E	5 751	6 591	6 095	5 487	6 188	-12,8	57,8	94,7	58,1	57,8	93,7	58,4	57,8	92,0	58,9	57,7	92,4	56,5	57,7	90,9	53,6
klasa U	5 415	6 230	5 700	5 068	5 816	-13,1	53,4	96,5	15,0	53,4	95,4	16,3	53,4	93,7	19,0	53,3	94,1	20,8	53,3	93,2	23,2
klasa R	5 082	5 878	5 248	4 676	5 485	-13,5	48,5	97,6	2,4	48,5	98,0	2,3	48,6	95,5	2,7	48,5	96,3	3,7	48,2	96,3	4,2
klasa O	4 545	5 342	4 595	4 059	4 830	-14,9	43,6	102,7	0,3	43,7	102,6	0,3	43,8	101,4	0,4	43,8	102,8	0,5	43,6	102,0	0,4
klasa P	3 942	4 470	3 758	3 404	4 187	-11,8	38,4	89,8	0,0	38,8	104,7	0,0	38,8	90,4	0,1	38,7	92,4	0,2	38,5	88,9	0,1
S-P Razem	5 708	6 540	6 015	5 383	6 086	-12,7	57,8	94,6	100,0	57,7	93,7	100,0	57,3	92,1	100,0	57,0	92,5	100,0	56,8	91,4	100,0

Wykorzystanie możliwe z dokładnym podaniem źródła

Biuletyn „*Rynek mięsa wieprzowego*” ukazuje się w każdy czwartek.
Informacje zamieszczane w tym biuletynie przekazywane są przez współpracujące z nami podmioty na podstawie Ustawy o badaniach rynkowych z dnia 30 marca 2001r.

Wydawca:

Ministerstwo Rolnictwa i Rozwoju Wsi,
Departament Promocji i Jakości Żywności
ul. Wspólna 30, 00-930 Warszawa,
tel. (022) 623-16-32, fax (022) 623-23-00.

E-mail: biuletyn@minrol.gov.pl

Autor: Agnieszka Szarejko-Pater tel. (022) 623-21-69; E-mail: Agnieszka.Pater@minrol.gov.pl

Biuletyny są dostępne pod adresem: Internet: <http://www.minrol.gov.pl>