

**Rzecznawca Samochodowy.pl****Biuro Rzecznawstwa i Ekspertyz
Techniki Samochodowej i Ruchu Drogowego****AUTO-MEX**22-400 Zamość ul. Poziomkowa 11 tel./fax 84 - 627 00 00
e-mail: automex@poczta.onet.pl, http: www.rzecznawcasamochodowy.pl

Wycena numer: 25/2024

z dnia: 2024/03/29

Zleceniodawca: Regionalna Dyrekcja Ochrony Środowiska w Lublinie

Adres: ul. Bazylianówka 46, 20-144 Lublin

Zlec. pismo, znak: zlecenie

z dnia: 2024/03/29

Właściciel: Regionalna Dyrekcja Ochrony Środowiska w Lublinie

Adres: ul. Bazylianówka 46, 20-144 Lublin

Zadanie: Określenie wartości rynkowej pojazdu

DANE IDENTYFIKACYJNE POJAZDU

Dane: [T] III-2024

Marka: KIA

Rok produkcji: 2006

Model: Sorento 2.5 CRD MR'02 E4

Wersja: Expedition

Nr rejestracyjny: LU4525K

Rodzaj pojazdu: Samochód terenowy

VIN: KNEJC521565548870

| | |
|---|---|
| Nr INFO-EKSPERT | 052-00220 |
| Data pierwszej rejestracji | 2006/12/27 |
| Data ważności badania technicznego | 2022/11/09 |
| Przebieg podany | 272391 km |
| Okres eksploatacji pojazdu (06/12/27-24/03/29) | 207 mies. |
| Kolor powłoki lakierowej, (rodzaj lakieru) | srebrny 2-warstwowy z efektem metalicznym |
| Dop. masa całkowita | 2600 kg |
| Rodzaj nadwozia | kombi (uniwersalne) 5 drzwiowe 5 osobowe |
| Konstrukcja | rama |
| Oznaczenie silnika | D4CB |
| Jednostka napędowa | z zapłonem samoczynnym |
| Pojemność / Moc silnika | 2497 ccm / 103kW (140KM) |
| Doladowanie | Turbosp. z chłodn. powietrza |
| Liczba cylindrów / Układ cylindrów / Liczba zaworów | 4 / rzędowy / 16 |
| Rodzaj skrzyni biegów | manualna |
| Rodzaj napędu | 4WD (4x4) |

Wartość rynkowa brutto wyżej zidentyfikowanego pojazdu, określona na dzień wykonania opinii wynosi:

5600 PLN

w tym VAT (23,0%) 1047,15 PLN

ZALĄCZNIKI

- 1 Wycena wartości - druk podstawowy
- 2 Opis powłoki lakierowej
- 3 Dokumentacja fotograficzna

"AUTO - MEX"
 BIURO RZECZCZNAWSTWA I EKSPERTYZ
 Techniki Samochodowej i Ruchu Drogowego
 22-400 Zamość, ul. Poziomkowa 11
 tel / fax (0 84) 627 00 00





Rzecznawca Samochodowy.pl

Biuro Rzecznawstwa i Ekspertyz
Techniki Samochodowej i Ruchu Drogowego

AUTO-MEX

22-400 Zamość ul. Poziomkowa 11 tel./fax 84 - 627 00 00
e-mail: automex@poczta.onet.pl, http: www.rzecznawcasamochodowy.pl

WYCENA Nr: 25/2024

z dnia: 2024/03/29

Zleceniodawca: Regionalna Dyrekcja Ochrony Środowiska w Lublinie

Adres: ul. Bazylianówka 46, 20-144 Lublin

Zlec. pismo, znak: zlecenie

z dnia: 2024/03/29

Właściciel: Regionalna Dyrekcja Ochrony Środowiska w Lublinie

Adres: ul. Bazylianówka 46, 20-144 Lublin

Zadanie: Określenie wartości rynkowej pojazdu

DANE IDENTYFIKACYJNE POJAZDU

Dane: [T] III-2024

Marka: KIA

Rok produkcji: 2006

Model: Sorento 2.5 CRD MR'02 E4

Wersja: Expedition

Nr rejestracyjny: LU4525K

Rodzaj pojazdu: Samochód terenowy

VIN: KNEJC521565548870

| | |
|---|---|
| Nr INFO-EKSPERT | 052-00220 |
| Data pierwszej rejestracji | 2006/12/27 |
| Data ważności badania technicznego | 2022/11/09 |
| Przebieg podany | 272391 km |
| Okres eksploatacji pojazdu (06/12/27-24/03/29) | 207 mies. |
| Kolor powłoki lakierowej, (rodzaj lakieru) | srebrny 2-warstwowy z efektem metalicznym |
| Dop. masa całkowita | 2600 kg |
| Rodzaj nadwozia | kombi (uniwersalne) 5 drzwiowe 5 osobowe |
| Konstrukcja | rama |
| Oznaczenie silnika | D4CB |
| Jednostka napędowa | z zapłonem samoczynnym |
| Pojemność / Moc silnika | 2497 ccm / 103kW (140KM) |
| Doladowanie | Turbosp. z chłodn. powietrza |
| Liczba cylindrów / Układ cylindrów / Liczba zaworów | 4 / rzędowy / 16 |
| Rodzaj skrzyni biegów | manualna |
| Rodzaj napędu | 4WD (4x4) |

WYPOSAŻENIE STANDARDOWE (2006.05-2006.10)

| Lp. | Nazwa elementu wyposażenia | Lp. | Nazwa elementu wyposażenia |
|-----|--|-----|--|
| 1 | ABS - system zapobiegający blokowaniu kół | 14 | Siatka mocująca bagaż |
| 2 | Antena radiowa automatyczna | 15 | Siedzenia tylne dzielone asymetrycznie |
| 3 | Fotel kierowcy z regulacją odcinka lędźwiowego | 16 | Spoiler dachowy |
| 4 | Fotel kierowcy z regulacją wysokości | 17 | Szyba drzwi tyłu nadwozia otwierana |
| 5 | Głośniki 6 szt. | 18 | Szyba przednia ogrzewana |
| 6 | Immobilizer | 19 | Szyby przyciemniane |
| 7 | Klimatyzacja automatyczna | 20 | Światła p/mgielne przednie |
| 8 | Kurtyny powietrzne boczne | 21 | Światło dodatkowe STOP |
| 9 | Lakier metalizowany | 22 | Tarcze kół aluminiowe 16" |
| 10 | Mechanizm różnicowy o zwiększonym tarciu wewnętrznym | 23 | Wspomaganie układu kierowniczego |
| 11 | Opony 245/70 R16 | 24 | Zabezpieczenie drzwi tylnych przed otwarciem od wewnątrz |
| 12 | Relingi dachowe | 25 | Zamek centralny zdalnie sterowany |

13 Roleta do bagażnika 26 Zderzaki w kolorze nadwozia

L.p. Nazwa pakietu / elementu pakietu wyposażenia standardowego

- 1 Lusterka zewnętrzne podgrzewane i regulowane elektrycznie
 - Lusterka zewnętrzne regulowane elektrycznie
 - Lusterka zewnętrzne podgrzewane elektrycznie
- 2 Podłokietniki przedni i tylny
 - Podłokietnik centralny przedni
 - Podłokietnik siedzeń tylnych
- 3 Poduszki powietrzne kierowcy i pasażera
 - Poduszka powietrzna kierowcy
 - Poduszka powietrzna pasażera
- 4 Szyby przednie i tylne regulowane elektrycznie
 - Szyby przednie regulowane elektrycznie
 - Szyby tylne regulowane elektrycznie

WYPOSAŻENIE DODATKOWE

| L.p. | Nazwa elementu wyposażenia | Wartość [PLN] |
|------|-----------------------------------|---------------|
| 1 | +Koła alu z oponami letnimi szt.4 | 594 |
| 2 | +Odtwarzacz płyt CD | 46 |

OPIS ZAMONTOWANEGO W POJEŹDZIE OGUMIENIA

| Koło | Marka, typ | Bieżnik [mm] | Zużycie [%] |
|-----------------|---|--------------|-------------|
| Przednie lewe: | MATADOR 245/70 R16 108T MP 92 SIBIR SNOW SUV TL | 6,0 | 50 * |
| Przednie prawe: | MATADOR 245/70 R16 108T MP 92 SIBIR SNOW SUV TL | 6,0 | 50 * |
| Tylne lewe: | MATADOR 245/70 R16 108T MP 92 SIBIR SNOW SUV TL | 6,0 | 50 * |
| Tylne prawe: | MATADOR 245/70 R16 108T MP 92 SIBIR SNOW SUV TL | 6,0 | 50 * |

STAN TECHNICZNY POJAZDU

Ponowne oględziny pojazdu przeprowadzono 28.03.2024 na parkingu przy ul. Partyzantów 3.

W wyniku oględzin i przekazanych informacji ustalono:

- pojazd nie eksploatowany od ok. 9 listopada 2022 roku, akumulator rozładowany, brak możliwości uruchomienia silnika i jazdy próbnej, brak ważności aktualnych badań technicznych;
- pojazd w stanie technicznym znacznego zużycia, wyeksploatowany;
- wg informacji przedstawiciela zleceniodawcy, układ zawieszenia, kierowniczy i hamulcowy kwalifikuje się do weryfikacji i naprawy;
- ślady znacznej korozji tarcz kół oraz elementów układu hamulcowego (tarcze i zaciski hamulcowe);
- zderzak przedni ze śladami zarysowań z prawej oraz lewej strony;
- nakładka chromowana kraty wlotu powietrza pęknięta w części górnej prawej;
- poszycie błotnika przedniego prawego zarysowane w części przedniej;
- poszycie błotnika przedniego lewego i prawego ze śladami korozji na przednich krawędziach;
- nakładka ochronna błotnika przedniego prawego przetarta, porysowana w przedniej części;
- reflektor prawy nieznacznie zarysowany z prawej strony;
- zderzak tylny odkształcony, porysowany, przetarty z lewej i prawej strony;
- emblemat firmowy "SORENTO" na pokrywie bagażnika zerwany;
- ramię wycieraczki tylnej urwane; ślady znacznej korozji przy podstawie wycieraczki tylnej;
- lampa tylna lewa odblaskowa w zderzaku tylnym popękana;
- hak holowniczy (główka i wspornik) znacznie skorodowany;
- nakładka ochronna nadkola tylnego prawego uszkodzona w części tylnej;
- lusterko wsteczne prawe - pęknięta, porysowana obudowa, prowizorycznie zaklejone taśmą;
- antena radiowa urwana;
- tapicerka wnętrza pojazdu zabrudzona;

- tapicerka siedziska fotela kierowcy porwana z lewej strony;
- koło kierownicy uszkodzone - ślady spękań i ubytków materiału;
- dźwignia zmiany biegów niekompletna;
- nadkola tylne lewe i prawe (przy wnęcie drzwi tylnych) ze śladami znacznej korozji;
- roleta bagażnika uszkodzona - urwany uchwyt;
- drzwi tylne lewe i prawe ze śladami korozji po stronie wewnętrznej w dolnej części;
- w pojeździe kpl. koła - felgi ze stopów metali lekkich (firmowe KIA) ze śladami utlenienia i zabrudzenia wraz z oponami marki Hankook Dynapro HP 245/70 R16 107H (głębokość bieżnika od 3 do 4mm), rok produkcji opon 2014;
- rama pojazdu z obudową tylnego mostu z licznymi śladami korozji;
- osłona metalowa przednia podsilnikowa z licznymi śladami korozji i miejscowym ubytkiem materiału;
- elementy nadwozia pojazdu z miejscowymi śladami zarysowań i otarć;
- ubytki lakieru bezbarwnego na poszyciu dachu;
- stwierdzono podwyższoną grubość powłoki lakierowej m.in. pokrywy komory silnika, błotnika przedniego lewego i poszycia drzwi przednich lewych co wskazuje na wcześniejszą naprawę lakierniczą; (zaciek lakieru na lusterku wstecznym lewym);
- w celu dalszej ewentualnej eksploatacji, pojazd wymaga napraw mechanicznych m.in. układu zawieszenia, hamulcowego, kierowniczego oraz napraw blacharsko-lakierniczych;

KOREKTY

WARTOŚĆ BAZOWA BRUTTO (214 mies.) 16 550 PLN

KOREKTA ZA WYPOSAŻENIE DODATKOWE 640 PLN

Wyposażenie pojazdu powoduje powiększenie wartości pojazdu, gdy jest wyposażeniem ponadstandardowym oraz jest sprawne, czyli zdolne do spełnienia swojej funkcji. Wielkość korekty wartości bazowej, związanej z wyposażeniem dodatkowym pojazdu została określona na podstawie udziału tego wyposażenia w wartości standardowo wyposażonego nowego pojazdu z uwzględnieniem amortyzacji pojazdu i zwiększonej amortyzacji jego wyposażenia.

KOREKTA ZA PIERWSZĄ REJESTRACJĘ 506 PLN

Korekta uwzględnia wpływ daty pierwszej rejestracji pojazdu (pierwszego dopuszczenia do ruchu po zakupieniu pojazdu nowego) na jego wartość. Przyjmuje się, że pojazd bazowy został zarejestrowany po raz pierwszy 2006/05/15. Pojazd wyceniany został zarejestrowany 7 miesięcy później, zatem jego okres eksploatacji jest krótszy od okresu eksploatacji pojazdu bazowego i stąd wynika dodatnia korekta wartości.

KOREKTA ZA PRZEBIEG 1 042 PLN

Korekta uwzględnia wpływ przebiegu pojazdu na jego wartość. Wartość bazowa (skorygowana o wpływ pierwszej rejestracji) została określona dla przebiegu normalnego 317 700 km. Zweryfikowany przebieg wycenianego pojazdu jest mniejszy od normalnego o - 45 309 km. Powoduje to zastosowanie korekty wartości w wysokości 5,89%.

KOREKTY RÓŻNE - 13 113 PLN

| W tym: | [%] | Wart. [PLN] |
|------------------------------------|------|-------------|
| Stan utrzymania i dbałość o pojazd | -5,0 | - 936 |

Stan utrzymania i dbałość o pojazd mogą mieć wpływ na wartość rynkową pojazdu w przypadku, gdy stan wycenianego pojazdu istotnie odbiega od dobrego, odpowiedniego dla danego okresu eksploatacji i przebiegu. Stwierdzony ponadprzeciętnie dobry stan świadczący o wyjątkowej dbałości o pojazd może stanowić podstawę korekty dodatniej wartości, stan gorszy od typowego dobrego - podstawę do korekty ujemnej.

| | | |
|--|-------|--------|
| Zadana szacunkowa korekta z tytułu wcześniejszych napraw | -10,0 | -1 873 |
|--|-------|--------|

Naprawy powypadkowe samochodów szczególnie, w pierwszych latach eksploatacji mogą powodować obniżenie ich wartości w odniesieniu do pojazdów bezwypadkowych. Poziom utraty wartości może wzrastać w przypadku niskiej jakości naprawy i odpowiednio maleć w nowych pojazdach naprawianych z zachowaniem norm naprawczych producenta pojazdu. W pojazdach wieloletnich, zwykle użytkowanych powyżej 6 lat, profesjonalnie wykonane naprawy powypadkowe mogą powodować usprawnienie pojazdu w stosunku do jego stanu technicznego jak przed szkodą (awarią) i skutkować wzrostem ich wartości.

| | | |
|-------------------------------|------|-------|
| Aktualność badań technicznych | -5,0 | - 936 |
|-------------------------------|------|-------|

Podstawą do zastosowania korekty jest wada prawna w postaci zakazu użytkowania pojazdu na dzień 2024/03/29, koszt wykonania wymaganego badania technicznego jak też, szczególnie w przypadku pojazdów wieloletnich i trwale wyłączonych z eksploatacji, ewentualna konieczność przeprowadzenia usprawniającej pojazd naprawy.
Wartość korekty została oszacowana automatycznie, na podstawie okresu eksploatacji pojazdu: 207 mies.

Z tytułu stanu technicznego i uszkodzeń

-50,0

-9 368

Wartość rynkowa brutto wyżej zidentyfikowanego pojazdu, określona na dzień wykonania opinii wynosi:

5600 PLN

(słownie: pięć tysięcy sześćset złotych)

w tym VAT (23,0%) 1047,15 PLN

Wartość określono na podstawie:

- notowań wartości rynkowych z bazy pojazdów "Komputerowego Systemu INFO-EKSPERT" na III-2024 zaakceptowanych przez wykonawcę opinii,
- korekt mających wpływ na wartość pojazdu.

"AUTO - MEX"
BIURO RZECZOZNAWSTWA I EKSPERTYZ
Techniki Samochodowej i Ruchu Drogowego
22-400 Zamość, ul. Poziomkowa 11
tel / fax (084) 627 00 00



ARKUSZ BADANIA POWŁOKI LAKIEROWEJ

do wyceny nr: 25/2024

z dnia: 2024/03/29

Zleceniodawca: Regionalna Dyrekcja Ochrony Środowiska w Lublinie

Adres: ul. Bazylianówka 46, 20-144 Lublin

Zlec. pismo, znak: zlecenie

z dnia: 2024/03/29

Właściciel: Regionalna Dyrekcja Ochrony Środowiska w Lublinie

Adres: ul. Bazylianówka 46, 20-144 Lublin

Zadanie: Określenie wartości rynkowej pojazdu

DANE IDENTYFIKACYJNE POJAZDU

Dane: [T] III-2024

Marka: KIA

Rok produkcji: 2006

Model: Sorento 2.5 CRD MR'02 E4

Wersja: Expedition

Nr rejestracyjny: LU4525K

Rodzaj pojazdu: Samochód terenowy

OPIS POWŁOKI LAKIEROWEJ

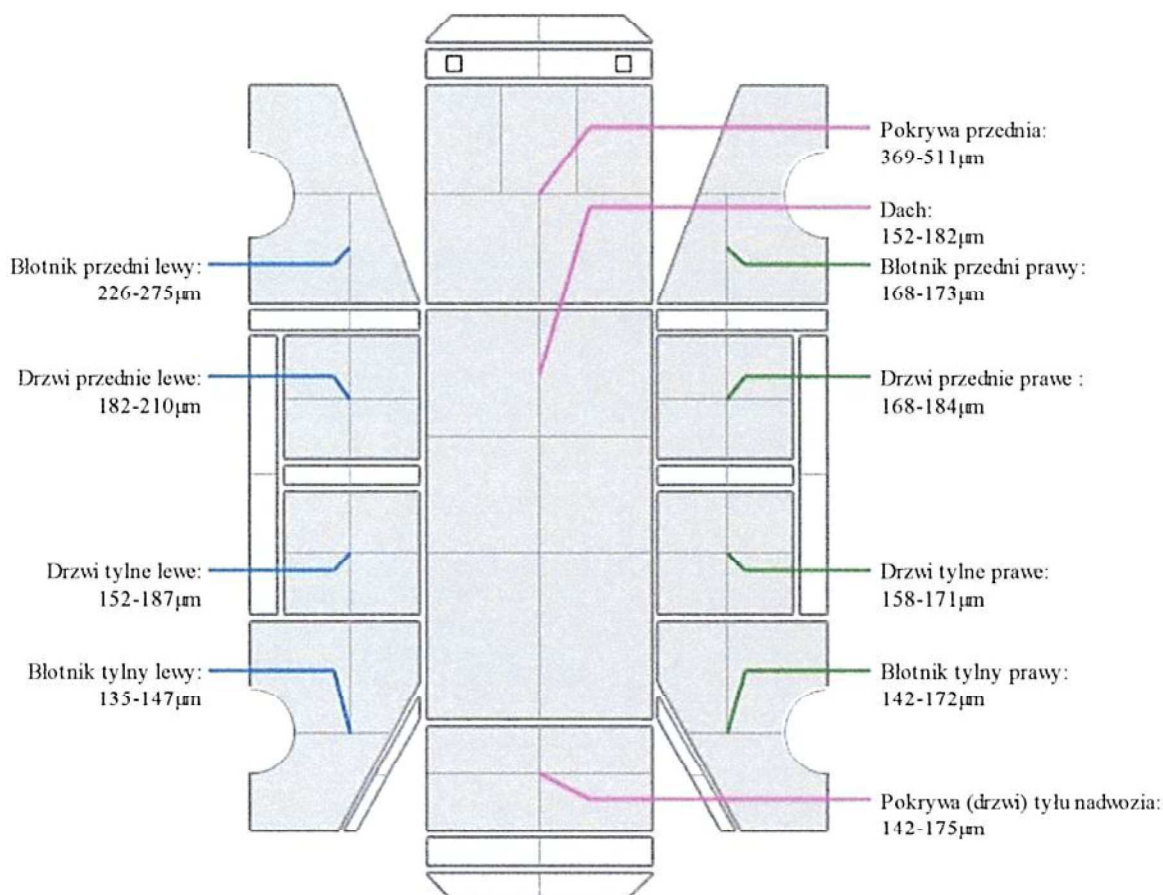

"AUTO-MEX"
BIURO RZECZOZNAWSTWA I EKSPERTYZ
Techniki Samochodowej i Ruchu Drogowego
22-400 Zamość, ul. Poziomkowa 11
tel. (084) 697 00 00

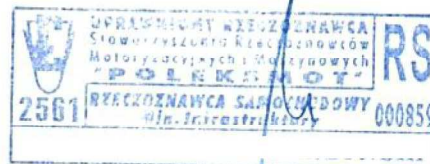

DOKUMENTACJA FOTOGRAFICZNA

do wyceny nr: 25/2024

z dnia: 2024/03/29

DANE IDENTYFIKACYJNE POJAZDU

Dane: [T] III-2024

Marka: KIA

Rok produkcji: 2006

Model: Sorento 2.5 CRD MR'02 E4

Wersja: Expedition

Nr rejestracyjny: LU4525K

Rodzaj pojazdu: Samochód terenowy



20240328_083206



20240328_083215



20240328_083224



20240328_083229



20240328_083231



20230530_083006





20230530_083201



20240328_083308



20230530_082130



20230530_082137



20230530_082142



20230530_082245



20230530_082247



20240328_083235



20230530_082254



20230530_082309

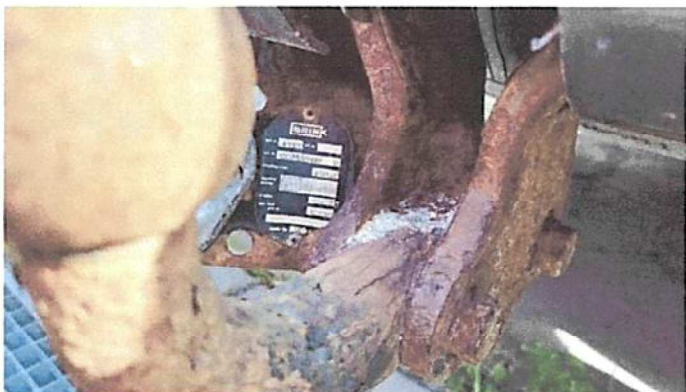

20230530_082322



20230530_082333



20230530_082348



20230530_083730



20240328_083315



20230530_084247



20230530_082944



20230530_082952



20230530_084422



20230530_083338



20230530_083345



20230530_083348



20230530_083356



20230530_083408



20230530_083416

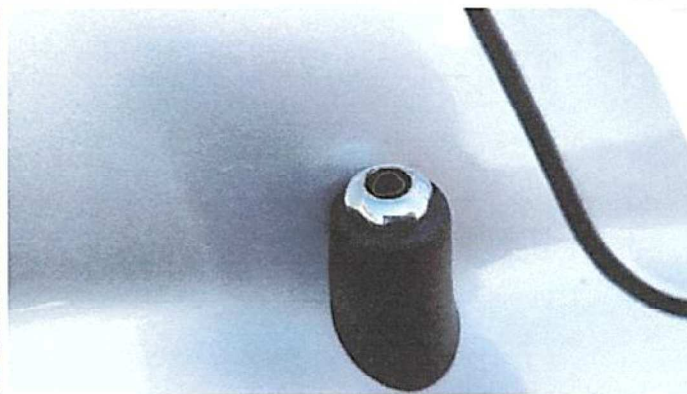

20230530_082352



20230530_082426



20230530_082432



20230530_082436



20230530_082441



20230530_082443



20230530_082449



20230530_082502



20230530_082536



20230530_082544



20230530_082631



20230530_082640



20230530_082654



20230530_082657



20230530_082700



20230530_084408



20230530_082745



20230530_082732



20230530_082742



20230530_084015



20240328_083243



20240328_083249



20240328_083255



20240328_083509



20240328_083420



20240328_083426



20240328_083436