

ZINTEGROWANY SYSTEM ROLNICZEJ INFORMACJI RYNKOWEJ-(ZSRIR)

(podstawa prawna: ustawa o rolniczych badaniach rynkowych z dnia 30 marca 2001 r.)

WYDZIAŁ INFORMACJI RYNKOWEJ I STATYSTYKI ROLNEJ

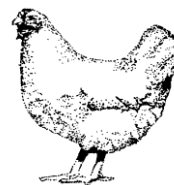

RYNEK MIĘSA DROBIOWEGO

Nr 27/2019
11 lipca 2019 r.

NOTOWANIA Z OKRESU: 1-7.07.19r

Z uwagi na zbyt małą ilość podmiotów przesyłających dane nie prezentujemy cen towarów we wszystkich regionach. Badanie cen skupu i sprzedaży prowadzone jest na reprezentatywnej próbie, natomiast cen giełdowych na wybranych giełdach towarowych. Średnie ceny netto liczone są jako średnia ważona.

Średnie ceny skupu w zakładach drobiarskich

| Ceny skupu drobiu rzeźnego za okres: | | 2019-07-01 - 2019-07-07 | | | | | | | | |
|--------------------------------------|----------------|-------------------------|----------------|-----------------|----------------|-----------------|----------------|-----------------|----------------|-----------------|
| TOWAR | POLSKA | | MAKROREGIONY* | | | | | | | |
| | | | PÓLNOCNY | | CENTRALNY | | POŁUD-WSCHOD | | ZACHODNI | |
| | cena w zł/tonę | Zmiana ceny [%] | cena w zł/tonę | Zmiana ceny [%] | cena w zł/tonę | Zmiana ceny [%] | cena w zł/tonę | Zmiana ceny [%] | cena w zł/tonę | Zmiana ceny [%] |
| kurczęta typu brojler | 3 482 | 0,4 | 3 534 | 0,7 | 3 464 | 0,4 | 3 658 | 2,9 | 3 446 | -0,3 |
| indory | 5 748 | 0,1 | 5 701 | 0,4 | 5 850 | | | | 5 905 | 0,2 |
| indyczki | 5 530 | -0,2 | 5 525 | -0,3 | 5 550 | 0,0 | | | 5 510 | -0,1 |
| kaczki typu brojler | 4 553 | 1,0 | | | nld | - | nld | - | - | - |
| gęsi tuczone | 8 257 | -0,5 | nld | - | nld | - | nld | - | | |
| kury mięsne ze stad reprodukcyjnych, | 2719 | -4,2 | | | nld | | nld | | | |

cena **Ceny skupu drobiu**

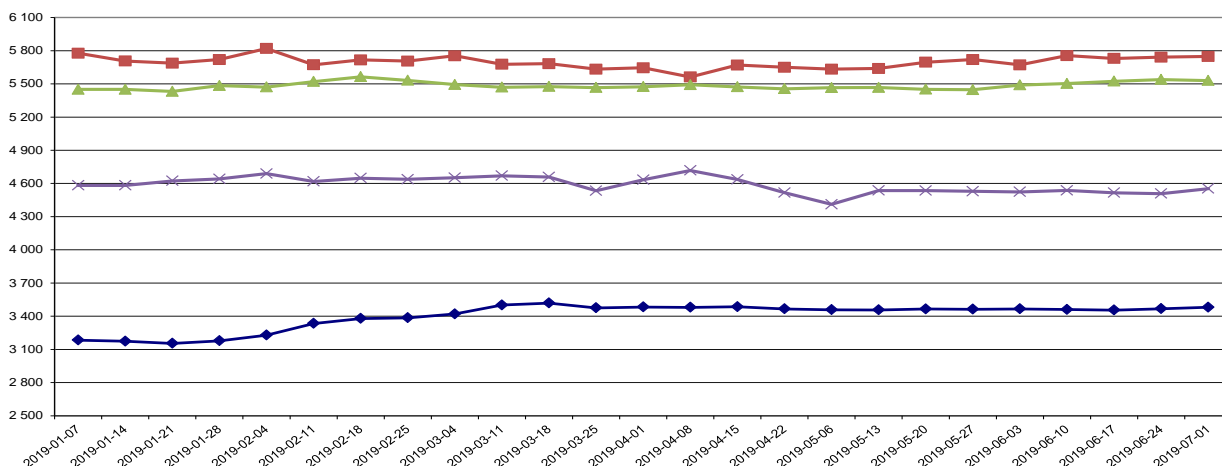

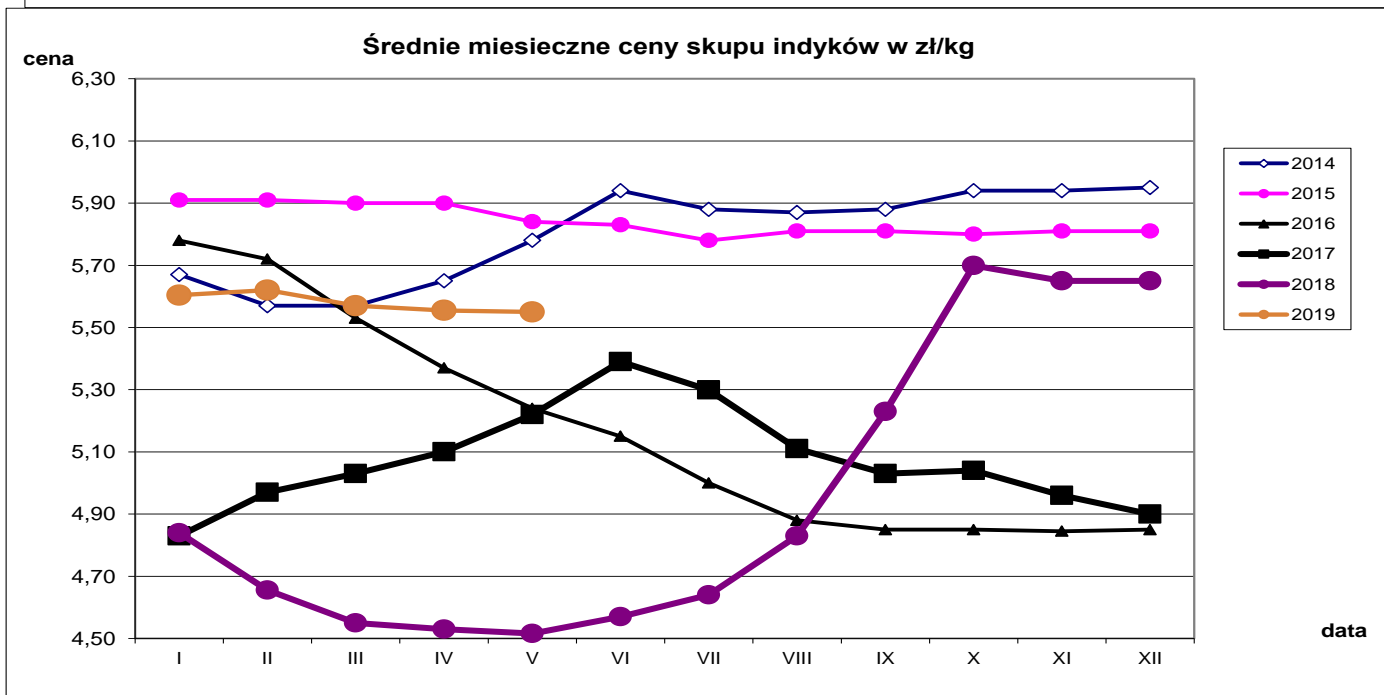
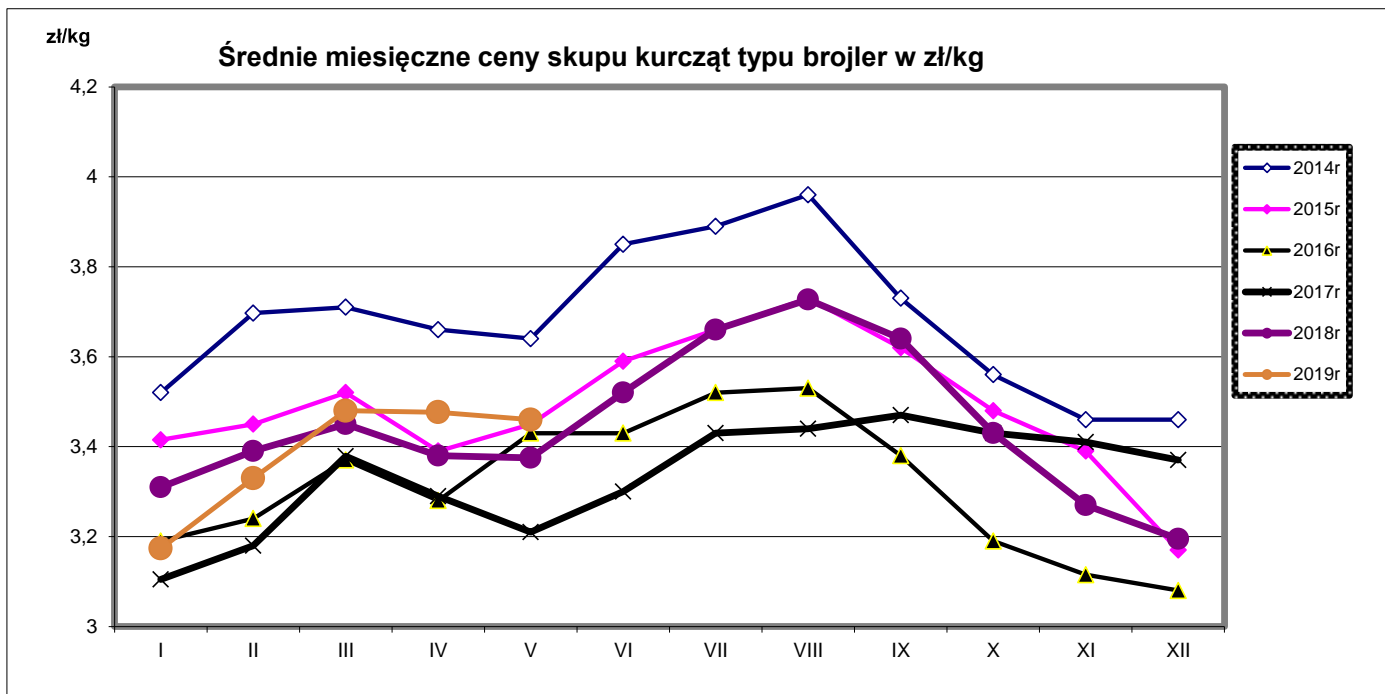

Średnie miesięczne ceny skupu kurcząt i indyków (typ brojler, w zł/kg)

| Miesiące/ Regiony | KURCZĘTA | | | | |
|----------------------|----------|----------|-----------|----------|----------|
| | POLSKA | Północny | Centralny | Poł-wsch | Zachodni |
| I 2019 | 3,17 | 3,18 | 3,15 | 3,16 | 3,23 |
| II 2019 | 3,33 | 3,35 | 3,32 | 3,52 | 3,31 |
| III 2019 | 3,48 | 3,49 | 3,47 | 3,64 | 3,46 |
| IV 2019 | 3,48 | 3,54 | 3,46 | 3,59 | 3,45 |
| V 2019 | 3,46 | 3,49 | 3,44 | 3,54 | 3,46 |
| Miesiące/ Regiony | INDYKI | | | | |
| | POLSKA | Północny | Centralny | Poł-wsch | Zachodni |
| I 2019 | 5,60 | 5,60 | 5,52 | 5,66 | 5,68 |
| II 2019 | 5,62 | 5,58 | 5,61 | 5,64 | 5,71 |
| III 2019 | 5,57 | 5,51 | 5,55 | 5,72 | 5,69 |
| IV 2019 | 5,56 | 5,52 | 5,61 | 5,41 | 6,17 |
| V 2019 | 5,55 | 5,52 | 5,50 | 5,59 | 5,64 |

Średnie ceny sprzedaży netto w zakładach drobiarskich (na rynek UE- w tym kraj)

| Ceny sprzedaży mięsa drobiowego za okres: | | 2019-07-01 - 2019-07-07 | | | | | | | | |
|---|----------------|-------------------------|----------------|-----------------|----------------|-----------------|----------------|-----------------|----------------|-----------------|
| TOWAR | POLSKA | | MAKROREGIONY* | | | | | | | |
| | | | PÓLNOCNY | | CENTRALNY | | POŁUD-WSCHOD | | ZACHODNI | |
| | cena w zł/tonę | Zmiana ceny [%] | cena w zł/tonę | Zmiana ceny [%] | cena w zł/tonę | Zmiana ceny [%] | cena w zł/tonę | Zmiana ceny [%] | cena w zł/tonę | Zmiana ceny [%] |
| tuszki kurcząt patroszonych 65% bez szyj | 6 296 | -0,1 | | | 5 801 | 0,8 | | | 6 351 | -8,8 |
| tuszki kurcząt patroszonych 65% z szyjami | 5 762 | 5,0 | 5 715 | 1,3 | 5 755 | 5,1 | 5 723 | 7,1 | 5 970 | 5,2 |
| tuszki indyków patroszonych 73% | 9 185 | 1,5 | 9 973 | 2,4 | 9 010 | 4,0 | | | 10 018 | 0,0 |
| ćwiartki z kurczaka | 4 199 | 1,8 | 4 294 | -0,4 | 4 313 | 3,8 | 4 117 | 3,6 | 4 072 | 0,1 |
| skrzydła z kurczaka | 5 982 | 3,8 | 6 038 | -1,2 | 5 710 | 3,4 | 4 782 | -4,1 | 6 444 | 5,6 |
| filety z piersi kurczaka | 13 903 | 0,6 | 13 176 | 1,3 | 13 661 | 1,1 | 13 066 | 0,2 | 14 828 | -0,7 |
| nogi z kurczaka | 6 543 | 1,6 | 5 277 | 0,5 | 8 200 | 0,4 | 6 300 | 4,1 | 5 621 | 3,8 |
| podudzia z kurczaka | 5 299 | -0,5 | 5 442 | 1,2 | 5 196 | -1,0 | 6 514 | 1,2 | 5 471 | 0,7 |
| uda z kurczaka | 5 536 | -1,7 | 5 527 | -3,7 | 5 568 | -2,8 | 6 019 | -2,2 | 5 445 | 0,1 |
| filety z piersi indyka | 19 689 | 0,0 | 19 604 | 0,8 | 19 720 | -1,3 | 18 688 | -0,4 | 19 937 | 0,0 |
| skrzydła z indyka | 5 662 | 0,9 | 5 643 | 1,8 | 5 757 | -1,1 | 5 292 | -3,2 | 5 498 | -0,1 |
| udźce z indyka | 9 666 | -2,3 | 9 966 | -0,3 | 8 654 | -6,2 | 9 784 | 2,0 | 10 816 | -0,2 |
| podudzia z indyka | 5 498 | -1,7 | 5 733 | -1,5 | 5 364 | -0,2 | 4 320 | -5,3 | 6 127 | 6,2 |
| wątroby z kurczaka | 2 405 | -1,5 | 2 642 | 1,7 | 2 213 | -1,5 | 5 731 | 0,4 | 2 433 | 0,4 |
| wątroby z indyka | 4 074 | -0,2 | 3 894 | 4,1 | 4 930 | 0,6 | | | 3 932 | -7,4 |

cena

Średnie ceny sprzedaży mięsa z kurczaka

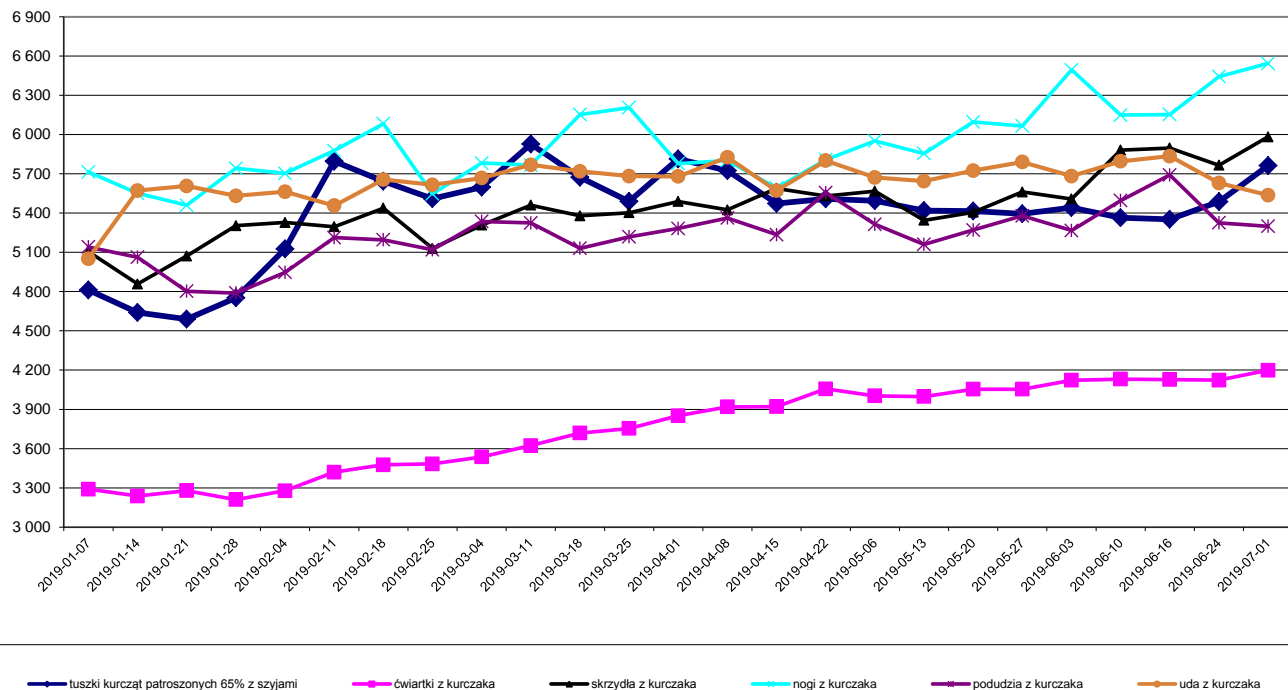

Średnie miesięczne ceny skupu kurcząt i indyków (typ brojler, w zł/kg)

| Miesiące/ Regiony | KURCZĘTA | | | | |
|----------------------|----------|----------|-----------|----------|----------|
| | POLSKA | Północny | Centralny | Poł-wsch | Zachodni |
| I 2019 | 3,17 | 3,18 | 3,15 | 3,16 | 3,23 |
| II 2019 | 3,33 | 3,35 | 3,32 | 3,52 | 3,31 |
| III 2019 | 3,48 | 3,49 | 3,47 | 3,64 | 3,46 |
| IV 2019 | 3,48 | 3,54 | 3,46 | 3,59 | 3,45 |
| V 2019 | 3,46 | 3,49 | 3,44 | 3,54 | 3,46 |
| | INDYKI | | | | |
| | POLSKA | Północny | Centralny | Poł-wsch | Zachodni |
| I 2019 | 5,60 | 5,60 | 5,52 | 5,66 | 5,68 |
| II 2019 | 5,62 | 5,58 | 5,61 | 5,64 | 5,71 |
| III 2019 | 5,57 | 5,51 | 5,55 | 5,72 | 5,69 |
| IV 2019 | 5,56 | 5,52 | 5,61 | 5,41 | 6,17 |
| V 2019 | 5,55 | 5,52 | 5,50 | 5,59 | 5,64 |

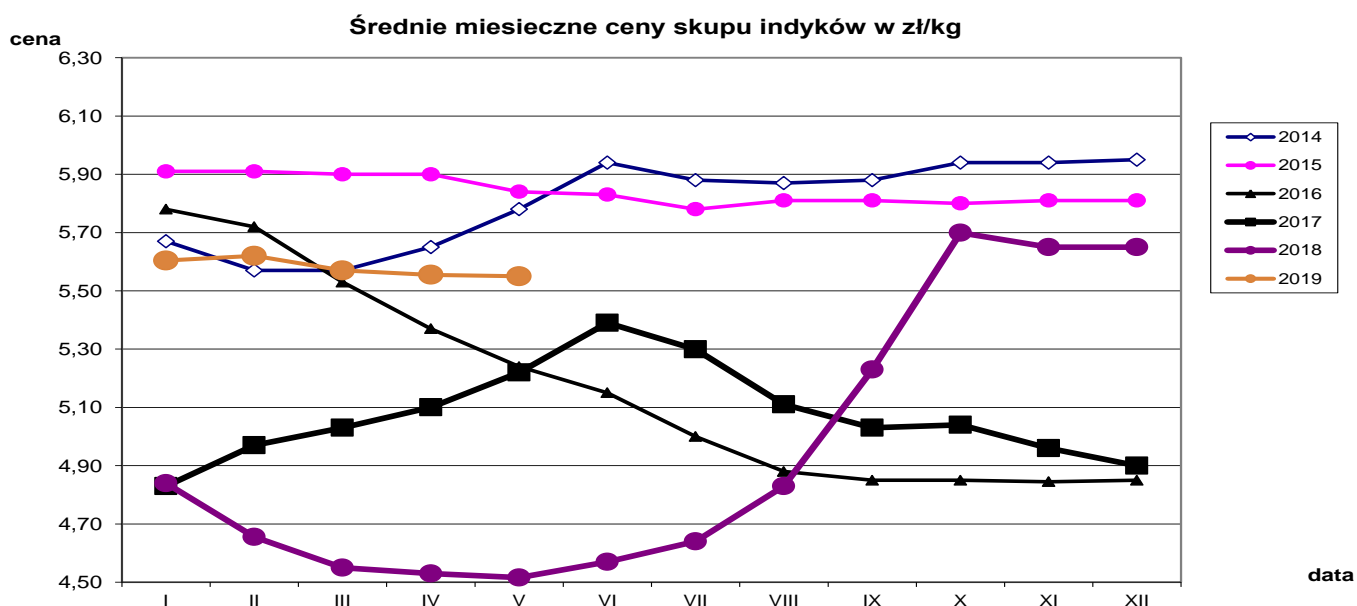
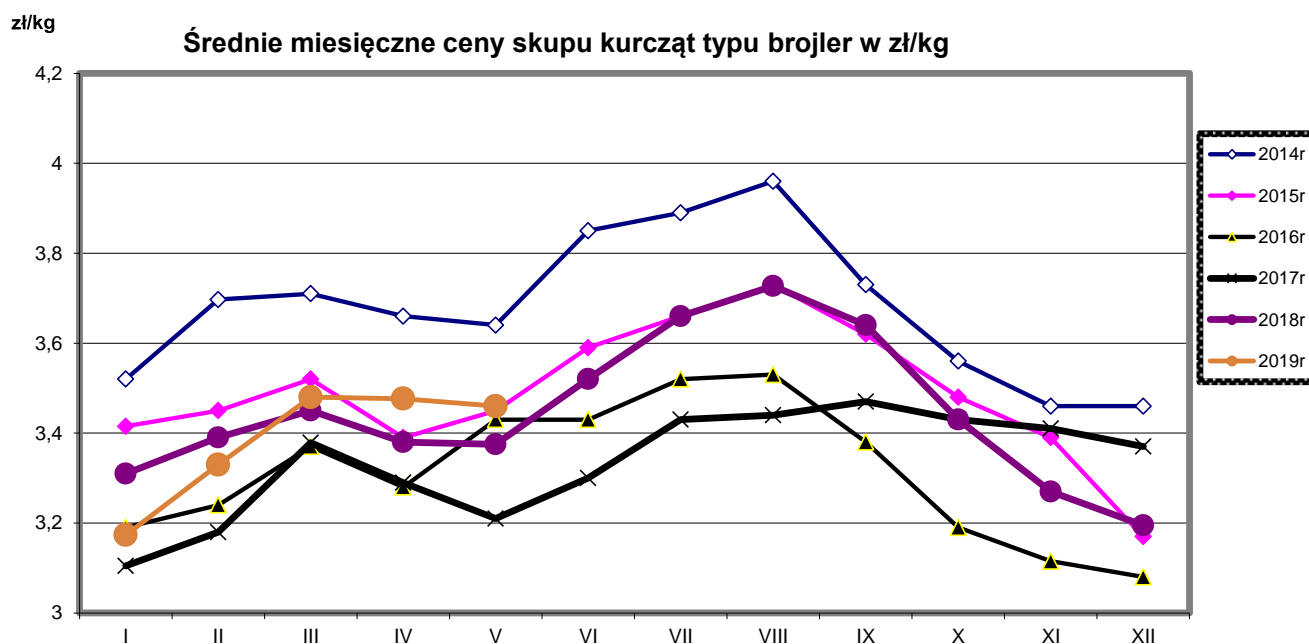

Średnie ceny sprzedaży filetów z piersi kurczaka

cena

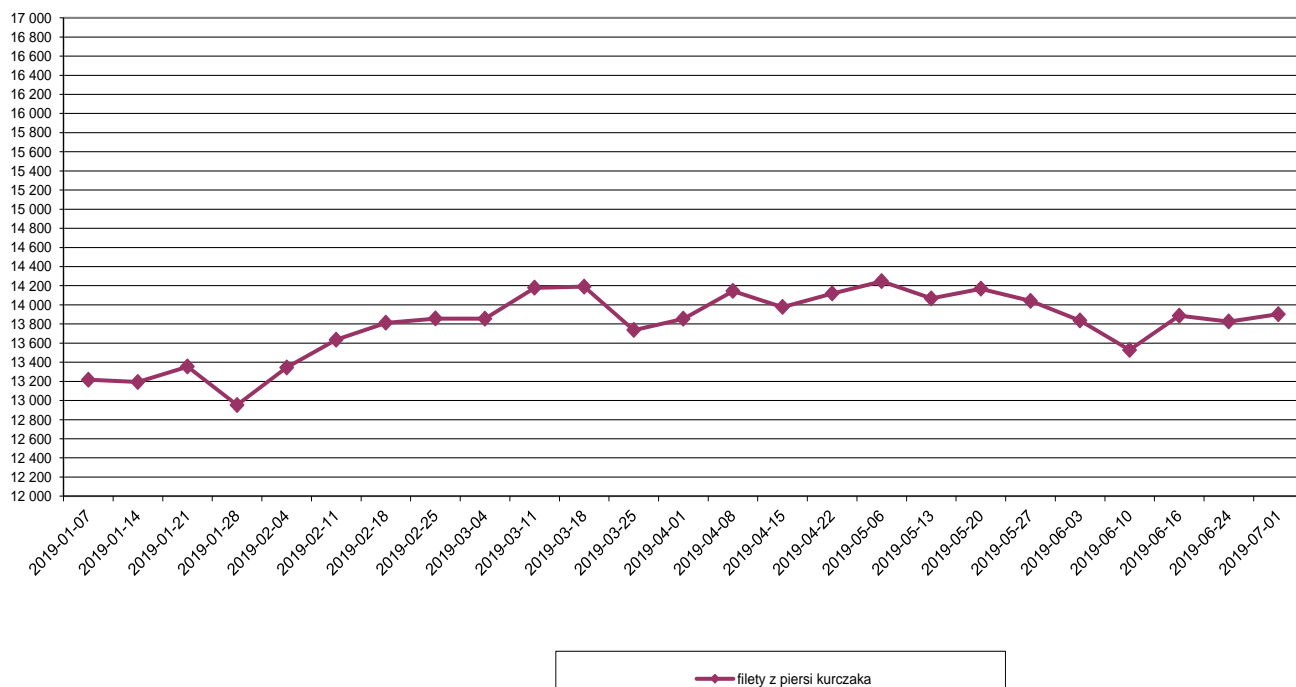

Średnie ceny sprzedaży mięsa z indyka

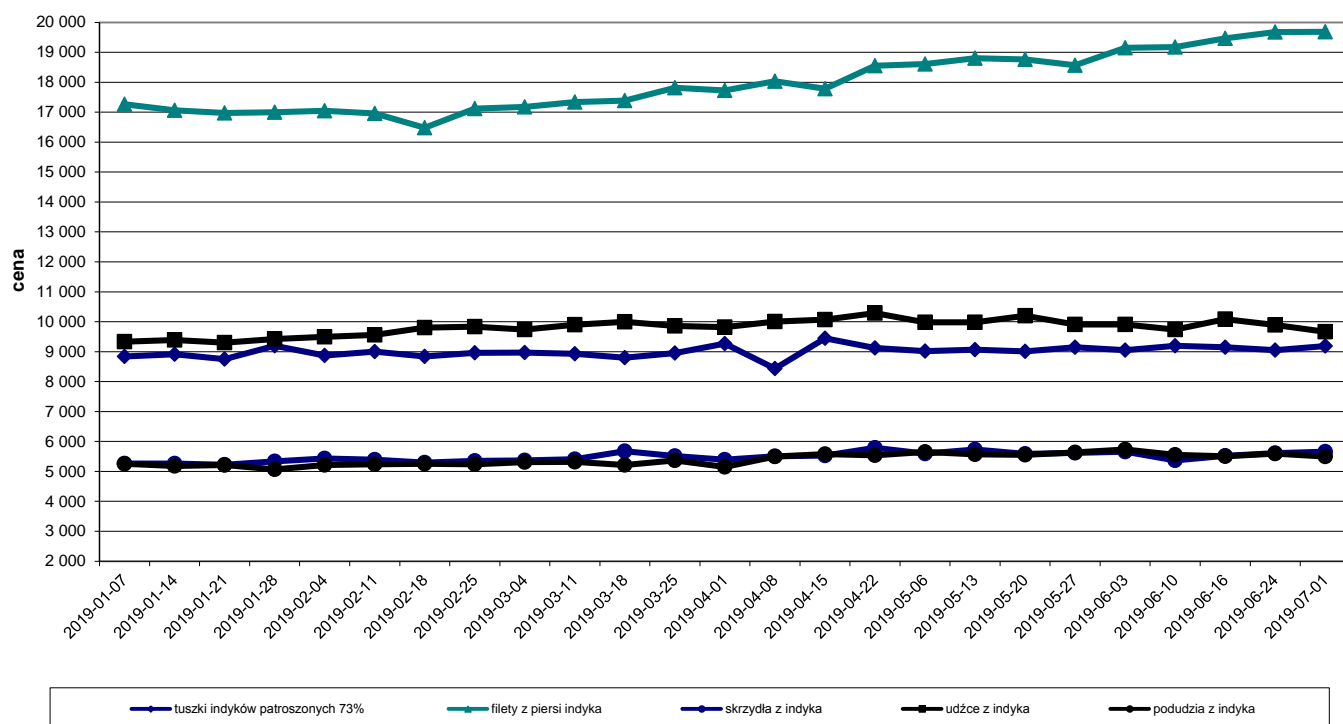

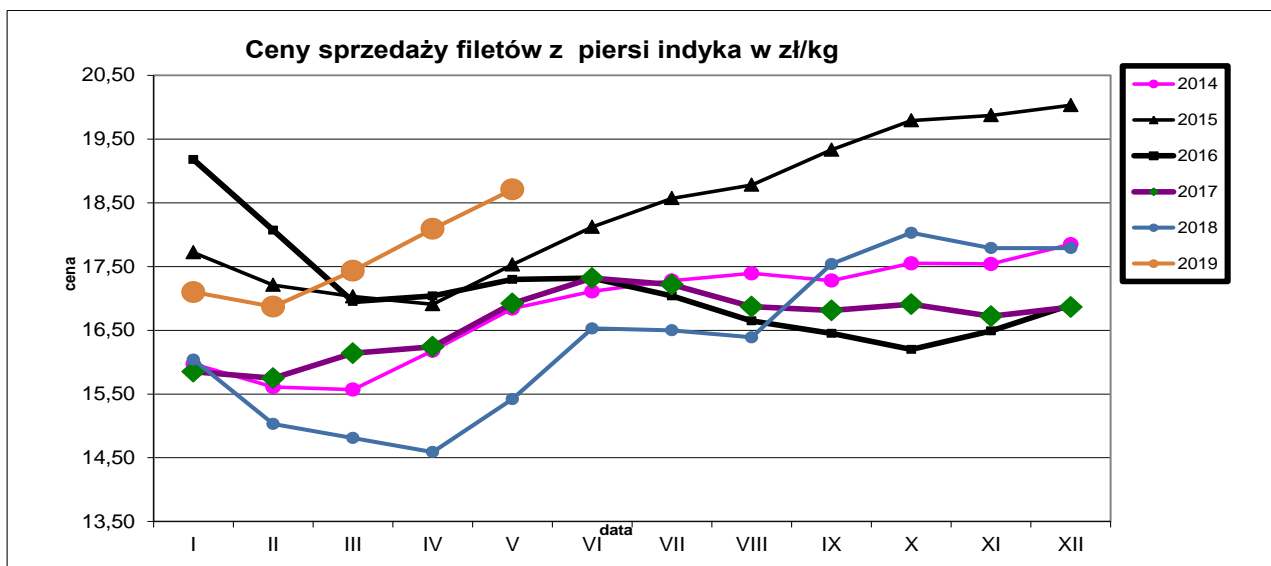

| Średnie miesięczne ceny sprzedaży kurczaków i indyków (w zł/kg) | | | | | |
|---|--------|----------|-----------|----------|----------|
| KURCZAKI | | | | | |
| Miesiące/ Regiony | POLSKA | Północny | Centralny | Poł-wsch | Zachodni |
| I 2019 | 4,76 | 4,94 | 4,67 | 4,54 | 5,32 |
| II 2019 | 5,55 | 5,64 | 5,49 | 5,52 | 5,99 |
| III 2019 | 5,70 | 5,82 | 5,65 | 5,58 | 6,03 |
| IV 2019 | 5,65 | 5,52 | 5,61 | 5,41 | 6,17 |
| V 2019 | 5,49 | 5,55 | 5,42 | 5,23 | 6,13 |
| INDYKI | | | | | |
| | POLSKA | Północny | Centralny | Poł-wsch | Zachodni |
| I 2019 | 8,90 | n | n | n | n |
| II 2019 | 8,90 | n | n | n | n |
| III 2019 | 8,92 | n | n | n | n |
| IV 2019 | 9,01 | n | n | n | n |
| V 2019 | 9,06 | n | n | n | n |

Średnie ceny **TUSZEK Z KURCZAKÓW (65%)** w Polsce i w UE w okresie I-VI 2018r.

wg danych Komisji Europejskiej

| KRAJ | 6.I | 7-13.I | 14-20.I | 21-27.I | 28.I-3.II | 4-10.II | 11-17.II | 18-24.II | 25.II-3.III | 4-10.III | 11-17.III | 18-24.III | 25.III-31.III | 1-7.IV | 8-14.IV | 15-21.IV | 22-28.IV | 29.IV-5.V | 6-12.V | 13-19.V | 20-26.V | 27.V-2.VI | 3-9.VI |
|---------------|-----|--------|---------|---------|-----------|---------|----------|----------|-------------|----------|-----------|-----------|---------------|--------|---------|----------|----------|-----------|--------|---------|---------|-----------|--------|
| Polska | 112 | 114 | 109 | 108 | 113 | 119 | 135 | 131 | 128 | 131 | 138 | 132 | 129 | 138 | 134 | 129 | 129 | 129 | 129 | 127 | 127 | 127 | 127 |
| UE | 184 | 183 | 182 | 182 | 182 | 183 | 185 | 183 | 182 | 183 | 185 | 185 | 185 | 188 | 189 | 188 | 189 | 189 | 189 | 188 | 190 | 190 | 191 |

Średnie ceny **TUSZEK Z KURCZAKÓW (65%)** w Polsce i w UE w okresie I-VI.2019

wg danych Komisji Europejskiej

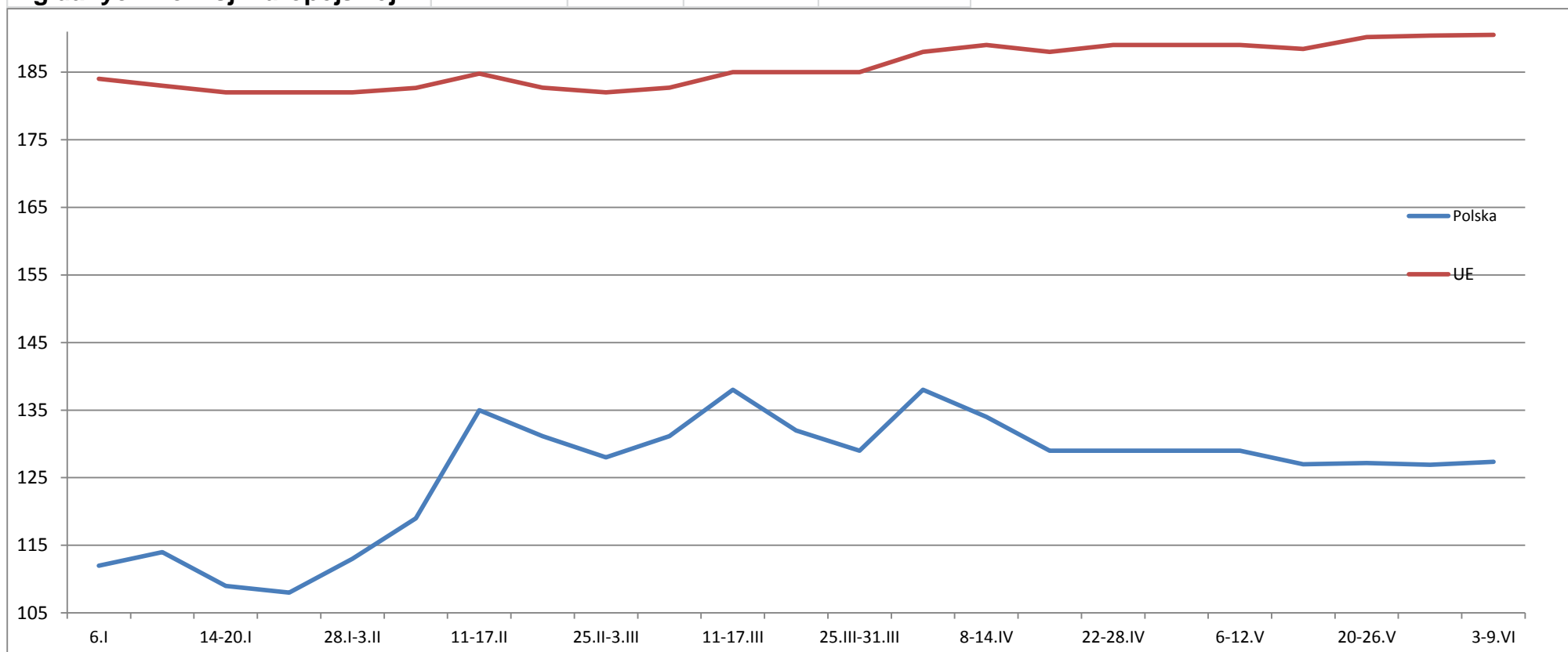

Średnie ceny TUSZEK Z KURCZAKÓW (65%) w latach 2015 - 2019

wg danych Zintegrowanego Systemu Rolniczej Informacji Rynkowej - MRiRW

| | | I | II | III | IV | V | VI | VII | VIII | IX | X | XI | XII |
|---|---------------|-----|-----|-----|-----|-----|-----|-----|------|-----|-----|-----|-----|
| TUSZEK Z KURCZAKÓW (65%) - [EUR/100kg] | | | | | | | | | | | | | |
| 2015r. | Polska | 121 | 128 | 132 | 125 | 132 | 139 | 139 | 143 | 133 | 125 | 119 | 115 |
| | UE | 186 | 186 | 188 | 188 | 188 | 192 | 193 | 194 | 190 | 187 | 182 | 180 |
| 2016r. | Polska | 115 | 117 | 126 | 118 | 129 | 122 | 129 | 132 | 119 | 110 | 108 | 106 |
| | UE | 180 | 178 | 179 | 178 | 183 | 182 | 179 | 177 | 176 | 175 | 174 | 174 |
| 2017r. | Polska | 110 | 120 | 125 | 118 | 117 | 129 | 132 | 131 | 127 | 122 | 127 | 123 |
| | UE | 176 | 178 | 178 | 181 | 182 | 185 | 178 | 184 | 184 | 182 | 183 | 183 |
| 2018r. | Polska | 124 | 132 | 133 | 125 | 130 | 138 | 140 | 142 | 131 | 118 | 114 | 104 |
| | UE | 183 | 183 | 185 | 185 | 187 | 191 | 189 | 190 | 188 | 186 | 186 | 183 |
| 2019r. | Polska | 111 | 127 | 132 | 132 | 128 | | | | | | | |
| | UE | 183 | 183 | 184 | 188 | 189 | | | | | | | |

| Tygodniowe ceny tuszki z kurczaka 65% w krajach UE (za 100kg) | | | | | | | | | | | | | | | | | | | | | | | | | | | | | | |
|--|---------|--------|----------|--------|--------|--------|---------|--------|-----------|---------|-----------|----------|--------|--------|--------|--------|--------|--------|----------|---------|--------|------------|---------|----------|----------|-----------|---------|--------|--------|-----------------------|
| data | tydzień | Belgia | Bulgaria | Czechy | Dania | Niemcy | Estonia | Grecja | Hiszpania | Francja | Chorwacja | Irlandia | Włochy | Cypr | Litwa | Łotwa | Węgry | Malta | Holandia | Austria | Polska | Portugalia | Rumunia | Słowenia | Słowacja | Finlandia | Szwecja | Anglia | UE_27 | tygodniowa zmiana cen |
| 2018-12-31 | 1 | 147,00 | 157,68 | 212,66 | 242,39 | 282,00 | c | 198,33 | 156,17 | 230,00 | 180,14 | 209,18 | 206,25 | 248,16 | c | 158,11 | 151,48 | (*) | c | 229,61 | 111,87 | 139,00 | 141,51 | 214,17 | 175,86 | 296,45 | 271,62 | 168,68 | 184,23 | ↑ + 0,8% |
| 2019-01-07 | 2 | 150,00 | 154,09 | 210,59 | 254,76 | 282,00 | c | 199,83 | 156,64 | 230,00 | 183,04 | 209,18 | 186,25 | 247,97 | c | 149,80 | 151,89 | (*) | 176,00 | 224,45 | 113,67 | 149,00 | 141,04 | 213,07 | 162,59 | 299,96 | 271,28 | 168,63 | 182,97 | ↓ - 0,7% |
| 2019-01-14 | 3 | 150,00 | 140,62 | 211,16 | 265,66 | 282,00 | c | 200,00 | 156,17 | 230,00 | 182,93 | 210,51 | 186,26 | 249,26 | c | 156,20 | 150,12 | (*) | 176,00 | 226,91 | 109,09 | 149,00 | 140,58 | 216,45 | 166,29 | 296,66 | 249,52 | 170,91 | 182,28 | ↔ - 0,4% |
| 2019-01-21 | 4 | 152,00 | 139,31 | 212,57 | 239,21 | 282,00 | c | 201,00 | 156,51 | 230,00 | 181,40 | 210,51 | 182,50 | 249,26 | c | 154,77 | 153,62 | (*) | 176,00 | 226,41 | 107,71 | 149,00 | 138,92 | 206,69 | 160,12 | 299,12 | 235,27 | 173,57 | 181,75 | ↔ - 0,3% |
| 2019-01-28 | 5 | 157,00 | 163,20 | 210,54 | 229,32 | 282,00 | c | 202,17 | 155,85 | 230,00 | 181,06 | 210,51 | 171,25 | 249,26 | c | 154,12 | 153,69 | (*) | 176,00 | 223,79 | 112,72 | 145,00 | 138,60 | 215,44 | 166,82 | 296,94 | 238,28 | 173,85 | 181,63 | ↔ - 0,1% |
| 2019-02-04 | 6 | 163,00 | 139,72 | 211,59 | 255,74 | 282,00 | c | 202,17 | 154,99 | 230,00 | 182,00 | 210,51 | 171,25 | 253,01 | c | 145,32 | 153,65 | (*) | 176,00 | 220,62 | 118,97 | 145,00 | 139,84 | 217,11 | 165,99 | 297,95 | 237,60 | (*) | 182,66 | ↔ + 0,6% |
| 2019-02-11 | 7 | 166,00 | 139,09 | 214,10 | 233,18 | 282,00 | c | 201,50 | 144,33 | 230,00 | 184,69 | 210,51 | 176,25 | 253,01 | c | 146,69 | 153,67 | (*) | 176,00 | 230,48 | 134,58 | 145,00 | 139,58 | 215,47 | 176,35 | 297,94 | 268,91 | (*) | 184,78 | ↑ + 1,2% |
| 2019-02-18 | 8 | 167,00 | 145,66 | 212,17 | 205,31 | 282,00 | c | (*) | 141,63 | 230,00 | 179,62 | 213,17 | 168,75 | 253,01 | c | 155,36 | 152,39 | (*) | 176,00 | 228,05 | 131,16 | 145,00 | 139,72 | 206,54 | 168,29 | 301,33 | 230,15 | (*) | 182,69 | ↓ - 1,1% |
| 2019-02-25 | 9 | 167,00 | 152,92 | 212,50 | 237,76 | 282,00 | c | (*) | 143,20 | 230,00 | 178,50 | 213,17 | 158,75 | 253,01 | c | 150,95 | 151,66 | 233,75 | 176,00 | 230,40 | 128,02 | 145,00 | 139,76 | 212,32 | 189,03 | 298,33 | 233,92 | 176,00 | 182,19 | ↓ - 0,2% |
| 2019-03-04 | 10 | 167,00 | 151,20 | 211,09 | 242,60 | 282,00 | c | (*) | 143,75 | 230,00 | 182,05 | 213,17 | 163,75 | 253,01 | c | 151,22 | 151,75 | 223,75 | 176,00 | 228,02 | 130,77 | 144,00 | 144,38 | 210,38 | 181,39 | 299,19 | 243,40 | 176,49 | 183,39 | ↑ + 0,7% |
| 2019-03-11 | 11 | 167,00 | 141,55 | 211,65 | 200,23 | 282,00 | c | (*) | 146,47 | 230,00 | 184,58 | 213,17 | 168,75 | 251,89 | c | 154,23 | 153,42 | (*) | 176,00 | 230,92 | 138,18 | 144,00 | 143,97 | 211,49 | 183,75 | 298,68 | (*) | (*) | 184,98 | ↑ + 0,9% |
| 2019-03-18 | 12 | 169,00 | 147,03 | 211,75 | 237,05 | 282,00 | c | 202,33 | 147,03 | 230,00 | 177,42 | 212,52 | 173,75 | 251,89 | 166,51 | 154,93 | 153,07 | (*) | 176,00 | 230,75 | 132,24 | 144,00 | 143,83 | 207,08 | 187,75 | 299,22 | 222,29 | 176,61 | 184,76 | ↓ - 0,2% |
| 2019-03-25 | 13 | 169,00 | 159,90 | 210,26 | 224,38 | 282,00 | c | 202,33 | 147,14 | 230,00 | 185,58 | 212,52 | 178,75 | 251,89 | c | 153,84 | 155,01 | (*) | 176,00 | 232,35 | 128,66 | 144,00 | 145,43 | 202,30 | 170,74 | 299,71 | 244,37 | 177,25 | 185,00 | ↔ + 0,1% |
| 2019-04-01 | 14 | 170,00 | 157,41 | 210,55 | 230,42 | 283,00 | c | 202,33 | 147,84 | 230,00 | 181,60 | 212,52 | 200,00 | 251,89 | c | 163,40 | 152,47 | (*) | 174,00 | 234,29 | 137,89 | 135,00 | 145,71 | 213,74 | 178,39 | 299,24 | 239,80 | 176,96 | 188,33 | ↑ + 1,8% |
| 2019-04-08 | 15 | 170,00 | 147,61 | 215,34 | 241,27 | 284,00 | c | 203,33 | 149,11 | 230,00 | 181,51 | 212,52 | 207,50 | 251,89 | c | 157,30 | 151,98 | (*) | 174,00 | 222,70 | 134,14 | 135,00 | 145,87 | 210,44 | 184,37 | 298,52 | 245,27 | 176,04 | 188,62 | ↔ + 0,2% |
| 2019-04-15 | 16 | 170,00 | 154,81 | 215,41 | 202,41 | 284,00 | c | 202,83 | 149,27 | 230,00 | 185,99 | 212,85 | 210,00 | 251,89 | c | 160,03 | 154,60 | (*) | 174,00 | 234,51 | 128,63 | 138,00 | 148,06 | 211,12 | 184,37 | 300,04 | 222,59 | 175,55 | 187,71 | ↓ - 0,5% |
| 2019-04-22 | 17 | 170,00 | 152,01 | 212,58 | 227,30 | 285,00 | c | 202,17 | 150,39 | 230,00 | 180,50 | 212,85 | 210,00 | 251,89 | c | 161,18 | 153,13 | (*) | 174,00 | 232,96 | 129,15 | 138,00 | 150,64 | 209,57 | 193,57 | 300,74 | 235,53 | 175,53 | 188,38 | ↔ + 0,4% |
| 2019-04-29 | 18 | 170,00 | 159,68 | 213,22 | 226,65 | 287,00 | c | 201,33 | 151,69 | 230,00 | 186,52 | 212,85 | 210,00 | 251,89 | c | 161,71 | 145,04 | (*) | 174,00 | 235,02 | 129,14 | 142,00 | 150,72 | 210,35 | 170,88 | 300,25 | 231,37 | 176,22 | 188,58 | ↔ + 0,1% |
| 2019-05-06 | 19 | 170,00 | 153,75 | 212,54 | 214,31 | 287,00 | c | 202,50 | 152,73 | 230,00 | 186,50 | 212,85 | 215,00 | 251,89 | c | 159,84 | 146,96 | (*) | 174,00 | 240,80 | 129,32 | 147,00 | 151,52 | 209,14 | 174,86 | 300,57 | 222,05 | 172,28 | 188,68 | ↓ + 0,1% |
| 2019-05-13 | 20 | 170,00 | 144,75 | 215,75 | 237,55 | 287,00 | c | 201,67 | 153,65 | 230,00 | 184,26 | 212,85 | 212,50 | 251,89 | c | 155,57 | 148,56 | (*) | 174,00 | 246,39 | 127,09 | 155,00 | 152,47 | 207,91 | 177,97 | 301,15 | 222,85 | 170,25 | 188,43 | ↓ - 0,1% |
| 2019-05-20 | 21 | 170,00 | 157,72 | 214,84 | 232,32 | 287,00 | c | 201,67 | 159,76 | 230,00 | 184,47 | 210,85 | 225,00 | 251,89 | c | 155,45 | 152,35 | (*) | 174,00 | 243,84 | 127,16 | 158,00 | 152,88 | 205,66 | 169,43 | 300,11 | 226,87 | 168,30 | 190,19 | ↑ + 0,9% |
| 2019-05-27 | 22 | 170,00 | 155,67 | 212,14 | 231,91 | 287,00 | c | 202,00 | 164,62 | 230,00 | 182,15 | 210,85 | 225,00 | 251,89 | c | 154,19 | 151,67 | (*) | 174,00 | 241,87 | 126,93 | 158,00 | 153,31 | 200,93 | 171,44 | 299,34 | 222,10 | (*) | 190,40 | ↓ + 0,1% |
| 2019-06-03 | 23 | 170,00 | 155,56 | 216,36 | 218,26 | 287,00 | c | 203,17 | 167,61 | 230,00 | 186,43 | 210,85 | 222,50 | 251,89 | c | 144,79 | 152,94 | (*) | 174,00 | 237,68 | 127,34 | 158,00 | 154,14 | 205,95 | 170,80 | 300,61 | 228,79 | (*) | 190,51 | ↓ + 0,1% |

Wykorzystanie możliwe wyłącznie z podaniem źródła

| | | Miesięczne ceny tuszek z kurcząt (65%) w UE (za 100kg) | | | | | | | | | | | | | |
|------------|-----|---|----------|----------|----------|----------|----------|----------|----------|----------|----------|----------|----------|----------|----------------|
| | | 2018 | | | | | | 2019 | | | | | | | |
| MN/100 KG | | maj-18 | cze-18 | lip-18 | sie-18 | wrz-18 | paź-18 | lis-18 | gru-18 | sty-19 | lut-19 | mar-19 | kwi-19 | maj-19 | change -1 year |
| Belgia | EUR | 172,52 | 177,60 | 180,00 | 180,84 | 179,37 | 165,84 | 151,33 | 147,00 | 150,77 | 164,68 | 167,90 | 170,00 | 170,00 | -1,5% |
| Bulgaria | EUR | 156,97 | 154,22 | 154,54 | 157,52 | 153,35 | 140,41 | 143,73 | 151,15 | 149,58 | 145,45 | 150,21 | 153,41 | 153,88 | -2,0% |
| Bulgaria | BGN | 306,99 | 301,63 | 302,24 | 308,08 | 299,92 | 274,61 | 281,11 | 295,61 | 292,55 | 284,47 | 293,78 | 300,04 | 300,96 | -2,0% |
| Czechy | EUR | 195,32 | 193,98 | 195,93 | 198,08 | 200,82 | 204,25 | 207,44 | 210,81 | 211,56 | 212,38 | 211,32 | 213,45 | 213,83 | 9,5% |
| Czechy | CZK | 5002,79 | 5001,19 | 5067,47 | 5086,47 | 5145,59 | 5271,80 | 5378,87 | 5449,19 | 5426,10 | 5464,40 | 5426,12 | 5480,53 | 5507,42 | 10,1% |
| Dania | EUR | 242,98 | 247,57 | 243,77 | 235,21 | 234,68 | 245,67 | 240,72 | 236,76 | 248,03 | 232,09 | 227,20 | 225,44 | 228,46 | -6,0% |
| Dania | DKK | 1809,84 | 1844,20 | 1816,71 | 1753,65 | 1750,27 | 1832,65 | 1796,07 | 1767,42 | 1851,77 | 1732,11 | 1695,42 | 1682,90 | 1705,90 | -5,7% |
| Niemcy | EUR | 273,61 | 274,00 | 276,23 | 277,61 | 279,87 | 281,32 | 282,00 | 282,00 | 282,00 | 282,00 | 282,00 | 284,20 | 287,00 | 4,9% |
| Irlandia | EUR | 0,00 | 0,00 | 0,00 | 0,00 | 0,00 | 210,28 | 211,44 | 211,24 | 209,95 | 211,56 | 212,88 | 212,70 | 212,08 | |
| Grecja | EUR | 198,97 | 200,04 | 200,79 | 199,06 | 197,70 | 198,77 | 199,77 | 198,88 | 200,14 | 202,25 | 202,06 | 202,58 | 201,80 | 1,4% |
| Hiszpania | EUR | 163,54 | 170,33 | 175,54 | 178,45 | 168,96 | 161,49 | 156,90 | 156,09 | 156,31 | 147,39 | 145,82 | 149,32 | 156,28 | -4,4% |
| Francja | EUR | 230,00 | 230,00 | 230,00 | 230,00 | 230,00 | 230,00 | 230,00 | 230,00 | 230,00 | 230,00 | 230,00 | 230,00 | 230,00 | +0,0% |
| Chorwacja | EUR | 193,75 | 193,92 | 192,72 | 189,91 | 180,10 | 177,52 | 179,52 | 179,92 | 181,83 | 181,48 | 182,03 | 182,68 | 184,84 | -4,6% |
| Chorwacja | HRK | 1432,32 | 1431,63 | 1425,55 | 1410,00 | 1338,23 | 1318,06 | 1333,63 | 1332,55 | 1350,55 | 1345,68 | 1350,84 | 1357,10 | 1371,23 | -4,3% |
| Włochy | EUR | 214,76 | 208,50 | 188,35 | 190,36 | 199,29 | 213,79 | 222,17 | 212,94 | 187,34 | 170,09 | 170,04 | 207,08 | 217,50 | +1,3% |
| Cypr | EUR | 254,27 | 251,10 | 251,99 | 250,88 | 250,81 | 247,28 | 249,34 | 248,69 | 248,76 | 252,61 | 252,25 | 251,89 | 251,89 | -0,9% |
| Litwa | EUR | 149,68 | 155,88 | 158,42 | 157,53 | 153,37 | 149,10 | 146,52 | 153,53 | 155,10 | 150,92 | 153,20 | 160,56 | 157,27 | +5,1% |
| Węgry | EUR | 152,07 | 148,47 | 149,53 | 151,89 | 149,98 | 149,97 | 152,20 | 151,82 | 152,04 | 152,72 | 153,12 | 152,51 | 148,99 | -2,0% |
| Węgry | HUF | 48133,53 | 47860,63 | 48568,80 | 49053,76 | 48703,03 | 48555,51 | 49057,46 | 49000,06 | 48649,48 | 48549,45 | 48399,90 | 48970,27 | 48380,69 | +0,5% |
| Malta | EUR | 222,50 | 222,50 | 224,92 | 225,00 | 225,00 | 222,50 | 222,50 | 223,67 | 223,75 | 225,18 | 226,41 | 225,29 | 227,30 | +2,2% |
| Holandia | EUR | 0,00 | 0,00 | 0,00 | 0,00 | 0,00 | 176,00 | 176,00 | 0,00 | 0,00 | 176,00 | 176,00 | 174,00 | 174,00 | |
| Austria | EUR | 223,01 | 224,92 | 228,95 | 227,51 | 234,55 | 226,23 | 224,77 | 228,82 | 226,36 | 226,68 | 230,50 | 231,38 | 241,99 | +8,5% |
| Polska | EUR | 129,85 | 137,62 | 140,49 | 142,23 | 130,68 | 118,47 | 113,42 | 103,58 | 110,82 | 126,54 | 132,03 | 132,23 | 127,92 | -1,5% |
| Polska | PLN | 555,69 | 592,16 | 607,99 | 609,70 | 561,82 | 509,76 | 488,17 | 444,40 | 475,71 | 546,11 | 567,70 | 566,68 | 549,43 | -1,1% |
| Portugalia | EUR | 162,45 | 173,83 | 165,39 | 169,74 | 158,13 | 145,84 | 134,50 | 130,19 | 146,55 | 145,00 | 144,10 | 136,87 | 152,26 | -6,3% |
| Rumunia | EUR | 158,13 | 159,58 | 161,49 | 163,97 | 157,33 | 152,42 | 146,68 | 144,04 | 140,23 | 139,60 | 143,96 | 147,78 | 152,20 | -3,7% |
| Rumunia | RON | 734,06 | 743,80 | 751,19 | 761,39 | 731,20 | 711,13 | 683,70 | 670,16 | 659,19 | 662,96 | 684,32 | 703,23 | 724,35 | -1,3% |
| Slovenia | EUR | 210,43 | 210,59 | 209,98 | 208,15 | 209,49 | 210,52 | 217,98 | 216,65 | 212,91 | 213,19 | 208,25 | 211,16 | 206,95 | -1,7% |
| Słowacja | EUR | 152,15 | 156,88 | 160,47 | 161,00 | 160,93 | 162,72 | 162,33 | 161,48 | 165,98 | 172,54 | 181,69 | 184,22 | 173,14 | +13,8% |
| Finlandia | EUR | 272,30 | 270,83 | 270,05 | 271,29 | 270,80 | 269,98 | 271,81 | 273,24 | 297,96 | 298,74 | 299,12 | 299,68 | 300,35 | +10,3% |
| Szwecja | EUR | 226,56 | 228,68 | 232,17 | 250,33 | 262,39 | 236,15 | 236,51 | 236,53 | 254,04 | 243,11 | 241,39 | 235,50 | 227,12 | +0,2% |
| Szwecja | SEK | 2345,29 | 2350,47 | 2397,29 | 2617,87 | 2745,67 | 2450,52 | 2435,77 | 2432,06 | 2607,16 | 2548,82 | 2536,68 | 2467,73 | 2436,94 | +3,9% |
| Anglia | EUR | 168,76 | 172,06 | 171,00 | 169,29 | 169,83 | 172,04 | 172,17 | 169,11 | 170,94 | 173,70 | 176,74 | 176,03 | 170,79 | +1,2% |
| Anglia | GBP | 148,09 | 151,07 | 151,72 | 151,72 | 151,72 | 151,72 | 151,72 | 151,72 | 151,72 | 151,72 | 151,72 | 151,72 | 148,66 | +0,4% |
| EURO | EUR | 189,30 | 191,46 | 189,87 | 190,94 | 188,78 | 186,75 | 185,77 | 182,70 | 182,61 | 183,02 | 184,34 | 188,28 | 189,24 | -0,0% |

Wykorzystanie możliwe wyłącznie z podaniem źródła

HANDEL ZAGRANICZNY

Polski eksport, import mięsa drobiowego i podrobów (0207) i drobiu żywego (0105) za I-IV 2019r
(dane wstępne w trakcie weryfikacji-mogą być obarczone błędami)

| Mięso drobiowe - kod CN 0207 | | | | | | | |
|------------------------------|--------------------|--------------------|----------------|----------------------|--------------------|--------------------|----------------|
| WAŻNIEJSZE KRAJE | | | | | | | |
| EKSPORT | | | | | | | |
| I-IV 2018r | | | | I-IV 2019r | | | |
| Kraj | Wartość [tys. EUR] | Wartość [tys. PLN] | Wolumen [tony] | Kraj | Wartość [tys. EUR] | Wartość [tys. PLN] | Wolumen [tony] |
| OGÓLEM | 721 981 | 3 024 933 | 413 232 | OGÓLEM | 787 033 | 3 383 258 | 462 645 |
| Niemcy | 156 597 | 656 408 | 65 139 | Niemcy | 169 340 | 727 867 | 68 692 |
| Wielka Brytania | 97 136 | 406 944 | 35 261 | Wielka Brytania | 99 262 | 426 776 | 35 664 |
| Francja | 66 535 | 278 733 | 28 906 | Francja | 68 747 | 295 508 | 31 118 |
| Holandia | 59 198 | 248 114 | 29 302 | Holandia | 64 122 | 275 614 | 36 552 |
| Republika Czeska | 51 272 | 214 749 | 25 877 | Republika Czeska | 47 784 | 205 367 | 24 835 |
| Słowacja | 28 781 | 120 538 | 17 723 | Słowacja | 35 183 | 151 251 | 21 975 |
| Belgia | 27 598 | 115 668 | 13 817 | Hiszpania | 30 376 | 130 618 | 10 851 |
| Hiszpania | 26 584 | 111 333 | 12 190 | Belgia | 24 862 | 106 866 | 12 761 |
| Węgry | 19 104 | 80 058 | 11 097 | Litwa | 17 547 | 75 445 | 11 440 |
| Bulgaria | 17 046 | 71 373 | 16 765 | Hongkong | 16 595 | 71 387 | 14 324 |
| Hongkong | 16 623 | 69 628 | 15 153 | Bulgaria | 16 187 | 69 616 | 15 189 |
| Litwa | 15 469 | 64 767 | 10 347 | Austria | 15 900 | 68 371 | 5 595 |
| Irlandia | 14 711 | 61 644 | 4 492 | Węgry | 15 565 | 66 878 | 9 198 |
| Austria | 12 962 | 54 307 | 4 756 | Irlandia | 15 005 | 64 488 | 4 794 |
| Rumunia | 11 637 | 48 721 | 8 515 | Chiny | 14 365 | 61 765 | 8 233 |
| Ukraina | 9 397 | 39 368 | 29 497 | Republika Południowa | 13 853 | 59 575 | 18 077 |

dane wstępne

Mięso drobiowe - kod CN 0207

WAŻNIEJSZE KRAJE

| IMPORT | | | | | | | |
|------------------|--------------------|--------------------|----------------|-----------------|--------------------|--------------------|----------------|
| I-IV 2018r | | | | I-IV 2019r | | | |
| Kraj | Wartość [tys. EUR] | Wartość [tys. PLN] | Wolumen [tony] | Kraj | Wartość [tys. EUR] | Wartość [tys. PLN] | Wolumen [tony] |
| OGÓLEM | 32 480 | 135 976 | 20 231 | OGÓLEM | 41 343 | 177 773 | 29 988 |
| Ukraina | 9 476 | 39 617 | 5 613 | Ukraina | 17 407 | 74 881 | 12 472 |
| Niemcy | 9 032 | 37 832 | 5 280 | Niemcy | 10 722 | 46 103 | 6 309 |
| Wielka Brytania | 5 238 | 21 952 | 2 847 | Wielka Brytania | 4 247 | 18 259 | 2 368 |
| Słowacja | 1 699 | 7 103 | 525 | Słowacja | 1 436 | 6 162 | 2 911 |
| Węgry | 1 577 | 6 598 | 1 954 | Węgry | 1 406 | 6 050 | 973 |
| Włochy | 1 402 | 5 877 | 1 442 | Włochy | 1 261 | 5 405 | 1 182 |
| Francja | 1 284 | 5 380 | 753 | Holandia | 1 172 | 5 044 | 1 504 |
| Holandia | 621 | 2 606 | 297 | Francja | 1 000 | 4 289 | 350 |
| Rumunia | 481 | 2 016 | 187 | Szwecja | 630 | 2 699 | 539 |
| Hiszpania | 398 | 1 670 | 429 | Dania | 530 | 2 288 | 306 |
| Republika Czeska | 334 | 1 401 | 85 | Hiszpania | 321 | 1 387 | 203 |
| Austria | 252 | 1 058 | 48 | Austria | 271 | 1 167 | 52 |
| Finlandia | 175 | 731 | 161 | Rumunia | 208 | 892 | 68 |
| Belgia | 126 | 527 | 232 | Belgia | 191 | 820 | 149 |
| Litwa | 116 | 487 | 76 | Finlandia | 158 | 677 | 199 |
| Dania | 114 | 476 | 125 | Irlandia | 151 | 649 | 207 |

dane wstępne

drób żywy - kod CN 0105**WAŻNIEJSZE KRAJE**

| EKSPORT | | | | | | | |
|-------------------|---------------------------|---------------------------|-----------------------|-------------------|---------------------------|---------------------------|-----------------------|
| I-IV 2018r | | | | I-IV 2019r | | | |
| Kraj | Wartość [tys. EUR] | Wartość [tys. PLN] | Wolumen [tony] | Kraj | Wartość [tys. EUR] | Wartość [tys. PLN] | Wolumen [tony] |
| OGÓLEM | 21 384 | 89 577 | 9 757 | OGÓLEM | 24 848 | 106 813 | 10 370 |
| Niemcy | 11 170 | 46 785 | 8 539 | Niemcy | 12 429 | 53 363 | 8 763 |
| Ukraina | 4 876 | 20 443 | 589 | Ukraina | 5 161 | 22 188 | 586 |
| Chiny | 2 300 | 9 638 | 5 | Chiny | 2 668 | 11 529 | 7 |
| Białoruś | 1 130 | 4 739 | 115 | Białoruś | 2 117 | 9 094 | 218 |
| Litwa | 579 | 2 433 | 371 | Holandia | 798 | 3 431 | 653 |
| India | 316 | 1 318 | 2 | Węgry | 389 | 1 675 | 16 |
| Rosja | 247 | 1 029 | 6 | Rosja | 357 | 1 534 | 9 |
| Holandia | 240 | 996 | 96 | Litwa | 343 | 1 472 | 73 |
| Sri Lanka | 235 | 977 | 1 | Republika Czeska | 176 | 759 | 6 |
| Węgry | 137 | 573 | 7 | Egipt | 147 | 632 | 4 |
| Republika Czeska | 81 | 342 | 2 | Brazylia | 124 | 532 | 0 |
| Słowacja | 58 | 240 | 23 | Serbia | 72 | 309 | 10 |

dane wstępne

drób żywy - kod CN 0105**WAŻNIEJSZE KRAJE**

| IMPORT | | | | | | | |
|--------------------|---------------------------|---------------------------|-----------------------|-------------------|---------------------------|---------------------------|-----------------------|
| I-IV 2018r | | | | I-IV 2019r | | | |
| Kraj | Wartość [tys. EUR] | Wartość [tys. PLN] | Wolumen [tony] | Kraj | Wartość [tys. EUR] | Wartość [tys. PLN] | Wolumen [tony] |
| OGÓLEM | 50 718 | 212 443 | 34 202 | OGÓLEM | 46 361 | 199 250 | 31 890 |
| Holandia | 12 731 | 53 296 | 7 615 | Niemcy | 10 620 | 45 653 | 3 771 |
| Niemcy | 10 694 | 44 839 | 3 051 | Holandia | 9 692 | 41 650 | 6 226 |
| Republika Czeska | 8 050 | 33 753 | 5 954 | Węgry | 8 647 | 37 145 | 8 157 |
| Słowacja | 6 330 | 26 507 | 8 989 | Republika Czeska | 6 257 | 26 901 | 4 486 |
| Węgry | 4 558 | 19 089 | 4 837 | Dania | 2 883 | 12 405 | 316 |
| Dania | 2 225 | 9 312 | 240 | Słowacja | 2 584 | 11 092 | 4 762 |
| Francja | 1 740 | 7 288 | 115 | Austria | 2 156 | 9 280 | 172 |
| Austria | 1 334 | 5 567 | 51 | Litwa | 1 877 | 8 061 | 2 910 |
| Litwa | 1 020 | 4 268 | 1 829 | Francja | 1 073 | 4 609 | 199 |
| Wielka Brytania | 834 | 3 476 | 17 | Szwecja | 219 | 937 | 3 |
| Włochy | 573 | 2 413 | 66 | Łotwa | 211 | 908 | 638 |
| Łotwa | 278 | 1 161 | 727 | Wielka Brytania | 44 | 189 | 2 |
| Franc. Teryt. Płd. | 121 | 506 | 4 | Estonia | 30 | 132 | 62 |
| Rumunia | 121 | 506 | 590 | Belgia | 25 | 109 | 36 |

dane wstępne

Wydawca:

Ministerstwo Rolnictwa i Rozwoju Wsi, Departament Promocji i Jakości Żywności

ul. Wspólna 30

00-930 Warszawa

tel. (022) 623-16-06

fax (022) 623-27-06

Internet: [strona ZSRiR](#)**Autor:**Małgorzata Czeżko, tel. (022) 623-16-06; E-mail: [Małgorzata.Czeżko@minrol.gov.pl](mailto:Malgorzata.Czeżko@minrol.gov.pl)**Warunki otrzymywania biuletynu:**

Biuletyn udostępniany jest wszystkim zainteresowanym bezpłatnie.