

ZINTEGROWANY SYSTEM ROLNICZEJ INFORMACJI RYNKOWEJ-(ZSRIR)

(podstawa prawna: ustawa o rolniczych badaniach rynkowych z dnia 30 marca 2001 r.)

WYDZIAŁ INFORMACJI RYNKOWEJ I STATYSTYKI ROLNEJ

**RYNEK MIĘSA DROBIOWEGO**

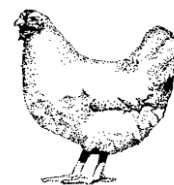

Nr 6 2020  
13 lutego 2020 r.

**NOTOWANIA Z OKRESU:3-9.02.20r.**

Z uwagi na zbyt małą ilość podmiotów przesyłających dane nie prezentujemy cen towarów we wszystkich regionach. Badanie cen skupu i sprzedaży prowadzone jest na reprezentatywnej próbie, natomiast cen giełdowych na wybranych giełdach towarowych. Średnie ceny netto liczone są jako średnia ważona. Średnie ceny skupu netto (bez VAT) w zakładach drobiarskich

Ceny skupu drobiu rzeźnego za okres: 2020-02-03 - 2020-02-09

TOWAR	POLSKA		MAKROREGIONY*							
			PÓŁNOCNY		CENTRALNY		POŁUD-WSCHOD		ZACHODNI	
	cena w zł/tonę	Zmiana ceny [%]	cena w zł/tonę	Zmiana ceny [%]	cena w zł/tonę	Zmiana ceny [%]	cena w zł/tonę	Zmiana ceny [%]	cena w zł/tonę	Zmiana ceny [%]
kurczęta typu brojler	3 322	0,8	3 372	0,1	3 306	0,4	3 457	0,3	3 308	2,0
indory	5 646	-0,1	5 558	0,1					5 883	-1,4
indyczki	5 451	-1,0	5 342	-0,4	5 510	-1,3	5 550	-0,9	5 485	-0,9
kaczki typu brojler	4 375	-0,4								
gęsi tuczone										
kury mięsne ze stad reprodukcyjnych,	2 071	1,0								

cena w zł/tonę

Ceny skupu drobiu rzeźnego (netto bez VAT)

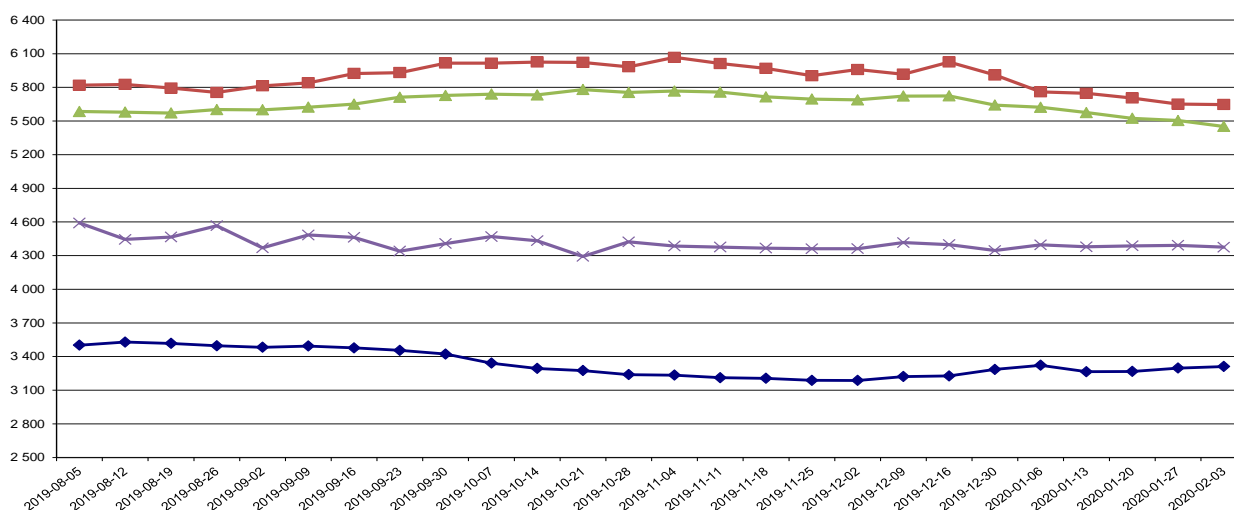

kurczęta typu brojler

indory

indyczki

kaczki typu brojler

Porównanie aktualnych cen skupu i sprzedaży drobiu (3-9.02.2020r) z cenami w analogicznym okresie roku 2019 i ubiegłym tygodniem.

Towar	CENA [zł/kg]					OBROTY	
	09.02.2020	02.02.2020	10.02.2019	Zmiana tygodniowa	Zmiana roczna	Zmiana tygodniowa	Zmiana roczna
Kurczęta typu brojler	3,32	3,30	3,23	0,7%	2,8%	↑	↑
Indory	5,65	5,65	5,82	-0,1%	-3,0%	↑	↑
Indyczki	5,45	5,50	5,47	-1,0%	-0,3%	↓	↑
Kaczki typu brojler	4,38	4,39	4,69	-0,4%	-6,7%	↓	↑
Tuszki kurcząt patroszonych 65%	5,27	5,21	5,18	1,1%	1,7%	↑	↓
Ćwiartki z kurczaka	3,80	3,85	3,28	-1,2%	15,8%	↑	↓
Filety z piersi kurczaka	12,75	12,55	13,35	1,6%	-4,5%	↓	↑
Filety z piersi indyka	18,96	19,25	17,05	-1,5%	11,2%	↓	↑
Skrzydła z indyka	5,48	5,58	5,43	-1,8%	0,9%	↓	↑
Udźce z indyka	9,93	10,23	9,50	-2,9%	4,5%	↓	↑
Podudzia z indyka	5,46	5,66	5,21	-3,5%	4,8%	↑	↑

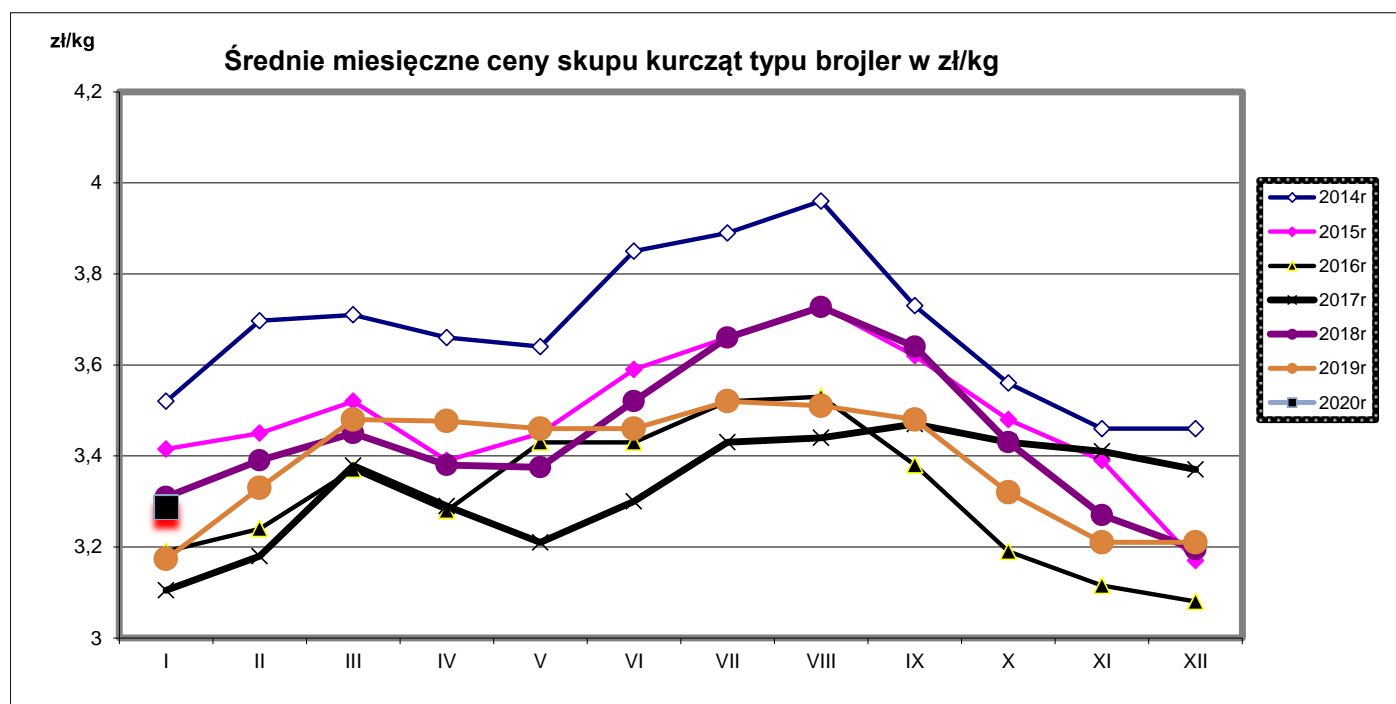

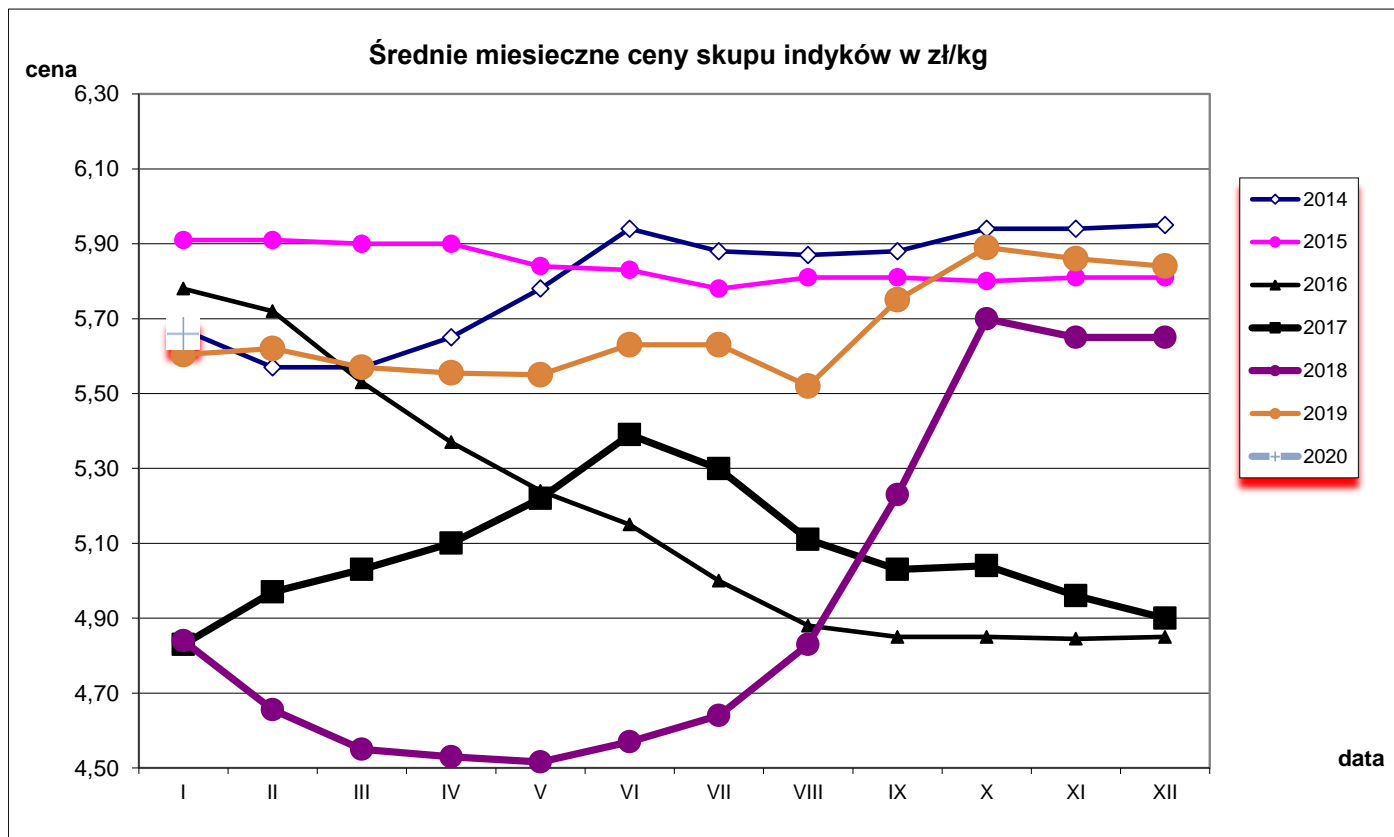

**Średnie miesięczne ceny skupu kurcząt i indyków ( typ brojler, w zł/kg)**

Miesiące/ Regiony	KURCZĘTA				
	POLSKA	Północny	Centralny	Poł-wsch	Zachodni
I 2019	3,29	3,35	3,28	3,37	3,25
Miesiące/ Regiony	INDYKI				
	POLSKA	Północny	Centralny	Poł-wsch	Zachodni
I 2019	5,66	5,57	5,64	5,72	5,85

## Średnie ceny sprzedaży netto (bez VAT) w zakładach drobiarskich (na rynek UE- w tym kraj)

Ceny sprzedaży miesa drobiowego za okres: **2020-02-03 - 2020-02-09**

TOWAR	POLSKA		MAKROREGIONY*							
	cena w zł/tonę	Zmiana ceny [%]	PÓŁNOCNY		CENTRALNY		POŁUD-WSCHOD		ZACHODNI	
			cena w zł/tonę	Zmiana ceny [%]	cena w zł/tonę	Zmiana ceny [%]	cena w zł/tonę	Zmiana ceny [%]	cena w zł/tonę	Zmiana ceny [%]
tuszki kurcząt patroszonych 65% bez szyj	5 977	-2,7	6 402	-2,3	5 670	-3,4			6 457	-1,6
tuszki kurcząt patroszonych 65% z szyjami	5 233	1,2	5 203	-8,1	5 201	1,5	5 167	-0,3	5 804	4,4
tuszki indyków patroszonych 73%	9 524	4,2	11 267	-4,7	8 920	0,0			10 043	1,1
ćwiartki z kurczaka	3 799	-1,2	3 930	-2,1	3 716	-1,6	4 152	-4,1	3 910	0,2
skrzydła z kurczaka	5 806	6,5	6 329	-1,8	5 558	9,6	4 810	-3,2	6 026	1,9
filety z piersi kurczaka	12 751	1,6	12 232	-0,3	12 605	1,9	12 369	-1,6	13 377	2,0
nogi z kurczaka	5 417	-3,9	5 220	-1,6	5 440	-10,2	5 880	-3,1	5 473	-0,9
podudzia z kurczaka	5 278	-2,5	5 406	7,8	5 252	-3,8	6 446	-0,2	5 266	-3,6
uda z kurczaka	5 542	-3,0	5 789	4,2	5 598	-4,0	5 964	1,5	5 283	-3,4
filety z piersi indyka	18 959	-1,5	18 655	0,0	20 380	-2,5	18 474	-3,5	19 011	-1,2
skrzydła z indyka	5 480	-1,8	5 385	0,0	5 800	-2,7	5 463	0,9	5 554	-1,3
udźce z indyka	9 932	-2,9	10 238	0,9	8 963	-10,0	9 603	1,0	10 608	-2,7
podudzia z indyka	5 460	-2,0	5 380	-1,3	5 494	-3,8	4 506	-2,3	6 957	1,2
wątroby z kurczaka	2 637	5,5	2 784	-3,2	2 518	11,7			2 372	-10,1
wątroby z indyka	4 298	-5,6	4 095	-6,0	4 510	-7,0	3 858	-6,9	4 725	0,2

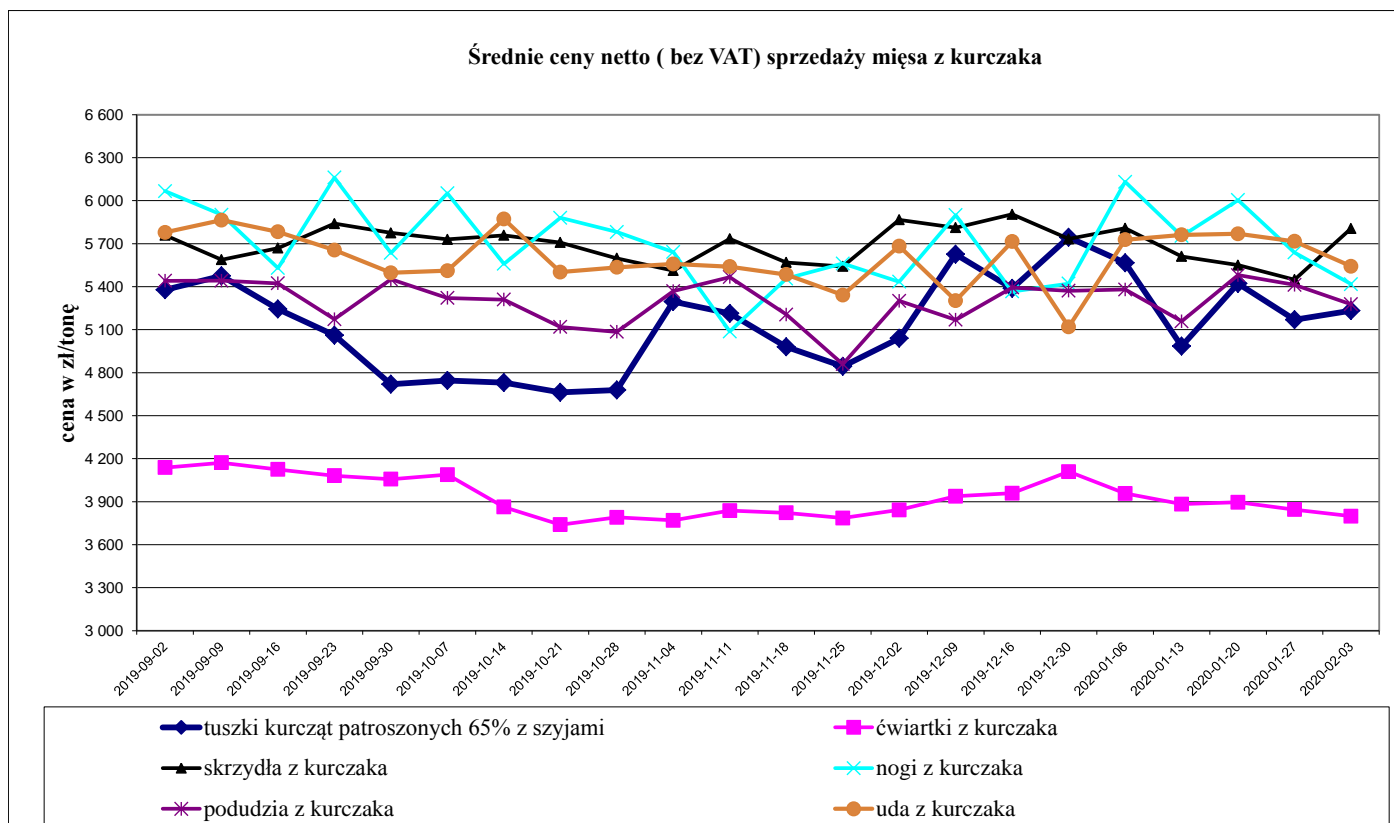

### Średnie ceny netto ( bez VAT) sprzedaży filetów z piersi kurczaka

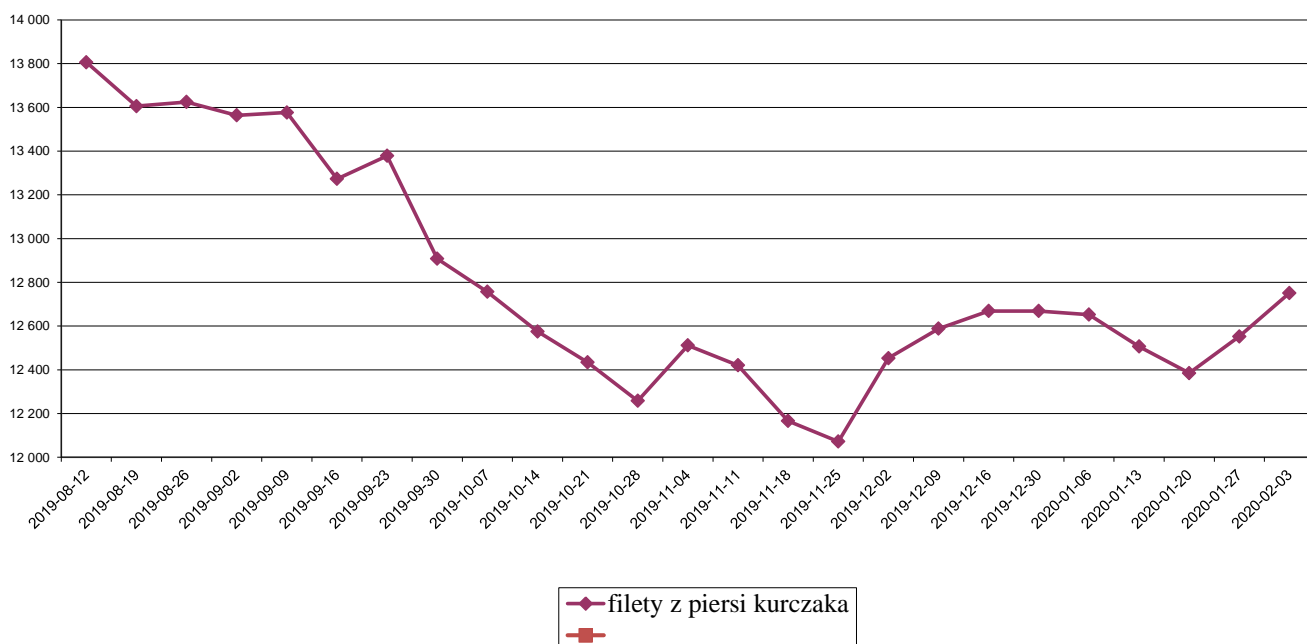

### Średnie ceny netto ( bez VAT) sprzedaży mięsa z indyka

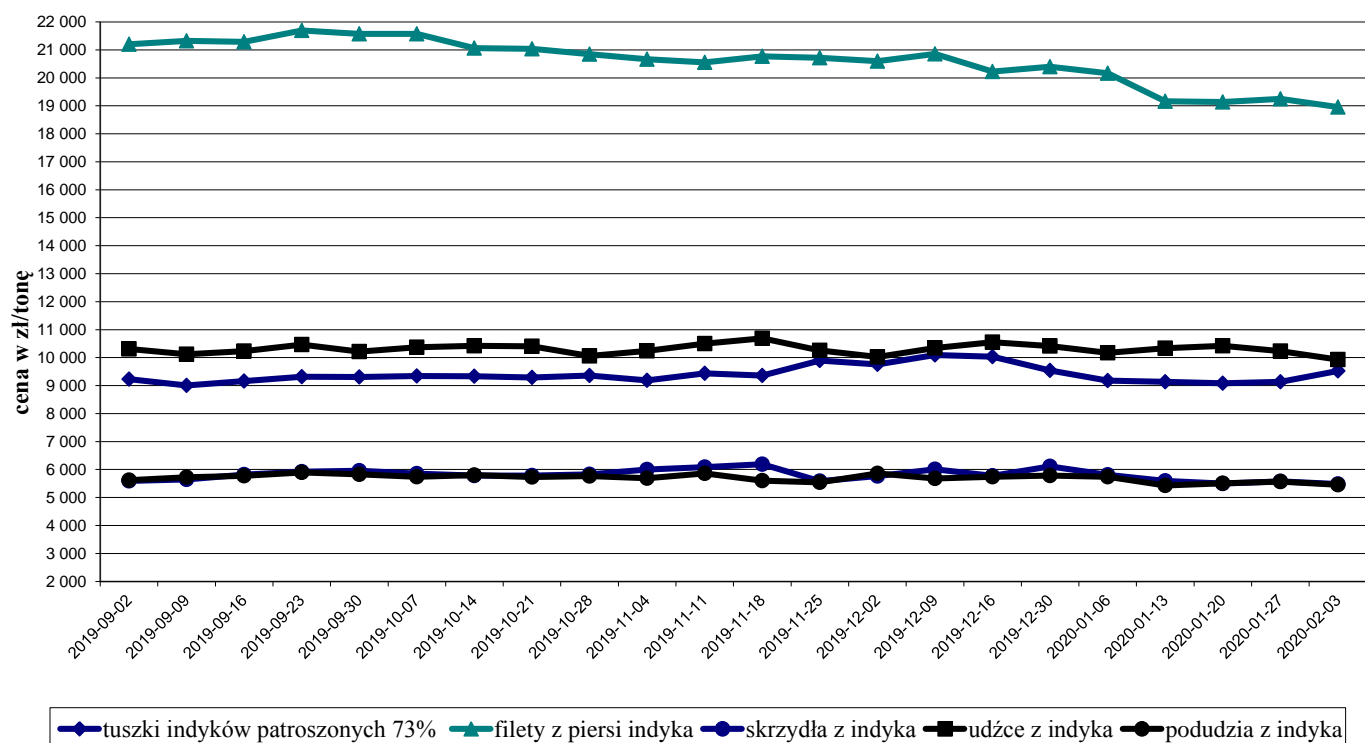

**Ceny sprzedaży netto ( bez VAT) mięsa drobiowego LUZEM za okres: 2020-02-03 - 2020-02-09**

TOWAR			MAKROREGIONY*							
			PÓŁNOCNY		CENTRALNY		POŁUD-WSCHOD		ZACHODNI	
	cena w zł/tonę	Zmiana ceny [%]	cena w zł/tonę	Zmiana ceny [%]	cena w zł/tonę	Zmiana ceny [%]	cena w zł/tonę	Zmiana ceny [%]	cena w zł/tonę	Zmiana ceny [%]
tuszki kurcząt patroszonych 65% bez szyj	5960	-2,4	6402	-2,3	5607	-2,2			6457	-1,6
tuszki kurcząt patroszonych 65% z szyjami	5137	1,1	5203	-8,1	5118	1,7	5174	0,1	5268	-1,8
tuszki indyków patroszonych 73%	9524	4,2	11267	-4,7	8920	0,0			10043	1,1
ćwiartki z kurczaka	3 670,4	-2,1	3 854,2	-2,4	3 508,2	-3,4	4 163,4	-4,4	3 886,0	0,3
skrzydła z kurczaka	5744	7,7	6357	-2,0	5337	11,6	4862	-3,5	6049	1,7
filety z piersi kurczaka	12463	2,7	11986	0,1	12000	4,1	12378	-1,5	13485	1,7
nogi z kurczaka	5380	-3,8	5220	-1,6	5412	-9,0	5880	-3,1	5203	-5,0
podudzia z kurczaka	4905	4,2	5434	8,2	4806	5,0	6604	0,2	4819	0,9
uda z kurczaka	4949	1,2	5810	7,2	4805	1,9	6102	-0,2	4999	2,3
filety z piersi indyka	18955	-2,0	18493	-0,5	20380	-2,5	18474	-3,5	19043	-1,0
skrzydła z indyka	5455	-2,0	5349	-0,1	5800	-2,7	5463	0,9	5564	-1,5
udźce z indyka	9858	-2,6	10081	1,4	8960	-10,0	9603	1,0	10875	-0,9
podudzia z indyka	5426	-1,9	5328	-1,4	5490	-3,9	4506	-2,3	6987	1,5
wątroby z kurczaka	2469	5,5	2608	-0,6	2349	10,2			2200	-10,5
wątroby z indyka	4065	-8,4	3908	-7,7	4510	-7,0	3858	-6,9	4422	-0,1

**Ceny sprzedaży netto ( bez VAT) mięsa drobiowego KONFEKCJONOWANEGO za okres: 2020-02-03 - 2020-02-09**

TOWAR	POLSKA		MAKROREGIONY*							
			PÓŁNOCNY		CENTRALNY		POŁUD-WSCHOD		ZACHODNI	
	cena w zł/tonę	Zmiana ceny [%]	cena w zł/tonę	Zmiana ceny [%]	cena w zł/tonę	Zmiana ceny [%]	cena w zł/tonę	Zmiana ceny [%]	cena w zł/tonę	Zmiana ceny [%]
tuszki kurcząt patroszonych 65% bez szyj	6236,4	-2,7			6236,4	-2,7				
tuszki kurcząt patroszonych 65% z szyjami	6 647	0,2			7 076	-2,2	5 119	-2,2	6 706	1,6
tuszki indyków patroszonych 73%										
ćwiartki z kurczaka	4 788	-4,5	4 562	-1,0	4 911	-10,6	3 917	-19,5	4 308	0,3
skrzydła z kurczaka	6 166	2,9	5 513	0,2	6 415	4,1	3 627	0,5	5 867	2,6
filety z piersi kurczaka	13 453	1,1	12 815	-1,5	13 793	1,9	11 756	-6,9	13 090	2,0
nogi z kurczaka	5 768	-2,9			7 390	-5,5			5 583	-1,4
podudzia z kurczaka	6 011	-7,9	4 937	1,5	6 414	-4,4	5 770	-3,0	5 583	-8,4
uda z kurczaka	6 046	-3,5	5 759	-0,7	6 142	-2,3	5 227	11,5	5 682	-10,3
filety z piersi indyka	18 968	-0,1	18 960	0,9					18 977	-1,3
skrzydła z indyka	5 803	0,5	6 530	0,0					5 536	-1,1
udźce z indyka	10 984	-7,0	12 430	2,0					9 416	-2,1
podudzia z indyka	7 799	1,4	8 180	-0,8					6 236	-8,2
wątroby z kurczaka	4 067	-0,7	3 545	-5,2	4 628	0,8	3 936	-3,4	3 616	-3,2
wątroby z indyka	5 056	0,2	5 360	-0,2					4 911	-0,2

Średnie miesięczne ceny sprzedaży kurczaków i indyków (w zł/kg)					
KURCZAKI					
Miesiące/ Regiony	POLSKA	Północny	Centralny	Poł-wsch	Zachodni
I 2019	5,38	5,52	5,34	5,18	5,77
INDYKI					
	POLSKA	Północny	Centralny	Poł-wsch	Zachodni
I 2019	9,23	n	n	n	n

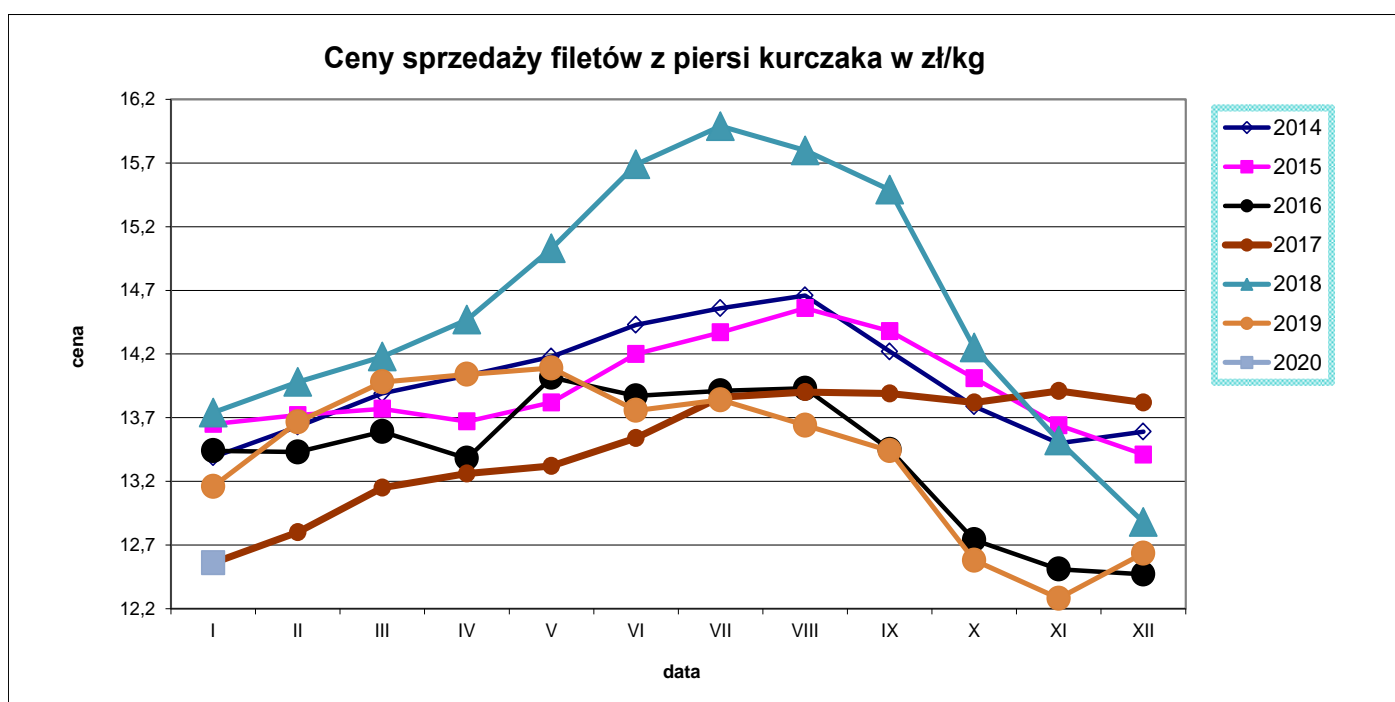
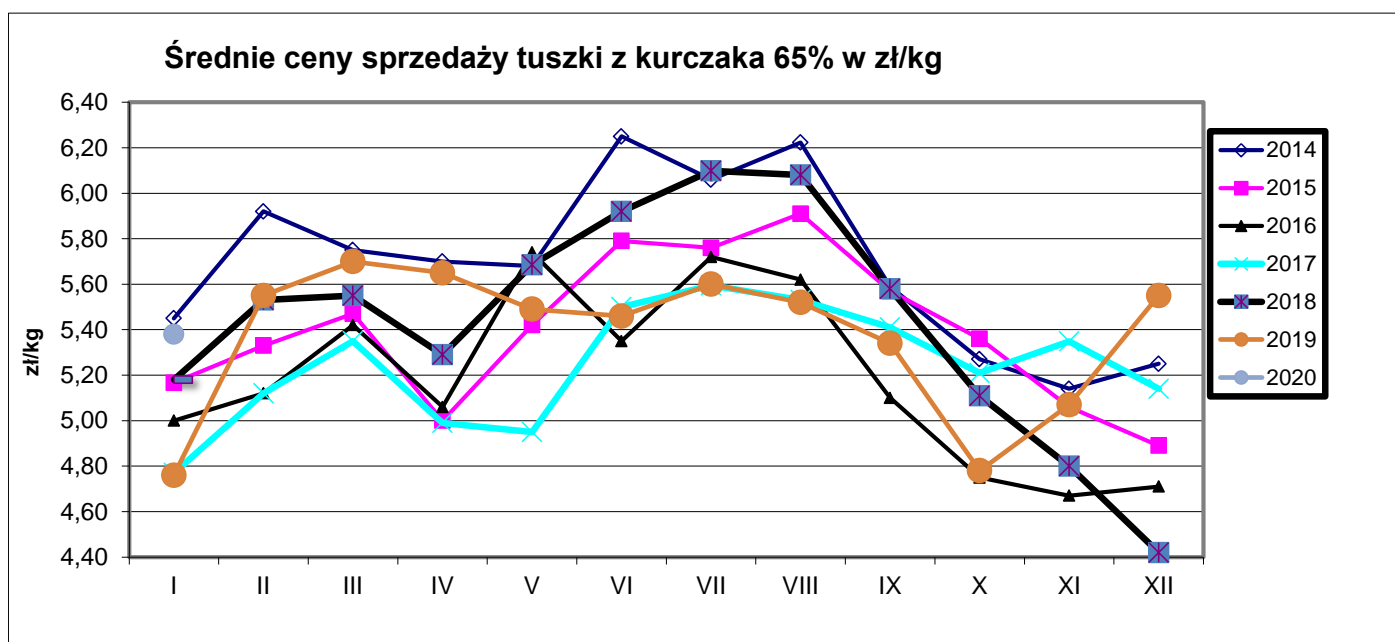

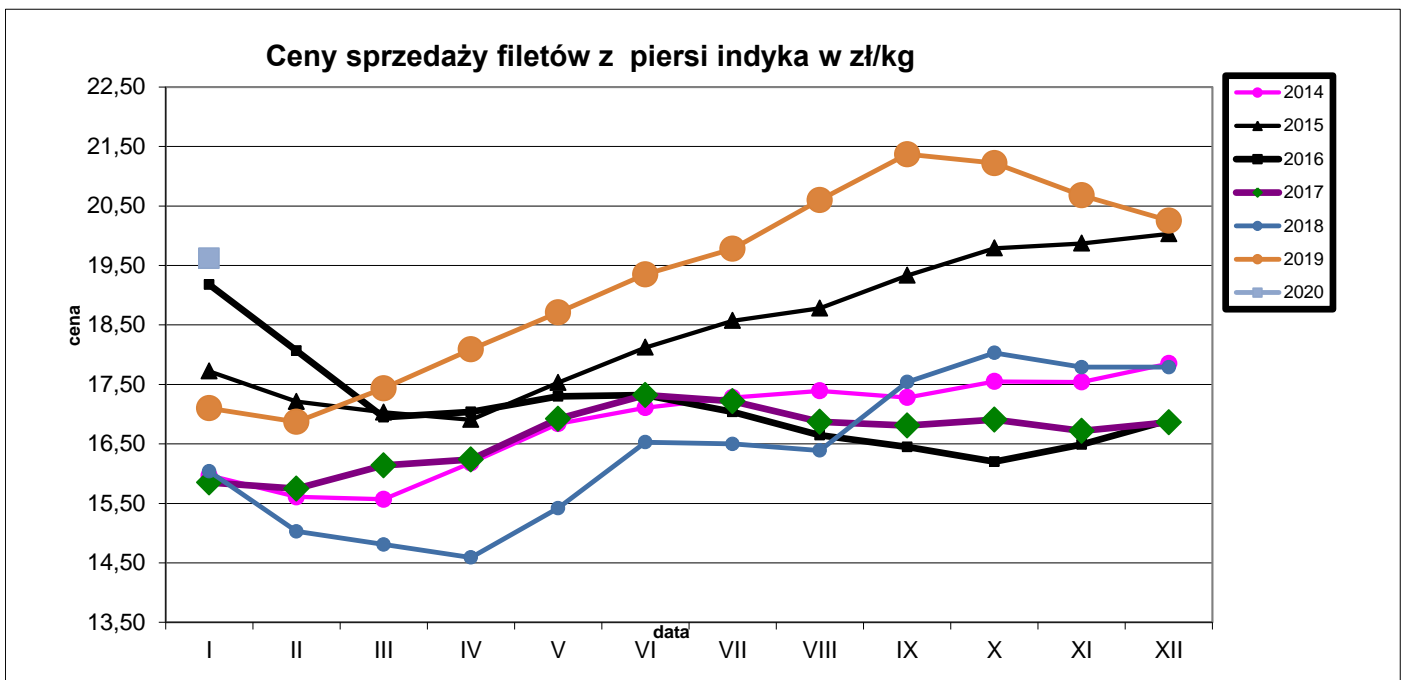
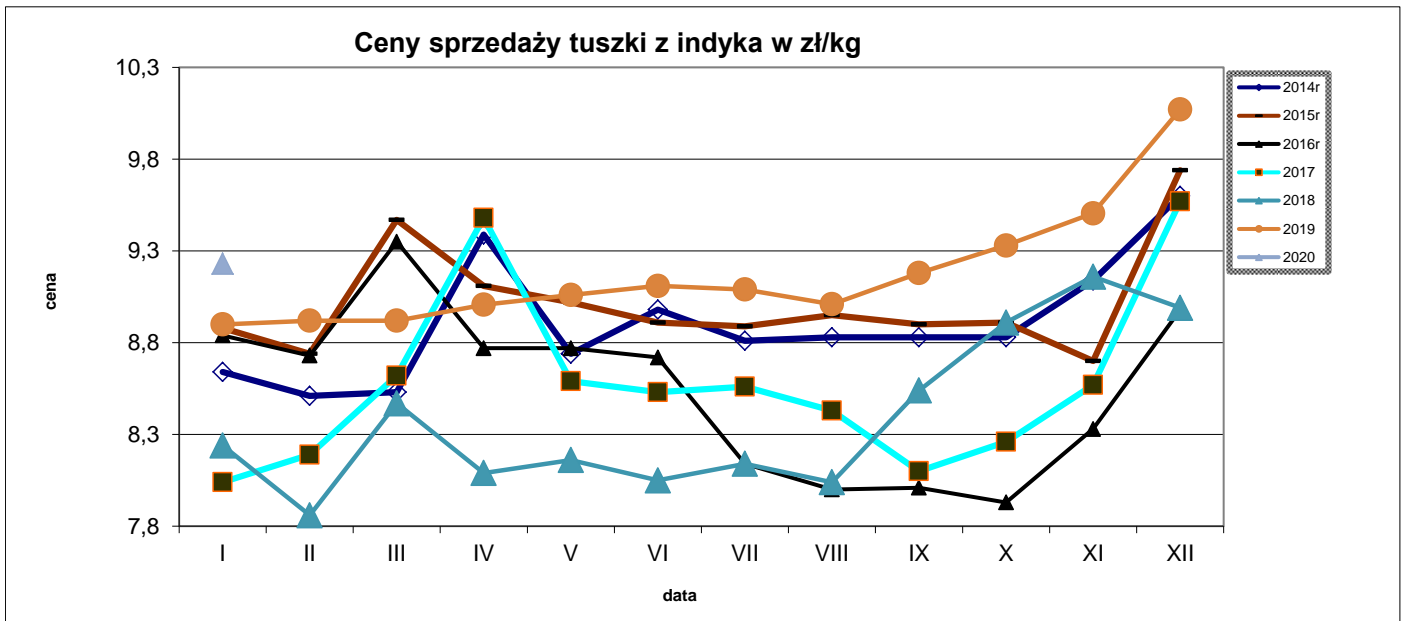



**Średnie ceny TUSZEK Z KURCZAKÓW (65%) w Polsce i w UE w okresie I 2020r.**  
*wg danych Komisji Europejskiej*

KRAJ	5.I	6-12.I	13-19.I
<b>Polska</b>	135	132	119
<b>UE</b>	185	185	184

**Średnie ceny TUSZEK Z KURCZAKÓW (65%) w Polsce i w UE w okresie I.2020r.**  
**wg danych Komisji Europejskiej**

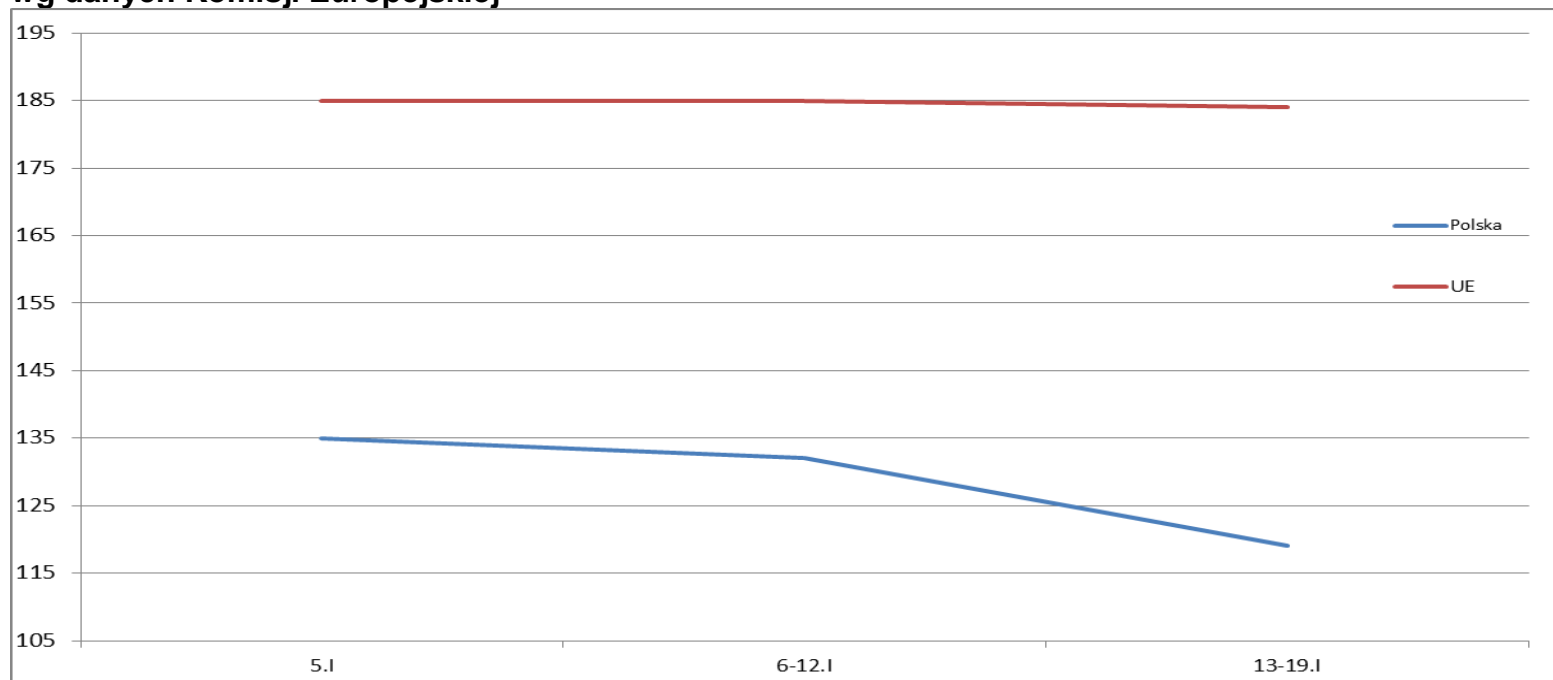

Wykorzystanie możliwe wyłącznie z podaniem źródła

Tygodniowe ceny tuszki z kurczaka 65% w krajach UE ( za 100kg)																														
data	tydzien	Belgia	Bulgaria	Czechy	Dania	Niemcy	Estonia	Grecja	Hiszpania	Francja	Chorwacja	Irlandia	Włochy	Cypr	Litwa	Łotwa	Węgry	Malta	Holandia	Austria	Polska	Portugalia	Rumunia	Słowenia	Słowacja	Finlandia	Szwecja	Anglia	UE_27	tygodniowa zmiana cen
2018-12-31	1	147,00	157,68	212,66	242,39	282,00	c	198,33	156,17	230,00	180,14	209,18	206,25	248,16	c	158,11	151,48	(*)	c	229,61	111,87	139,00	141,51	214,17	175,86	296,45	271,62	168,68	184,23	↑ + 0,8%
2019-01-07	2	150,00	154,09	210,59	254,76	282,00	c	199,83	156,64	230,00	183,04	209,18	186,25	247,97	c	149,80	151,89	(*)	176,00	224,45	113,67	149,00	141,04	213,07	162,59	299,96	271,28	168,63	182,97	↓ - 0,7%
2019-01-14	3	150,00	140,62	211,16	265,66	282,00	c	200,00	156,17	230,00	182,93	210,51	186,26	249,26	c	156,20	150,12	(*)	176,00	226,91	109,09	149,00	140,58	216,45	166,29	296,66	249,52	170,91	182,28	↓ - 0,4%
2019-01-21	4	152,00	139,31	212,57	239,21	282,00	c	201,00	156,51	230,00	181,40	210,51	182,50	249,26	c	154,77	153,62	(*)	176,00	226,41	107,71	149,00	138,92	206,69	160,12	299,12	235,27	173,57	181,75	↓ - 0,3%
2019-01-28	5	157,00	163,20	210,54	229,32	282,00	c	202,17	155,85	230,00	181,06	210,51	171,25	249,26	c	154,12	153,69	(*)	176,00	223,79	112,72	145,00	138,60	215,44	166,82	296,94	238,28	173,85	181,63	↓ - 0,1%
2019-02-04	6	163,00	139,72	211,59	255,74	282,00	c	202,17	154,99	230,00	182,00	210,51	171,25	253,01	c	145,32	153,65	(*)	176,00	220,62	118,97	145,00	139,84	217,11	165,99	297,95	237,60	(*)	182,66	↑ + 0,6%
2019-02-11	7	166,00	139,09	214,10	233,18	282,00	c	201,50	144,33	230,00	184,69	210,51	176,25	253,01	c	146,69	153,67	(*)	176,00	230,48	134,58	145,00	139,58	215,47	176,35	297,94	268,91	(*)	184,78	↑ + 1,2%
2019-02-18	8	167,00	145,66	212,17	205,31	282,00	c	(*)	141,63	230,00	179,62	213,17	168,75	253,01	c	155,36	152,39	(*)	176,00	228,05	131,16	145,00	139,72	206,54	168,29	301,33	230,15	(*)	182,69	↓ - 1,1%
2019-02-25	9	167,00	152,92	212,50	237,76	282,00	c	(*)	143,20	230,00	178,50	213,17	158,75	253,01	c	150,95	151,66	233,75	176,00	230,40	128,02	145,00	139,76	212,32	189,03	298,33	233,92	176,00	182,19	↓ - 0,2%
2019-03-04	10	167,00	151,20	211,09	242,60	282,00	c	(*)	143,75	230,00	182,05	213,17	163,75	253,01	c	151,22	151,75	223,75	176,00	228,02	130,77	144,00	144,38	210,38	181,39	299,19	243,40	176,49	183,39	↑ + 0,7%
2019-03-11	11	167,00	141,55	211,65	200,23	282,00	c	(*)	146,47	230,00	184,58	213,17	168,75	251,89	c	154,23	153,42	(*)	176,00	230,92	138,18	144,00	143,97	211,49	183,75	298,68	(*)	(*)	184,98	↑ + 0,9%
2019-03-18	12	169,00	147,03	211,75	237,05	282,00	c	202,33	147,03	230,00	177,42	212,52	173,75	251,89	166,51	154,93	153,07	(*)	176,00	230,75	132,24	144,00	143,83	207,08	187,75	299,22	222,29	176,61	184,76	↓ - 0,2%
2019-03-25	13	169,00	159,90	210,26	224,38	282,00	c	202,33	147,14	230,00	185,58	212,52	178,75	251,89	c	153,84	155,01	(*)	176,00	232,35	128,66	144,00	145,43	202,30	170,74	299,71	244,37	177,25	185,00	↑ + 0,1%
2019-04-01	14	170,00	157,41	210,55	230,42	283,00	c	202,33	147,84	230,00	181,60	212,52	200,00	251,89	c	163,40	152,47	(*)	174,00	234,29	137,89	135,00	145,71	213,74	178,39	299,24	239,80	176,96	188,33	↑ + 1,8%
2019-04-08	15	170,00	147,61	215,34	241,27	284,00	c	203,33	149,11	230,00	181,51	212,52	207,50	251,89	c	157,30	151,98	(*)	174,00	222,70	134,14	135,00	145,87	210,44	184,37	298,52	245,27	176,04	188,62	↑ + 0,2%
2019-04-15	16	170,00	154,81	215,41	202,41	284,00	c	202,83	149,27	230,00	185,99	212,85	210,00	251,89	c	160,03	154,60	(*)	174,00	234,51	128,63	138,00	148,06	211,12	184,37	300,04	222,59	175,55	187,71	↓ - 0,5%
2019-04-22	17	170,00	152,01	212,58	227,30	285,00	c	202,17	150,39	230,00	180,50	212,85	210,00	251,89	c	161,18	153,13	(*)	174,00	232,96	129,15	138,00	150,64	209,57	193,57	300,74	235,53	175,53	188,38	↑ + 0,4%
2019-04-29	18	170,00	159,68	213,22	226,65	287,00	c	201,33	151,69	230,00	186,52	212,85	210,00	251,89	c	161,71	145,04	(*)	174,00	235,02	129,14	142,00	150,72	210,35	170,88	300,25	231,37	176,22	188,58	↑ + 0,1%
2019-05-06	19	170,00	153,75	212,54	214,31	287,00	c	202,50	152,73	230,00	186,50	212,85	215,00	251,89	c	159,84	146,96	(*)	174,00	240,80	129,32	147,00	151,52	209,14	174,86	300,57	222,05	172,28	188,68	↑ + 0,1%
2019-05-13	20	170,00	144,75	215,75	237,55	287,00	c	201,67	153,65	230,00	184,26	212,85	212,50	251,89	c	155,57	148,56	(*)	174,00	246,39	127,09	155,00	152,47	207,91	177,97	301,15	222,85	170,25	188,43	↓ - 0,1%
2019-05-20	21	170,00	157,72	214,84	232,32	287,00	c	201,67	159,76	230,00	184,47	210,85	225,00	251,89	c	155,45	152,35	(*)	174,00	243,84	127,16	158,00	152,88	205,66	169,43	300,11	226,87	168,30	190,19	↑ + 0,9%
2019-05-27	22	170,00	155,67	212,14	231,91	287,00	c	202,00	164,62	230,00	182,15	210,85	225,00	251,89	c	154,19	151,67	(*)	174,00	241,87	126,93	158,00	153,31	200,93	171,44	299,34	222,10	167,53	190,40	↑ + 0,1%
2019-06-03	23	170,00	155,56	216,36	218,26	287,00	c	203,17	167,61	230,00	186,43	210,85	222,50	251,89	c	144,79	154,52	(*)	174,00	237,68	127,34	158,00	154,14	205,95	170,80	300,61	228,79	167,02	190,56	↑ + 0,1%
2019-06-10	24	170,00	161,62	214,26	209,96	288,00	c	202,17	167,86	230,00	189,65	210,85	210,00	251,89	c	148,25	155,18	(*)	174,00	238,36	127,18	158,00	154,36	206,82	183,89	299,40	228,74	166,38	189,47	↓ - 0,6%
2019-06-17	25	169,00	151,83	219,49	239,06	288,00	c	203,33	167,48	230,00	188,00	213,65	210,00	251,89	c	152,26	152,77	(*)	174,00	242,94	126,84	158,00	154,28	207,29	169,96	300,03	260,32	165,91	189,86	↑ + 0,2%
2019-06-24	26	166,00	157,48	215,71	246,09	288,00	c	202,50	166,71	230,00	191,30	213,65	216,25	251,89	c	150,76	151,85	225,00	174,00	243,43	130,34	157,00	153,87	205,61	181,72	300,49	242,67	165,41	190,60	↑ + 0,4%
2019-07-01	27	164,00	157,30	212,82	212,89	288,00	c	203,17	164,87	230,00	189,53	213,65	216,25	252,22	c	153,19	152,06	226,25	174,00	244,46	141,45	155,00	152,25	207,34	182,72	300,36	232,33	165,12	190,65	↑ + 0,0%
2019-07-08	28	166,00	150,57	214,24	236,30	288,00	c	202,67	167,96	230,00	187,97	213,65	222,50	251,40	c	153,47	153,29	226,25	c	246,98	138,76	157,00	153,10	207,07	182,00	299,88	231,41	164,89	191,44	↑ + 0,4%
2019-07-15	29	166,00	158,12	215,61	235,44	288,00	c	203,00	169,39	230,00	191,20	213,18	217,50	251,40	c	152,78	150,31	226,25	174,00	241,91	133,99	157,00	153,63	209,97	190,04	300,11	239,80	164,68	190,45	↓ - 0,5%
2019-07-22	30	166,00	140,29	211,86	222,75	288,00	c	201,83	169,73	230,00	186,44	213,18	216,25	251,40	c	156,88	152,18	226,25	174,00	242,76	123,07	157,00	153,05	208,54	180,39	300,29	260,27	165,36	188,59	↓ - 1,0%
2019-07-29	31	166,00	155,51	214,28	214,16	288,00	c	202,33	169,73	230,00	190,73	213,18	216,25	251,40	c	146,96	149,65	223,75	174,00	242,92	117,77	160,00	152,80	215,43	179,28	300,49	252,49	162,58	187,30	↓ - 0,7%
2019-08-05	32	163,00	153,41	210,26	238,88	288,00	c	202,50	162,95	230,00	190,67	213,18	216,25	251,40	c	151,00	153,15	223,75	174,00	244,45	128,90	165,00	152,85	204,52	194,53	301,24	230,34	160,62	188,32	↑ + 0,5%
2019-08-12	33	160,00	153,12	211,00	215,25	288,00	c	202,33	155,65	230,00	188,91	213,18	216,25	251,40	c	153,80	151,12	223,75	174,00	235,54	134,83	177,00	153,00	203,87	185,76	300,58	234,38	160,73	188,32	↓ - 0,0%
2019-08-19	34	160,00	143,78	210,93	232,14	288,00	c	203,00	154,03	230,00	186,76	213,85	216,25	251,40	c	150,29	147,89	223,75	174,00	230,30	129,72	175,00	153,82	205,58	182,72	301,04	225,14	162,50	187,35	↓ - 0,5%
2019-08-26	35	160,00	158,67	213,71	229,99	288,00	c	202,50	154,03	230,00	192,57	213,85	216,25	251,40	c	148,83	147,63	223,75	174,00	230,47	117,75	170,00	153,99	207,07	187,44	299,52	250,53	163,44	185,82	↓ - 0,8%
2019-09-02	36	160,00	155,67	208,93	237,05	288,00	c	202,00	157,78	230,00	189,78	213,85	216,25	251,40	c	145,01	149,73	225,00	174,00	239,93	124,95	165,00	153,72	203,16	184,81	299,06	238,32	164,16	187,29	↑ + 0,8%
2019-09-09	37	160,00	153,90	207,71	250,57	288,00	c	200,83	157,95	230,00	190,11	213,85	225,00	251,07	165,63															

		Miesięczne ceny tuszek z kurcząt (65%) w UE ( za 100kg)													
		2018						2019							
MN/100 KG		gru-18	sty-19	lut-19	mar-19	kwi-19	maj-19	cze-19	lip-19	sie-19	wrz-19	paź-19	lis-19	gru-19	change -1 year
Belgia	EUR	147,00	150,77	164,68	167,90	170,00	170,00	168,83	165,55	161,45	159,33	152,19	150,27	155,29	5,6%
Bulgaria	EUR	151,15	149,58	145,45	150,21	153,41	153,88	156,56	151,95	152,46	154,07	147,49	143,68	147,94	-2,1%
Bulgaria	BGN	295,61	292,55	284,47	293,78	300,04	300,96	306,20	297,19	298,18	301,32	288,46	281,00	289,33	-2,1%
Czechy	EUR	210,81	211,56	212,38	211,32	213,45	213,83	216,17	213,70	211,76	211,22	212,13	216,22	215,85	2,4%
Czechy	CZK	5449,19	5426,10	5464,40	5426,12	5480,53	5507,42	5538,18	5459,00	5460,30	5463,24	5451,84	5519,83	5503,43	1,0%
Dania	EUR	236,76	248,03	232,09	227,20	225,44	228,46	228,58	225,62	227,11	237,33	237,76	234,21	227,98	-3,7%
Dania	DKK	1767,42	1851,77	1732,11	1695,42	1682,90	1705,90	1706,80	1684,35	1694,39	1771,27	1775,87	1750,00	1703,45	-3,6%
Niemcy	EUR	282,00	282,00	282,00	282,00	284,20	287,00	287,70	288,00	288,00	288,00	288,58	289,00	289,00	2,5%
Irlandia	EUR	211,24	209,95	211,56	212,88	212,70	212,08	212,16	213,39	213,46	213,94	214,42	214,99	215,18	1,9%
Grecja	EUR	198,88	200,14	202,25	202,06	202,58	201,86	202,74	202,63	202,55	201,49	201,68	201,72	201,26	1,2%
Hiszpania	EUR	156,09	156,31	147,39	145,82	149,32	156,28	167,23	168,16	158,44	158,55	151,93	144,99	150,31	-3,7%
Francja	EUR	230,00	230,00	230,00	230,00	230,00	230,00	230,00	230,00	230,00	230,00	230,00	230,00	230,00	+0,0%
Chorwacja	EUR	179,92	181,83	181,48	182,03	182,68	184,84	188,40	188,97	189,77	189,15	188,53	188,42	188,89	+5,0%
Chorwacja	HRK	1332,55	1350,55	1345,68	1350,84	1357,10	1371,23	1395,87	1396,71	1402,26	1399,93	1401,65	1402,00	1405,61	+5,5%
Włochy	EUR	212,94	187,34	170,09	170,04	207,08	217,50	215,38	217,94	216,25	217,50	204,07	198,42	172,18	-19,1%
Cypr	EUR	248,69	248,76	252,61	252,25	251,89	251,89	251,89	251,59	251,40	251,27	254,39	255,51	255,51	+2,7%
Litwa	EUR	153,53	155,10	150,92	153,20	160,56	157,27	149,36	153,39	150,53	147,65	142,91	148,99	154,49	+0,6%
Węgry	EUR	151,82	152,04	152,72	153,12	152,51	148,99	153,45	151,74	149,98	147,78	149,75	147,63	152,29	+0,3%
Węgry	HUF	49000,06	48649,48	48549,45	48399,90	48970,27	48380,69	49532,67	49336,01	49009,86	49091,85	49648,15	49188,86	50383,44	+2,8%
Malta	EUR	223,67	223,75	225,18	226,41	225,29	227,30	225,25	226,01	223,75	224,92	223,75	223,75	223,75	+0,0%
Holandia	EUR	0,00	0,00	176,00	176,00	174,00	174,00	174,00	0,00	174,00	0,00	174,00	174,00	174,00	
Austria	EUR	228,82	226,36	226,68	230,50	231,38	241,99	240,69	243,92	236,34	240,74	268,11	279,62	271,25	+18,5%
<b>Polska</b>	<b>EUR</b>	<b>103,58</b>	<b>110,82</b>	<b>126,54</b>	<b>132,03</b>	<b>132,23</b>	<b>127,92</b>	<b>127,86</b>	<b>132,71</b>	<b>126,83</b>	<b>122,45</b>	<b>110,44</b>	<b>118,80</b>	<b>126,79</b>	<b>+22,4%</b>
Polska	PLN	444,40	475,71	546,11	567,70	566,68	549,43	545,32	565,19	550,37	532,90	475,33	508,67	541,79	+21,9%
Portugalia	EUR	130,19	146,55	145,00	144,10	136,87	152,26	157,77	156,84	170,29	159,50	144,26	133,67	140,42	+7,9%
Rumunia	EUR	144,04	140,23	139,60	143,96	147,78	152,20	154,11	152,99	153,32	152,17	147,84	143,55	143,02	-0,7%
Rumunia	RON	670,16	659,19	662,96	684,32	703,23	724,35	728,53	723,45	724,87	720,93	702,81	684,50	683,32	+2,0%
Slovenia	EUR	216,65	212,91	213,19	208,25	211,16	206,95	206,05	208,93	206,51	203,69	208,58	210,80	223,47	+3,1%
Słowacja	EUR	161,48	165,98	172,54	181,69	184,22	173,14	176,25	183,35	186,54	180,18	185,17	180,72	187,81	+16,3%
Finlandia	EUR	273,24	297,96	298,74	299,12	299,68	300,35	300,08	300,19	300,62	299,66	304,99	305,93	305,31	+11,7%
Szwecja	EUR	236,53	254,04	243,11	241,39	235,50	224,83	238,93	242,07	236,84	242,02	235,04	238,21	238,09	+0,7%
Szwecja	SEK	2432,06	2607,16	2548,82	2536,68	2467,73	2412,42	2539,93	2556,10	2539,81	2589,77	2536,87	2539,40	2495,13	+2,6%
Anglia	EUR	169,11	170,94	173,70	176,74	176,03	170,79	166,27	164,78	161,87	165,40	167,79	171,13	173,31	+2,5%
Anglia	GBP	151,72	151,72	151,72	151,72	151,72	148,66	148,07	148,07	148,07	147,48	146,89	146,89	146,89	-3,2%
<b>EURO</b>	<b>EUR</b>	<b>182,70</b>	<b>182,61</b>	<b>183,02</b>	<b>184,34</b>	<b>188,28</b>	<b>189,22</b>	<b>190,14</b>	<b>191,37</b>	<b>189,85</b>	<b>189,32</b>	<b>185,88</b>	<b>186,73</b>	<b>186,55</b>	<b>+2,1%</b>

Wykorzystanie możliwe wyłącznie z podaniem źródła

Średnie ceny TUSZEK Z KURCZAKÓW (65%) w latach 2015 - 2019

wg danych Zintegrowanego Systemu Rolniczej Informacji Rynkowej - MRiRW

		I	II	III	IV	V	VI	VII	VIII	IX	X	XI	XII
TUSZEK Z KURCZAKÓW (65%) - [EUR/100kg]													
2017r.	Polska	110	120	125	118	117	129	132	131	127	122	127	123
	UE	176	178	178	181	182	185	178	184	184	182	183	183
2018r.	Polska	124	132	133	125	130	138	140	142	131	118	114	104
	UE	183	183	185	185	187	191	189	190	188	186	186	183
2019r.	Polska	111	127	132	132	128	128	133	127	122	110	119	127
	UE	183	183	184	188	189	190	191	190	189	186	187	187

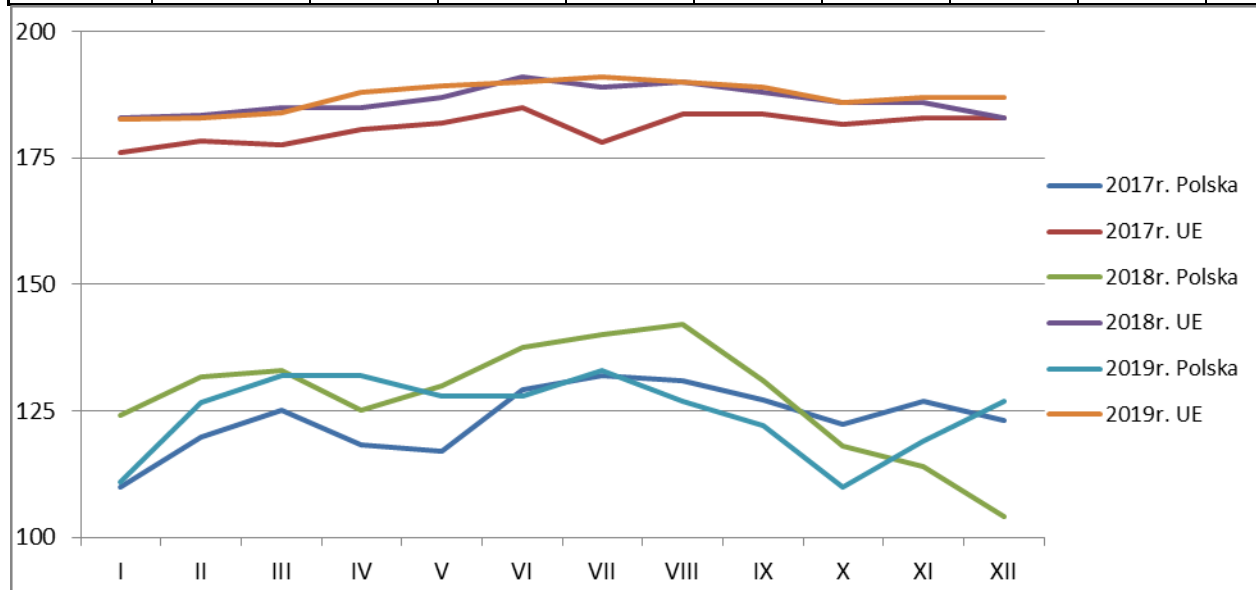

Wykorzystanie możliwe wyłącznie z podaniem źródła

## HANDEL ZAGRANICZNY

### Polski eksport, import mięsa drobiowego i podrobów (0207) i drobiu żywego (0105) za I-XII 2019r (dane wstępne w trakcie weryfikacji-mogą być obciążone błędami)

#### Mięso drobiowe - kod CN 0207

##### WAŻNIEJSZE KRAJE

EKSPORT							
I-XII 2018r				I-XII 2019r			
Kraj	Wartość [tys. EUR]	Wartość [tys. PLN]	Wolumen [tony]	Kraj	Wartość [tys. EUR]	Wartość [tys. PLN]	Wolumen [tony]
<b>OGÓLEM</b>	<b>2 383 772</b>	<b>10 147 522</b>	<b>1 324 610</b>	<b>OGÓLEM</b>	<b>2 602 676</b>	<b>11 186 258</b>	<b>1 452 825</b>
Niemcy	562 635	2 396 774	216 142	Niemcy	566 311	2 434 442	223 191
Wielka Brytania	315 915	1 344 919	110 107	Wielka Brytania	351 971	1 512 807	121 989
Francja	204 123	868 532	88 099	Francja	206 012	885 561	91 167
Niderlandy	191 663	815 626	97 546	Niderlandy	196 743	845 357	117 394
Republika Czeska	169 166	719 884	82 214	Republika Czeska	158 162	679 746	79 446
Słowacja	99 596	423 892	60 693	Słowacja	109 778	471 635	66 146
Belgia	83 136	353 621	40 655	Hiszpania	109 558	470 747	37 340
Hiszpania	78 802	335 071	31 833	Belgia	86 211	370 421	40 229
Hongkong	58 561	249 554	44 772	Węgry	61 232	263 194	35 224
Węgry	58 114	247 180	32 768	Litwa	55 929	240 319	37 026
Litwa	49 976	212 592	32 997	Austria	55 388	238 081	18 802
Bulgaria	48 209	204 827	47 158	Bulgaria	50 304	216 152	44 809
Irlandia	47 904	203 971	14 625	Chiny	48 872	210 180	24 634
Austria	40 818	173 633	14 883	Irlandia	47 343	203 491	14 247
Rumunia	33 931	144 199	23 909	Republika Południow	46 336	199 104	50 948
Dania	31 374	133 712	20 339	Hongkong	44 096	189 716	34 008

dane wstępne

#### Mięso drobiowe - kod CN 0207

##### WAŻNIEJSZE KRAJE

IMPORT							
I-XII 2018r				I-XII 2019r			
Kraj	Wartość [tys. EUR]	Wartość [tys. PLN]	Wolumen [tony]	Kraj	Wartość [tys. EUR]	Wartość [tys. PLN]	Wolumen [tony]
<b>OGÓLEM</b>	<b>123 895</b>	<b>527 681</b>	<b>79 371</b>	<b>OGÓLEM</b>	<b>126 473</b>	<b>543 398</b>	<b>90 916</b>
Ukraina	42 693	181 909	24 469	Niemcy	40 161	172 582	23 012
Niemcy	30 515	129 892	17 929	Ukraina	38 519	165 501	27 146
Wielka Brytania	16 748	71 243	9 344	Wielka Brytania	14 741	63 347	8 748
Słowacja	8 314	35 455	6 330	Niderlandy	6 393	27 487	6 943
Węgry	5 352	22 779	6 012	Węgry	6 230	26 769	4 569
Włochy	4 887	20 810	4 674	Włochy	4 285	18 418	3 916
Francja	3 449	14 660	1 926	Słowacja	2 720	11 680	8 371
Niderlandy	3 319	14 191	2 723	Szwecja	2 646	11 386	2 438
Hiszpania	1 685	7 189	1 320	Francja	2 110	9 058	692
Rumunia	1 484	6 309	567	Dania	1 997	8 575	1 281
Austria	969	4 125	184	Hiszpania	1 529	6 548	745
Dania	821	3 510	1 276	Austria	1 445	6 190	372
Republika Czeska	618	2 620	190	Rumunia	1 296	5 560	555
Słowenia	597	2 561	267	Belgia	992	4 241	672
Szwecja	536	2 309	447	Litwa	389	1 680	392
Litwa	524	2 240	390	Finlandia	378	1 619	465

dane wstępne

**drób żywy - kod CN 0105**

**WAŻNIEJSZE KRAJE**

<b>EKSPORT</b>							
<b>I-XII 2018r</b>				<b>I-XII 2019r</b>			
Kraj	Wartość [tys. EUR]	Wartość [tys. PLN]	Wolumen [tony]	Kraj	Wartość [tys. EUR]	Wartość [tys. PLN]	Wolumen [tony]
<b>OGÓLEM</b>	<b>64 097</b>	<b>272 489</b>	<b>31 148</b>	<b>OGÓLEM</b>	<b>80 344</b>	<b>345 454</b>	<b>34 042</b>
Niemcy	33 742	143 460	25 936	Niemcy	38 603	165 989	28 824
Ukraina	14 522	61 771	1 805	Ukraina	15 197	65 294	1 800
Białoruś	3 944	16 813	397	Chiny	10 335	44 514	27
Chiny	3 715	15 735	10	Białoruś	7 466	32 079	778
Litwa	2 937	12 511	964	Niderlandy	2 487	10 685	2 143
Niderlandy	2 334	9 909	1 899	Słowacja	1 238	5 324	183
Rosja	999	4 230	26	Litwa	883	3 796	97
Sri Lanka	443	1 869	5	Rosja	865	3 725	21
Węgry	328	1 383	18	Węgry	774	3 325	32
India	316	1 318	2	Pakistan	545	2 350	2
Republika Czeska	280	1 194	11	Republika Czeska	450	1 932	19
Słowacja	215	916	65	Egipt	385	1 650	10

**drób żywy - kod CN 0105**

**WAŻNIEJSZE KRAJE**

<b>IMPORT</b>							
<b>I-XII 2018r</b>				<b>I-XII 2019r</b>			
Kraj	Wartość [tys. EUR]	Wartość [tys. PLN]	Wolumen [tony]	Kraj	Wartość [tys. EUR]	Wartość [tys. PLN]	Wolumen [tony]
<b>OGÓLEM</b>	<b>155 127</b>	<b>659 610</b>	<b>108 897</b>	<b>OGÓLEM</b>	<b>155 218</b>	<b>666 844</b>	<b>113 715</b>
Niderlandy	36 090	153 393	25 559	Niemcy	31 102	133 651	12 511
Niemcy	31 688	134 928	11 751	Niderlandy	30 614	131 447	21 824
Republika Czeska	21 824	92 822	16 561	Węgry	25 416	109 128	23 418
Węgry	21 706	92 532	21 092	Republika Czeska	22 761	97 768	19 733
Słowacja	14 386	60 890	21 906	Słowacja	13 865	59 617	21 796
Dania	7 500	31 909	979	Dania	9 203	39 571	965
Francja	4 839	20 591	730	Austria	7 404	31 821	741
Austria	4 788	20 349	344	Francja	4 405	18 903	722
Wielka Brytania	4 225	17 808	47	Litwa	4 269	18 343	6 983
Litwa	2 931	12 444	5 312	Wielka Brytania	2 472	10 680	23
Szwecja	1 727	7 402	23	Szwecja	1 205	5 179	15
Włochy	1 143	4 844	96	Łotwa	892	3 831	3 100
Łotwa	1 039	4 426	2 727	Włochy	730	3 132	1 018
Rumunia	273	1 158	1 183	Stany Zjednoczone A	161	684	1

*dane wstępne*

**Makroregiony:**

Północny :Woj.: pomorskie, warmińsko – mazurskie, podlaskie, kujawsko – pomorskie.

Centralny : Woj.: mazowieckie, łódzkie.

Południowo-Wschodni: Woj.: lubelskie, świętokrzyskie, podkarpackie, małopolskie, śląskie.

Zachodni: Woj.: opolskie, dolnośląskie, wielkopolskie, lubuskie, zachodnio-pomorskie.

**Wydawca:**

Ministerstwo Rolnictwa i Rozwoju Wsi, Departament Promocji i Jakości Żywności  
ul. Wspólna 30  
00-930 Warszawa  
tel. (022) 623-16-06  
fax (022) 623-27-06  
Internet: [strona ZSRiR](#)

**Autor:**

Małgorzata Czeżko, tel. (022) 623-16-06; E-mail: [Malgorzata.Czeżko@minrol.gov.pl](mailto:Malgorzata.Czeżko@minrol.gov.pl)

**Warunki otrzymywania biuletynu:**

Biuletyn udostępniany jest wszystkim zainteresowanym bezpłatnie.