

Meldunki epidemiologiczne

Zachorowania i podejrzenia zachorowań na grypę w Małopolsce

Sekcja Budżetu Zadaniowego, Planowania i Analiz – Wojewódzka Stacja Sanitarno-Epidemiologiczna w Krakowie

Rok: 2022

Miesiąc: luty

Numer: 2B (6)

Okres: 8-15 lutego

Analiza za okres od 8 do 15 lutego 2022 r.

Zachorowania i podejrzenia zachorowań na grypę w okresie od 8 do 15 lutego 2022 r. wg wieku i powiatów

Powiat	Ogółem			Wiek (ukończone lata)							
	liczba	zapadalność ¹⁾	wzrost /spadek zapadalności ^{2,3)}	0-4		5-14		15-64		65+	
				liczba	zapadalność ¹⁾	liczba	zapadalność ¹⁾	liczba	zapadalność ¹⁾	liczba	zapadalność ¹⁾
MAŁOPOLSKA	6 402	23,48	-7,09	1 406	95,32	1 015	34,47	3 351	18,55	630	13,18
bocheński	724	84,72	17,72	183	371,29	142	138,20	320	56,36	79	58,61
brzeski	332	44,70	-25,16	56	145,77	38	45,54	194	38,63	44	37,11
chrzanowski	243	24,68	20,38	35	84,57	18	19,03	165	25,47	25	12,43
dąbrowski	39	8,28	0,52	5	21,88	8	16,85	18	5,55	8	10,50
gorlicki	172	19,87	-6,27	48	112,23	34	35,08	76	13,16	14	9,44
m. Kraków	1 557	24,93	-1,46	356	96,28	134	22,88	1 017	25,34	50	3,91
krakowski	115	5,08	-28,11	23	19,26	31	11,83	53	3,51	8	2,17
limanowski	24	2,27	-1,41	7	10,20	9	6,59	5	0,71	3	2,10
miechowski	494	127,90	-17,68	75	430,05	56	147,00	289	115,97	74	90,80
myślenicki	244	23,81	-10,32	85	139,89	61	48,59	83	12,01	15	10,20
Nowy Sącz i nowosądecki	530	22,05	-22,41	142	99,21	91	31,35	235	14,55	62	17,45
nowotarski	98	6,40	0,06	21	25,78	12	6,91	50	4,82	15	6,27
olkuski	345	39,25	-62,17	76	204,57	79	92,37	145	25,25	45	24,72
oświęcimski	1	0,08	0,08	0	0,00	0	0,00	0	0,00	1	0,43
proszowicki	418	121,67	-27,03	72	435,84	121	349,15	170	74,43	55	85,99
suski	177	26,48	-1,73	34	99,55	42	55,31	79	17,59	22	20,13
Tarnów i tarnowski	433	17,59	5,19	85	72,96	84	33,44	194	11,73	70	15,91
wadowicki	127	9,96	-6,18	44	63,63	16	11,09	56	6,56	11	5,31
wielicki	236	22,44	-2,44	39	62,54	21	16,12	151	21,49	25	15,98
tatrzański	93	17,12	6,18	20	72,93	18	30,37	51	14,16	4	4,15

ZAPADALNOŚĆ¹⁾
W OKRESIE OD 8 DO 15
LUTEGO 2022 R. ORAZ
W POPRZEDNIM OKRESIE
SPRAWOZDAWCZYM³⁾
WG WIEKU

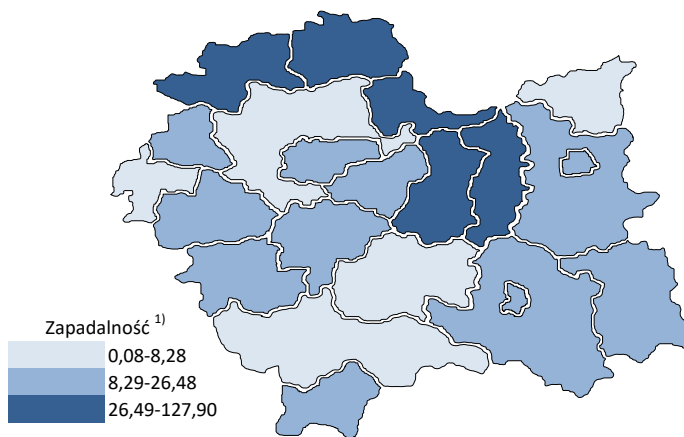
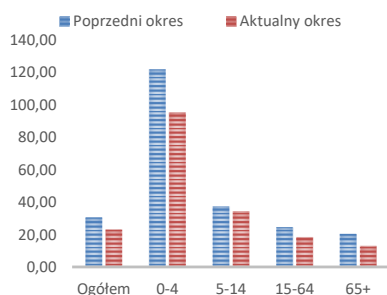

Objaśnienia:

- 1) Przeciętna dzienna zapadalność na 100 tys. ludności wg stanu w dniu 30 czerwca 2021 r.
- 2) Różnica w stosunku do poprzedniego okresu sprawozdawczego.
- 3) Okres od 1 do 7 lutego 2022 r.

Zapadalność ¹⁾ na grypę i podejrzenia grypy w sezonie epidemicznym 2021/2022 w porównaniu z poprzednimi sezonami wg okresowych meldunków

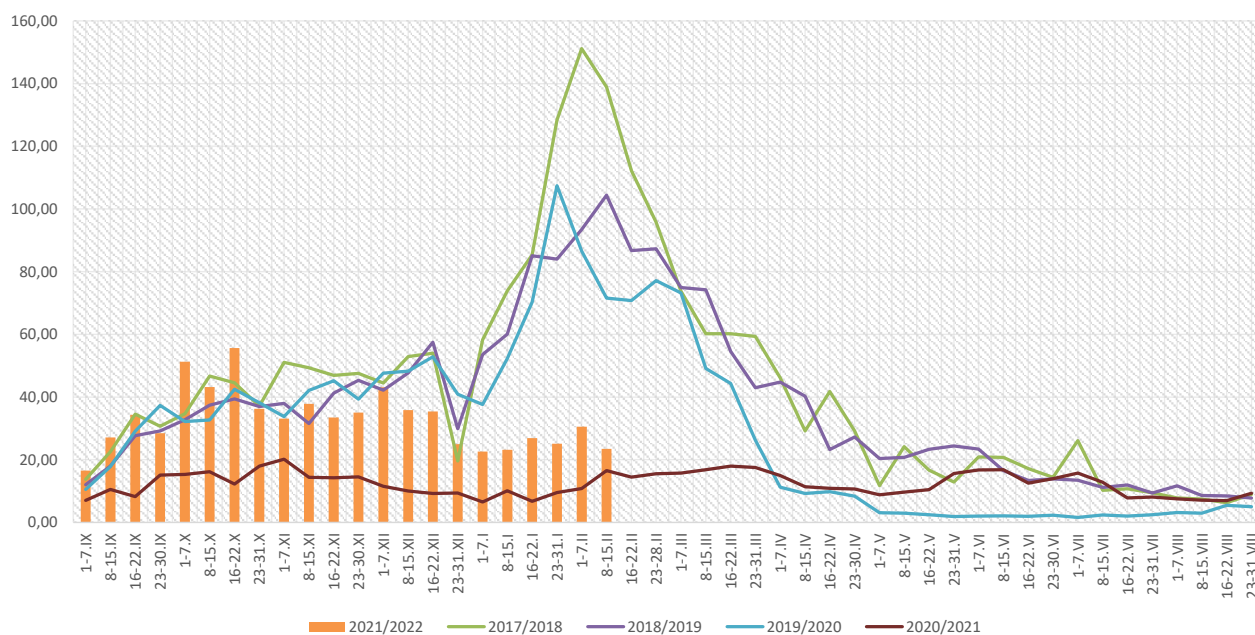

Zapadalność ¹⁾ na grypę i podejrzenia grypy w okresie od 16 lutego 2021 r. do 15 lutego 2022 r. wg wieku i okresowych meldunków

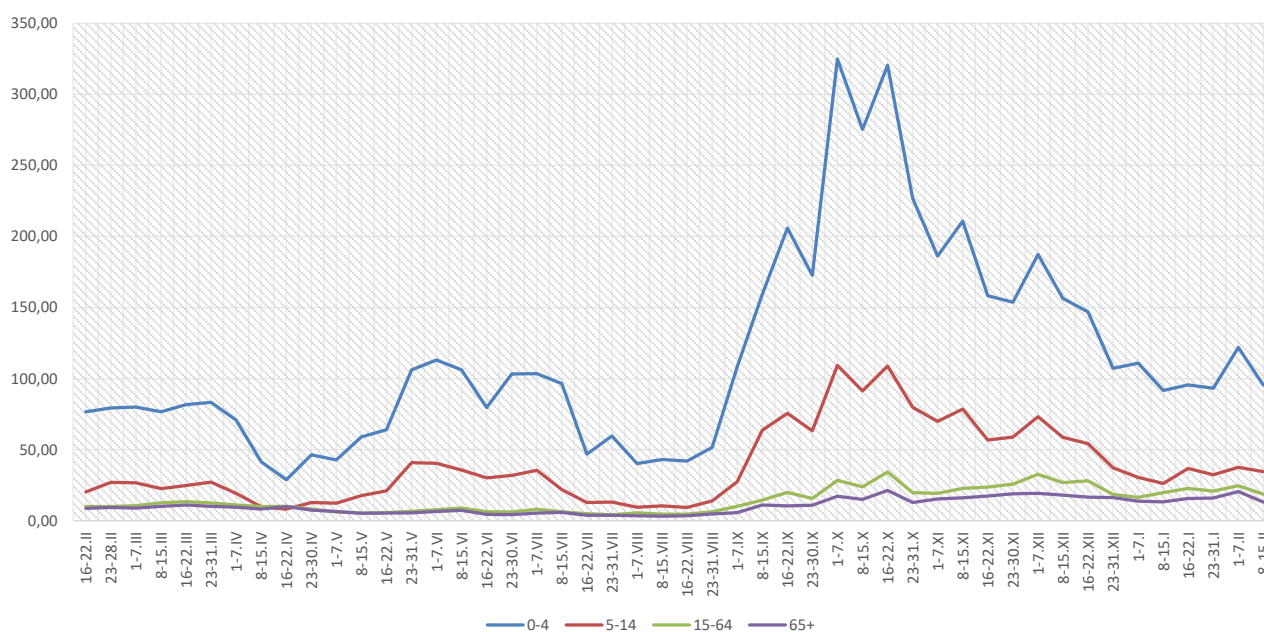

Objaśnienia:

1) Przeciętna dzienna zapadalność na 100 tys. ludności, przy czym ludność wg stanu w dniu:

- 30 czerwca 2020 r. dla meldunków z okresu do 30 kwietnia 2021 r.,
- 31 grudnia 2020 r. dla meldunków z okresu od 1 maja 2021 r. do 31 grudnia 2021.,
- 30 czerwca 2021 r. dla meldunków z okresu od 1 stycznia 2022 r.

Zachorowania i podejrzenia zachorowań na grypę w sezonie epidemicznym 2021/2022 w porównaniu z poprzednimi sezonami wg okresowych meldunków

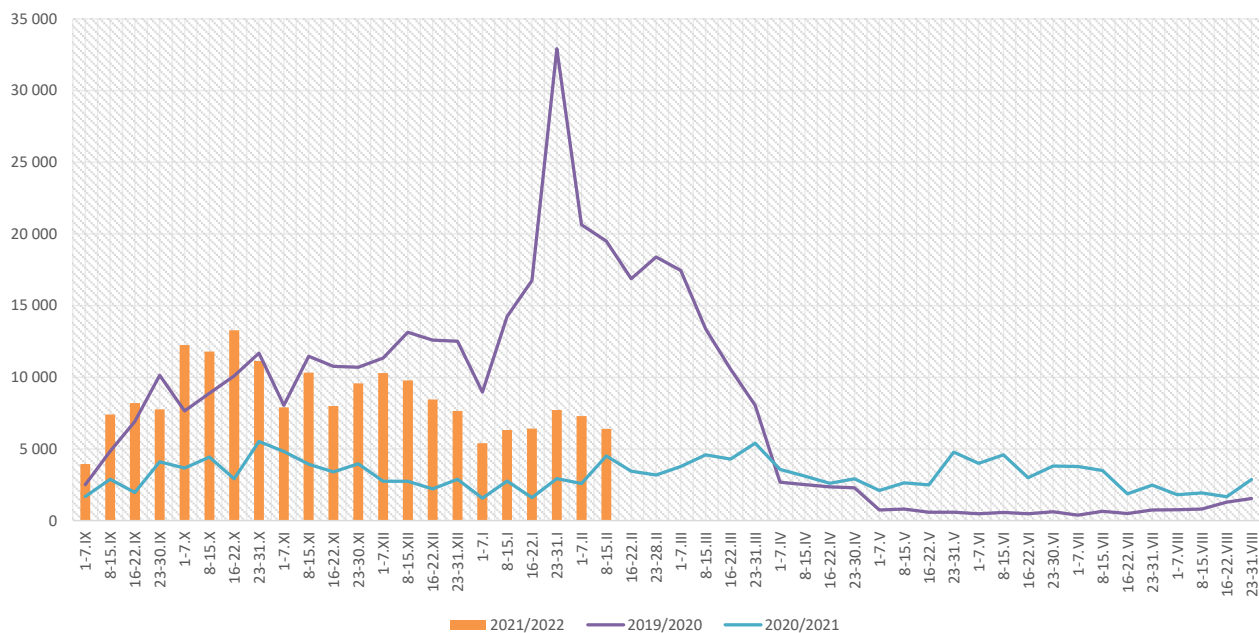

Skierowani do szpitala z powodu grypy lub podejrzenia grypy w okresie od 8 do 15 lutego 2022 r. wg przyczyn i powiatów								
Powiat	Ogółem		Przyczyny skierowania do szpitala ¹⁾					
			objawy ze strony układu krążenia		objawy ze strony układu oddechowego		inne przyczyny	
	liczba	% ²⁾	liczba	% ³⁾	liczba	% ³⁾	liczba	% ³⁾
MAŁOPOLSKA	10	0,16%	0	0,0%	10	100,0%	0	0,0%
bocheński	3	0,41%			3	100,0%		
brzeski								
chrzanowski								
dąbrowski								
gorlicki	3	1,74%			3	100,0%		
m. Kraków								
krakowski								
limanowski								
miechowski								
myślenicki								
Nowy Sącz i nowosądecki								
nowotarski								
olkuski								
oświęcimski								
proszowicki	2	0,48%			2	100,0%		
suski								
Tarnów i tarnowski								
wadowicki	2	1,57%			2	100,0%		
wielicki								
tatrzański								

Objaśnienia:

- 1) Jedna osoba może być wykazana w kilku rubrykach.
- 2) W stosunku do ogółu zgłoszonych zachorowań i podejrzeń zachorowań na grypę.
- 3) W stosunku do ogółu osób skierowanych do szpitala z powodu grypy lub podejrzenia grypy.

**Zgony z powodu grypy i podejrzeń grypy w okresie
od 8 do 15 lutego 2022 r. wg wieku i powiatów**

Powiat	Ogółem	Wiek (ukończone lata)			
		0-4	5-14	15-64	65+
MAŁOPOLSKA	-	-	-	-	-
bocheński	-	-	-	-	-
brzeski	-	-	-	-	-
chrzanowski	-	-	-	-	-
dąbrowski	-	-	-	-	-
gorlicki	-	-	-	-	-
m. Kraków	-	-	-	-	-
krakowski	-	-	-	-	-
limanowski	-	-	-	-	-
miechowski	-	-	-	-	-
myślenicki	-	-	-	-	-
Nowy Sącz i nowosądecki	-	-	-	-	-
nowotarski	-	-	-	-	-
olkuski	-	-	-	-	-
oświęcimski	-	-	-	-	-
proszowicki	-	-	-	-	-
suski	-	-	-	-	-
Tarnów i tarnowski	-	-	-	-	-
wadowicki	-	-	-	-	-
wielicki	-	-	-	-	-
tatrzański	-	-	-	-	-

Źródła danych:

Liczby zachorowań, podejrzeń zachorowań oraz zgonów: Dane z okresowych, zbiorczych „Meldunków o zachorowaniach i podejrzaniach zachorowań na grypę”, nadsyłanych do powiatowych stacji sanitarno-epidemiologicznych przez wszystkie jednostki ochrony zdrowia, do których zgłosili się chorzy, oraz dane ze zgłoszeń zgonów nadsyłanych do powiatowych i/lub wojewódzkich stacji sanitarno-epidemiologicznych przez lekarzy, przesyłane przez wojewódzkie stacje sanitarno-epidemiologiczne w formie zagregowanej do Zakładu Epidemiologii NIZP-PZH.

W "Meldunkach" - zgodnie z definicją grypy przyjętą na potrzeby nadzoru nad chorobami zakaźnymi w krajach Unii Europejskiej (Dz.U. L 262 z 27.9.2012) - wykazuje się grypę (rozpoznaną klinicznie i/lub laboratoryjnie)

oraz wszystkie rozpoznane klinicznie zachorowania grypopodobne i ostre zakażenia dróg oddechowych spełniające kryteria definicji.

Analiza za okres od 1 stycznia do 15 lutego 2022 r.

Zachorowania i podejrzenia zachorowań na gripę w okresie od 1 stycznia do 15 lutego 2022 r. wg wieku i powiatów

Powiat	Ogółem		Wiek (ukończone lata)							
			0-4		5-14		15-64		65+	
	liczba	zapadalność ¹⁾	liczba	zapadalność ¹⁾	liczba	zapadalność ¹⁾	liczba	zapadalność ¹⁾	liczba	zapadalność ¹⁾
MAŁOPOLSKA	39 548	25,22	8 541	100,70	5 557	32,82	21 237	20,44	4 213	15,33
bocheński	5 220	106,23	1 123	396,25	811	137,27	2 708	82,95	578	74,58
brzeski	2 134	49,97	444	201,00	281	58,57	1 180	40,86	229	33,59
chrzanowski	560	9,89	72	30,26	38	6,99	372	9,99	78	6,75
dąbrowski	250	9,23	37	28,16	45	16,48	126	6,76	42	9,58
gorlicki	981	19,71	190	77,26	130	23,33	553	16,65	108	12,66
m. Kraków	8 786	24,46	2 042	96,04	828	24,58	5 524	23,94	392	5,34
krakowski	1 327	10,20	286	41,65	223	14,80	682	7,85	136	6,41
limanowski	145	2,38	62	15,71	45	5,73	32	0,78	6	0,73
miechowski	3 029	136,39	343	342,04	292	133,30	1 842	128,55	552	117,80
myślenicki	2 272	38,56	811	232,13	355	49,18	950	23,90	156	18,45
Nowy Sącz i nowosądecki	3 303	23,90	869	105,59	467	27,98	1 559	16,79	408	19,97
nowotarski	695	7,89	153	32,67	149	14,93	331	5,55	62	4,51
olkuski	2 755	54,51	568	265,89	497	101,06	1 311	39,70	379	36,21
oświęcimski	1	0,01	0	0,00	0	0,00	0	0,00	1	0,07
proszowicki	2 328	117,85	402	423,20	468	234,85	1 122	85,43	336	91,36
suski	776	20,19	113	57,54	145	33,21	404	15,64	114	18,14
Tarnów i tarnowski	2 074	14,65	341	50,91	454	31,43	1 006	10,58	273	10,79
wadowicki	923	12,59	289	72,68	116	13,98	407	8,29	111	9,31
wielicki	1 336	22,09	235	65,54	124	16,55	798	19,75	179	19,90
tatrzański	653	20,91	161	102,10	89	26,12	330	15,94	73	13,17

ZAPADALNOŚĆ¹⁾
W OKRESIE OD 1 STYCZNIA
DO 15 LUTEGO 2022 R.
ORAZ W ANALOGICZNYM
OKRESIE ROKU
POPRIEDNIEGO WG WIEKU

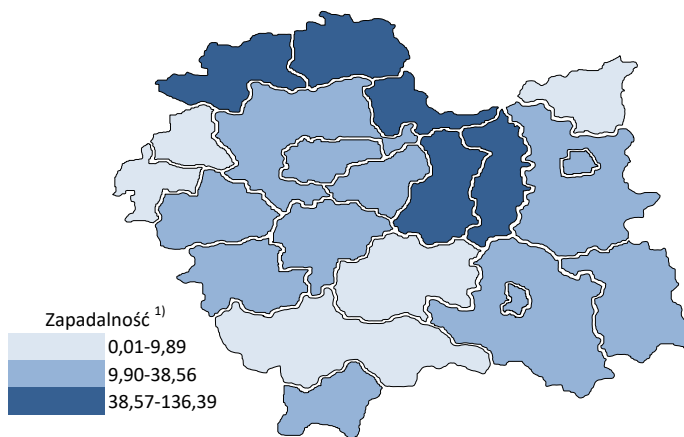
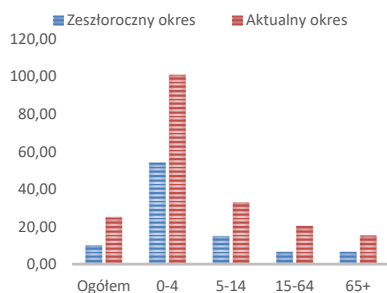

Objaśnienia:
 1) Przeciętna dzienna zapadalność na 100 tys. ludności wg stanu w dniu 30 czerwca 2021 r.

Zapadalność ¹⁾ na grypę i podejrzenia grypy w roku 2022 narastająco w porównaniu z poprzednimi latami

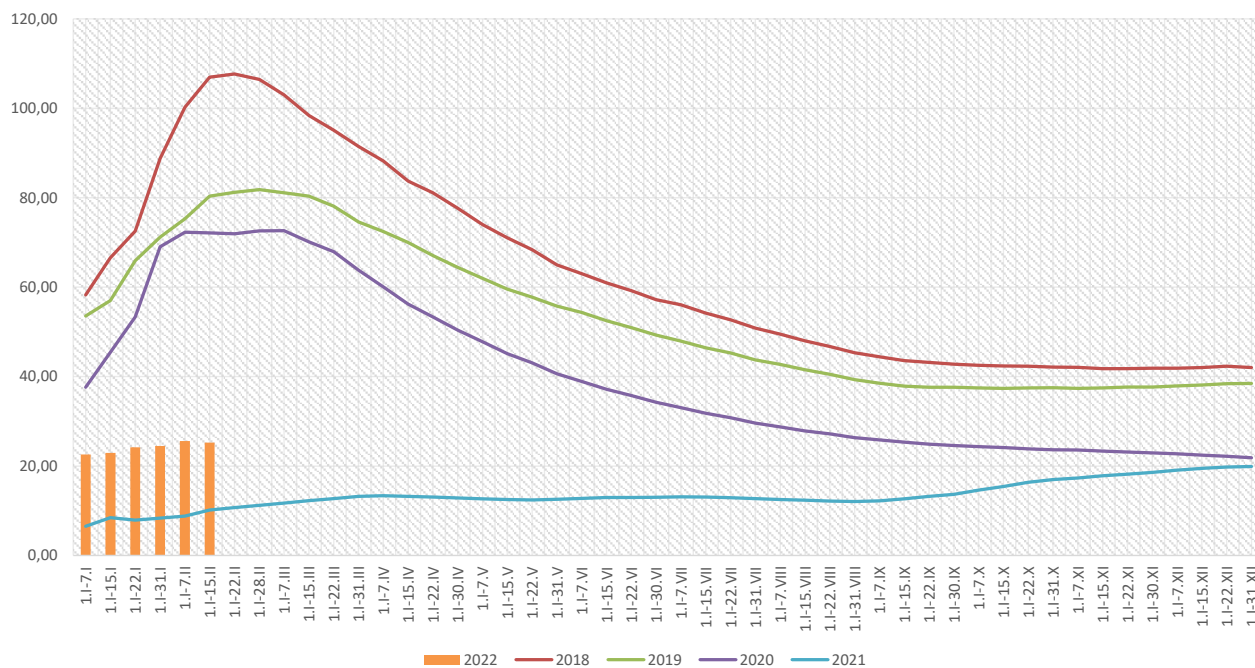

Zapadalność ¹⁾ na grypę i podejrzenia grypy w roku 2022 narastająco wg wieku

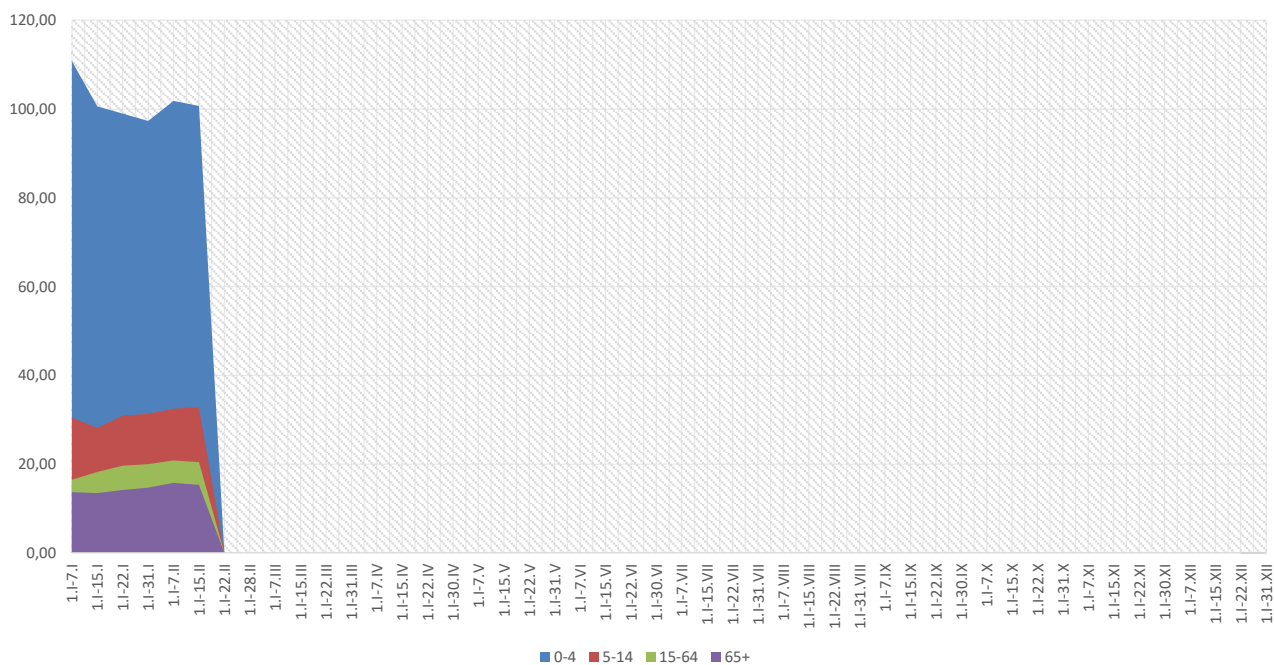

Objaśnienia:

1) Przeciętna dzienna zapadalność na 100 tys. ludności wg stanu w dniu 30 czerwca 2021 r.

Zachorowania i podejrzenia zachorowań na gripę w roku 2022 narastająco w porównaniu z poprzednimi latami

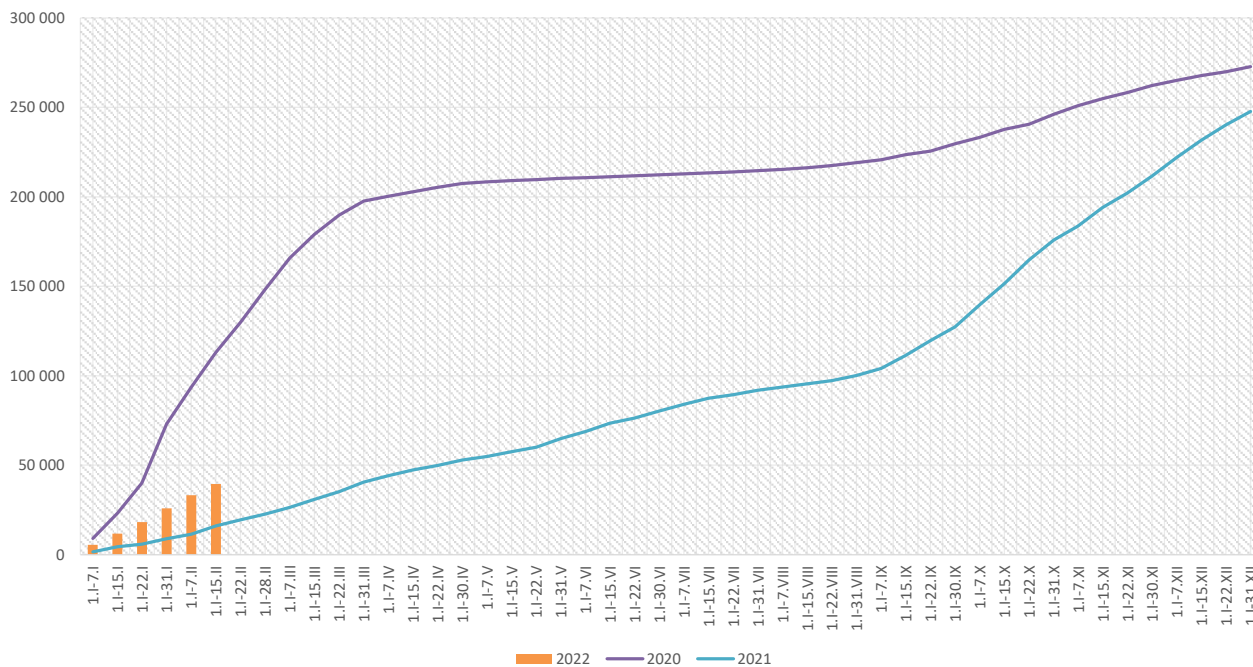

Skierowani do szpitala z powodu grypy lub podejrzenia grypy w okresie od 1 stycznia do 15 lutego 2022 r. wg przyczyn i powiatów								
Powiat	Ogółem		Przyczyny skierowania do szpitala ¹⁾					
			objawy ze strony układu krążenia		objawy ze strony układu oddechowego		inne przyczyny	
	liczba	% ²⁾	liczba	% ³⁾	liczba	% ³⁾	liczba	% ³⁾
MAŁOPOLSKA	68	0,17%	0	0,0%	60	88,2%	8	11,8%
bocheński	15	0,29%			15	100,0%		
brzeski								
chrzanowski								
dąbrowski								
gorlicki	3	0,31%			3	100,0%		
m. Kraków	6	0,07%					6	100,0%
krakowski	4	0,30%			3	75,0%	1	25,0%
limanowski								
miechowski	3	0,10%			3	100,0%		
myślenicki	4	0,18%			4	100,0%		
Nowy Sącz i nowosądecki	10	0,30%			10	100,0%		
nowotarski								
olkuski								
oświęcimski								
proszowicki	6	0,26%			5	83,3%	1	16,7%
suski								
Tarnów i tarnowski								
wadowicki	14	1,52%			14	100,0%		
wielicki	3	0,22%			3	100,0%		
tatrzański								

Objaśnienia:

- 1) Jedna osoba może być wykazana w kilku rubrykach.
- 2) W stosunku do ogółu zgłoszonych zachorowań i podejrzeń zachorowań na gripę.
- 3) W stosunku do ogółu osób skierowanych do szpitala z powodu grypy lub podejrzenia grypy.

**Zgony z powodu grypy i podejrzeń grypy w okresie
od 1 stycznia do 15 lutego 2022 r. wg wieku i powiatów**

Powiat	Ogółem	Wiek (ukończone lata)			
		0-4	5-14	15-64	65+
MAŁOPOLSKA	-	-	-	-	-
bocheński	-	-	-	-	-
brzeski	-	-	-	-	-
chrzanowski	-	-	-	-	-
dąbrowski	-	-	-	-	-
gorlicki	-	-	-	-	-
m. Kraków	-	-	-	-	-
krakowski	-	-	-	-	-
limanowski	-	-	-	-	-
miechowski	-	-	-	-	-
myślenicki	-	-	-	-	-
Nowy Sącz i nowosądecki	-	-	-	-	-
nowotarski	-	-	-	-	-
olkuski	-	-	-	-	-
oświęcimski	-	-	-	-	-
proszowicki	-	-	-	-	-
suski	-	-	-	-	-
Tarnów i tarnowski	-	-	-	-	-
wadowicki	-	-	-	-	-
wielicki	-	-	-	-	-
tatrzański	-	-	-	-	-

wykonał: Adrian Papis

Źródła danych:

Liczby zachorowań, podejrzeń zachorowań oraz zgonów: Dane z okresowych, zbiorczych „Meldunków o zachorowaniach i podejrzaniach zachorowań na grypę”, nadsyłanych do powiatowych stacji sanitarno-epidemiologicznych przez wszystkie jednostki ochrony zdrowia, do których zgłosili się chorzy, oraz dane ze zgłoszeń zgonów nadsyłanych do powiatowych i/lub wojewódzkich stacji sanitarno-epidemiologicznych przez lekarzy, przesyłane przez wojewódzkie stacje sanitarno-epidemiologiczne w formie zagregowanej do Zakładu Epidemiologii NIZP-PZH.

W "Meldunkach" - zgodnie z definicją grypy przyjętą na potrzeby nadzoru nad chorobami zakaźnymi w krajach Unii Europejskiej (Dz.U. L 262 z 27.9.2012) - wykazuje się grypę (rozpoznaną klinicznie i/lub laboratoryjnie)

oraz wszystkie rozpoznane klinicznie zachorowania grypopodobne i ostre zakażenia dróg oddechowych spełniające kryteria definicji.