



DZIENNIK URZĘDOWY

WOJEWÓDZTWA ŚWIĘTOKRZYSKIEGO

Kielce, dnia 24 maja 2017 r.

Poz. 1798

ZARZĄDZENIE REGIONALNEGO DYREKTORA OCHRONY ŚRODOWISKA W KIELCACH

z dnia 18 maja 2017 r.

w sprawie rezerwatu przyrody Wroni Dół

Na podstawie art. 13 ust. 3 ustawy z dnia 16 kwietnia 2004 roku o ochronie przyrody (tekst jednolity Dz. U. z 2016r. poz. 2134, z późn. zm.¹⁾) zarządza się, co następuje:

§ 1.1. Rezerwat przyrody pod nazwą Wroni Dół, zwany dalej „rezerwatem”, stanowi obszar lasu o powierzchni 10,31 ha położony w obrębie Polichno, gminie Michałów, powiecie pińczowskim, w województwie świętokrzyskim, na gruntach Nadleśnictwa Pińczów w leśnictwie Góry.

2. Położenie i przebieg granicy rezerwatu w postaci mapy przedstawia załącznik nr 1 do zarządzenia.

3. Położenie i przebieg granicy rezerwatu w postaci współrzędnych punktów jej załamania przedstawia załącznik nr 2 do zarządzenia.

§ 2. Celem ochrony rezerwatu jest zachowanie bogatego florystycznie fragmentu zespołu grądu z licznymi chronionymi gatunkami roślin objętych ochroną gatunkową.

§ 3.1. Dla rezerwatu określa się rodzaj: Leśny (L);

2. Dla rezerwatu określa się typ i podtyp:

1) ze względu na dominujący przedmiot ochrony: typ – Fitocenotyczny (PFi), podtyp – zbiorowisk leśnych (zl),

2) ze względu na główny typ ekosystemu: typ – Leśny i borowy (EL), podtyp – lasów wyżynnych (lwż).

§ 4. Sprawowanie nadzoru nad rezerwatem powierza się Regionalnemu Konserwatorowi Przyrody w Kielcach.

¹⁾ Zmiany tekstu jednolitego wymienionej ustawy zostały ogłoszone w Dz. U. z 2015 poz. 1936; z 2016r. poz. 2249 i 2260 oraz z 2017r. poz. 60 i 132.

§ 5. Zarządzenie wchodzi w życie po upływie 14 dni od dnia ogłoszenia²⁾.

Regionalny Dyrektor Ochrony
Środowiska w Kielcach

Waldemar Pietrasik

²⁾ Niniejsze zarządzenie było poprzedzone Rozporządzeniem Nr 13/99 Wojewody Świętokrzyskiego z dnia 30 kwietnia 1999r. w sprawie uznania za rezerwat przyrody (Dz. Urz. Woj. Świąt. z 1999r. Nr 23 poz. 558), które na podstawie art. 157 ustawy z dnia 16 kwietnia 2004r. o ochronie przyrody (Dz. U. z 2016r. poz. 2134, z późn. zm.), traci moc z dniem wejścia w życie niniejszego zarządzenia z tym, że na podstawie art. 153 tej ustawy rezerwat przyrody utworzony przed dniem wejścia w życie ustawy stał się rezerwatem przyrody w rozumieniu niniejszej ustawy.

Załącznik nr 1
do zarządzenia
Regionalnego Dyrektora
Ochrony Środowiska
w Kielcach
z dnia 18 maja 2017

Położenie i przebieg granicy rezerwatu w postaci mapy

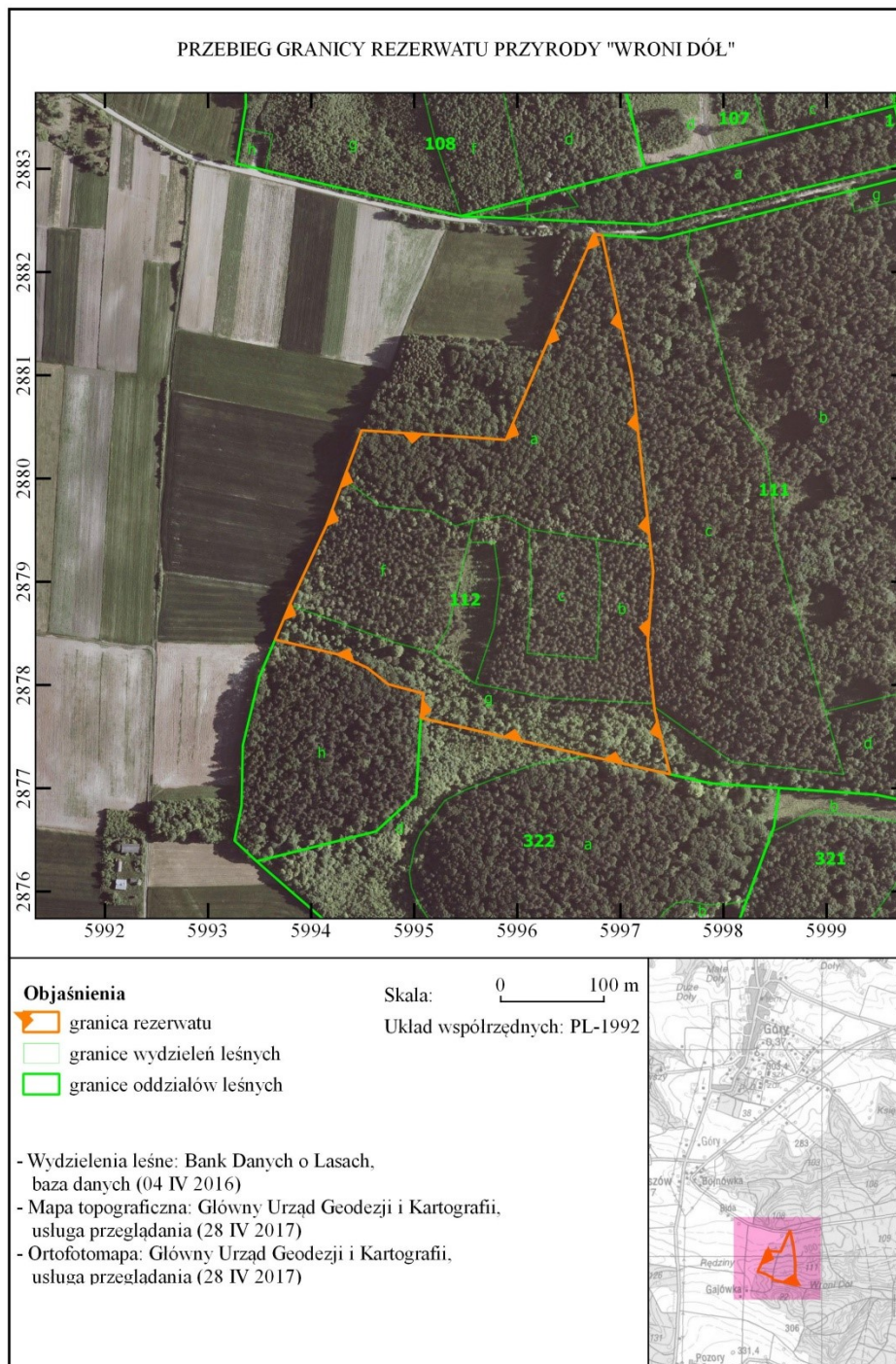

Załącznik nr 2
do zarządzenia
Regionalnego Dyrektora
Ochrony Środowiska
w Kielcach
z dnia 18 maja 2017

**POŁOŻENIE I PRZEBIEG GRANIC REZERWATU W POSTACI WSPÓLRZĘDNYCH PUNKTÓW
ZAŁAMANIA GRANICY, W UKŁADZIE WSPÓLRZĘDNYCH PŁASKICH PROSTOKĄTNYCH
PL-1992**

nr	x	y
1	287999,41	599431,58
2	288046,60	599449,14
3	288042,53	599513,74
4	288037,91	599581,33
5	288037,38	599589,05
6	288077,99	599606,35
7	288121,66	599624,97
8	288188,32	599653,36
9	288236,22	599673,78
10	288235,79	599680,73
11	288235,69	599682,28
12	288100,54	599711,19
13	287934,32	599729,28
14	287910,00	599731,93
15	287908,70	599731,83
16	287840,47	599726,59
17	287781,99	599732,62
18	287779,08	599732,92
19	287775,62	599733,28
20	287713,43	599748,25
21	287731,39	599668,59
22	287767,72	599507,40
23	287767,94	599506,42
24	287791,65	599508,91
25	287800,51	599475,05
26	287816,65	599454,47
27	287829,71	599425,26
28	287843,90	599365,10
29	287877,13	599379,09
30	287877,31	599379,17
31	287899,40	599389,38
32	287954,85	599415,01
33	287999,41	599431,58