

ELEWACJA POŁUDNIOWA

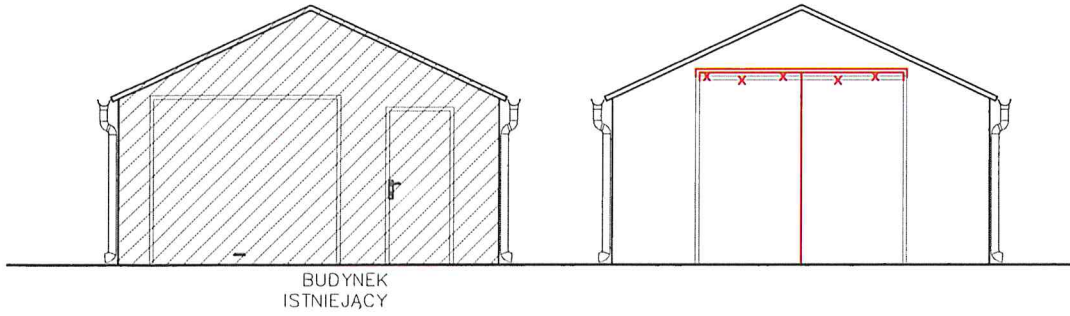

BUDYNEK
ISTNIEJĄCY

ELEWACJA PÓŁNOCNA

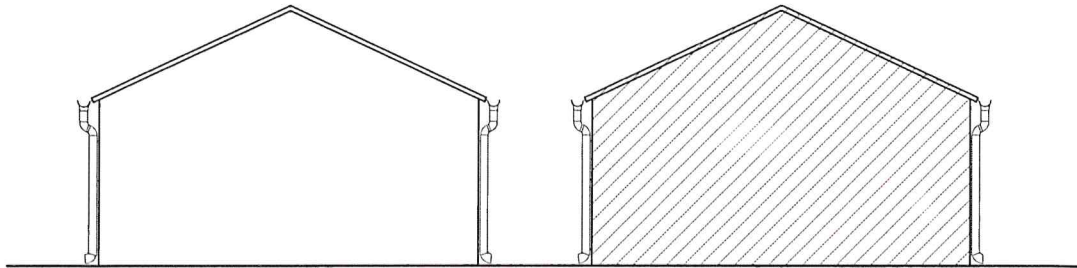

BUDYNEK
ISTNIEJĄCY

ELEWACJA ZACHODNIA

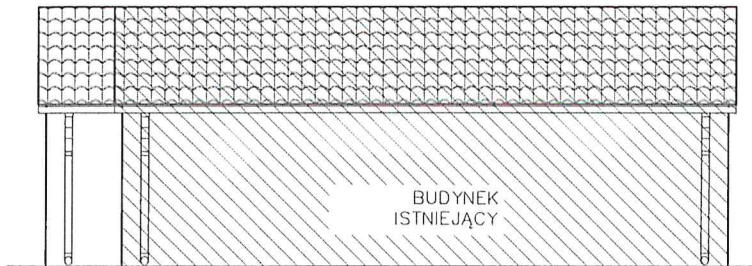

BUDYNEK
ISTNIEJĄCY

ELEWACJA WSCHODNIA

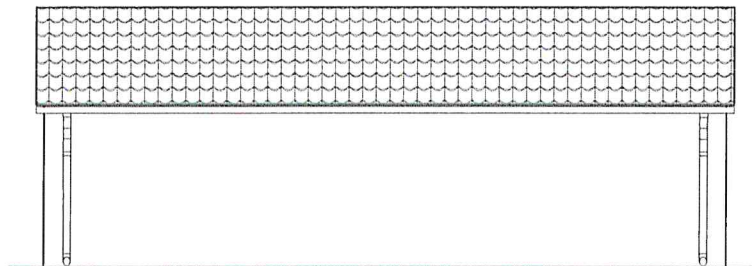

Wprowadzone zmiany, zaznaczone kolorem czerwonym, w odniesieniu do zatwierdzonego projektu budowlanego kwalifikuję jako nieistotne odstępnie od zatwierdzonego projektu budowlanego – według art. 36a, Prawa Budowlanego.

07.10.2024r.
mgr inż. Roman Reguński

upr. bud. do projektowania i kierowania robotami budowlanymi bez ograniczeń w specjalności konstrukcyjno-budowlanej nr ewid. 389/SWOK/19 oraz do projektowania i kierowania robotami w ograniczonym zakresie w specjalności architektonicznej, nr ewid. 389/SWOK/2021

10

Pan inżynier sp. z o.o.		Tarnobrzeg, 39-400 ul. Moniuszki 20 r.regulski@gmail.com tel. 502 966 288	
Temat	Budowa budynku gospodarczego – magazynu sprzętu pływającego		
Inwestor	Komenda Wojewódzka Państwowej Straży Rybackiej w Rzeszowie, ul. Grunwaldzka 15, 39-959 Rzeszów		
Rysunek	ELEWACJE		Nr rys. A-2 Skala 1:100
Projektant	Imię i nazwisko mgr inż. Roman Regulski	Uprawnienia PDK/0219/PWOK/ 19 389/SWOKK/2021	Data 03.2024 Podpis Reg