

# EKSPERCI TECHNICZNO-MOTORYZACYJNI „RZECZOZNAWCY-PZM” SA

Rok założenia 1991

## ODDZIAŁ RZESZÓW

Posiada wdrożony System Zarządzania Jakością ISO 9001:2000

35-111 RZESZÓW, ul. Wyspiańskiego 2, tel. 17 853 33 44, kom. 697 032 830

www.rzeczoznawcy-pzm.pl e-mail: rzeszow@rzeczoznawcy-pzm.pl

Ekspertyzy wykonują rzeczoznawcy

STOWARZYSZENIA RZECZOZNAWCÓW SAMOCHODOWYCH - EKSPERTMOT

należącego do FIEA - Międzynarodowej Federacji Ekspertów Samochodowych

ISO  
9001:2000



Wycena Nr: 480/2023/RZ

z dnia: 2023/09/24

Rzeczoznawca: inż. Jan Starzec

Zlecniodawca: Państwowa Inspekcja Pracy-Okręgowy Inspektorat Pracy

Adres: ul. Maczka 4, 35-234 Rzeszów

Zlec. pismo, znak: Telefonicznie

z dnia: 2023/09/19

Zadanie: Określenie wartości rynkowej

### DANE IDENTYFIKACYJNE POJAZDU

Dane: [O] IX-2023

Marka: RENAULT

Model pojazdu: Fluence MR`13

Wersja: Intens 110

Nr rejestracyjny: RZ 1627L

Rok prod.: 2014

Rodzaj pojazdu: Samochód osobowy

VIN: VF1LZLC0551853470

Nr INFO-EKSPERT

031-07560

Data pierwszej rejestracji

2014/12/15

Data oględzin

2023/09/21

Wskazanie drogomierza

189298 km

Okres eksploatacji pojazdu (2014/12/15-2023/09/22)

105 mies.

Kolor powłoki lak., (rodzaj lakieru)

szary 2-warstwowy z efektem metalicznym

Dop. masa całkowita

1747 kg\*

Rodzaj nadwozia

sedan 4 drzwiowy

Jednostka napędowa

z zapłonem iskrowym (wtrysk)

Pojemność / Moc silnika

1598 ccm / 81 kW (110 KM)

Rodzaj skrzyni biegów

manualna

### WYPOSAŻENIE STANDARDOWE (2014.02 - 2014.06)

| L.p. | Nazwa elementu wyposażenia                                 | L.p. | Nazwa elementu wyposażenia                             |
|------|--|------|--|
| 1    | ABS + system wspomagania nagłego hamowania                 | 26   | Poduszka powietrzna pasażera z możliwością odłączenia  |
| 2    | Czujniki parkowania - przód/tył                            | 27   | Poduszki powietrzne boczne                             |
| 3    | Czujniki parkowania - tył                                  | 28   | Przygotowanie do montażu autoalarmu                    |
| 4    | Fotel kierowcy z regulacją odcinka lędźwiowego elektryczną | 29   | Radioodtwarzacz R-Plug&Radio+                          |
| 5    | Fotel kierowcy z regulacją wysokości                       | 30   | Siedzenia tylne dzielone asymetrycznie i składane      |
| 6    | Funkcja oświetlania drogi do domu                          | 31   | Sygnalizacja niezapiętego pasa bezpieczeństwa kierowcy |
| 7    | Hamulec postojowy automatyczny                             | 32   | System dystrybucji siły hamowania elektroniczny EBD    |
| 8    | Immobilizer  | 33   | System stabilizacji toru jazdy ESC                     |
| 9    | Karta kodowa Renault bezdotykowa                           | 34   | System ułatwiający ruszanie na wzniesieniu HSA         |
| 10   | Kieszenie w oparciach foteli przednich                     | 35   | Szyby przednie regulowane elektrycznie                 |
| 11   | Klamki zewnętrzne chromowane                               | 36   | Szyby tylne regulowane elektrycznie                    |
| 12   | Klimatyzacja automatyczna 2 strefowa                       | 37   | Światła do jazdy dziennej LED                          |
| 13   | Kolumna kierownicy pokryta skórą                           | 38   | Światła hamowania awaryjnego                           |
| 14   | Kolumna kierownicy z regulacją wysokości i głębokości      | 39   | Światła p/mgielne przednie                             |
| 15   | Komputer pokładowy   | 40   | Tapicerka łączona skóra ekologiczna/materiał           |
| 16   | Konsola centralna z podłokietnikiem                        | 41   | Tarcze kół aluminiowe 16"                              |
| 17   | Kończówka układu wydechowego chromowana                    | 42   | Tempomat z ogranicznikiem prędkości                    |
| 18   | Kurtyny powietrzne boczne                                  | 43   | Wspomaganie układu kierowniczego zmienne elektryczne   |

| L.p. | Nazwa elementu wyposażenia  | L.p. | Nazwa elementu wyposażenia                            |
|------|---|------|---|
| 19   | Listwy boczne w kolorze nadwozia  | 44   | Wycieraczki z czujnikiem deszczu                      |
| 20   | Lusterka zewnętrzne podgrzewane elektrycznie  | 45   | Zaglówki przednie i tylne 5 szt.                      |
| 21   | Lusterka zewnętrzne regulowane elektrycznie   | 46   | Zamek centralny                                       |
| 22   | Lusterka zewnętrzne składane elektrycznie   | 47   | Zestaw naprawczy opon                                 |
| 23   | Lusterko wewnętrzne ściemniane automatycznie  | 48   | Żaluzja p/słoneczna szyby tylnej                      |
| 24   | Mocowanie fotelika dziecięcego ISOFIX na tylnym siedzeniu   | 49   | Żaluzje p/słoneczne szyb tylnych bocznych w 2 rzędzie |
| 25   | Poduszka powietrzna kierowcy  |      |   |
| L.p. | Nazwa pakietu / elementu pakietu wyposażenia standardowego  |      |   |
| 1    | ABS + system wspomagania nagłego hamowania<br>ABS - system zapobiegający blokowaniu kół<br>System wspomagania nagłego hamowania |      |   |
| 2    | Czujniki parkowania - przód/tył<br>Czujniki parkowania - przód<br>Czujniki parkowania - tył                                     |      |   |
| 3    | Konsola centralna z podłokietnikiem<br>Podłokietnik centralny przedni<br>Konsola centralna                                      |      |   |
| 4    | Tempomat z ogranicznikiem prędkości<br>Tempomat<br>Ogranicznik prędkości  |      |   |
| 5    | Zaglówki przednie i tylne 5 szt.<br>Zaglówki foteli przednich<br>Zaglówki siedzeń tylnych 3 szt.                                |      |   |

### OPIS ZAMONTOWANEGO W POJEŹDZIE OGUMIENIA

| Koło            | Marka, typ                 | Bieżnik [mm] | Zużycie [%] |
|-----------------|----------------------------|--------------|-------------|
| Przednie lewe:  | HANKOOK 205/65 R15 94H 866 |              | 50          |
| Przednie prawe: | HANKOOK 205/65 R15 94H 866 |              | 50          |
| Tylne lewe:     | HANKOOK 205/65 R15 94H 866 |              | 50          |
| Tylne prawe:    | HANKOOK 205/65 R15 94H 866 |              | 50          |

### STAN TECHNICZNY POJAZDU

Podczas oględzin samochodu marki RENAULT FLUENCE numer rejestracyjny RZ 1627L Rzeczoznawca stwierdził:

- błotnik tylny prawy - zarysowana powłoka lakierowa,
- zderzak przedni - zarysowana powłoka lakierowa z lewej strony,
- niski poziom płynu chłodzącego,
- wycieki oleju z silnika,
- niesprawny obwód lewego światła mijania.

### KOREKTY

|                                   |            |                      |
|-----------------------------------|------------|----------------------|
| WARTOŚĆ BAZOWA BRUTTO (112 mies.) |            | 27 250 PLN           |
| KOREKTA ZA PIERWSZĄ REJESTRACJĘ   |            | 1 050 PLN            |
| KOREKTA ZA PRZEBIEG               |            | - 1 885 PLN          |
| KOREKTY RÓŻNE                     |            | - 3 000 PLN          |
| <b>W tym:</b>                     | <b>[%]</b> | <b>Wartość [PLN]</b> |
| Konieczne naprawy pojazdu         | -11.4      | -3 000               |

**Wartość rynkowa brutto wyżej zidentyfikowanego pojazdu, określona na dzień 22 września 2023 roku wynosi:**  
**23400 PLN**

(słownie: dwadzieścia trzy tysiące czterysta złotych)

Rzecznik certyfikowany (certyfikat nr 662/17/20/23) w zakresie kompetencji:

1. CA – technika samochodowa,

2. CC – wycena wartości oraz kosztów i jakości napraw pojazdów samochodowych,

wydany przez Centrum Certyfikacji Rzeczników Samochodowych, posiadające akredytację Polskiego Centrum Akredytacji nr AC 068.

Numer identyfikacyjny rzeczoznawcy RS 001618 na liście Rzeczników Samochodowych Ministerstwa Infrastruktury.

**CERTYFIKOWANY**  
**RZECZOWNIK SAMOCHODOWY**

inż. Jan STARZEC

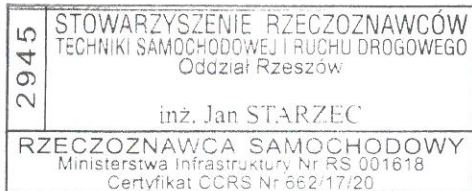

**ARKUSZ USTALENIA WARTOŚCI POJAZDU**

do wyceny nr: 480/2023/RZ

z dnia: 2023/09/24

Rzeczoznawca: inż. Jan Starzec

Zleceniodawca: Państwowa Inspekcja Pracy-Okręgowy Inspektorat Pracy

Adres: ul. Maczka 4, 35-234 Rzeszów

Zlec. pismo, znak: Telefonicznie

z dnia: 2023/09/19

Zadanie: Określenie wartości rynkowej

**DANE IDENTYFIKACYJNE POJAZDU**

Dane: [O] IX-2023

Marka: RENAULT

Model pojazdu: Fluence MR`13

Wersja: Intens 110

Nr rejestracyjny: RZ 1627L

Rok prod.: 2014

Rodzaj pojazdu: Samochód osobowy

VIN: VF1LZLC0551853470

**USTALENIE WARTOŚCI POJAZDU****KATALOG WARTOŚCI BAZOWYCH (BRUTTO)**

| rok  | mies. | wart. z katal.<br>[PLN] | wart. zadana<br>[PLN] |
|------|-------|-------------------------|-----------------------|
| 2015 | 05    | 29650                   | 29650                 |
| 2014 | 05    | 27250                   | 27250                 |
| 2013 | 05    | 25150                   | 25150                 |

WARTOŚĆ BAZOWA BRUTTO (112 mies.)

27 250 PLN

Normatywny okres eksploatacji

112 mies.

DATA PIERWSZEJ REJESTRACJI (rok/mies/dn)

2014/12/15

Rzeczywisty okres eksploatacji

105 mies.

KOREKTA ZA PIERWSZĄ REJESTRACJĘ

1 050 PLN

po korekcie: 28 300 PLN

**LISTA WYPOSAŻENIA:**

Lista wyposażenia na podstawie informacji z bazy danych na okres: 2014.02 - 2014.06

Przebieg normatywny

156 000 km

Przebieg rzeczywisty odczytany

189 298 km

KOREKTA ZA PRZEBIEG

- 1 885 PLN

po korekcie: 26 415 PLN

**ZASTOSOWANE KOREKTY RÓŻNE:**

Opis korekty:

Konieczne naprawy pojazdu

[%] Wartość [PLN]

-11.4 -3 000

KOREKTY RÓŻNE

- 3 000 PLN

po korekcie: 23 415 PLN

**STAN OGUMIENIA:**

| Oś       | Koło | Cena<br>[PLN] | Zuż.<br>[%] | Bieżn.<br>[mm] | Koło | Cena<br>[PLN] | Zuż.<br>[%] | Bieżn.<br>[mm] | Koło | Cena<br>[PLN] | Zuż.<br>[%] | Bieżn.<br>[mm] | Koło  | Cena<br>[PLN] | Zuż.<br>[%] | Bieżn.<br>[mm] |
|----------|------|---------------|-------------|----------------|------|---------------|-------------|----------------|------|---------------|-------------|----------------|-------|---------------|-------------|----------------|
| Przednia |      |               |             |                | Lewe | 271           | 50          |                |      |               |             |                | Prawe | 271           | 50          |                |
| Tylna    |      |               |             |                | Lewe | 271           | 50          |                |      |               |             |                | Prawe | 271           | 50          |                |



**ARKUSZ USTALENIA WARTOŚCI POJAZDU****do wyceny nr: 480/2023/RZ**

z dnia: 2023/09/24

**WARTOŚĆ RYNKOWA BRUTTO PO ZAOKRĄGLENIU****23 400 PLN**

Rzecznawca certyfikowany (certyfikat nr 662/17/20/23) w zakresie kompetencji:

1. CA – technika samochodowa,

2. CC – wycena wartości oraz kosztów i jakości napraw pojazdów samochodowych,

wydany przez Centrum Certyfikacji Rzecznawców Samochodowych, posiadające akredytację Polskiego Centrum Akredytacji nr AC 068.

Numer identyfikacyjny rzecznawcy RS 001618 na liście Rzecznawców Samochodowych Ministerstwa Infrastruktury.

**CERTYFIKOWANY  
RZECZONAWCA SAMOCHODOWY**

inż. Jan STARZEC

|   |   |
|---|---|
| 2945  | STOWARZYSZENIE RZECZONAWCÓW<br>TECHNIKI SAMOCHODOWEJ I RUCHU DROGOWEGO<br>Oddział Rzeszów |
|   | inż. Jan STARZEC  |
| RZECZONAWCA SAMOCHODOWY<br>Ministerstwa Infrastruktury Nr RS 001618<br>Certyfikat CCRS Nr 662/17/20 |   |

# DOKUMENTACJA FOTOGRAFICZNA

do wyceny nr:480/2023/RZ

z dnia:2023/09/24

## DANE IDENTYFIKACYJNE POJAZDU

[O]IX-2023

Marka: RENAULT

Model pojazdu: Fluence

MR`13

Wersja: Intens 110

Nr rejestracyjny: RZ 1627L

Rok prod.:2014

Rodzaj pojazdu: Samochód osobowy



1



2



3



4



5



6





7



8

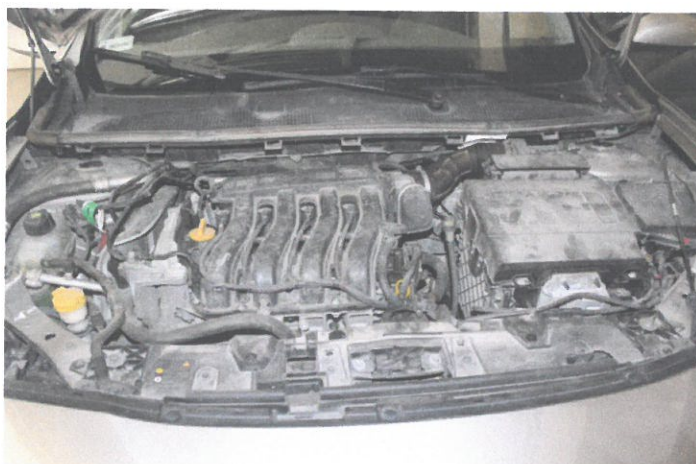

9



10



11

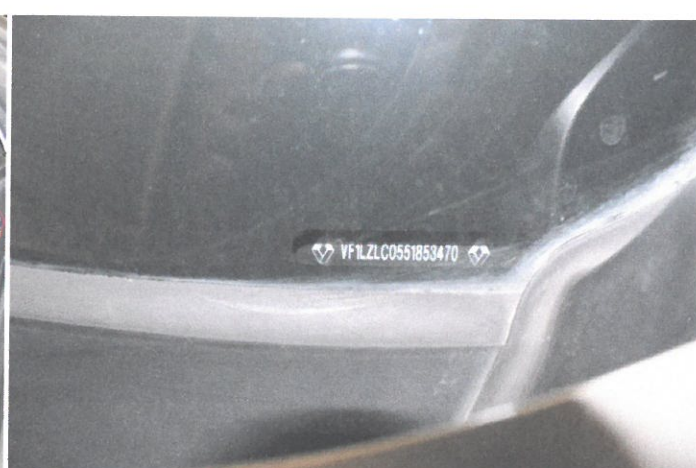

12