



ZINTEGROWANY SYSTEM ROLNICZEJ INFORMACJI RYNKOWEJ

# RYNEK OWOCÓW I WARZYW ŚWIEŻYCH

NR 51/2022

29.12.2022 r.

---

***Notowania za okres: 19.12 – 28.12.2022 r.***

---

Biuletyn tygodniowy.

Informacje zamieszczane w niniejszym biuletynie przekazywane są przez podmioty włączone do Zintegrowanego Systemu Rolniczej Informacji Rynkowej (ZSRIR).

Podstawy prawne:

- ustawa z dnia 30 marca 2001 r. o rolniczych badaniach rynkowych (Dz.U. 2015, poz. 1160 – tekst jednolity);
- rozporządzenie Ministra Rolnictwa i Rozwoju Wsi z dnia 8 marca 2021 r. w sprawie zbieranych danych rynkowych (Dz. U. z 2021 r., poz. 589).

# Spis treści

<b>1. Ceny skupu – Instytut Ekonomiki Rolnictwa i Gospodarki Żywnościowej</b> .....	3
1.1. Ceny skupu netto w zakładach przetwórczych i chłodniach (zł/kg) .....	3
1.2. Ceny skupu netto warzyw i owoców w spółdzielniach ogrodnich (zł/kg) .....	4
<b>2. Średnie tygodniowe ceny producenta – Krajowa Rada Izb Rolniczych</b> .....	6
<b>3. Rynek hurtowy</b> .....	7
3.1. Cena warzyw na rynkach hurtowych .....	7
3.2. Cena owoców na rynkach hurtowych .....	8
3.3. Zmiana cen hurtowych dla wybranego asortymentu owoców i warzyw .....	9
<b>4. Ceny jabłek – organizacje producentów</b> .....	10
4.1. Ceny jabłek w skupie .....	10
4.2. Ceny jabłek w sprzedaży .....	10
<b>5. Średnie ceny zakupu owoców i warzyw płacone przez sieci handlowe</b> .....	11
<b>6. Wykresy – średnie ceny na rynkach hurtowych</b> .....	12
<b>7. Wykres – średnie ceny jabłek w Polsce w 2022 r.</b> .....	13

## Dodatkowe informacje.

**1. Informacje dot. cen skupu dostarczane są przez IERiGŻ Zakład Ekonomiki Gospodarstw Rolnych i Ogrodnich**

**2. Informacje dot. cen producenta dostarczane są przez KRIR MRiRW**

**3. Informacje dot. cen hurtowych dostarczone są przez przedstawicieli niżej wymienionych rynków hurtowych i ośrodków doradztwa rolniczego.**

Warszawski Rolno-Spożywczy Rynek Hurtowy S.A. – **Bronisze** – [www.bronisze.com.pl](http://www.bronisze.com.pl); **Gięda** - Białystok Podlaskie Centrum Rolno Towarowe S.A. - <https://www.podlaskiecentrum.pl/>; **Lubelski Rynek Hurtowy S.A.** – **Lublin** – [www.elizowka.pl](http://www.elizowka.pl), Wielkopolska Gildia Rolno-Ogrodnicza S.A. – **Poznań** – [www.wgro.com.pl](http://www.wgro.com.pl); Podkarpackie Centrum Hurtowe Agrohurt S.A. – **Rzeszów** – [www.mgrt.rzeszow.pl](http://www.mgrt.rzeszow.pl); Zachodniopomorskie Centrum Hurtowe **Rolhurt**- [www.rolhurt.pl](http://www.rolhurt.pl), **Mewat Bydgoszcz** - [www.targowisko.mewat.pl](http://www.targowisko.mewat.pl), **Rolno-spożywczy rynek hurtowy**- <http://www.targpiast.com.pl/>, Łódzki Rynek Hurtowy ZJAZDOWA S.A. <https://zjazdowa.com.pl/>, Radomska Gięda Rolna - <https://rsrh-radom.pl/>, Targowisko Miejskie Sandomierz - <http://targowiskasandomierz.pl/>, Kompleks Handlowy RYBITWY - <https://khrybitwy.pl/>.

**4. Informacje dot. cen targowiskowych ziemniaków i cebuli dostarczone są przez pracowników ośrodków doradztwa rolniczego.**

# 1. Ceny skupu – Instytut Ekonomiki Rolnictwa i Gospodarki Żywnościowej

## 1.1. Ceny skupu netto w zakładach przetwórczych i chłodniach (zł/kg)

### **Brak danych**

Ceny skupu netto w zakładach przetwórczych i chłodniach zbierane 19-20 XII 2022 r. (zł/kg)

Województwa	Cebula obrana	Kapusta biała	Buraki ćwikłowe	Pory	Marchew na kostkę	Marchew na plastry	Jablka przemysłowe
dolnośląskie							
kujawsko-pomor.		0,95zł	0,65zł				
kujawsko-pomor.	2,40zł			1,45zł-1,50zł	0,43zł		
kujawsko-pomor.	2,50zł		0,63zł		0,38-0,45zł	0,55zł	
kujawsko-pomor.							0,35-0,41zł
lubelskie	2,40-2,60zł					0,53zł	
lubelskie							
lubelskie		0,93zł					
lubelskie			0,64zł				
lubuskie							
łódzkie				1,45zł-1,50zł			
łódzkie							
małopolskie						0,53zł	0,32-0,40zł
mazowieckie		0,94zł					
mazowieckie							0,37zł-0,39zł
podkarpackie	2,30zł-2,45zł		0,65zł				
podkarpackie					0,45zł		
podlaskie					0,38-0,45zł		0,40zł
podlaskie			0,64zł				
śląskie							
świętokrzyskie							
wielkopolskie							
wielkopolskie							
zachodnio-pomor.	2,45zł	0,97zł-1,00zł		1,50zł			
średnio	2,44zł	0,96zł	0,64zł	1,48zł	0,38-0,44zł	0,54zł	0,34-0,39zł
tydzień temu	2,47zł	0,76-0,90zł	0,55-0,62zł	1,48zł	0,38-0,44zł	0,54zł	0,34-0,39zł
rok temu	1,55	0,50zł	0,29zł	1,20zł	0,30zł	0,40zł	0,50zł

Ceny zbierane w dniach: 19 - 20.12.2022 r.

## 1.2. Ceny skupu warzyw i owoców w spółdzielniach ogrodniczych (zł/kg)

Ceny skupu netto warzyw i owoców w spółdzielniach ogrodniczych zbierane 19-20 XII 2022 r.										
Województwo	Buraki ćwikłowe	Cebula	Czosnek/główka	Kapusta biała	Kapusta czerwona	Kapusta pekińska	Kapusta włoska	Kiszona kapusta	Ogórki kiszone	
lubelskie	1,22			2,33	2,40	3,40 a	3,45	4,10		
lubelskie	1,20	2,30	1,27	2,35	2,80 a	3,50 a			5,55	
łódzkie		2,45	1,25	3,70 a	2,45		3,44	4,15		
łódzkie	1,20	2,35		2,35	2,70 a				5,40	
małopol.	1,25		1,22	2,30	2,30	3,50	6,30 a	4,10		
małopol.		2,05				3,45	3,44	4,00		
małopol.	1,20		1,20	2,30	2,70 a	3,40	3,45	4,00		
małopol.	1,20	2,40	1,30	2,30	2,70 a	3,55 a	6,40 a		5,50	
mazowiec.	1,22	2,40	1,30	2,30	2,40	3,50 a		4,10	5,30	
podkarp.		2,30		3,60 a	2,45	3,50	6,35 a	4,00		
podkarp.	1,23	2,45	1,35		2,70 a		6,30 a	4,10	5,50	
<b>Cena średnia</b>	<b>1,22</b>	<b>2,34</b>	<b>1,27</b>	<b>2,32 (3,65 a)</b>	<b>2,40 (2,72 a)</b>	<b>3,46 (3,49 a)</b>	<b>3,35 (6,34 a)</b>	<b>4,07</b>	<b>5,45</b>	
<b>tydzień temu</b>	<b>1,18</b>	<b>2,26</b>	<b>1,28</b>	<b>2,28 (3,63 a)</b>	<b>2,26 (2,70 a)</b>	<b>3,38 (3,48 a)</b>	<b>3,34 (6,28 a)</b>	<b>3,99</b>	<b>5,40</b>	
<b>rok temu</b>	<b>0,77</b>	<b>0,81</b>	<b>1,11</b>	<b>0,65</b>	<b>1,05</b>	<b>1,90</b>	<b>2,44a</b>	<b>2,70</b>	<b>4,24</b>	

Województwo	Pomidory spod osłon	Rzodkiewka/b	Koperek/b	Szczypiorek/b	Natka pietruszki/b	Marchew	Pieczarki	Pietruszka	Pory	Selery	Ziemniaki
lubelskie		1,90	1,60	1,50	1,60	1,55	8,00	3,30	2,95	2,75	1,25
małopol.	7,10	1,85	1,65	1,45	1,50	1,55	8,10	3,00	2,60 a	2,70	
małopol.			1,60	1,45	1,50			3,20	2,50 a		1,27
małopol.		1,80	1,55	1,50	1,65	1,54	8,20	3,10	2,90	2,70	1,25
mazowiec.	6,80	1,95			1,50	1,50	8,10	3,15	2,80	2,80	1,35
podkarp.	6,70	1,80	1,50	1,50	1,60	1,55	8,10	3,10	2,70 a	2,80	1,26
podkarp.	6,60	1,95				1,55	8,14	3,10	2,95	2,80	1,35
<b>Cena średnia</b>	<b>6,80</b>	<b>1,88</b>	<b>1,58</b>	<b>1,48</b>	<b>1,56</b>	<b>1,54</b>	<b>8,11</b>	<b>3,14</b>	<b>2,90 (2,60 a)</b>	<b>2,76</b>	<b>1,29</b>
<b>tydzień temu</b>	<b>6,24</b>	<b>1,82</b>	<b>1,44</b>	<b>1,42</b>	<b>1,52</b>	<b>1,53</b>	<b>8,01</b>	<b>3,06</b>	<b>2,85 (2,60 a)</b>	<b>2,73</b>	<b>1,27</b>
<b>rok temu</b>	<b>6,57</b>	<b>1,32</b>	-	-	-	<b>0,79</b>	<b>6,70</b>	<b>2,63</b>	<b>1,73 (1,15 a)</b>	<b>1,88</b>	<b>0,68</b>

Wykorzystanie możliwe wyłącznie z dokładnym podaniem źródła.

Ceny zbierane w dniach: 19-20.12.2022 r.

Woje wódtwo	Gruszki	Jablka deserowe *	Idared	Jonagold	Szampion	Golden Delicious	Gala	Jablka przemysłowe
lubelskie	4,00	1,15-1,50	1,15	1,20	1,20	1,50	1,10	0,35
łódzkie								0,33
łódzkie	4,00							0,33
łódzkie	3,80	1,10-1,50	1,15	1,10-1,25	1,15	1,50	1,15	0,35
małopolskie	3,70							0,33
małopolskie		1,20-1,35		1,20-1,35	1,20	1,33		
małopolskie	3,50	1,10-1,40	1,10		1,20	1,40	1,10	
małopolskie	3,60							0,34
małopolskie	3,55	1,15-1,50	1,15		1,15	1,50	1,10	0,32
mazowiec.	4,00	1,15-1,40	1,15	1,40				0,33
mazowiec.	3,78	1,10-1,40	1,10	1,15-1,35	1,25	1,40	1,20	0,35
podkarp.								
podkarp.	3,60	1,20-1,30	1,20	1,30		1,30	1,30	0,35
<b>Cena średnia</b>	<b>3,75</b>	<b>1,28</b>	<b>1,14</b>	<b>1,26</b>	<b>1,19</b>	<b>1,42</b>	<b>1,16</b>	<b>0,34</b>
<b>tydzień temu</b>	<b>3,57</b>	<b>1,24</b>	<b>1,06</b>	<b>1,24</b>	<b>1,18</b>	<b>1,38</b>	<b>1,10</b>	<b>0,33</b>
<b>rok temu</b>	<b>2,82</b>	<b>0,92</b>	<b>0,77</b>	<b>0,78</b>	<b>0,80</b>	<b>0,80</b>	<b>0,87</b>	<b>0,48</b>

Wykorzystanie możliwe wyłącznie z dokładnym podaniem źródła.

## 2. Średnie tygodniowe ceny producenta – Krajowa Rada Izb Rolniczych *(brak danych)*

Województwo/Towar	Mazowieckie			Świętokrzyskie			Wielkopolskie		
	12.12 - 18.12.2022r. cena w zł/kg (szt*)	05.12 - 11.12.2022r. cena w zł/kg (szt*)	tygodniowa zmiana ceny w %	12.12 - 18.12.2022r. cena w zł/kg (szt*)	05.12 - 11.12.2022r. cena w zł/kg (szt*)	tygodniowa zmiana ceny w %	12.12 - 18.12.2022r. cena w zł/kg (szt*)	05.12 - 11.12.2022r. cena w zł/kg (szt*)	tygodniowa zmiana ceny w %
Jabłka (op.5-20 kg) Golden delicious (70/80mm)	1,35	1,10	22,7	--	--	--	--	--	--
Jabłka (op.5-20 kg) Jonagold+Jonagored (70/80mm)	--	--	--	1,00	1,00	0,0	--	--	--
Jabłka (op.5-20 kg) Idared (70/80mm)	--	--	--	--	--	--	--	--	--
Jabłka (op.5-20 kg) Champion (70/80mm)	--	--	--	0,92	0,93	-0,5	--	--	--
Jabłka (op.5-20 kg) Boskoop (70/80mm)	1,45	1,40	3,6	--	--	--	--	--	--
Jabłka (op.5-20 kg) Gala (65/70mm)	0,90	--	--	--	--	--	--	--	--
Gruszki (op.5-20 kg) Lukasówka (65/70 mm)	3,00	3,50	-14,3	2,35	2,35	0,0	--	--	--
Cebula żółta 40-80 mm; op.5-25 kg	--	--	--	--	--	--	--	--	--
Cebula biała 40-80 mm op.5-25 kg	2,20	2,20	0,0	2,25	2,25	0,0	2,00	2,00	0,0
Marchew wszystkie odmiany pakowane luzem	1,35	1,30	3,8	1,35	1,35	0,0	1,51	1,49	1,6
Pietruszka korzeń op. 10 kg	--	--	--	3,00	3,00	0,0	3,70	3,88	-4,6
Pomidory, typ okrągły; op. 5-6 kg	--	--	--	--	--	--	--	--	--
Ogórki, typ gładkie; op. 5-6 kg	--	--	--	--	--	--	--	--	--
Seler	--	--	--	--	--	--	3,00	3,13	-4,2
Sałata masłowa za główkę	--	--	--	--	--	--	--	--	--
Szparagi biało/fioletowe >16mm	--	--	--	--	--	--	--	--	--
Burak ćwikłowy op. 10-15 kg	--	--	--	1,00	1,00	0,0	1,31	1,31	0,0
Kalafior 12-20 cm	--	--	--	--	--	--	--	--	--
Kapusta biała zł/kg	--	--	--	--	0,95	--	2,64	2,65	-0,4
Rzodkiewka za pęczek 10 szt	--	--	--	--	--	--	--	--	--
Ziemniaki (op. 15 kg)	--	--	--	1,10	1,10	0,0	--	--	--
Pieczarki 30-65 mm	--	--	--	11,50	9,50	21,1	6,50	7,79	-16,6

Wykorzystanie możliwe wyłącznie z dokładnym podaniem źródła.

### 3. Rynek hurtowy

#### 3.1. Cena warzyw na rynkach hurtowych

		<i>Bronisze</i>		<i>Kalisz</i>		<i>Lublin</i>		<i>Łódź</i>		<i>Poznań</i>		<i>Radom</i>	
<i>Data notowania</i>		<i>2022-12-28</i>		<i>2022-12-29</i>		<i>2022-12-27</i>		<i>2022-12-27</i>		<i>2022-12-27</i>		<i>2022-12-28</i>	
<i>Owoce</i>		<i>Max</i>	<i>Min</i>	<i>Max</i>	<i>Min</i>	<i>Max</i>	<i>Min</i>	<i>Max</i>	<i>Min</i>	<i>Max</i>	<i>Min</i>	<i>Max</i>	<i>Min</i>
<b>KRAJOWE</b>													
Buraki ćwikłowe	kg	1,00	1,50	1,20	1,20	1,60	1,80	0,80	2,00	1,60	2,00	1,20	1,50
Cebula biała	kg	2,25	2,66	2,00	2,00	3,00	3,00	2,00	2,67	1,80	2,00	2,20	3,00
Kapusta biała	kg	1,00	1,40	0,70	1,00	1,20	1,50	0,75	1,50	1,20	1,50	1,20	1,20
Marchew	kg	1,40	2,00	1,80	1,80	1,60	1,80	1,20	2,20	1,00	1,30	1,50	1,70
Ogórki długie	kg					9,00	11,00						
Ogórki krótkie	kg	12,00	14,00									10,00	12,00
Pietruszka	kg	3,75	4,50	4,00	4,00	4,40	4,80	3,20	5,00	3,00	4,00	4,00	5,00
Pomidory	kg					7,00	8,34	6,67	8,33			13,00	15,00
Pomidory malinowe	kg	18,00	23,50	18,33	21,67	10,30	16,67	13,33	25,00	21,67	25,83		
Pory	szt.			2,00	2,00	2,00	2,50	1,80	2,50	1,80	2,20		
Rzodkiewka	pećzek					2,00	2,50	1,50	2,50			2,00	2,00
Safata	szt.	3,50	5,00			2,50	3,70	2,50	3,50			3,00	3,00
Selery	kg	1,85	2,50	3,00	3,60	3,20	3,40	2,00	4,00	3,00	4,00	2,80	3,00
Ziemniaki	kg	0,90	1,50	1,00	1,00	1,47	1,50	1,00	1,40	1,20	1,47	1,00	1,20
Boczniaki	kg	13,50	20,00			18,00	18,67						
Pieczarki	kg	9,00	12,00	7,00	8,00	8,67	10,00	7,33	12,00	10,00	11,33	10,00	12,00
<b>IMPORTOWANE</b>													
Czosnek	kg	8,00	11,00	12,00	12,00	14,00	16,00						
Kalafiory	szt.	6,25	10,00	6,00	6,00	5,00	8,00			5,38	6,00	4,00	5,00
Ogórki długie	kg	8,00	13,00	9,00	12,00	10,00	11,00			10,00	12,22	8,00	10,00
Papryka czerwona	kg	8,50	9,50	9,00	10,00	10,00	12,00			10,80	11,60		
Papryka zielona	kg	10,00	12,00	10,00	10,00					53,00	55,00		
Papryka żółta	kg	8,50	9,50	10,00	12,00	9,00	10,00			11,00	12,00		
Pomidory	kg	5,00	15,00	8,33	15,00	6,67	9,00			6,67	10,00		
Pomidory malinowe	kg			12,50	15,00								
Rzodkiewka	pećzek	1,85	2,30	1,80	1,80					1,60	2,20		
Safata	szt.	3,75	4,30	3,00	3,00					3,50	4,00		
Safata	szt.	2,85	3,75	3,00	3,00			4,00	5,00				

### 3.2. Cena owoców na rynkach hurtowych

Miejscowość			Bronisze		Kalisz		Lublin		Łódź		Poznań		Radom	
Data notowania			2022-12-28		2022-12-29		2022-12-27		2022-12-27		2022-12-27		2022-12-28	
Owoce	Odm.	Jedn.	Min	Max	Min	Max	Min	Max	Min	Max	Min	Max	Min	Max
<b>KRAJOWE</b>														
Gruszki		kg	2,50	4,00	4,00	4,00	1,75	5,00	1,50	3,50	4,50	5,00	3,00	4,50
<b>Jabłka</b>														
	<i>Cortland</i>	kg	1,66	3,00	2,00	3,00			1,00	2,00	2,67	3,00		
	<i>Gala</i>	kg	1,00	1,66	2,00	2,00			1,00	2,00	2,67	3,00		
	<i>Gloster</i>	kg	1,00	1,50										
	<i>Golden</i>	kg	1,25	2,00	2,00	2,00								
	<i>Jonagold</i>	kg	1,00	1,50										
	<i>Jonagored</i>	kg	1,00	1,50	2,00	2,00			1,00	1,67				
	<i>Ligol</i>	kg	1,25	1,86	2,00	2,00	1,33	2,33	1,00	1,67	2,67	3,00		
	<i>Lobo</i>	kg	1,50	2,66	2,00	2,33	1,33	2,33	1,00	2,00	2,67	3,00		
	<i>Szampion</i>	kg	1,25	2,00	1,67	1,67	1,33	2,33	1,00	1,67	2,67	3,00		
	<i>Szara Reneta</i>	kg	1,50	2,66	2,00	2,33			1,33	2,33				
<b>IMPORTOWANE</b>														
Ananasy		szt.	4,75	6,00	5,00	15,00	5,00	7,00	9,00	11,00			4,00	6,00
Arbuzy		kg					3,00	3,00						
Banany		kg	6,00	6,66	5,00	5,56	5,50	7,50	6,11	6,67	5,28	7,22	5,50	6,00
Cytryny		kg	5,00	8,00	8,00	8,00	5,20	7,50	7,50	8,00	7,50	8,50	6,00	7,50
Grejpfruty		kg	4,00	22,00	5,00	15,00	6,00	7,00	6,47	7,06	7,14	10,00	5,00	6,00
Gruszki		kg	5,00	7,00	6,00	6,00			5,83	6,25	8,00	9,00	5,00	5,50
Mandarynki		kg	5,50	12,00	6,00	9,00	6,00	11,00	7,00	10,00	5,00	12,50	5,00	7,50
Pomarańcze		kg	4,00	12,00	5,00	7,00	5,00	7,00	6,00	7,50	6,50	8,00	5,00	6,00
Śliwki		kg	4,00	8,00			3,50	5,00						
Truskawki		kg	33,00	36,00										
Winogrona		kg	7,00	22,00	18,00	22,00	10,29	12,72	23,00	24,00	11,43	19,43		

Wykorzystanie możliwe wyłącznie z dokładnym podaniem źródła.



### 3.3. Zmiana cen hurtowych dla wybranego asortymentu owoców i warzyw

Produkt	Jedn.	Cena zł/jedn				Zmiany ceny (%)							
		2022-12-29		2022-12-22		w stosunku do poprzedniego notowania*)		2 tyg.		3 tyg.		4 tyg.	
		Min	Max	Min	Max	Min	Max	Min	Max	Min	Max	Min	Max
1	2	3	4	5	6	7	8	9	10	11	12	13	14
<b>Warzywa krajowe</b>													
Boczniki	kg	15,75	19,34	19,25	22,50	-18,2	-14,1	-18,2	-14,1	-18,2	-8,9	-16,4	-8,9
Buraki ćwikłowe	kg	1,23	1,67	1,25	1,70	-1,3	-2,0	8,4	9,3	8,4	-6,1	7,8	8,8
Cebula biała	kg	2,21	2,55	2,07	2,61	6,9	-2,2	3,3	0,8	3,3	-1,6	9,1	4,8
Kapusta biała	kg	1,01	1,35	1,08	1,43	-6,2	-5,8	-10,1	-7,4	-10,1	-4,1	-10,9	-8,1
Marchew	kg	1,42	1,80	1,60	1,92	-11,5	-6,1	1,2	2,9	1,2	-4,0	6,9	4,3
Ogórki krótkie	kg	11,00	13,00	10,33	13,00	6,5	0,0	15,8	11,1	15,8	19,3	12,8	18,2
Pietruszka	kg	3,73	4,55	3,60	4,50	3,5	1,1	-1,3	-0,3	-1,3	-4,5	6,4	5,2
Pomidory	kg	8,89	10,56	9,89	13,33	-10,1	-20,8	21,2	-6,0	21,2	-7,4	18,9	9,5
Pomidory malinowe	kg	16,33	22,53	16,27	23,93	0,4	-5,8	7,6	6,7	7,6	22,3	32,9	32,9
Rzodkiewka	peczek	1,83	2,33	1,80	2,40	1,9	-2,8	-5,2	-4,1	-5,2	-2,1	8,2	7,6
Salata	szt.	2,88	3,80	2,90	3,73	-0,9	2,0	16,3	18,1	16,3	24,3	20,1	24,0
Selery	kg	2,64	3,42	2,84	3,68	-7,0	-7,2	-12,9	-10,1	-12,9	-6,9	-4,8	-1,0
Ziemniaki	kg	1,10	1,34	1,10	1,46	-0,5	-8,0	-4,8	-12,1	-4,8	-14,2	-5,8	-5,3
<b>Owoce krajowe</b>													
Gruszki	kg	2,88	4,33	3,67	4,67	-21,6	-7,1	-6,4	3,5	-6,4	-1,0	-6,1	-5,0
<b>Jabłka:</b>													
<i>Cortland</i>	kg	1,83	2,75	1,83	2,75	0,0	0,0	0,0	0,0	0,0	11,6	-6,4	8,3
<i>Golden</i>	kg	1,63	2,00	1,63	2,00	0,0	0,0	0,0	0,0	0,0	0,0	0,0	0,0
<i>Jonagold</i>	kg	1,00	1,50	1,00	1,50	0,0	0,0	0,0	0,0	0,0	0,0	0,0	0,0
<i>Jonagored</i>	kg	1,33	1,72	1,33	1,72	0,0	0,0	0,0	0,0	0,0	0,0	0,0	0,0
<i>Ligol</i>	kg	1,65	2,17	1,73	2,13	-4,6	1,9	1,6	6,6	1,6	-6,9	-5,7	-6,9
<i>Lobo</i>	kg	1,70	2,46	1,79	2,50	-5,2	-1,3	-5,2	-1,3	-5,2	2,8	-1,9	4,2
<i>Szara Reneta</i>	kg	1,61	2,44	1,61	2,44	0,0	0,0	0,0	0,0	0,0	4,7	-12,1	4,7
<i>Szampion</i>	kg	1,58	2,13	1,65	2,08	-3,8	2,4	1,7	6,7	1,7	-3,0	0,0	-3,0
<b>Warzywa importowane</b>													
Czosnek	kg	11,33	13,00	10,00	11,50	13,3	13,0	13,3	13,0	-5,6	0,0	-5,6	0,0
Kalafiory	szt.	17,33	7,00	5,68	7,80	205,3	-10,3	153,2	-10,5	217,4	2,4		
Ogórki długie	kg	9,00	11,64	8,00	11,07	12,5	5,2	12,5	10,6	20,9	0,8	13,3	0,8
Papryka czerwona	kg	9,58	10,78	10,70	11,90	-10,5	-9,5	-1,8	-1,1	7,2	9,9	8,2	11,5
Papryka zielona	kg	24,33	25,67	22,75	23,75	7,0	8,1	41,1	35,1	45,3	38,7	43,1	38,7
Papryka żółta	kg	9,63	10,88	10,50	11,75	-8,3	-7,4	-3,8	1,2	19,4	20,8	17,1	18,2
Pomidory	kg	6,67	12,25	6,67	12,78	0,0	-4,1	7,2	-0,7	2,2	16,7	6,3	28,9
Rzodkiewka	peczek	1,75	2,10	1,75	2,07	0,0	1,6	-8,7	-4,5	25,0	23,5	34,6	40,0
Salata	szt.	3,42	3,77	3,28	3,92	4,1	-3,8	3,5	-2,6	24,2	15,9	24,2	15,9
<b>Owoce importowane</b>													
Ananasy	szt.	5,55	9,00	5,95	9,80	-6,7	-8,2	-14,1	0,0	-13,5	-1,8	-23,1	-11,3
Banany	kg	5,56	6,60	5,53	6,31	0,7	4,5	3,7	8,3	4,4	11,7	9,2	7,8
Cytryny	kg	6,53	7,92	6,67	8,00	-2,0	-1,0	-1,9	-0,7	-0,6	0,8	-1,4	0,5
Grejpfruty	kg	5,60	11,18	5,77	10,51	-2,9	6,3	-5,5	32,3	-4,6	28,1	-8,7	30,6
Gruszki	kg	5,97	6,75	5,81	6,71	2,8	0,6	10,4	3,3	4,3	3,2	4,3	3,2
Mandarynki	kg	6,13	9,41	5,31	10,17	8,3	1,6	4,9	3,3	-5,3	7,2	-6,1	18,9
Śliwki	kg	3,75	6,50	5,00	7,25	-25,0	-10,3	-33,0	-16,3	-28,6	-16,1	-34,8	-13,3
Winogrona	kg	13,94	20,03	13,29	20,09	5,0	-0,3	56,2	35,3	79,3	83,1	93,5	103,0

## 4. Ceny jabłek – organizacje producentów

### 4.1. Ceny jabłek w skupie

Odmiana	19.11 -25.12	12.11 -18.12	Zmiana [%]
Gala	116,7	100,9	15,7
Golden	118,6	78,7	50,8
Idared	64,3	--	--
Jonagored	95,2	80,1	18,8
Ligol*)	88,0	78,8	11,6
Red Delicious*)	107,9	--	--
Szampion	89,3	74,7	19,6

PLN/100kg

Odmiana	19.11 -25.12	12.11 -18.12	Zmiana [%]
Średnia ważona (wszystkie odmiany)	101,5	85,0	19,4

### 4.2. Ceny jabłek w sprzedaży

Odmiana	19.11 -25.12	12.11 -18.12	Zmiana [%]
Boskoop	263,0	266,1	-1,2
Gala	247,4	254,7	-2,9
Golden	257,6	218,1	18,1
Idared	140,1	--	--
Jonagold/Jonagored	203,7	205,7	-1,0
Ligol*)	220,6	211,8	4,2
Szampion	210,3	217,2	-3,2

PLN/100kg

Odmiana	19.11 -25.12	12.11 -18.12	Zmiana [%]
Średnia ważona (wszystkie odmiany)	230,7	227,0	1,6

## 5. Średnie ceny zakupu owoców i warzyw płacone przez sieci handlowe

### OWOCE - luzem

Towar	Cena w zł/kg		Zmiana [%]
	2022-12-25	2022-12-18	
<b>Jabłka wg odmian (krajowe):</b>			
Gala	2,46	2,46	0,0
Golden delicious	2,66	2,53	5,1
Idared	2,03	1,84	10,3
Jonagold/jonagored	2,07	2,04	1,5
Ligol	2,29	2,27	0,9
Szampion	2,24	2,25	-0,4
<b>Pomarańcze odmiany:</b>			
nieokreślone	4,07	4,13	-1,5

### WARZYWA - luzem

### WARZYWA - opakowania do 2 kg

Towar	Cena w zł/kg		Zmiana [%]
	2022-12-25	2022-12-18	
<b>krajowe</b>			
Marchew	2,03	1,84	10,3
Pomidory okrągłe	15,32	14,12	8,5
Ziemniaki	1,85	1,75	5,7
<b>z importu</b>			
Pomidory typu cherry	10,51	11,25	-6,6
Pomidory okrągłe	6,71	7,45	-9,9

Towar	Cena w zł/kg		Zmiana [%]
	2022-12-25	2022-12-18	
<b>krajowe</b>			
Marchew	2,76	2,63	4,9
Pomidory okrągłe	17,98	17,98	0,0
Pomidory typu cherry	7,78	10,57	-26,4
Ziemniaki	2,48	2,39	3,8
<b>z importu</b>			
Pomidory na gałązkach	8,22	9,37	-12,3
Pomidory typu cherry	14,67	14,58	0,6

Dane podane w tabelach oznaczają ostatni dzień analizowanego tygodnia.

## 6. Wykresy – średnie ceny na rynkach hurtowych

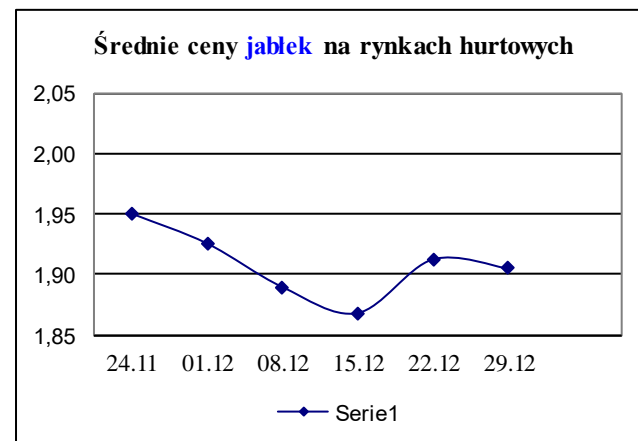
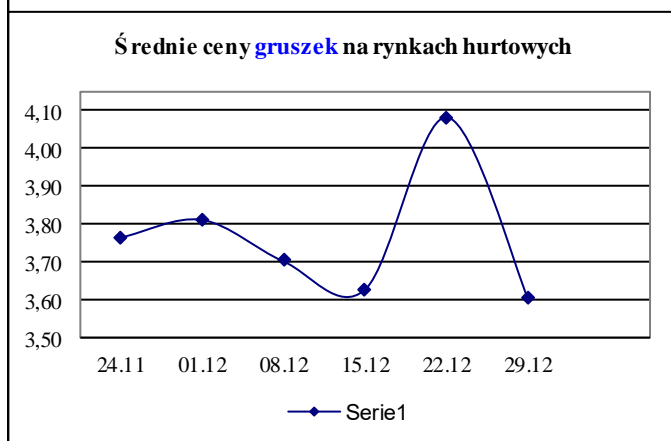
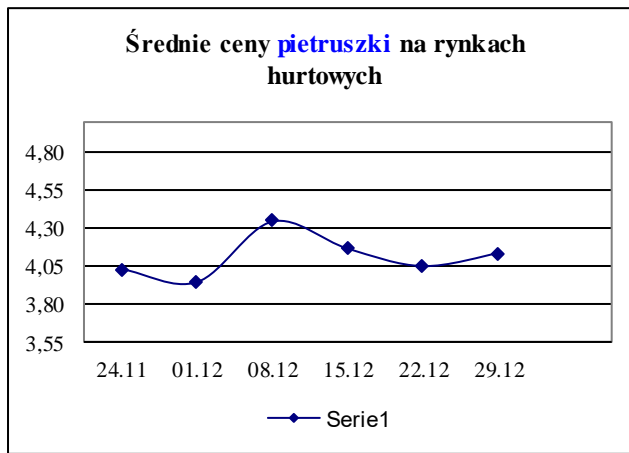
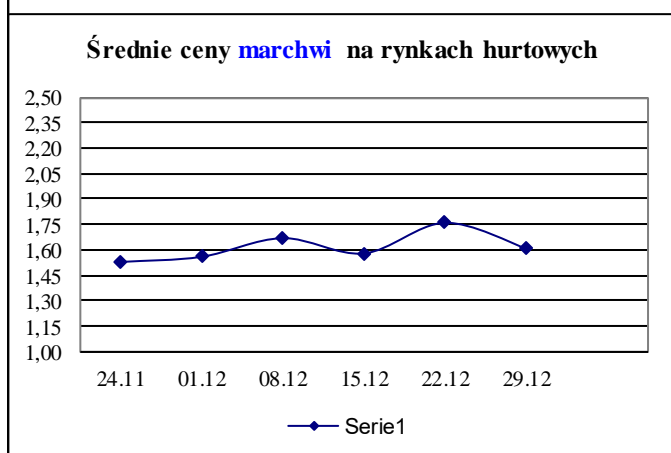
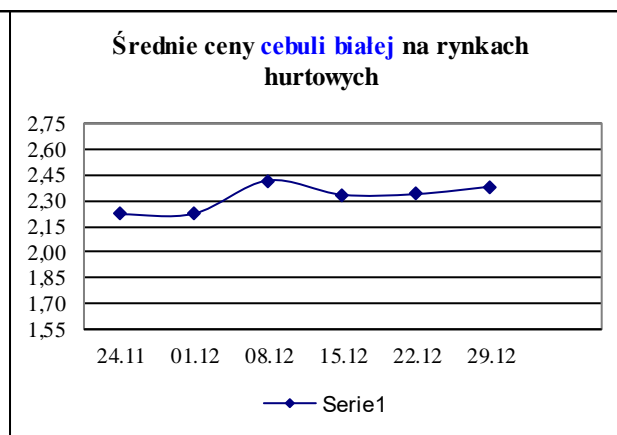
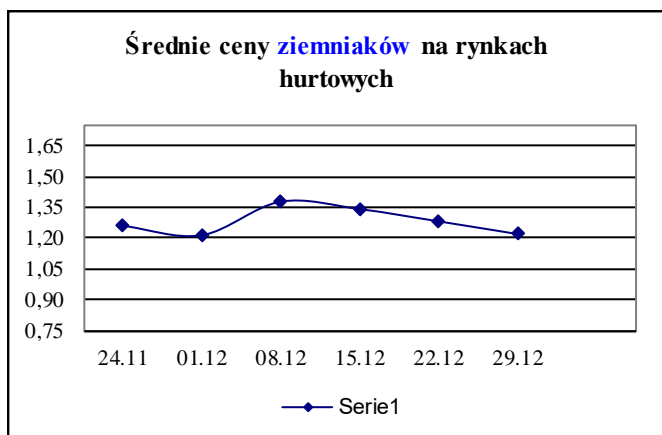

## 7. Wykres – średnie ceny jabłek w Polsce w 2022 r.

### Średnie ceny jabłek w Polsce w 2022r.

PLN/100 kg

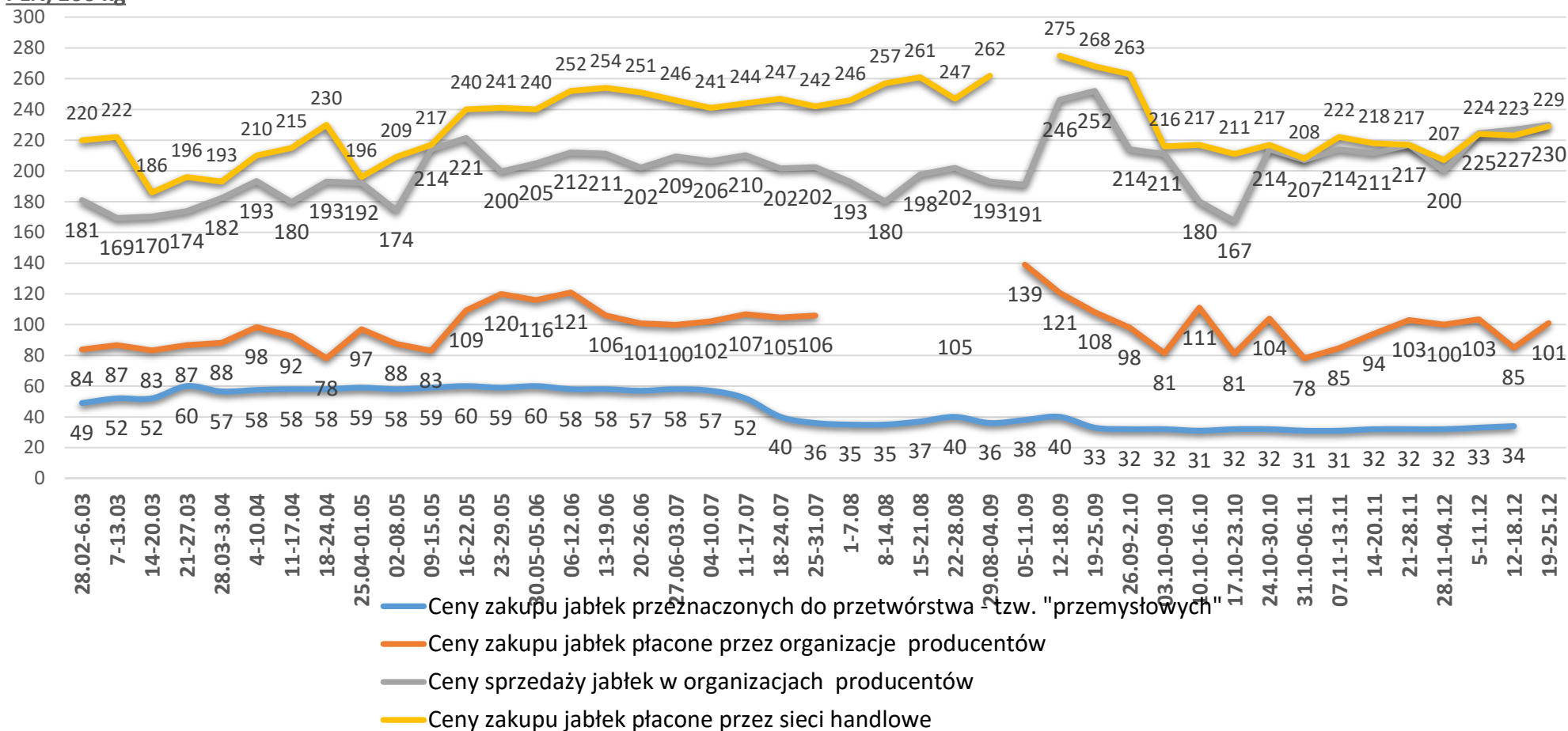

Wykorzystanie możliwe wyłącznie z dokładnym podaniem źródła.

### Ceny jabłek odmiany *Shampion* na rynkach hurtowych

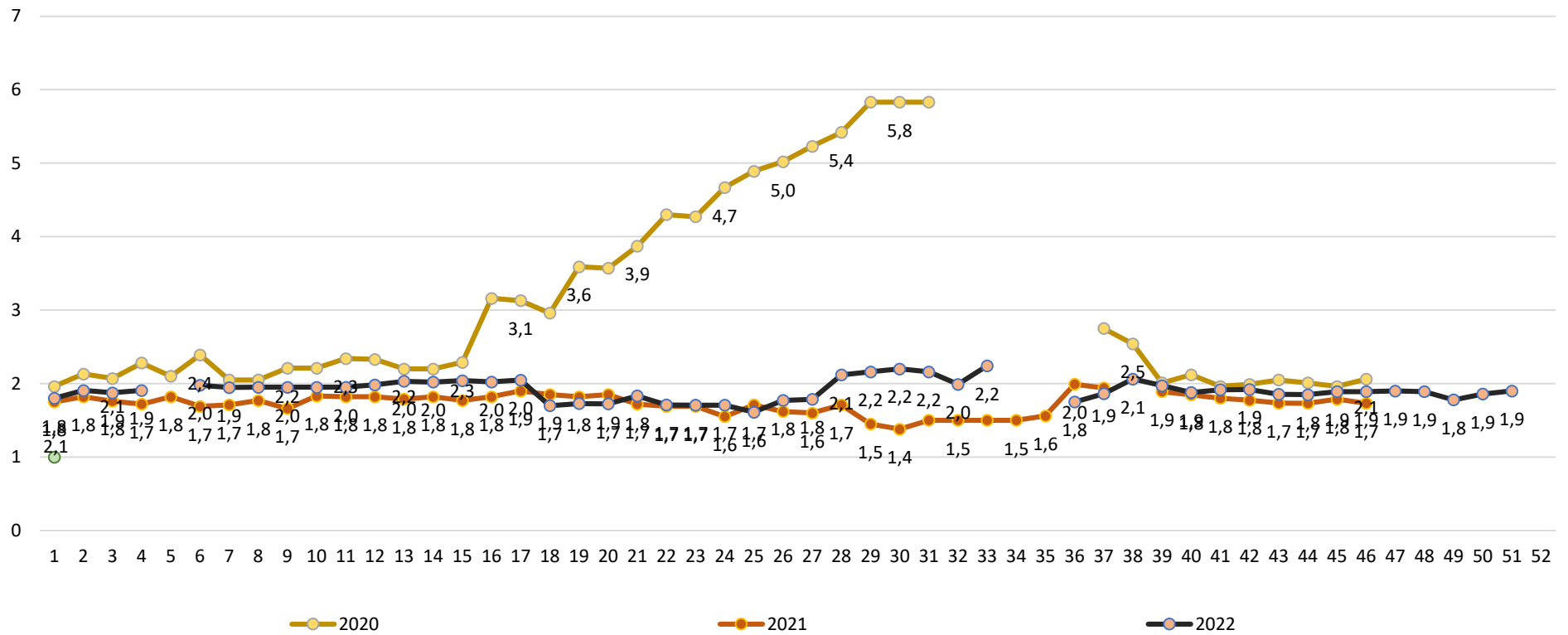

Wykorzystanie możliwe wyłącznie z dokładnym podaniem źródła.

**Wydawca:** Ministerstwo Rolnictwa i Rozwoju Wsi; 00-930 Warszawa ul. Wspólna 30

tel. (022) 623 27 67; fax (022) 623 27 06, 623 27 07

**Adres internetowy:** [strona ZSRIR](#); **E-mail:** [Biuletyn@minrol.gov.pl](mailto:Biuletyn@minrol.gov.pl)

**Autor:** Tomasz Chruśliński tel. (022) 623-27-67; E-mail: [Tomasz.Chruslinski@minrol.gov.pl](mailto:Tomasz.Chruslinski@minrol.gov.pl),

**Warunki dostępu do publikacji:**

Tygodnik jest udostępniany zainteresowanym osobom bezpłatnie.

**Rynek owoców i warzyw świeżych** - ukazuje się w każdy czwartek.