



CENTRUM RZECZOZNAWCÓW MOTORYZACYJNYCH I MASZYNOWYCH "CeRMot" Sp. z o.o.
40-202 KATOWICE, AL. ROŹDZIŃSKIEGO 210, tel./fax 32 203-94-05, tel. 32 729-80-29

http://www.cermot.com.pl e-mail: biuro@cermot.com.pl

Sąd Rejonowy w Katowicach Wydział VIII Gospodarczy Krajowego Rejestru Sądowego ul. Lompy 14, 40-040 Katowice. KRS: 0000198347 NIP: 954-23-12-203
Wysokość kapitału zakładowego 10.620,00 zł. Rok założenia firmy 2000.

Członek Stowarzyszenia Rzecznawców Motoryzacyjnych i Maszynowych "POLEKSMOT" w Katowicach, zrzeszonego w Polskim Związku Motorowym

OPINIA Nr: 4/09/CRM/22

z dnia: 2022/01/21

Rzecznawca : inż. Mieczysław Tura RS 00111 tel. 603-638-011

Zleceniodawca: P I P O I P

Adres: UL Owocowa 6-6A, 40-158 Katowice

Zlec. pismo, znak:

z dnia: 2022/01/14

Właściciel: P I P O I P

Adres: UL Owocowa 6-6A, 40-158 Katowice

Zadanie: Ocena stanu technicznego i określenie wartości rynkowej pojazdu

DANE IDENTYFIKACYJNE POJAZDU (*)

Dane: [O] I-2022

Marka: HYUNDAI

Rok produkcji: 2012

Model: i20 1.4 MR`12

Wersja: Comfort

Nr rejestracyjny: SK 677AR

Rodzaj pojazdu: Samochód osobowy

VIN: NLHBA51CADZ167287

Data pierwszej rejestracji	2012/10/03
Data ważności badania technicznego	2022/10/20
Data oględzin	2022/01/18
Wskazanie drogomierza	162797 km
Okres eksploatacji pojazdu (12/10/03-22/01/21)	112 mies.
Kolor powłoki lakierowej, (rodzaj lakieru)	srebrny 2-warstwowy z efektem metalicznym
Oznaczenie typu	PB
Dop. masa całk.	1565 kg
Rodzaj nadwozia	hatchback 5 drzwiowy
Jednostka napędowa	z zapłonem iskrowym (wtrysk)
Pojemność / Moc silnika	1396 ccm / 74kW (101KM)
Liczba cylindrów / Układ cylindrów / Liczba zaworów	4 / rzędowy / 16
Rodzaj skrzyni biegów	manualna
Rodzaj napędu	przedni (4x2)

WYPOSAŻENIE STANDARDOWE

L.p.	Nazwa elementu wyposażenia	L.p.	Nazwa elementu wyposażenia
1	Fotel kierowcy z regulacją wysokości	16	Schowek chłodzony
2	Głośniki 4 szt.	17	Siedzenia tylne dzielone asymetrycznie
3	Immobilizer	18	Sterowanie systemem audio w kierownicy
4	Klimatyzacja	19	System elektronicznej kontroli toru jazdy ESP
5	Kolumna kierownicy regulowana	20	System wspomagania nagłego hamowania
6	Komputer pokładowy	21	Szyby przednie regulowane elektrycznie
7	Kurtyny powietrzne boczne	22	Szyby przyciemniane
8	Lusterka zewnętrzne regulowane elektrycznie	23	Wspomaganie układu kierowniczego zmienne elektryczne
9	Napinacze pasów bezpieczeństwa	24	Wycieraczka szyby tylnej
10	Osłona części bagażowej	25	Zagłówki foteli przednich aktywne
11	Podłokietnik fotela przedniego	26	Zamek centralny

12	Poduszka powietrzna kierowcy	27	Zderzaki w kolorze nadwozia
13	Poduszka powietrzna pasażera z możliwością odłączenia	28	Złącze "AUX"
14	Poduszki powietrzne boczne przednie	29	Złącze "USB"
15	Radioodtwarzacz CD + MP3		

L.p. Nazwa pakietu / elementu pakietu wyposażenia standardowego

- 1 ABS + EBD - system dystrybucji siły hamowania
 ABS - system zapobiegający blokowaniu kół
 System dystrybucji siły hamowania elektroniczny EBD

WYPOSAŻENIE DODATKOWE

L.p.	Nazwa elementu wyposażenia	Wartość [PLN]
1	Lakier metalizowany	398
2	Światła do jazdy dziennej LED, światła przeciwmgielne <small>Światła p/mgienne przednie Światła do jazdy dziennej LED</small>	198

OPIS ZAMONTOWANEGO W POJEŹDZIE OGUMIENIA

Koło	Marka, typ	Bieżnik [mm]	Zużycie [%]
Przednie lewe:	UNIROYAL 175/70 R14 84T RALLYE 680 TL		30
Przednie prawe:	UNIROYAL 175/70 R14 84T RALLYE 680 TL		30
Tylne lewe:	UNIROYAL 175/70 R14 84T RALLYE 680 TL		30
Tylne prawe:	UNIROYAL 175/70 R14 84T RALLYE 680 TL		30
Zapasowe:	PIRELLI 175/70 R14 88T XL P 1 CINTURATO TL		80

STAN TECHNICZNY POJAZDU

Podczas badania pojazdu ustalono :

S I L N I K -czterocylindrowy z zapłonem iskrowym, chłodzony cieczą,
 - silnik sprawny technicznie,
 - osprzęt silnika zużyty proporcjonalnie do przebiegu

PODWOZIE - zespoły i podzespoły podwozia sprawne technicznie
 - układ hamulcowy z ABS
 - wspomaganie układu kierowniczego

NADWOZIE - typu zamkniętego, hatchback
 - powłoka lakiernicza , barwy srebrnej metalizowanej
 - klimatyzacja
 - czujniki parkowania tyłu nadwozia
 - pokrywa silnika w części przedniej prawej z śladem korozji.
 - brak kołpaków kół pojazdu.
 - antena radiowa wyłamana.
 - zderzak przedni w części prawej zdarta powłoka lakiernicza

Pojazd eksploatowany jako służbowy przez wielu kierowców
 Dowód rej. nr. DR/BAN 5371002
 Ważność badań technicznych do 11.10.2022.

KOREKTY

WARTOŚĆ BAZOWA BRUTTO (116 mies.) 20 450 PLN

KOREKTA ZA WYPOSAŻENIE DODATKOWE 596 PLN

Wypożyczenie pojazdu powoduje powiększenie wartości pojazdu, gdy jest wyposażeniem ponadstandardowym oraz jest sprawne, czyli zdolne do spełnienia swojej funkcji. Wielkość korekty wartości bazowej, związanej z wyposażeniem dodatkowym pojazdu została określona na podstawie udziału tego wyposażenia w wartości standardowo wyposażonego nowego pojazdu z uwzględnieniem amortyzacji pojazdu i zwiększonej amortyzacji jego wyposażenia.

KOREKTA ZA PIERWSZĄ REJESTRACJĘ 500 PLN

Korekta uwzględnia wpływ daty pierwszej rejestracji pojazdu (pierwszego dopuszczenia do ruchu po zakupieniu pojazdu nowego) na jego wartość. Przyjmuje się, że pojazd bazowy został zarejestrowany po raz pierwszy 2012/05/15. Pojazd wyceniany został zarejestrowany 5 miesięcy później, zatem jego okres eksploatacji jest krótszy od okresu eksploatacji pojazdu bazowego i stąd wynika dodatnia korekta wartości.

KOREKTA ZA PRZEBIEG - 1 555 PLN

Korekta uwzględnia wpływ przebiegu pojazdu na jego wartość. Wartość bazowa (skorygowana o wpływ pierwszej rejestracji) została określona dla przebiegu normatywnego 130 000 km. Zweryfikowany przebieg wycenianego pojazdu jest większy od normatywnego o 32 797 km. Powoduje to zastosowanie korekty wartości w wysokości -7,22%.

KOREKTA ZA OGUMIENIE - 11 PLN

Korekta uwzględnia wpływ stanu ogumienia na wartość pojazdu. Punktem odniesienia jest ogumienie o zużyciu 50%.

KOREKTY RÓŻNE - 4 498 PLN

W tym: [%] Wart. [PLN]

Szczególny charakter eksploatacji -10,0 -1 999

Negatywny wpływ na wartość rynkową może mieć używanie pojazdu w nietypowych warunkach, jak też w nietypowy sposób, np.: do nauki jazdy, do jazdy sportowych i testowych, samochodu osobowego do celów zarobkowych, częsta jazda z przyczepą przez samochód osobowy lub terenowy, itp. Wielkość tej korekty szacuje się w zależności od intensywności i okresu eksploatacji pojazdu w szczególny sposób.

Regionalna sytuacja rynkowa -10,0 -1 999

Wartości rynkowe określonych marek i typów używanych pojazdów mogą kształtować się na odmiennym poziomie w różnych regionach Polski. Katalogi i bazy danych programów komputerowych zawierają uśrednione wartości rynkowe w skali całego kraju. Odbiegające od uśrednionych notowania rynkowe wycenianego pojazdu w rejonie jego użytkowania mogą stanowić podstawę do zastosowania korekty jego wartości. Wysokości stosowanych korekt wynikają z analizy przeprowadzonej w oparciu o regionalne zróżnicowanie rynkowych wartości poszczególnych marek i typów pojazdów.

Konieczne naprawy pojazdu -6,5 -1 300

Konieczność wykonania naprawy wycenianego pojazdu jest podstawą do obniżenia jego wartości w stosunku do wartości pojazdu sprawnego. O wielkości korekty decyduje koszt naprawy przywracającej pojazd do stanu technicznego odpowiedniego do okresu użytkowania pojazdu, jego przebiegu i ogólnego stanu technicznego.

4 koła z bieżnikiem letnim FALKEN 4,0 800

Wartość rynkowa brutto wyżej zidentyfikowanego pojazdu, określona na dzień wykonania opinii wynosi:

15500 PLN

(słownie: piętnaście tysięcy pięćset złotych)

w tym VAT (23,0%) 2898,37 PLN

Wartość określono na podstawie:

- notowań wartości rynkowych ustalonych przez wykonawcę opinii,
- korekt mających wpływ na wartość pojazdu.

Wycenę sporządził:

pieczęć
Centrum Rzeczoznawców
Motoryzacyjnych i Maszynowych Sp. z o.o.
"CeRMot"
40-202 Katowice, Al. Rozdumników 210
tel./fax (0 31) 203-04-00
NIP 954-23-12-203 REGON 219706000

Dnia 21.01.2022 r.

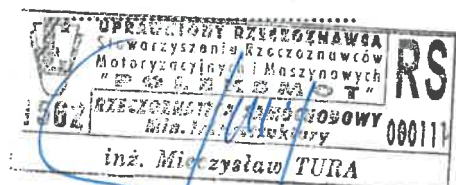

DOKUMENTACJA FOTOGRAFICZNA

do opinii nr: 4/09/CRM/22

z dnia: 2022/01/21

DANE IDENTYFIKACYJNE POJAZDU (*)

Dane: [O] I-2022

Marka: HYUNDAI

Rok produkcji: 2012

Model: i20 1.4 MR '12

Wersja: Comfort

Nr rejestracyjny: SK 677AR

Rodzaj pojazdu: Samochód osobowy



P1184907



P1184908



P1184909



P1184910



P1184911



P1184913



P1184916

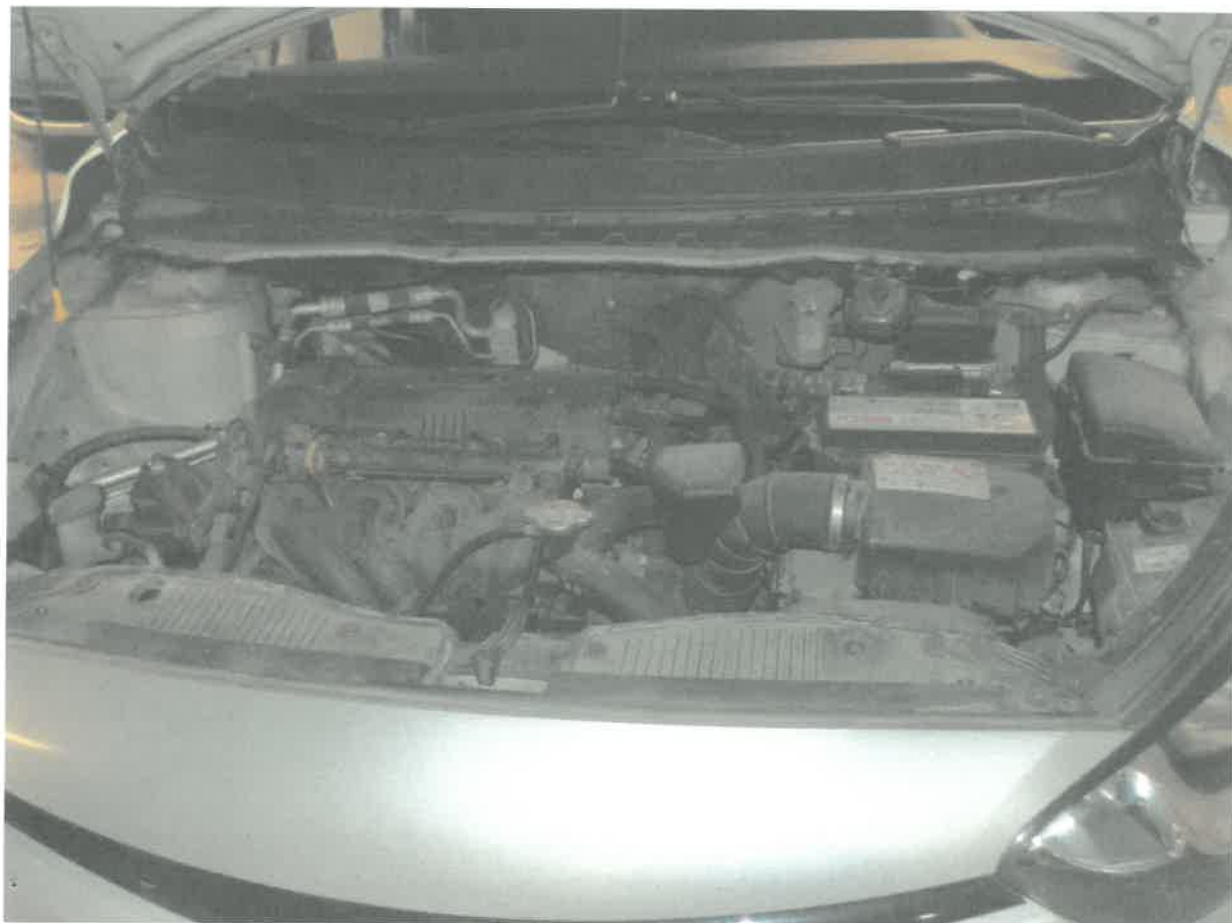

P1184919



P1184920



P1184921

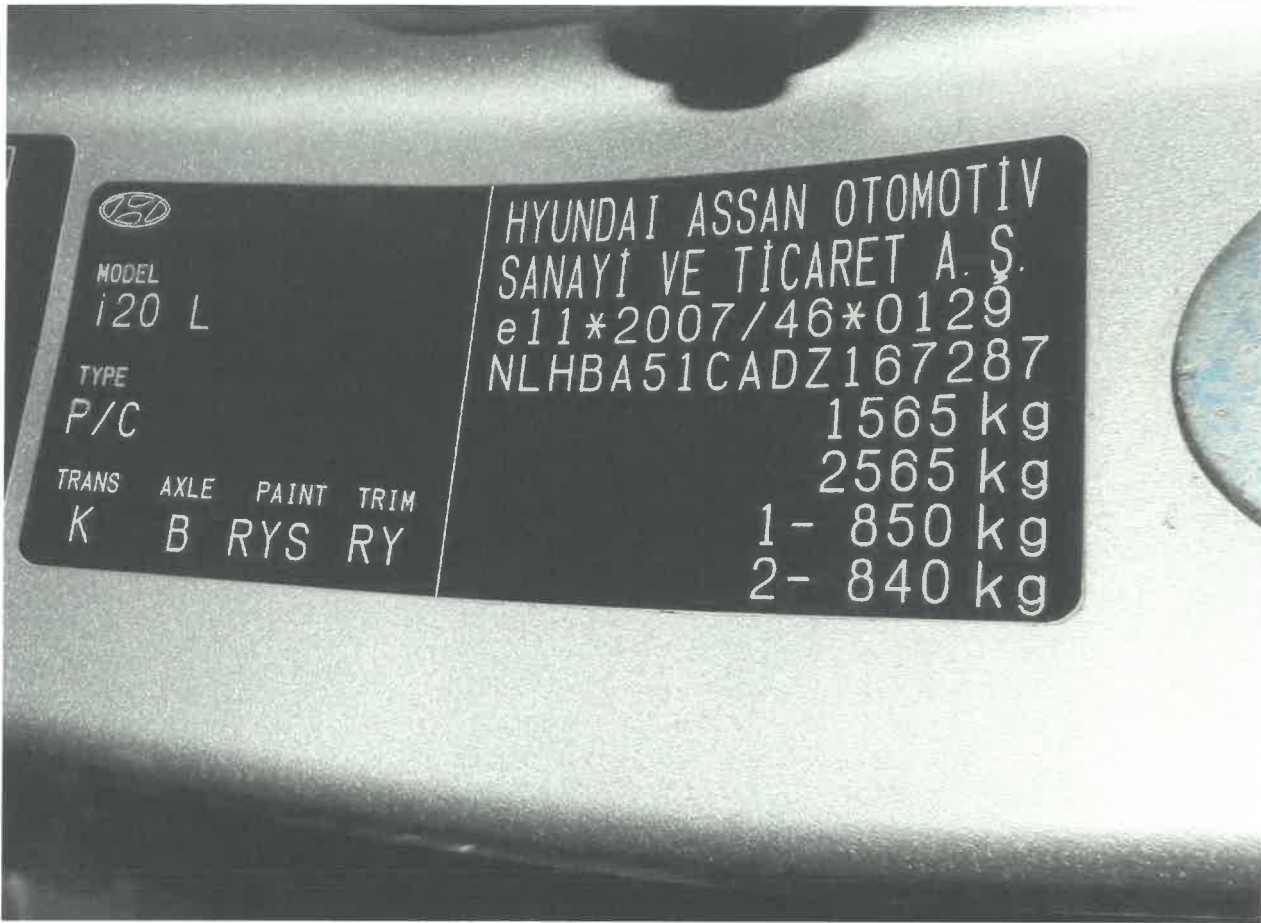

P1184912



P1184914

ARKUSZ USTALENIA WARTOŚCI POJAZDU

do opinii nr: 4/09/CRM/22

z dnia: 2022/01/21

Rzeczoznawca : inż. Mieczysław Tura RS 00111 tel. 603-638-011

Zleceniodawca: P I P O I P

Adres: UL Owocowa 6-6A, 40-158 Katowice

Zlec. pismo, znak:

z dnia: 2022/01/14

Właściciel: P I P O I P

Adres: UL Owocowa 6-6A, 40-158 Katowice

Zadanie: Ocena stanu technicznego i określenie wartości rynkowej pojazdu

DANE IDENTYFIKACYJNE POJAZDU (*)

Dane: [O] I-2022

Marka: HYUNDAI

Rok produkcji: 2012

Model: i20 1.4 MR`12

Wersja: Comfort

Nr rejestracyjny: SK 677AR

Rodzaj pojazdu: Samochód osobowy

Wycena na podstawie pojazdu: HYUNDAI i20 1.4 MR`12 Comfort hb5 1396 ccm 74 kW B

USTALENIE WARTOŚCI POJAZDU**KATALOG WARTOŚCI BAZOWYCH (BRUTTO):**

rok	mies.	wart. z katal. [PLN]	wart. zadana [PLN]
2014	05	23800	23800
2013	05	22050	22050
2012	05	20450	20450

WARTOŚĆ BAZOWA BRUTTO (116 mies.) **20 450 PLN**Normatywny okres eksploatacji **116 mies.**DATA PIERWSZEJ REJESTRACJI (rok/mies/dn) **2012/10/03**Rzeczywisty okres eksploatacji **112 mies.**KOREKTA ZA PIERWSZĄ REJESTRACJĘ ... **500 PLN po korekcie: 20 950 PLN****LISTA WYPOSAŻENIA:**

Lista wyposażenia na podstawie informacji z bazy danych na okres: 2012.07-2013.04

WYPOSAŻENIE DODATKOWE:

Lp.	Nazwa elementu wyposażenia	wta	data zam.	wpa	[%]	Wsp.	Wart. [PLN]
1	Lakier metalizowany	0,50			2,86	0,67	398
2	Światła do jazdy dziennej LED, światła przeciwmgielne	0,75			1,90	0,50	198
	Światła p/mgielne przednie						
	Światła do jazdy dziennej LED						

KOREKTA ZA WYPOSAŻENIE DODATKOWE **596 PLN**KOREKTA ZA WYPOSAŻENIE **596 PLN po korekcie: 21 546 PLN**Przebieg normatywny **130 000 km**Przebieg rzeczywisty odczytany **162 797 km**KOREKTA ZA PRZEBIEG **- 1 555 PLN po korekcie: 19 991 PLN**

ZASTOSOWANE KOREKTY RÓŻNE:

Opis korekty	[%]	Wart. [PLN]
Szczególny charakter eksploatacji	-10,0	-1 999
Regionalna sytuacja rynkowa	-10,0	-1 999
Konieczne naprawy pojazdu	-6,5	-1 300
4 koła z bieżnikiem letnim FALKEN	4,0	800
KOREKTY RÓŻNE		- 4 498 PLN po korekcie: 15 493 PLN

STAN OGUMIENIA:

Oś	Koło	Cena [PLN]	Zuż. [%]	Bieżn [mm]	Koło	Cena [PLN]	Zuż. [%]	Bieżn [mm]	Koło	Cena [PLN]	Zuż. [%]	Bieżn [mm]
Przednia					Lewe: 235	30*			Prawe: 235	30*		
Tylna					Lewe: 235	30*			Prawe: 235	30*		
									Zapasowe: 664	80*		
KOREKTA ZA OGUMIENIE											- 11 PLN po korekcie:	15 482 PLN

WARTOŚĆ RYNKOWA BRUTTO PO ZAOKRĄGLENIU **15 500 PLN**

Wycenę sporządził:

pieczęć

Centrum Rzecznawców
Motoryzacyjnych i Maszynowych Sp. z o.o.
66 C e R M o t 99
40-202 Katowice, Al. Różdżańska 210
tel./fax (0-32) 203-04-03
NIP 954-23-12-203 REGON 276736000

Dnia

21.01.2022

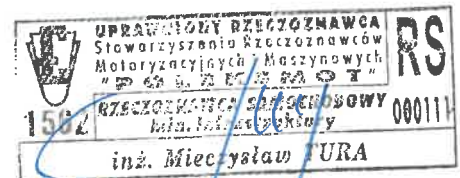

ZASTOSOWANE KOREKTY RÓŻNE:

Opis korekty	[%]	Wart. [PLN]
Szczególny charakter eksploatacji	-10,0	-1 999
Regionalna sytuacja rynkowa	-10,0	-1 999
Konieczne naprawy pojazdu	-6,5	-1 300
4 koła z bieżnikiem letnim FALKEN	4,0	800
KOREKTY RÓŻNE	- 4 498 PLN	po korekcie: 15 493 PLN

STAN OGUMIENIA:

Oś	Koło	Cena [PLN]	Zuż. [%]	Bieżn [mm]	Koło	Cena [PLN]	Zuż. [%]	Bieżn [mm]	Koło	Cena [PLN]	Zuż. [%]	Bieżn [mm]	Koło	Cena [PLN]	Zuż. [%]	Bieżn [mm]
Przednia					Lewe:	235	30*						Prawe:	235	30*	
Tylna					Lewe:	235	30*						Prawe:	235	30*	
													Zapasowe:	664	80*	
KOREKTA ZA OGUMIENIE														- 11 PLN	po korekcie:	15 482 PLN

WARTOŚĆ RYNKOWA BRUTTO PO ZAOKRĄGLENIU **15 500 PLN**

Wycenę sporządził

pieczęć

.....

Dnia r.