

Meldunki epidemiologiczne

Zachorowania i podejrzenia zachorowań na grypę w Małopolsce

Sekcja Budżetu Zadaniowego, Planowania i Analiz – Wojewódzka Stacja Sanitarno-Epidemiologiczna w Krakowie

Rok: 2023

Miesiąc: styczeń

Numer: 1A (1)

Okres: 1-7 stycznia

Analiza za okres od 1 do 7 stycznia 2023 r.

Zachorowania i podejrzenia zachorowań na grypę w okresie od 1 do 7 stycznia 2023 r. wg wieku i powiatów

Powiat	Ogółem			Wiek (ukończone lata)							
	liczba	zapadalność ¹⁾	wzrost /spadek zapadalności ^{2,3)}	0-4		5-14		15-64		65+	
				liczba	zapadalność ¹⁾	liczba	zapadalność ¹⁾	liczba	zapadalność ¹⁾	liczba	zapadalność ¹⁾
MAŁOPOLSKA	25 650	107,53	20,35	4 589	359,10	5 100	197,06	13 428	85,16	2 533	60,03
bocheński	2 111	282,37	65,04	288	677,03	401	445,66	1 186	239,41	236	197,18
brzeski	1 008	155,30	-50,21	246	741,57	255	349,13	431	98,30	76	72,80
chrzanowski	301	35,08	-25,74	55	156,45	72	86,85	154	27,37	20	11,27
dąbrowski	459	111,77	79,39	108	545,37	84	201,85	216	76,50	51	76,26
gorlicki	884	117,11	-33,22	142	386,17	162	191,60	490	97,47	90	68,81
m. Kraków	7 415	135,43	57,43	1 394	434,01	1 271	244,96	4 290	122,26	460	40,85
krakowski	79	3,98	-15,91	4	3,84	11	4,74	53	4,00	11	3,36
limanowski	126	13,61	-29,82	20	33,13	15	12,54	82	13,22	9	7,15
miechowski	790	234,89	-35,22	99	661,19	112	337,41	468	216,31	111	154,58
myślenicki	1 924	214,33	67,30	476	904,86	427	386,17	861	142,56	160	122,58
Nowy Sącz i nowosądecki	2 184	103,92	21,69	470	380,61	509	199,98	1 007	71,42	198	63,11
nowotarski	551	41,16	2,06	82	116,21	100	65,70	258	28,50	111	52,73
olkuski	2 107	275,13	45,80	262	822,97	419	561,62	1 108	222,30	318	197,56
oświęcimski	191	18,00	-8,90	37	76,16	81	73,31	53	7,62	20	9,71
proszowicki	734	244,91	-50,68	82	573,39	155	513,28	409	205,71	88	156,07
suski	1 354	231,57	54,65	215	720,15	304	459,37	642	163,62	193	200,39
Tarnów i tarnowski	1 684	78,46	11,64	302	300,81	350	159,41	875	60,80	157	40,53
wadowicki	1 159	104,06	86,60	189	316,34	257	203,23	540	72,58	173	94,24
wielicki	261	28,17	-28,16	51	93,11	43	37,25	156	25,27	11	7,91
tatrzański	328	69,19	-12,19	67	283,35	72	138,30	149	47,54	40	47,12

ZAPADALNOŚĆ¹⁾
W OKRESIE OD 1 DO 7
STYCZNIA 2023 R. ORAZ
W POPRZEDNIM OKRESIE
SPRAWOZDAWCZYM³⁾
WG WIEKU

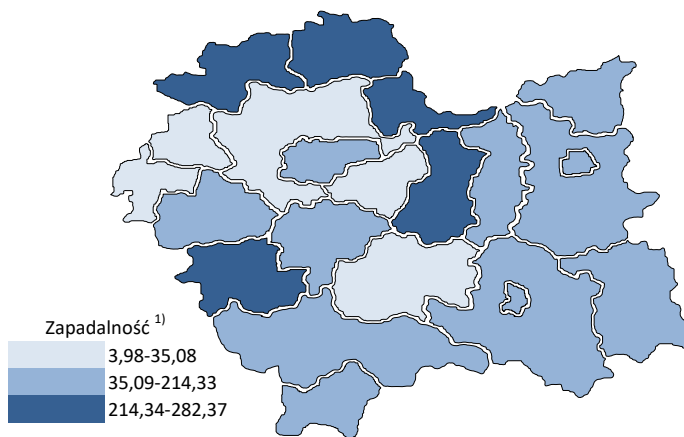
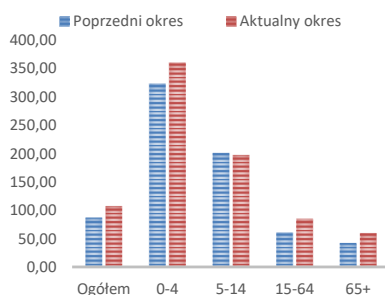

Objaśnienia:

- 1) Przeciężna dzienna zapadalność na 100 tys. ludności wg stanu w dniu 31 grudnia 2021 r.
- 2) Różnica w stosunku do poprzedniego okresu sprawozdawczego.
- 3) Okres od 23 do 31 grudnia 2022 r.

Zapadalność ¹⁾ na grypę i podejrzenia grypy w sezonie epidemicznym 2022/2023 w porównaniu z poprzednimi sezonami wg okresowych meldunków

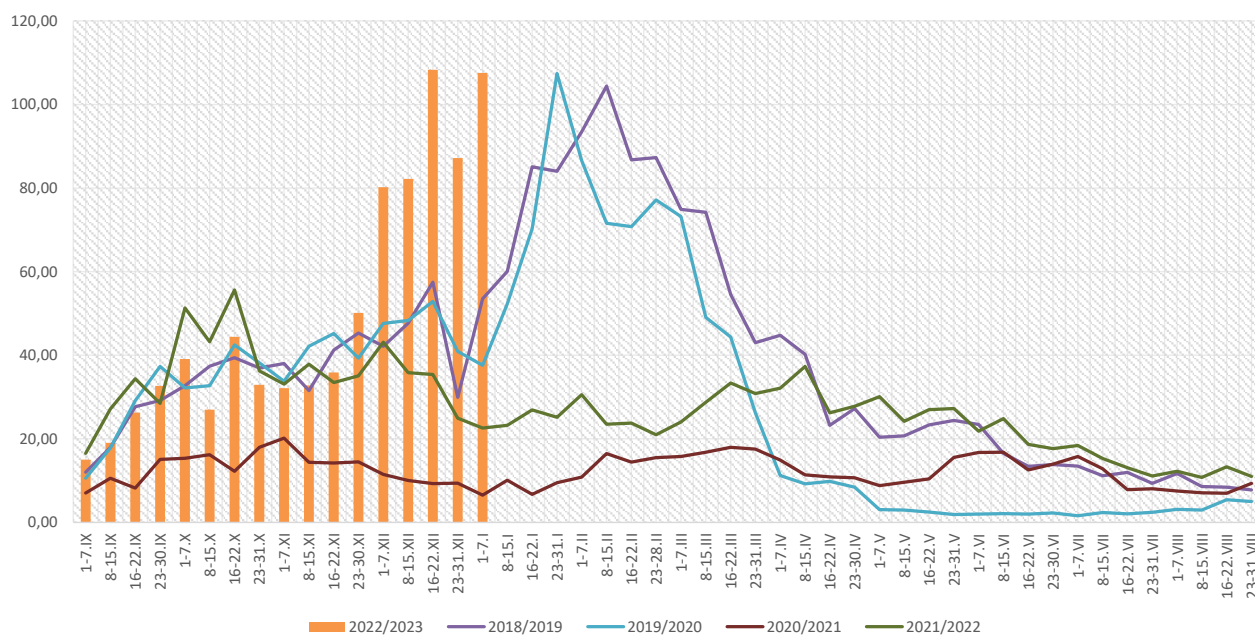

Zapadalność ¹⁾ na grypę i podejrzenia grypy w okresie od 8 stycznia 2022 r. do 7 stycznia 2023 r. wg wieku i okresowych meldunków

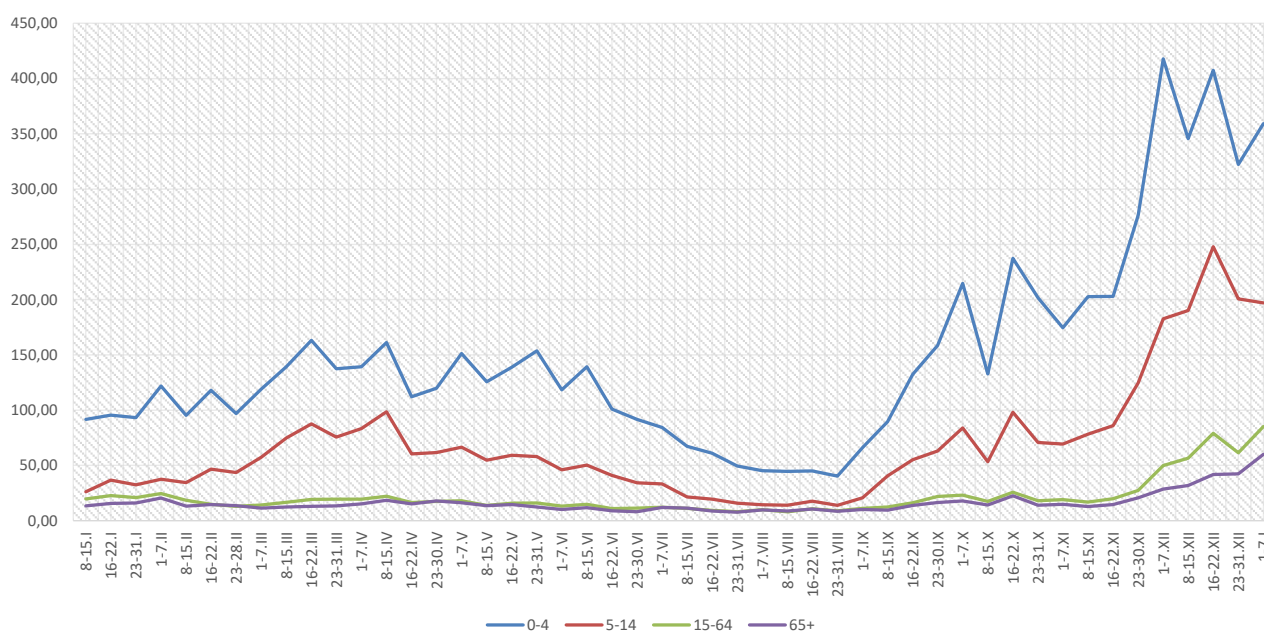

Objaśnienia:

- 1) Przeciętna dzienna zapadalność na 100 tys. ludności, przy czym ludność wg stanu w dniu:
 - 30 czerwca 2021 r. dla meldunków z okresu do 30 kwietnia 2022 r.,
 - 31 grudnia 2021 r. dla meldunków z okresu od 1 maja 2022 r.

Zachorowania i podejrzenia zachorowań na gripę w sezonie epidemicznym 2022/2023 w porównaniu z poprzednimi sezonami wg okresowych meldunków

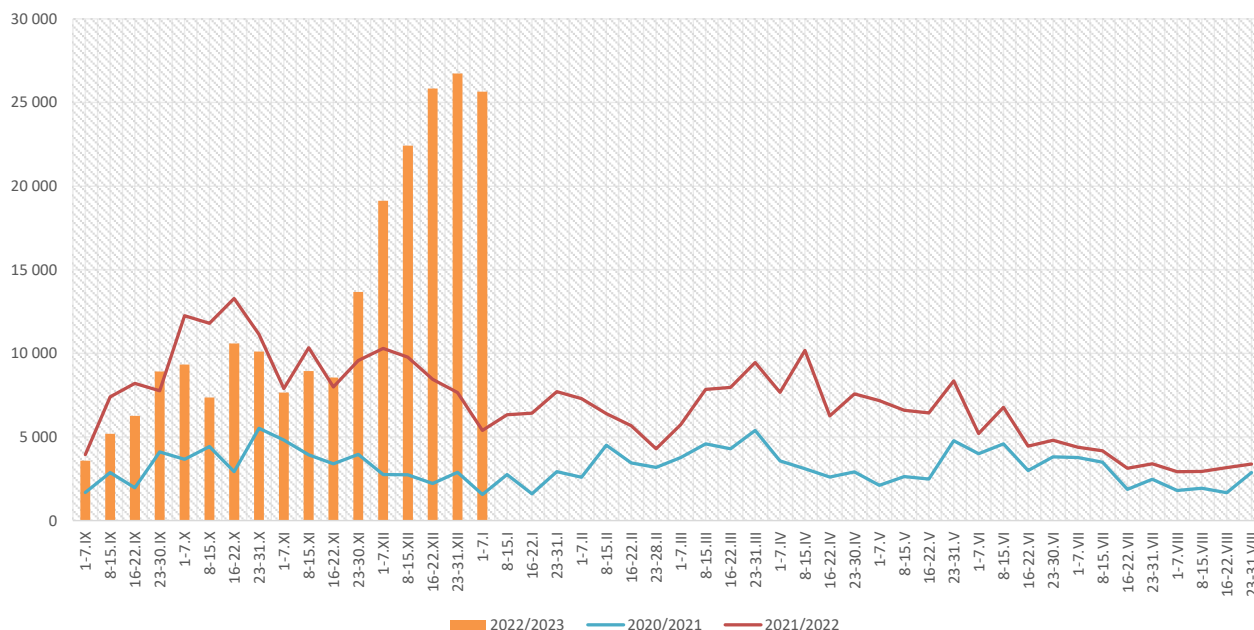

Skierowani do szpitala z powodu grypy lub podejrzenia grypy w okresie od 1 do 7 stycznia 2023 r. wg przyczyn i powiatów								
Powiat	Ogółem		Przyczyny skierowania do szpitala ¹⁾					
			objawy ze strony układu krążenia		objawy ze strony układu oddechowego		inne przyczyny	
	liczba	% ²⁾	liczba	% ³⁾	liczba	% ³⁾	liczba	% ³⁾
MAŁOPOLSKA	218	0,85%	2	0,9%	199	91,3%	28	12,8%
bocheński	4	0,19%			4	100,0%		
brzeski	15	1,49%			15	100,0%		
chrzanowski								
dąbrowski	2	0,44%			2	100,0%		
gorlicki								
m. Kraków	74	1,00%	1	1,4%	64	86,5%	9	12,2%
krakowski								
limanowski								
miechowski	2	0,25%			2	100,0%		
myślenicki								
Nowy Sącz i nowosądecki	23	1,05%			23	100,0%		
nowotarski	12	2,18%			12	100,0%	11	91,7%
olkuski	5	0,24%			5	100,0%		
oświęcimski	8	4,19%					8	100,0%
proszowicki	1	0,14%			1	100,0%		
suski	16	1,18%	1	6,3%	15	93,8%		
Tarnów i tarnowski								
wadowicki	45	3,88%			45	100,0%		
wielicki	1	0,38%			1	100,0%		
tatrzański	10	3,05%			10	100,0%		

Objaśnienia:

- 1) Jedna osoba może być wykazana w kilku rubrykach.
- 2) W stosunku do ogółu zgłoszonych zachorowań i podejrzeń zachorowań na gripę.
- 3) W stosunku do ogółu osób skierowanych do szpitala z powodu grypy lub podejrzenia grypy.

**Zgony z powodu grypy i podejrzeń grypy w okresie
od 1 do 7 stycznia 2023 r. wg wieku i powiatów**

Powiat	Ogółem	Wiek (ukończone lata)			
		0-4	5-14	15-64	65+
MAŁOPOLSKA	1	-	-	-	1
bocheński	-	-	-	-	-
brzeski	-	-	-	-	-
chrzanowski	-	-	-	-	-
dąbrowski	-	-	-	-	-
gorlicki	-	-	-	-	-
m. Kraków	1	-	-	-	1
krakowski	-	-	-	-	-
limanowski	-	-	-	-	-
miechowski	-	-	-	-	-
myślenicki	-	-	-	-	-
Nowy Sącz i nowosądecki	-	-	-	-	-
nowotarski	-	-	-	-	-
olkuski	-	-	-	-	-
oświęcimski	-	-	-	-	-
proszowicki	-	-	-	-	-
suski	-	-	-	-	-
Tarnów i tarnowski	-	-	-	-	-
wadowicki	-	-	-	-	-
wielicki	-	-	-	-	-
tatrzański	-	-	-	-	-

Źródła danych:

Liczby zachorowań, podejrzeń zachorowań oraz zgonów: Dane z okresowych, zbiorczych „Meldunków o zachorowaniach i podejrzaniach zachorowań na grypę”, nadsyłanych do powiatowych stacji sanitarno-epidemiologicznych przez wszystkie jednostki ochrony zdrowia, do których zgłosili się chorzy, oraz dane ze zgłoszeń zgonów nadsyłanych do powiatowych i/lub wojewódzkich stacji sanitarno-epidemiologicznych przez lekarzy, przesyłane przez wojewódzkie stacje sanitarno-epidemiologiczne w formie zagregowanej do Zakładu Epidemiologii NIZP-PZH.

W "Meldunkach" - zgodnie z definicją grypy przyjętą na potrzeby nadzoru nad chorobami zakaźnymi w krajach Unii Europejskiej (Dz.U. L 262 z 27.9.2012) - wykazuje się grypę (rozpoznaną klinicznie i/lub laboratoryjnie) oraz wszystkie rozpoznane klinicznie zachorowania grypopodobne i ostre zakażenia dróg oddechowych spełniające kryteria definicji.

Analiza za okres od 1 stycznia do 7 stycznia 2023 r.

Zachorowania i podejrzenia zachorowań na gripę w okresie od 1 stycznia do 7 stycznia 2023 r. wg wieku i powiatów

Powiat	Ogółem		Wiek (ukończone lata)							
			0-4		5-14		15-64		65+	
	liczba	zapadalność ¹⁾	liczba	zapadalność ¹⁾	liczba	zapadalność ¹⁾	liczba	zapadalność ¹⁾	liczba	zapadalność ¹⁾
MAŁOPOLSKA	25 650	107,53	4 589	359,10	5 100	197,06	13 428	85,16	2 533	60,03
bocheński	2 111	282,37	288	677,03	401	445,66	1 186	239,41	236	197,18
brzeski	1 008	155,30	246	741,57	255	349,13	431	98,30	76	72,80
chrzanowski	301	35,08	55	156,45	72	86,85	154	27,37	20	11,27
dąbrowski	459	111,77	108	545,37	84	201,85	216	76,50	51	76,26
gorlicki	884	117,11	142	386,17	162	191,60	490	97,47	90	68,81
m. Kraków	7 415	135,43	1 394	434,01	1 271	244,96	4 290	122,26	460	40,85
krakowski	79	3,98	4	3,84	11	4,74	53	4,00	11	3,36
limanowski	126	13,61	20	33,13	15	12,54	82	13,22	9	7,15
miechowski	790	234,89	99	661,19	112	337,41	468	216,31	111	154,58
myślenicki	1 924	214,33	476	904,86	427	386,17	861	142,56	160	122,58
Nowy Sącz i nowosądecki	2 184	103,92	470	380,61	509	199,98	1 007	71,42	198	63,11
nowotarski	551	41,16	82	116,21	100	65,70	258	28,50	111	52,73
olkuski	2 107	275,13	262	822,97	419	561,62	1 108	222,30	318	197,56
oświęcimski	191	18,00	37	76,16	81	73,31	53	7,62	20	9,71
proszowicki	734	244,91	82	573,39	155	513,28	409	205,71	88	156,07
suski	1 354	231,57	215	720,15	304	459,37	642	163,62	193	200,39
Tarnów i tarnowski	1 684	78,46	302	300,81	350	159,41	875	60,80	157	40,53
wadowicki	1 159	104,06	189	316,34	257	203,23	540	72,58	173	94,24
wielicki	261	28,17	51	93,11	43	37,25	156	25,27	11	7,91
tatrzański	328	69,19	67	283,35	72	138,30	149	47,54	40	47,12

ZAPADALNOŚĆ¹⁾
W OKRESIE OD 1 STYCZNIA
DO 7 STYCZNIA 2023 R.
ORAZ W ANALOGICZNYM
OKRESIE ROKU
POPRIEDNIEGO WG WIEKU

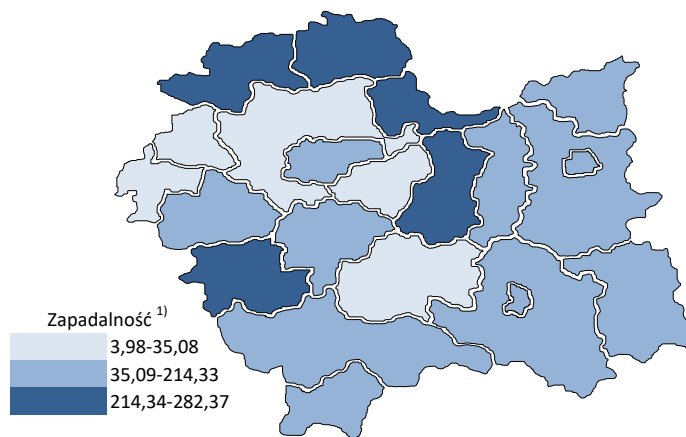
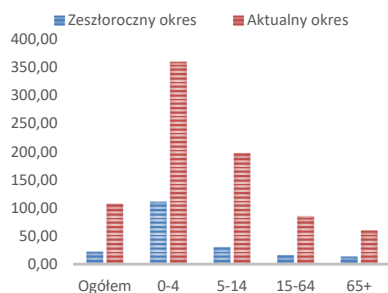

Objaśnienia:
 1) Przeciętna dzienna zapadalność na 100 tys. ludności wg stanu w dniu 31 grudnia 2021 r.

Zapadalność ¹⁾ na grypę i podejrzenia grypy w roku 2023 narastająco w porównaniu z poprzednimi latami

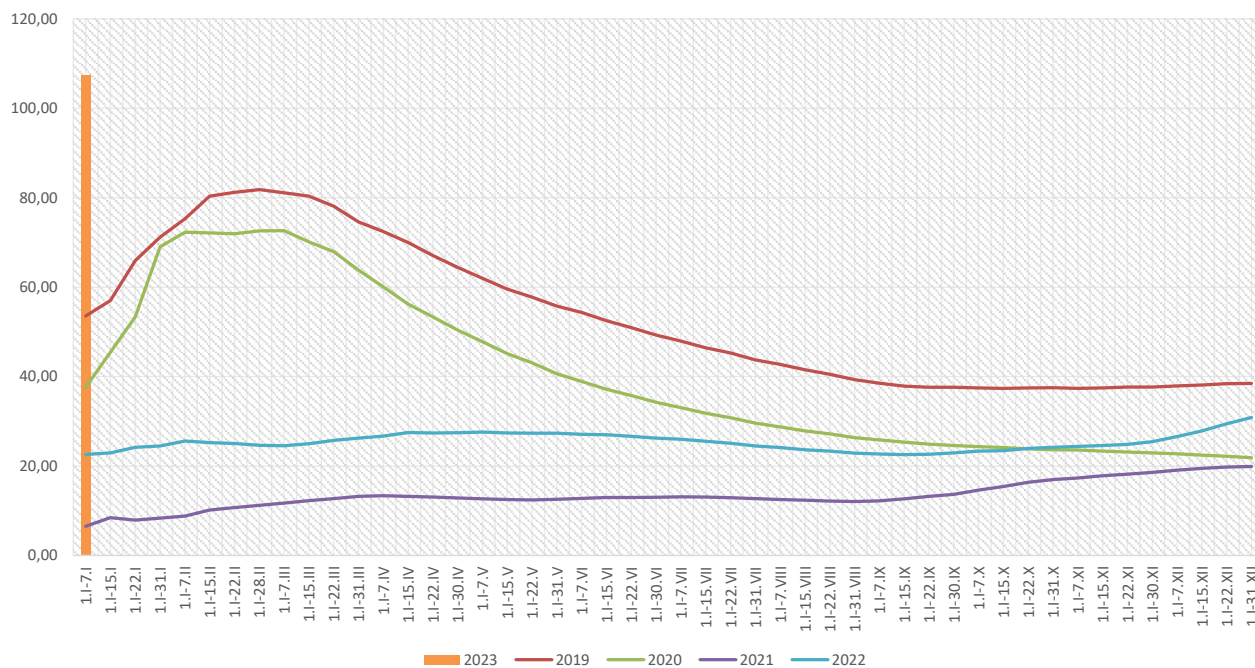

Zapadalność ¹⁾ na grypę i podejrzenia grypy w roku 2023 narastająco wg wieku

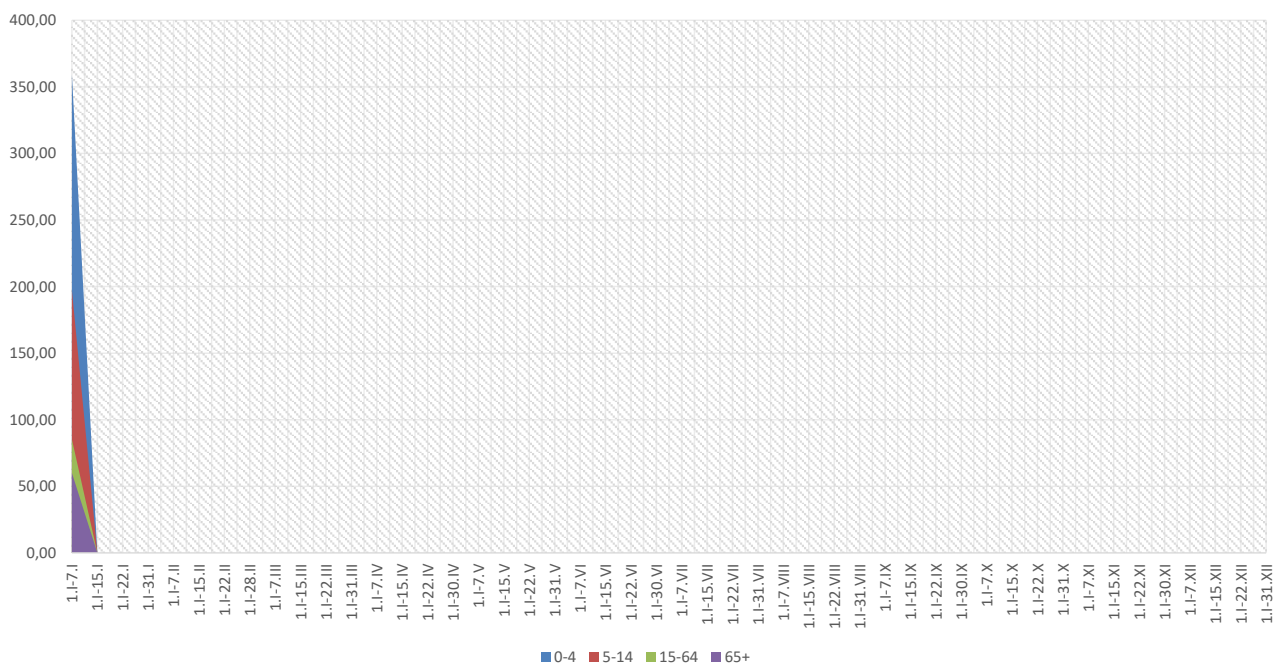

Objaśnienia:

1) Przeciętna dzienna zapadalność na 100 tys. ludności wg stanu w dniu 31 grudnia 2021 r.

Zachorowania i podejrzenia zachorowań na gripę w roku 2023 narastająco w porównaniu z poprzednimi latami

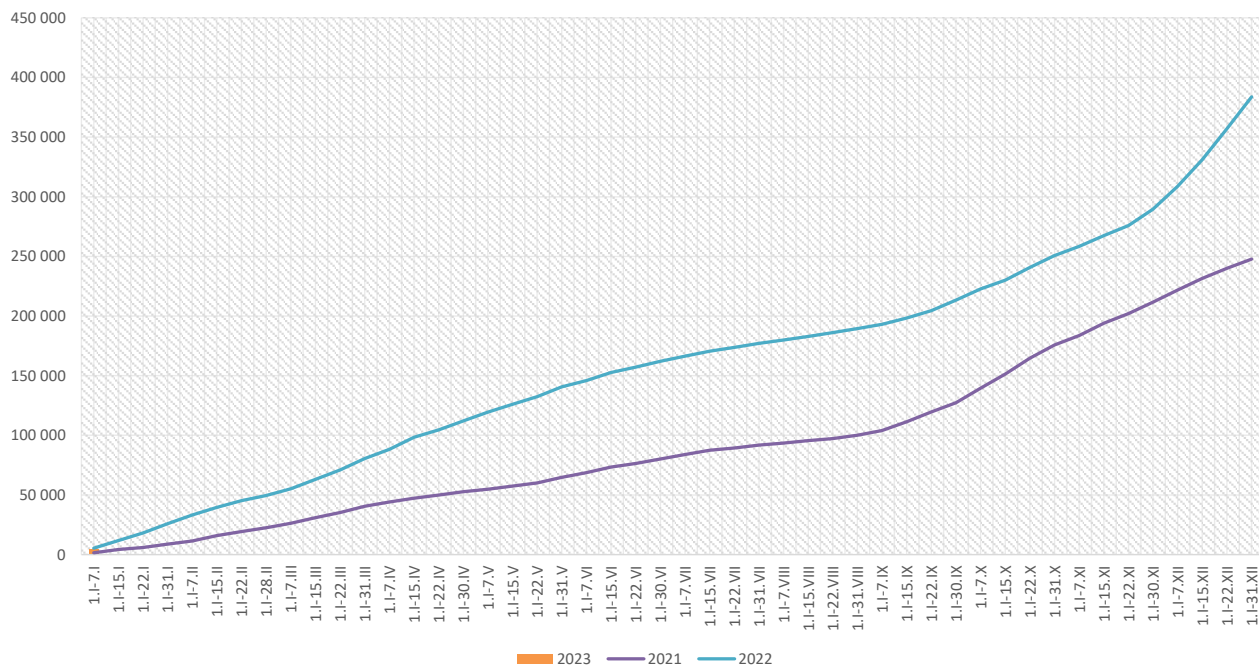

Skierowani do szpitala z powodu grypy lub podejrzenia grypy w okresie od 1 stycznia do 7 stycznia 2023 r. wg przyczyn i powiatów								
Powiat	Ogółem		Przyczyny skierowania do szpitala ¹⁾					
			objawy ze strony układu krążenia		objawy ze strony układu oddechowego		inne przyczyny	
	liczba	% ²⁾	liczba	% ³⁾	liczba	% ³⁾	liczba	% ³⁾
MAŁOPOLSKA	218	0,85%	2	0,9%	199	91,3%	28	12,8%
bocheński	4	0,19%			4	100,0%		
brzeski	15	1,49%			15	100,0%		
chrzanowski								
dąbrowski	2	0,44%			2	100,0%		
gorlicki								
m. Kraków	74	1,00%	1	1,4%	64	86,5%	9	12,2%
krakowski								
limanowski								
miechowski	2	0,25%			2	100,0%		
myślenicki								
Nowy Sącz i nowosądecki	23	1,05%			23	100,0%		
nowotarski	12	2,18%			12	100,0%	11	91,7%
olkuski	5	0,24%			5	100,0%		
oświęcimski	8	4,19%					8	100,0%
proszowicki	1	0,14%			1	100,0%		
suski	16	1,18%	1	6,3%	15	93,8%		
Tarnów i tarnowski								
wadowicki	45	3,88%			45	100,0%		
wielicki	1	0,38%			1	100,0%		
tatrzański	10	3,05%			10	100,0%		

Objaśnienia:

- 1) Jedna osoba może być wykazana w kilku rubrykach.
- 2) W stosunku do ogółu zgłoszonych zachorowań i podejrzeń zachorowań na gripę.
- 3) W stosunku do ogółu osób skierowanych do szpitala z powodu grypy lub podejrzenia grypy.

Zgony z powodu grypy i podejrzeń grypy w okresie od 1 stycznia do 7 stycznia 2023 r. wg wieku i powiatów					
Powiat	Ogółem	Wiek (ukończone lata)			
		0-4	5-14	15-64	65+
MAŁOPOLSKA	1	-	-	-	1
bocheński	-	-	-	-	-
brzeski	-	-	-	-	-
chrzanowski	-	-	-	-	-
dąbrowski	-	-	-	-	-
gorlicki	-	-	-	-	-
m. Kraków	1	-	-	-	1
krakowski	-	-	-	-	-
limanowski	-	-	-	-	-
miechowski	-	-	-	-	-
myślenicki	-	-	-	-	-
Nowy Sącz i nowosądecki	-	-	-	-	-
nowotarski	-	-	-	-	-
olkuski	-	-	-	-	-
oświęcimski	-	-	-	-	-
proszowicki	-	-	-	-	-
suski	-	-	-	-	-
Tarnów i tarnowski	-	-	-	-	-
wadowicki	-	-	-	-	-
wielicki	-	-	-	-	-
tatrzański	-	-	-	-	-

wykonał: Adrian Papis

Źródła danych:

Liczby zachorowań, podejrzeń zachorowań oraz zgonów: Dane z okresowych, zbiorczych „Meldunków o zachorowaniach i podejrzaniach zachorowań na grypę”, nadsyłanych do powiatowych stacji sanitarno-epidemiologicznych przez wszystkie jednostki ochrony zdrowia, do których zgłosili się chorzy, oraz dane ze zgłoszeń zgonów nadsyłanych do powiatowych i/lub wojewódzkich stacji sanitarno-epidemiologicznych przez lekarzy, przesyłane przez wojewódzkie stacje sanitarno-epidemiologiczne w formie zagregowanej do Zakładu Epidemiologii NIZP-PZH.

W "Meldunkach" - zgodnie z definicją grypy przyjętą na potrzeby nadzoru nad chorobami zakaźnymi w krajach Unii Europejskiej (Dz.U. L 262 z 27.9.2012) - wykazuje się grypę (rozpoznaną klinicznie i/lub laboratoryjnie) oraz wszystkie rozpoznane klinicznie zachorowania grypopodobne i ostre zakażenia dróg oddechowych spełniające kryteria definicji.