

Meldunki epidemiologiczne

Zachorowania i podejrzenia zachorowań na grypę w Małopolsce

Sekcja Budżetu Zadaniowego, Planowania i Analiz – Wojewódzka Stacja Sanitarno-Epidemiologiczna w Krakowie

Rok: 2021

Miesiąc: sierpień

Numer: 8D (32)

Okres: 23-31 sierpnia

Analiza za okres od 23 do 31 sierpnia 2021 r.

Zachorowania i podejrzenia zachorowań na grypę w okresie od 23 do 31 sierpnia 2021 r. wg wieku i powiatów

Powiat	Ogółem			Wiek (ukończone lata)							
	liczba	zapadalność ¹⁾	wzrost /spadek zapadalności ^{2,3)}	0-4		5-14		15-64		65+	
				liczba	zapadalność ¹⁾	liczba	zapadalność ¹⁾	liczba	zapadalność ¹⁾	liczba	zapadalność ¹⁾
MAŁOPOLSKA	2 866	9,34	2,38	864	51,61	459	13,92	1 287	6,31	256	4,80
bocheński	492	51,12	34,55	147	260,46	86	74,45	217	33,88	42	27,98
brzeski	144	17,20	9,67	35	79,87	17	18,07	64	11,29	28	21,11
chrzanowski	43	3,86	0,86	7	14,74	8	7,54	27	3,67	1	0,45
dąbrowski	0	0,00	0,00	0	0,00	0	0,00	0	0,00	0	0,00
gorlicki	97	9,93	0,85	25	51,13	19	17,37	51	7,82	2	1,21
m. Kraków	463	6,60	-3,79	168	40,27	59	9,06	197	4,35	39	2,73
krakowski	284	11,21	3,19	93	68,93	43	14,76	117	6,89	31	7,57
limanowski	0	0,00	-0,86	0	0,00	0	0,00	0	0,00	0	0,00
miechowski	300	68,78	12,18	69	345,19	42	97,92	150	53,18	39	42,75
myślenicki	289	25,09	25,09	129	186,58	38	27,11	111	14,25	11	6,73
Nowy Sącz i nowosądecki	0	0,00	0,00	0	0,00	0	0,00	0	0,00	0	0,00
nowotarski	14	0,81	0,81	2	2,15	3	1,54	8	0,68	1	0,37
olkuski	104	10,46	-8,42	25	58,54	15	15,57	55	8,44	9	4,43
oświęcimski	0	0,00	0,00	0	0,00	0	0,00	0	0,00	0	0,00
proszowicki	302	77,93	26,51	71	379,82	70	179,46	138	53,41	23	32,21
suski	25	3,32	-0,09	5	12,86	4	4,67	12	2,37	4	3,26
Tarnów i tarnowski	216	7,77	3,79	64	48,30	48	16,93	90	4,81	14	2,85
wadowicki	0	0,00	0,00	0	0,00	0	0,00	0	0,00	0	0,00
wielicki	50	4,25	-0,01	14	20,00	2	1,38	24	3,05	10	5,76
tatrzański	43	7,02	2,40	10	31,97	5	7,52	26	6,39	2	1,85

ZAPADALNOŚĆ¹⁾
W OKRESIE OD 23 DO 31
SIERPNIA 2021 R. ORAZ
W POPRZEDNIM OKRESIE
SPRAWOZDAWCZYM³⁾
WG WIEKU

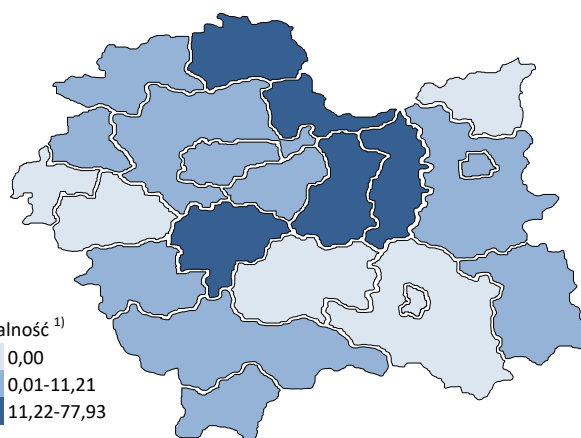
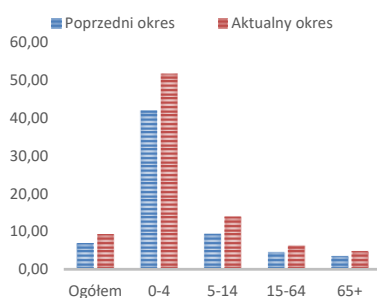

Objaśnienia:

- 1) Przeciętna dzienna zapadalność na 100 tys. ludności wg stanu w dniu 31 grudnia 2020 r.
- 2) Różnica w stosunku do poprzedniego okresu sprawozdawczego.
- 3) Okres od 16 do 22 sierpnia 2021 r.

Zapadalność ¹⁾ na grypę i podejrzenia grypy w sezonie epidemicznym 2020/2021 w porównaniu z poprzednimi sezonami wg okresowych meldunków

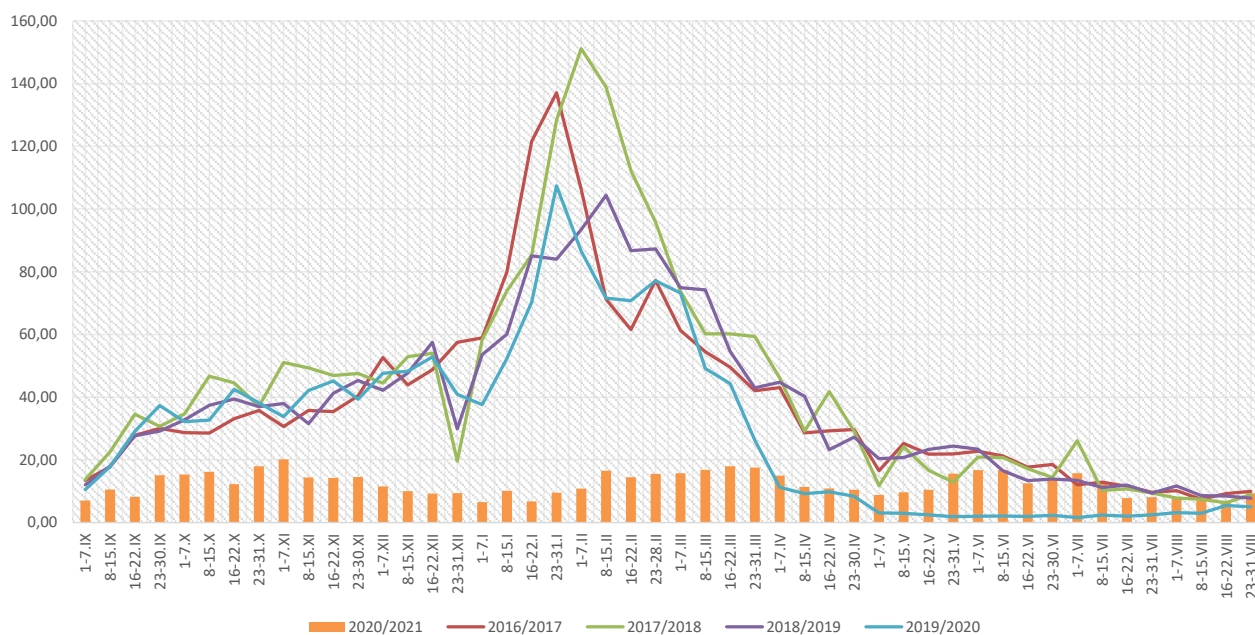

Zapadalność ¹⁾ na grypę i podejrzenia grypy w okresie od 1 września 2020 r. do 31 sierpnia 2021 r. wg wieku i okresowych meldunków

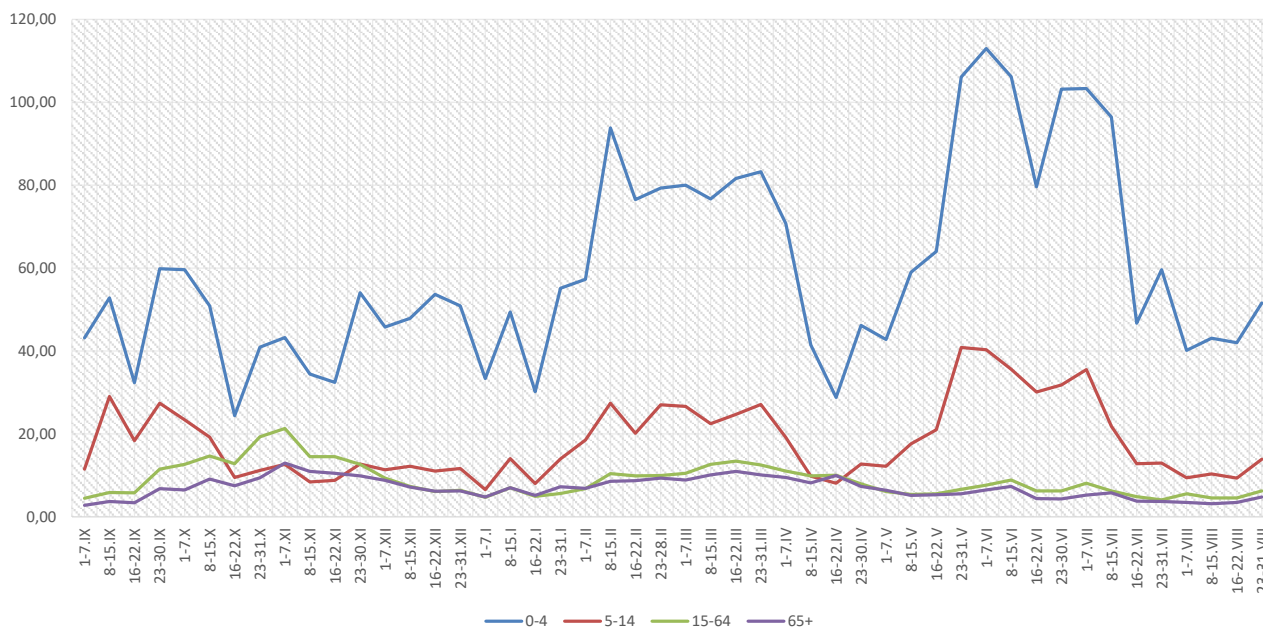

Objaśnienia:

1) Przeciętna dzienna zapadalność na 100 tys. ludności, przy czym ludność wg stanu w dniu:

- 30 czerwca 2019 r. dla meldunków z okresu do 30 września 2020 r.,
- 31 grudnia 2019 r. dla meldunków z okresu od 1 października 2020 r. do 31 grudnia 2020 r.,
- 30 czerwca 2020 r. dla meldunków z okresu od 1 stycznia 2021 r. do 30 kwietnia 2021 r.,
- 31 grudnia 2020 r. dla meldunków z okresu od 1 maja 2021 r.

Zachorowania i podejrzenia zachorowań na grypę w sezonie epidemicznym 2020/2021 w porównaniu z poprzednimi sezonami wg okresowych meldunków

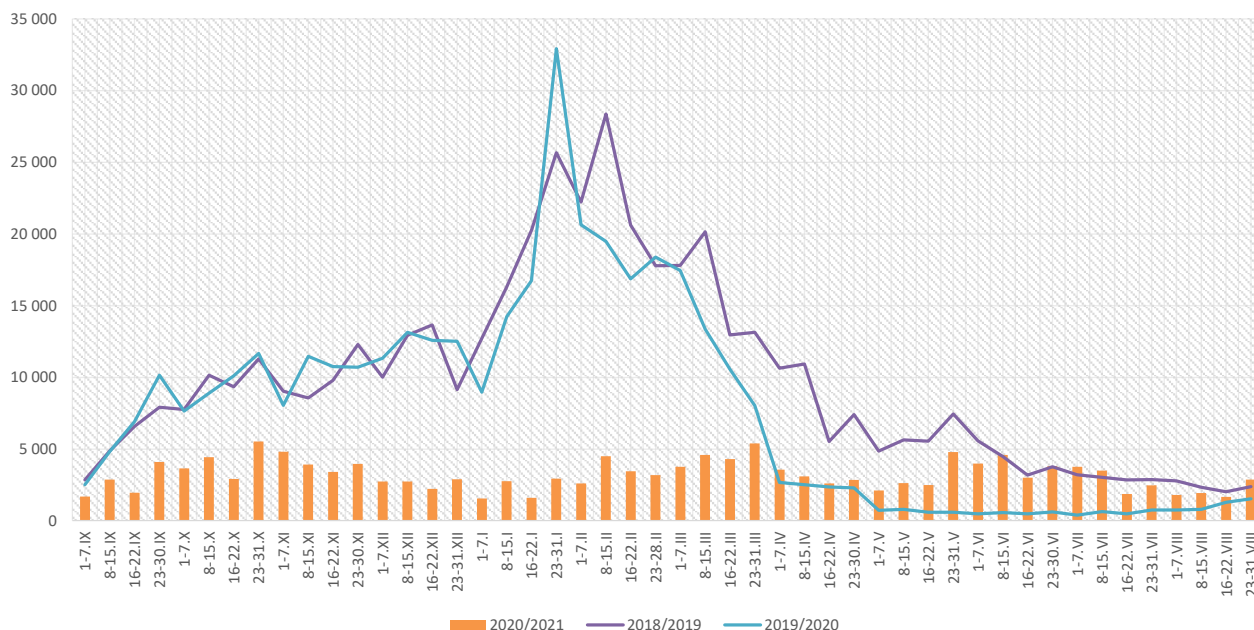

Skierowani do szpitala z powodu grypy lub podejrzenia grypy w okresie od 23 do 31 sierpnia 2021 r. wg przyczyn i powiatów								
Powiat	Ogółem		Przyczyny skierowania do szpitala ¹⁾					
			objawy ze strony układu krążenia		objawy ze strony układu oddechowego		inne przyczyny	
	liczba	% ²⁾	liczba	% ³⁾	liczba	% ³⁾	liczba	% ³⁾
MAŁOPOLSKA	2	0,07%	0	0,0%	1	50,0%	1	50,0%
bocheński	1	0,20%			1	100,0%		
brzeski								
chrzanowski								
dąbrowski								
gorlicki								
m. Kraków								
krakowski								
limanowski								
miechowski								
myślenicki								
Nowy Sącz i nowosądecki								
nowotarski								
olkuski								
oświęcimski								
proszowicki								
suski								
Tarnów i tarnowski								
wadowicki								
wielicki	1	2,00%					1	100,0%
tatrzański								

Objaśnienia:

- 1) Jedna osoba może być wykazana w kilku rubrykach.
- 2) W stosunku do ogółu zgłoszonych zachorowań i podejrzeń zachorowań na grypę.
- 3) W stosunku do ogółu osób skierowanych do szpitala z powodu grypy lub podejrzenia grypy.

**Zgony z powodu grypy i podejrzeń grypy w okresie
od 23 do 31 sierpnia 2021 r. wg wieku i powiatów**

Powiat	Ogółem	Wiek (ukończone lata)			
		0-4	5-14	15-64	65+
MAŁOPOLSKA	-	-	-	-	-
bocheński	-	-	-	-	-
brzeski	-	-	-	-	-
chrzanowski	-	-	-	-	-
dąbrowski	-	-	-	-	-
gorlicki	-	-	-	-	-
m. Kraków	-	-	-	-	-
krakowski	-	-	-	-	-
limanowski	-	-	-	-	-
miechowski	-	-	-	-	-
myślenicki	-	-	-	-	-
Nowy Sącz i nowosądecki	-	-	-	-	-
nowotarski	-	-	-	-	-
olkuski	-	-	-	-	-
oświęcimski	-	-	-	-	-
proszowicki	-	-	-	-	-
suski	-	-	-	-	-
Tarnów i tarnowski	-	-	-	-	-
wadowicki	-	-	-	-	-
wielicki	-	-	-	-	-
tatrzański	-	-	-	-	-

Źródła danych:

Liczby zachorowań, podejrzeń zachorowań oraz zgonów: Dane z okresowych, zbiorczych „Meldunków o zachorowaniach i podejrzaniach zachorowań na grypę”, nadsyłanych do powiatowych stacji sanitarno-epidemiologicznych przez wszystkie jednostki ochrony zdrowia, do których zgłosili się chorzy, oraz dane ze zgłoszeń zgonów nadsyłanych do powiatowych i/lub wojewódzkich stacji sanitarno-epidemiologicznych przez lekarzy, przesyłane przez wojewódzkie stacje sanitarno-epidemiologiczne w formie zagregowanej do Zakładu Epidemiologii NIZP-PZH.

W "Meldunkach" - zgodnie z definicją grypy przyjętą na potrzeby nadzoru nad chorobami zakaźnymi w krajach Unii Europejskiej (Dz.U. L 262 z 27.9.2012) - wykazuje się grypę (rozpoznaną klinicznie i/lub laboratoryjnie) oraz wszystkie rozpoznane klinicznie zachorowania grypopodobne i ostre zakażenia dróg oddechowych spełniające kryteria definicji.

Analiza za okres od 1 stycznia do 31 sierpnia 2021 r.

Zachorowania i podejrzenia zachorowań na grypę w okresie od 1 stycznia do 31 sierpnia 2021 r. wg wieku i powiatów

Powiat	Ogółem		Wiek (ukończone lata)							
			0-4		5-14		15-64		65+	
	liczba	zapadalność ¹⁾	liczba	zapadalność ¹⁾	liczba	zapadalność ¹⁾	liczba	zapadalność ¹⁾	liczba	zapadalność ¹⁾
MAŁOPOLSKA	99 981	12,06	30 388	67,23	17 923	20,13	42 188	7,66	9 482	6,58
bocheński	14 194	54,62	4 614	302,79	2 503	80,25	5 770	33,37	1 307	32,25
brzeski	4 887	21,62	1 206	101,93	792	31,18	2 277	14,88	612	17,09
chrzanowski	1 478	4,92	303	23,62	222	7,75	849	4,28	104	1,72
dąbrowski	2 681	18,71	703	100,63	453	31,52	1 238	12,51	287	12,49
gorlicki	803	3,05	120	9,09	75	2,54	478	2,71	130	2,91
m. Kraków	17 277	9,12	6 172	54,80	2 492	14,18	7 699	6,30	914	2,37
krakowski	4 494	6,57	1 184	32,50	734	9,33	2 094	4,57	482	4,36
limanowski	510	1,59	267	12,74	134	3,23	83	0,39	26	0,60
miechowski	8 811	74,82	1 733	321,10	1 438	124,16	4 315	56,66	1 325	53,80
myślenicki	6 748	21,70	2 848	152,57	1 296	34,24	2 196	10,44	408	9,24
Nowy Sącz i nowosądecki	1 088	1,49	316	7,19	202	2,30	486	0,99	84	0,79
nowotarski	1 264	2,71	474	18,91	266	5,05	362	1,15	162	2,25
olkuski	8 880	33,08	3 068	266,08	1 998	76,83	3 166	17,99	648	11,81
oświęcimski	4	0,01	0	0,00	1	0,03	2	0,01	1	0,01
proszowicki	7 237	69,17	1 851	366,74	1 732	164,46	2 863	41,04	791	41,02
suski	2 802	13,77	533	50,76	436	18,86	1 320	9,65	513	15,48
Tarnów i tarnowski	9 064	12,08	2 881	80,52	2 029	26,50	3 380	6,69	774	5,83
wadowicki	918	2,37	250	11,84	191	4,36	346	1,33	131	2,09
wielicki	5 155	16,24	1 305	69,04	624	15,96	2 576	12,12	650	13,86
tatrzański	1 686	10,20	560	66,32	305	16,98	688	6,26	133	4,57

ZAPADALNOŚĆ¹⁾
W OKRESIE OD 1 STYCZNIA
DO 31 SIERPNIA 2021 R.
ORAZ W ANALOGICZNYM
OKRESIE ROKU
POPRIEDZNIEGO WG WIEKU

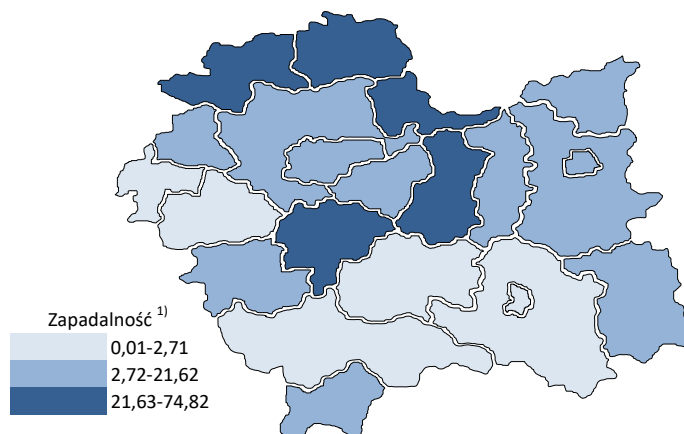
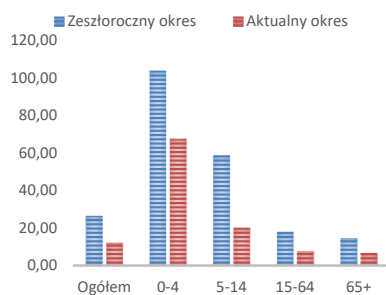

Objaśnienia:

1) Przeciętna dzienna zapadalność na 100 tys. ludności wg stanu w dniu 31 grudnia 2020 r.

Zachorowania i podejrzenia zachorowań na gripę w roku 2021 narastająco w porównaniu z poprzednimi latami

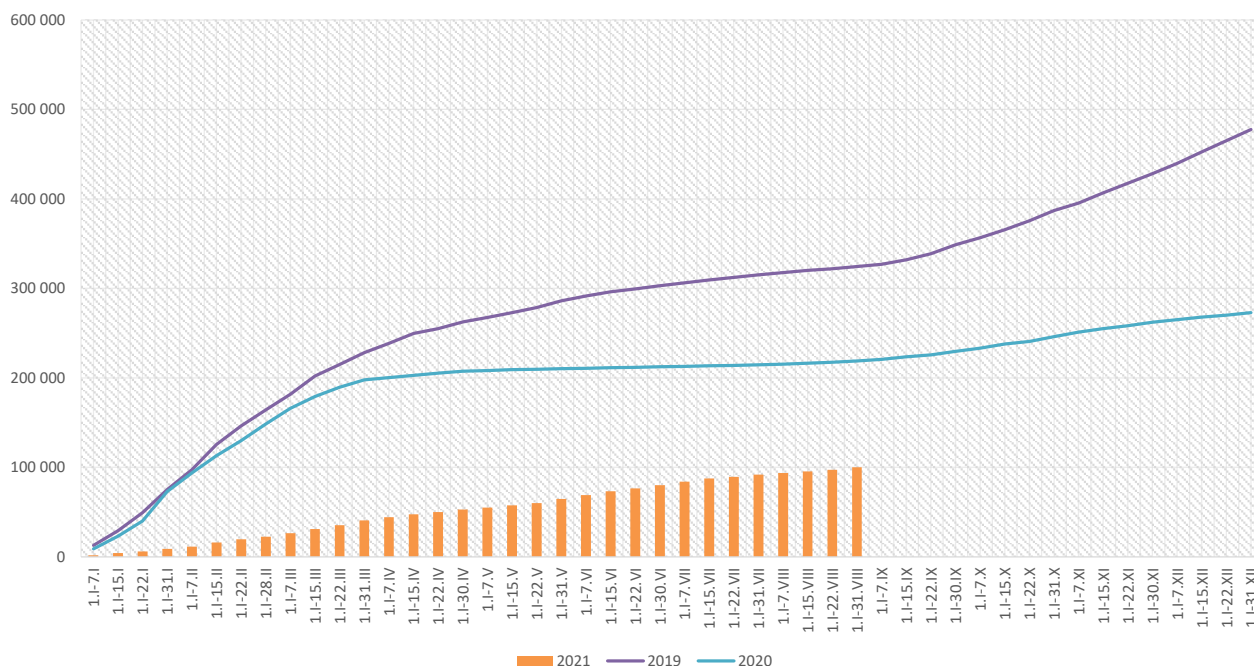

Skierowani do szpitala z powodu grypy lub podejrzenia grypy w okresie od 1 stycznia do 31 sierpnia 2021 r. wg przyczyn i powiatów								
Powiat	Ogółem		Przyczyny skierowania do szpitala ¹⁾					
			objawy ze strony układu krążenia		objawy ze strony układu oddechowego		inne przyczyny	
	liczba	% ²⁾	liczba	% ³⁾	liczba	% ³⁾	liczba	% ³⁾
MAŁOPOLSKA	161	0,16%	3	1,9%	112	69,6%	46	28,6%
bocheński	59	0,42%	2	3,4%	57	96,6%		
brzeski								
chrzanowski								
dąbrowski	13	0,48%			2	15,4%	11	84,6%
gorlicki	1	0,12%	1	100,0%				
m. Kraków	28	0,16%			16	57,1%	12	42,9%
krakowski	14	0,31%			8	57,1%	6	42,9%
limanowski								
miechowski	3	0,03%			1	33,3%	2	66,7%
myślenicki	7	0,10%			7	100,0%		
Nowy Sącz i nowosądecki								
nowotarski	2	0,16%			2	100,0%		
olkuski								
oświęcimski								
proszowicki	10	0,14%			6	60,0%	4	40,0%
suski	2	0,07%			2	100,0%		
Tarnów i tarnowski	2	0,02%					2	100,0%
wadowicki	5	0,54%			5	100,0%		
wielicki	15	0,29%			6	40,0%	9	60,0%
tatrzański								

Objaśnienia:

- 1) Jedna osoba może być wykazana w kilku rubrykach.
- 2) W stosunku do ogółu zgłoszonych zachorowań i podejrzeń zachorowań na gripę.
- 3) W stosunku do ogółu osób skierowanych do szpitala z powodu grypy lub podejrzenia grypy.

Zgony z powodu grypy i podejrzeń grypy w okresie od 1 stycznia do 31 sierpnia 2021 r. wg wieku i powiatów					
Powiat	Ogółem	Wiek (ukończone lata)			
		0-4	5-14	15-64	65+
MAŁOPOLSKA	-	-	-	-	-
bocheński	-	-	-	-	-
brzeski	-	-	-	-	-
chrzanowski	-	-	-	-	-
dąbrowski	-	-	-	-	-
gorlicki	-	-	-	-	-
m. Kraków	-	-	-	-	-
krakowski	-	-	-	-	-
limanowski	-	-	-	-	-
miechowski	-	-	-	-	-
myślenicki	-	-	-	-	-
Nowy Sącz i nowosądecki	-	-	-	-	-
nowotarski	-	-	-	-	-
olkuski	-	-	-	-	-
oświęcimski	-	-	-	-	-
proszowicki	-	-	-	-	-
suski	-	-	-	-	-
Tarnów i tarnowski	-	-	-	-	-
wadowicki	-	-	-	-	-
wielicki	-	-	-	-	-
tatrzański	-	-	-	-	-

wykonał: Adrian Papis

Źródła danych:

Liczby zachorowań, podejrzeń zachorowań oraz zgonów: Dane z okresowych, zbiorczych „Meldunków o zachorowaniach i podejrzaniach zachorowań na grypę”, nadsyłanych do powiatowych stacji sanitarno-epidemiologicznych przez wszystkie jednostki ochrony zdrowia, do których zgłosili się chorzy, oraz dane ze zgłoszeń zgonów nadsyłanych do powiatowych i/lub wojewódzkich stacji sanitarno-epidemiologicznych przez lekarzy, przesyłane przez wojewódzkie stacje sanitarno-epidemiologiczne w formie zagregowanej do Zakładu Epidemiologii NIZP-PZH.

W "Meldunkach" - zgodnie z definicją grypy przyjętą na potrzeby nadzoru nad chorobami zakaźnymi w krajach Unii Europejskiej (Dz.U. L 262 z 27.9.2012) - wykazuje się grypę (rozpoznaną klinicznie i/lub laboratoryjnie) oraz wszystkie rozpoznane klinicznie zachorowania grypopodobne i ostre zakażenia dróg oddechowych spełniające kryteria definicji.