



ZINTEGROWANY SYSTEM ROLNICZEJ INFORMACJI RYNKOWEJ

# RYNEK OWOCÓW I WARZYW ŚWIEŻYCH

NR 48/2022

08.12.2022 r.

---

***Notowania za okres: 28.11 – 07.12.2022 r.***

---

Biuletyn tygodniowy.

Informacje zamieszczane w niniejszym biuletynie przekazywane są przez podmioty włączone do Zintegrowanego Systemu Rolniczej Informacji Rynkowej (ZSRIR).

Podstawy prawne:

- ustawa z dnia 30 marca 2001 r. o rolniczych badaniach rynkowych (Dz.U. 2015, poz. 1160 – tekst jednolity);
- rozporządzenie Ministra Rolnictwa i Rozwoju Wsi z dnia 8 marca 2021 r. w sprawie zbieranych danych rynkowych (Dz. U. z 2021 r., poz. 589).

# Spis treści

<b>1. Ceny skupu – Instytut Ekonomiki Rolnictwa i Gospodarki Żywnościowej</b> .....	3
1.1. Ceny skupu netto w zakładach przetwórczych i chłodniach (zł/kg) .....	3
1.2. Ceny skupu netto warzyw i owoców w spółdzielniach ogrodnich (zł/kg) .....	4
<b>2. Średnie tygodniowe ceny producenta – Krajowa Rada Izb Rolniczych</b> .....	6
<b>3. Rynek hurtowy</b> .....	7
3.1. Cena warzyw na rynkach hurtowych .....	7
3.2. Cena owoców na rynkach hurtowych .....	8
3.3. Zmiana cen hurtowych dla wybranego asortymentu owoców i warzyw .....	9
<b>4. Ceny jabłek – organizacje producentów</b> .....	10
4.1. Ceny jabłek w skupie .....	10
4.2. Ceny jabłek w sprzedaży .....	10
<b>5. Średnie ceny zakupu owoców i warzyw płacone przez sieci handlowe</b> .....	11
<b>6. Wykresy – średnie ceny na rynkach hurtowych</b> .....	12
<b>7. Wykres – średnie ceny jabłek w Polsce w 2022 r.</b> .....	13

## Dodatkowe informacje.

**1. Informacje dot. cen skupu dostarczane są przez IERiGŻ Zakład Ekonomiki Gospodarstw Rolnych i Ogrodnich**

**2. Informacje dot. cen producenta dostarczane są przez KRIR MRiRW**

**3. Informacje dot. cen hurtowych dostarczone są przez przedstawicieli niżej wymienionych rynków hurtowych i ośrodków doradztwa rolniczego.**

Warszawski Rolno-Spożywczy Rynek Hurtowy S.A. – **Bronisze** – [www.bronisze.com.pl](http://www.bronisze.com.pl); **Gięda** - Białystok  
Podlaskie Centrum Rolno Towarowe S.A. - <https://www.podlaskiecentrum.pl/>; **Lubelski Rynek Hurtowy S.A.**  
– **Lublin** – [www.elizowka.pl](http://www.elizowka.pl), **Wielkopolska Gildia Rolno-Ogrodnicza S.A.** – **Poznań** – [www.wgro.com.pl](http://www.wgro.com.pl);  
**Podkarpackie Centrum Hurtowe Agrohurt S.A.** – **Rzeszów** – [www.mgrt.rzeszow.pl](http://www.mgrt.rzeszow.pl); **Zachodniopomorskie  
Centrum Hurtowe Rolhurt-** [www.rolhurt.pl](http://www.rolhurt.pl), **Mewat Bydgoszcz** - [www.targowisko.mewat.pl](http://www.targowisko.mewat.pl), **Rolno-  
spożywczy rynek hurtowy-** <http://www.tarqpiast.com.pl/>, **Łódzki Rynek Hurtowy ZJAZDOWA S.A.**  
<https://zjazdowa.com.pl/>, **Radomska Gięda Rolna** - <https://rsrh-radom.pl/>, **Targowisko Miejskie  
Sandomierz** - <http://targowiskasandomierz.pl/>, **Kompleks Handlowy RYBITWY** - <https://khrybitwy.pl/>.

**4. Informacje dot. cen targowiskowych ziemniaków i cebuli dostarczone są przez pracowników ośrodków doradztwa rolniczego.**

# 1. Ceny skupu – Instytut Ekonomiki Rolnictwa i Gospodarki Żywnościowej

## 1.1. Ceny skupu netto w zakładach przetwórczych i chłodniach (zł/kg)

Ceny skupu netto w zakładach przetwórczych i chłodniach zbierane 5-6 XII 2022 r. (zł/kg)

Województwa	Cebula obrana	Kapusta biała	Buraki ćwikłowe	Seler	Pory	Marchew na kostkę	Marchew na plastry	Ziemniaki	Jabłka przemysłowe
dolnośląskie									
kujawsko-pomor.		0,65-0,70z	0,55-0,60z						
kujawsko-pomor.	2,40z-2,52z			1,45-1,50z	1,50z	0,43z			
kujawsko-pomor.	2,40z-2,50z		0,60z			0,38-0,44z	0,54z	0,80z	
kujawsko-pomor.									0,33-0,37z
lubelskie	2,40z-2,55z						0,53z		
lubelskie				1,44-1,48z					
lubelskie		0,68z							
lubelskie			0,60-0,65z						
lubuskie									
łódzkie					1,45z-1,50z				
łódzkie									
małopolskie							0,53z		0,33-0,38z
mazowieckie		0,65-0,70z							
mazowieckie									0,39z
podkarpackie	2,40z-2,50z								
podkarpackie						0,43z		0,78z	
podlaskie						0,38-0,44z			0,39z
podlaskie									
śląskie									
świętokrzyskie									
wielkopolskie				1,50z					
wielkopolskie								0,76-0,80z	
zachodnio-pomor.	2,35z-2,45z	0,65-0,70z			1,40z-1,55z				
średnio	2,45z	0,65-0,70z	0,57-0,62z	1,44-1,49z	1,48z	0,38-0,44z	0,53z	0,76-0,80z	0,33-0,38z
tydzień temu	2,30-2,50z	0,55-0,60z	0,60z	-	1,42-1,47z	0,38-0,43z	0,52z	0,78z	0,34-0,38z
rok temu	1,35z	0,45z	0,27z	-	1,15z	0,25z	0,37z	-	0,48z

!z/ cena loco zakład, k/kontrakcja,kl.I/Klasa I, kl.II/Klasa II,extra/Klasa ekstra,m/"mokry" przemysł/s/"suchy" przemysł,W/Węgielka

Ceny zbierane w dniach: 5 - 6.12.2022 r.

## 1.2. Ceny skupu warzyw i owoców w spółdzielniach ogrodniczych (zł/kg)

Ceny skupu netto warzyw i owoców w spółdzielniach ogrodniczych zbierane 5-6 XII 2022 r.										
Województwo	Buraki ćwikłowe	Cebula	Czosnek/główka	Kapusta biała	Kapusta czerwona	Kapusta pekińska	Kapusta włoska	Kiszona kapusta	Ogórki kiszane	
lubelskie	0,95			2,10	2,20	3,20 a	3,20	3,80		
lubelskie	1,15	2,20	1,25	2,10	2,80 a	3,50 a			5,35	
łódzkie		2,15	1,05	3,65 a	2,20		3,35	4,00		
łódzkie	1,20	2,35		2,20	2,70 a				5,30	
małopol.	1,00		1,15	2,10	2,25	3,00	5,90 a	3,50		
małopol.		2,05				2,90	3,20			
małopol.	1,00		1,17	2,20	2,50 a	3,30	3,30	3,80		
małopol.	1,25	2,40	1,25	2,30	2,70 a	3,55 a	6,30 a		5,40	
mazowiec.	1,25	2,45	1,30	2,20	2,15	3,50 a		3,90	5,30	
podkarp.		2,00		3,55 a	2,10	3,50	6,00 a	3,60		
podkarp.	1,20	2,35	1,35		2,70 a		6,30 a	3,90	5,30	
<b>Cena średnia</b>	<b>1,13</b>	<b>2,24</b>	<b>1,22</b>	<b>2,17 (3,60 a)</b>	<b>2,18 (2,73 a)</b>	<b>3,18 (3,44 a)</b>	<b>3,26 (6,30 a)</b>	<b>3,79</b>	<b>5,33</b>	
<b>tydzień temu</b>	<b>1,08</b>	<b>2,21</b>	<b>1,19</b>	<b>1,98 (3,60 a)</b>	<b>2,00 (2,63 a)</b>	<b>3,25 (3,40 a)</b>	<b>3,09 (6,10 a)</b>	<b>3,78</b>	<b>5,24</b>	
<b>rok temu</b>	<b>0,80</b>	<b>0,80</b>	<b>1,15</b>	<b>0,61</b>	<b>1,05</b>	<b>1,76</b>	<b>2,48 a</b>	<b>4,24</b>	<b>2,60</b>	

Województwo	Pomidory spod oston	Rzodkiewka/b	Koperek/b	Szczypiorek/b	Natka pietruszki/b	Marchew	Pieczarki	Pietruszka	Pory	Selery	Ziemniaki
lubelskie		1,80	1,60	1,40	1,45	1,40	7,75	3,00	2,90	2,65	1,20
małopol.	5,75	1,55	1,30	1,40	1,40	1,40	7,70	3,00	2,60 a	2,55	
małopol.	6,00		1,25	1,35	1,50			2,90	2,50 a		1,10
małopol.	6,15	1,70	1,45	1,40	1,50	1,50	8,00	2,75	2,70	2,60	1,30
mazowiec.	6,20	1,75			1,50	1,50	8,00	2,80	2,70	2,75	1,30
podkarp.	5,85	1,75	1,35	1,25	1,45	1,35	7,85	3,10	2,50 a		1,05
podkarp.	6,30	1,75				1,55	7,80	2,90	2,75	2,75	1,35
<b>Cena średnia</b>	<b>6,04</b>	<b>1,72</b>	<b>1,39</b>	<b>1,36</b>	<b>1,47</b>	<b>1,45</b>	<b>7,85</b>	<b>2,92</b>	<b>2,76 (2,53 a)</b>	<b>2,66</b>	<b>1,22</b>
<b>tydzień temu</b>	<b>5,90</b>	<b>1,67</b>	<b>1,33</b>	<b>1,33</b>	<b>1,43</b>	<b>1,40</b>	<b>7,77</b>	<b>2,87</b>	<b>2,69 (2,53 a)</b>	<b>2,64</b>	<b>1,14</b>
<b>rok temu</b>	<b>5,86</b>	<b>1,30</b>	-	<b>1,00</b>	-	<b>0,78</b>	<b>6,30</b>	<b>2,67</b>	<b>1,74 (1,03 a)</b>	<b>1,93</b>	<b>0,67</b>

Ceny zbierane w dniach: 5– 6.12.2022 r.

Wykorzystanie możliwe wyłącznie z dokładnym podaniem źródła.

Województwo	Gruszki	Jabłka deserowe*	Idared	Jonagold	Szampion	Golden Delicious	Gala	Jabłka przemysłowe
lubelskie	3,10	1,00-1,50	1,00	1,20	1,00	1,50	1,10	0,32
łódzkie								0,32
łódzkie	4,00							0,33
łódzkie	2,70	1,00-1,40	1,10	1,10-1,25	1,00	1,40	1,00	0,32
małopolskie	3,00							0,31
małopolskie		1,15-1,35		1,15-1,35	1,15	1,33		
małopolskie	2,70	0,95-1,35	0,95		1,20	1,35	0,90	
małopolskie	3,00							0,33
małopolskie	3,35	0,95-1,40	1,00		1,15	1,40	0,95	0,32
mazowiec.	4,00			1,34				0,33
mazowiec.	3,80	1,00-1,40	1,00	1,15-1,35	1,25	1,40	1,00	0,32
podkarp.								
podkarp.	3,30	1,25-1,30		1,30		1,30	1,25	0,32
<b>Cena średnia</b>	<b>3,30</b>	<b>1,21</b>	<b>1,01</b>	<b>1,24</b>	<b>1,13</b>	<b>1,38</b>	<b>1,03</b>	<b>0,32</b>
<b>tydzień temu</b>	<b>3,15</b>	<b>1,19</b>	<b>0,97</b>	<b>1,24</b>	<b>1,18</b>	<b>1,36</b>	<b>1,03</b>	<b>0,32</b>
<b>rok temu</b>	<b>2,63</b>	<b>0,91</b>	<b>0,58</b>	<b>0,79</b>	<b>0,79</b>	<b>1,10</b>	<b>0,87</b>	<b>0,35</b>

s/"suchy" przemysł, \*/jabłka w kal. 65+ i do średniej nie wliczana jest odmiana Antonówka

## 2. Średnie tygodniowe ceny producenta – Krajowa Rada Izb Rolniczych

Województwo/Towar	Mazowieckie			Świętokrzyskie			Wielkopolskie		
	28.11 - 04.12.2022r. cena w zł/kg (szt*)	21.11 - 27.11.2022r. cena w zł/kg (szt*)	tygodniowa zmiana ceny w %	28.11 - 04.12.2022r. cena w zł/kg (szt*)	21.11 - 27.11.2022r. cena w zł/kg (szt*)	tygodniowa zmiana ceny w %	28.11 - 04.12.2022r. cena w zł/kg (szt*)	21.11 - 27.11.2022r. cena w zł/kg (szt*)	tygodniowa zmiana ceny w %
Jabłka (op.5-20 kg) Golden delicious (70/80mm)	1,50	1,50	0,0	--	--	--	--	--	--
Jabłka (op.5-20 kg) Jonagold+Jonagored (70/80mm)	--	--	--	1,00	1,00	0,0	--	--	--
Jabłka (op.5-20 kg) Idared (70/80mm)	--	--	--	--	--	--	--	--	--
Jabłka (op.5-20 kg) Champion (70/80mm)	1,00	1,00	0,0	0,90	0,95	-5,3	--	--	--
Jabłka (op.5-20 kg) Boskoop (70/80mm)	2,00	2,00	0,0	1,25	--	--	--	--	--
Jabłka (op.5-20 kg) Gala (65/70mm)	1,10	1,20	-8,3	--	--	--	--	--	--
Gruszki (op.5-20 kg) Lukasówka (65/70 mm)	4,00	4,00	0,0	2,20	2,20	0,0	--	--	--
Cebula żółta 40-80 mm; op.5-25 kg	--	--	--	--	--	--	--	--	--
Cebula biała 40-80 mm op.5-25 kg	2,05	2,05	0,0	2,20	2,20	0,0	2,08	2,08	0,1
Marchew wszystkie odmiany pakowane luzem	1,10	1,10	0,0	1,35	1,35	0,0	1,44	1,44	0,3
Pietruszka korzeń op. 10 kg	--	--	--	3,00	3,00	0,0	3,84	3,84	0,1
Pomidory, typ okrągły; op. 5-6-kg	--	--	--	--	--	--	--	--	--
Ogórki, typ gładkie; op. 5-6 kg	--	--	--	--	--	--	--	--	--
Seler	--	--	--	--	--	--	3,25	3,18	2,4
Sałata masłowa za główkę	--	--	--	--	--	--	--	--	--
Szparagi biało/fioletowe >16mm	--	--	--	--	--	--	--	--	--
Burak ćwikłowy op. 10-15 kg	--	--	--	1,00	1,00	0,0	1,41	1,39	1,1
Kalafiory 12-20 cm	--	--	--	--	--	--	--	--	--
Kapusta biała zł/kg	--	--	--	1,00	--	--	2,64	2,64	--
Rzodkiewka za pęczek 10 szt	--	--	--	--	--	--	--	--	--
Ziemniaki (op. 15 kg)	--	--	--	1,10	1,05	4,8	--	--	--
Pieczarki 30-65 mm	--	--	--	9,50	9,50	0,0	6,70	6,70	-0,1

### 3. Rynek hurtowy

#### 3.1. Cena warzyw na rynkach hurtowych

Ceny **WARZYW** na rynkach hurtowych w dniach: 02.12- 07.12.2022r

		Bronisze		Gorzów Wlkp.		Kalisz		Lublin		Łódź		Poznań		Radom		Wrocław	
Data notowania		2022-12-06		2022-12-02		2022-12-07		2022-12-02		2022-12-06		2022-12-05		2022-12-06		2022-12-06	
Owoce		Max	Min	Max	Min	Max	Min	Max	Min	Max	Min	Max	Min	Max	Min	Max	Min
<b>KRAJOWE</b>																	
Buraki ćwikłowe	kg	0,90	1,40	3,00	3,00	1,40	1,50	1,50	1,60	0,80	2,00	1,60	2,00	1,00	1,20	1,00	1,50
Cebula biała	kg	2,00	2,33	3,00	3,00	2,10	2,40	2,40	2,67	2,00	2,67	2,20	2,60	2,20	2,60	2,00	2,50
Kalafior	szt.					2,50	3,50	5,00	8,00			4,50	6,00	4,00	5,00	4,00	7,00
Kapusta biała	kg	1,00	1,25			1,00	1,00	1,20	1,40	0,75	1,50	1,50	2,00	1,00	1,20	1,20	1,50
	szt.			5,50	5,50					3,00	5,00	4,50	6,00				
Marchew	kg	1,00	1,30	2,40	3,00	1,40	1,60	1,60	1,80	1,20	2,00	1,80	2,20	1,30	1,50	1,00	1,60
Ogórki długie	kg							9,00	11,00			12,00	13,00				
Ogórki krótkie	kg	11,00	14,00	8,50	9,60									9,00	10,00	10,00	10,00
Papryka czerwona	kg											8,00	9,00	4,00	6,00		
Papryka żółta	kg							9,00	10,00								
Pietruszka	kg	2,50	4,00	6,00	6,50	4,00	4,50	4,40	4,60	3,20	5,00	4,00	5,00	4,00	4,50	3,40	4,00
Pomidory	kg			8,00	14,00			7,00	7,67	6,67	8,33			7,00	12,00	10,00	15,00
Pomidory malinowe	kg	15,00	21,00			18,33	20,83	10,30	10,84	13,33	22,50	20,83	23,33			8,00	12,00
Pory	szt.					2,00	2,00	2,00	2,50	1,80	2,50	1,80	2,20			1,50	2,00
Rzodkiewka	peczek	2,45	2,80					2,20	2,50	1,50	2,50	1,60	2,20	2,00	2,50	1,50	1,80
Salata	szt.	2,25	3,50			2,00	2,08	2,50	3,00	2,50	3,50	2,50	2,92	2,00	3,00	2,60	3,40
Selery	kg	1,50	2,20			3,40	3,60	3,20	3,40	2,00	4,00	4,00	5,00	3,00	3,50	3,00	4,00
Ziemniaki	kg	0,80	1,50	1,50	2,00	1,00	1,47	1,47	1,50	1,00	1,40	1,20	1,47	1,00	1,20	1,50	2,00
Boczniki	kg	13,50	20,00					18,00	18,67							25,00	25,00
Pieczarki	kg	6,99	9,00			7,00	8,00	8,67	8,70	7,33	10,00	8,67	10,00	7,50	8,80	7,00	9,00
<b>IMPORTOWANE</b>																	
Czosnek	kg	8,00	11,00			12,00	12,00	16,00	16,00								
Kalafior	szt.	6,00	7,50			5,00	7,00					5,38	6,00				
Ogórki długie	kg	4,00	13,00					9,00	11,00			9,33	10,67				
Ogórki krótkie	kg					7,50	8,00										
Papryka czerwona	kg	7,65	9,00			10,00	10,00	10,00	10,00			9,00	10,00			8,00	10,00
Papryka zielona	kg	8,00	9,00			8,00	9,00					46,00	50,00			5,00	6,00
Papryka żółta	kg	7,65	9,00			9,00	9,00					9,60	10,00			6,00	8,00
Pomidory	kg	4,75	14,00			8,00	10,00	7,00	9,00			6,33	9,00				
Pomidory malinowe	kg					11,67	13,33										
Rzodkiewka	peczek	1,40	1,70														
Salata	szt.	2,50	3,50			3,00	3,00										

Wykorzystanie możliwe wyłącznie z dokładnym podaniem źródła.

### 3.2. Cena owoców na rynkach hurtowych

Ceny **OWOCÓW** na rynkach hurtowych w dniach: 02.12- 07.12.2022r

Miejscowość			Bronisze		Gorzów Wlkp.		Kalisz		Lublin		Łódź		Poznań		Radom		Wrocław	
Data notowania			2022-12-06		2022-12-02		2022-12-07		2022-12-02		2022-12-06		2022-12-05		2022-12-06		2022-12-06	
Owoce	Odm.	Jedn.	Min	Max	Min	Max	Min	Max	Min	Max	Min	Max	Min	Max	Max	Min	Max	Min
<b>KRAJOWE</b>																		
Gruszki		kg	2,50	4,00	4,50	5,50	4,00	4,00	1,75	5,00	1,50	3,50	4,50	5,00	2,50	3,50	3,00	4,50
<b>Jabłko</b>																		
	<i>Boskoop</i>	kg							1,33	2,33								
	<i>Cortland</i>	kg	1,25	1,86			2,00	3,00			1,00	2,00	2,67	3,00				
	<i>Gala</i>	kg	1,00	1,66			2,00	2,00			1,00	2,00	2,67	3,00				
	<i>Gloster</i>	kg	1,00	1,50														
	<i>Golden</i>	kg	1,25	2,00			2,00	2,00										
	<i>Jonagold</i>	kg	1,00	1,50														
	<i>Jonagored</i>	kg	1,00	1,50			2,00	2,00			1,00	1,67						
	<i>Ligol</i>	kg					2,00	2,00	1,33	2,33	1,00	2,00	2,67	3,00				
	<i>Lobo</i>	kg	1,50	2,33			2,00	2,33	1,33	2,33	1,00	2,00	2,67	3,00				
	<i>Szampion</i>	kg	1,25	2,00			1,67	1,67	1,33	2,33	1,00	2,00	2,67	3,00				
	<i>Szara Reneta</i>	kg	1,50	2,33			2,00	2,33										
Maliny		kg							32,00	35,00			34,00	40,00				
Śliwki		kg							3,50	5,00							2,50	4,00
Truskawki		kg							16,00	18,00			36,00	40,00				
<b>IMPORTOWANE</b>																		
Ananasy		szt.	4,50	6,00			6,00	15,00	5,00	7,00	9,00	11,00			4,00	6,00	10,00	10,00
Arbuzy		kg							3,00	4,50							8,00	8,00
Banany		kg	5,33	6,50			5,00	5,83	5,50	6,00	5,56	6,11			5,60	6,00	5,00	5,00
Cytryny		kg	5,00	8,00			8,00	8,00	6,00	7,00	7,50	8,00	7,50	8,50	6,00	7,50	6,00	8,00
Grejpfruty		kg	5,00	18,00			5,00	6,00	6,50	7,00	6,47	7,06	7,14	10,00	5,00	6,00	6,00	7,00
Gruszki		kg	5,00	7,00			5,00	5,00			5,83	6,25	7,50	8,50	5,00	5,50	6,00	7,00
Mandarynki		kg	4,00	11,00			8,00	9,00	5,50	7,00	7,00	10,00	5,00	12,50	7,00	9,00	6,00	9,00
Pomarańcze		kg	4,00	7,50			5,00	6,00	5,00	7,00	6,00	7,50	7,00	8,00	5,00	6,50	5,00	6,00
Śliwki		kg	4,00	8,00									6,50	7,50				
Truskawki		kg	28,00	35,00														
Winogrona		kg	7,00	12,00			6,00	12,00	10,00	11,43	8,00	10,00	11,43	12,14	6,00	9,00	6,00	10,00



### 3.3. Zmiana cen hurtowych dla wybranego asortymentu owoców i warzyw

Produkt	Jedn.	Cena zł/jedn				Zmiany ceny (%)							
		2022-12-08		2022-12-01		w stosunku do poprzedniego notowania*)		2 tyg.		3 tyg.		4 tyg.	
		Min	Max	Min	Max	Min	Max	Min	Max	Min	Max	Min	Max
1	2	3	4	5	6	7	8	9	10	11	12	13	14
<b>Warzywa krajowe</b>													
Boczniki	kg	18,83	21,22	18,83	21,22	0,0	0,0	9,7	4,1	9,7	4,1	9,7	4,1
Buraki ćwikłowe	kg	1,40	1,78	1,14	1,53	22,4	15,9	24,4	16,4	24,4	6,8	16,7	0,5
Cebula biała	kg	2,24	2,60	2,02	2,44	10,6	6,5	11,2	6,5	11,2	0,1	9,7	2,3
Kalafior	szt.	4,00	5,90	3,79	5,29	5,7	11,6	14,3	19,7	14,3	6,1	0,0	9,5
Kapusta biała	kg	1,09	1,41	1,13	1,47	-3,4	-4,2	-2,3	-5,8	-2,3	-8,7	-8,4	-9,2
Marchew	kg	1,46	1,88	1,33	1,73	10,4	8,7	10,4	8,7	10,4	2,7	2,0	2,3
Ogórki krótkie	kg	9,63	10,90	9,75	11,00	-1,3	-0,9	4,6	2,8	4,6	13,7	17,2	20,2
Papryka czerwona	kg	6,00	7,50	5,63	6,88	6,7	9,1	6,3	0,0	6,3	-6,1	-0,2	-3,8
Papryka żółta	kg	9,00	10,00	7,23	8,23	24,6	21,6	31,5	14,9	31,5	18,7	38,5	22,3
Pietruszka	kg	3,94	4,76	3,50	4,33	12,5	10,1	8,2	7,9	8,2	-5,7	-4,0	-5,6
Pomidory	kg	7,73	11,40	7,48	9,64	3,4	18,2	20,3	38,0	20,3	46,7	19,0	47,4
Pomidory malinowe	kg	14,30	18,42	12,29	16,96	16,4	8,6	56,1	39,9	56,1	60,9	79,3	72,7
Rzodkiewka	peczek	1,88	2,38	1,69	2,17	10,7	9,9	18,1	19,9	18,1	21,4	17,2	21,2
Sałata	szt.	2,34	3,06	2,39	3,06	-2,4	-0,2	-2,4	1,1	-2,4	-2,4	-6,8	-1,6
Selery	kg	2,87	3,67	2,78	3,45	3,5	6,4	5,9	6,0	5,9	-9,3	-11,2	-8,7
Ziemniaki	kg	1,18	1,57	1,16	1,42	1,8	10,4	7,1	11,5	7,1	1,6	-4,9	1,2
<b>Owoce krajowe</b>													
Gruszki	kg	3,03	4,38	3,06	4,56	-1,0	-4,1	4,3	-5,4	4,3	-1,4	-1,7	-4,0
Maliny	kg	32,00	35,00	33,00	37,50	-3,0	-6,7	3,2	-7,3	3,2	-7,1	2,4	-8,8
Śliwki	kg	3,00	4,75	3,00	4,75	0,0	0,0	-17,2	-11,6	-17,2	-3,4	-16,9	-2,8
Truskawki	kg	16,00	18,00	26,00	29,00	-38,5	-37,9	-38,5	-37,9	-38,5	-21,7	-22,3	-28,6
<b>Jabłka:</b>													
<b>Boskoop</b>	kg	1,33	2,33	1,33	2,33	0,0	0,0	0,0	0,0	0,0	0,0	0,0	0,0
<b>Cortland</b>	kg	1,73	2,47	1,96	2,54	-11,6	-3,0	-5,6	-1,3	-5,6	-7,5	-4,6	-7,5
<b>Golden</b>	kg	1,63	2,00	1,63	2,00	0,0	0,0	-11,2	0,0	-11,2	0,0	0,0	0,0
<b>Jonagored</b>	kg	1,33	1,72	1,33	1,72	0,0	0,0	0,0	0,0	0,0	0,0	0,0	0,0
<b>Ligol</b>	kg	1,75	2,33	1,75	2,33	0,0	0,0	0,0	0,0	0,0	0,0	5,0	3,0
<b>Lobo</b>	kg	1,70	2,40	1,73	2,37	-1,9	1,4	0,0	0,0	0,0	0,0	-3,8	0,0
<b>Szara Reneta</b>	kg	1,75	2,33	1,83	2,33	-4,5	0,0	0,0	2,9	0,0	2,9	-4,5	5,5
<b>Szampion</b>	kg	1,58	2,20	1,58	2,20	0,0	0,0	-4,0	-2,9	-4,0	0,0	3,3	1,5
<b>Warzywa importowane</b>													
Czosnek	kg	12,00	13,00	12,00	13,00	0,0	0,0	-5,3	-4,9	-5,3	-4,9	-5,3	-4,9
Ogórki długie	kg	7,44	11,56	7,94	11,56	-6,3	0,0	-11,8	2,0	8,5	29,2	32,0	45,5
Papryka czerwona	kg	8,93	9,80	8,85	9,67	0,9	1,4	0,1	0,0	2,4	2,1	23,2	12,0
Papryka zielona	kg	16,75	18,50	17,00	18,50	-1,5	0,0	129,5	127,7	179,2	184,6	235,0	208,3
Papryka żółta	kg	8,06	9,00	8,22	9,20	-1,9	-2,2	2,1	-2,7	2,1	-5,3	5,2	0,0
Pomidory	kg	6,52	10,50	6,27	9,50	4,0	10,5	6,1	12,0	16,5	26,0	33,1	50,0
Rzodkiewka	peczek	1,40	1,70	1,30	1,50	7,7	13,3	-12,5	-2,9	16,7	13,3		
Sałata	szt.	2,75	3,25	2,75	3,25	0,0	0,0	-6,8	0,0				
<b>Owoce importowane</b>													
Ananasy	szt.	6,42	9,17	7,21	10,14	-11,1	-9,6	-3,4	-9,6	0,9	-1,3	5,8	7,8
Banany	kg	5,33	5,91	5,10	6,12	4,6	-3,5	7,1	-1,0	2,2	-5,9	2,3	-3,7
Cytryny	kg	6,57	7,86	6,63	7,88	-0,8	-0,2	-0,3	-2,5	-2,2	-3,0	-3,4	-2,9
Grejpfruty	kg	5,87	8,72	6,14	8,56	-4,3	1,9	-1,3	16,4	-7,2	11,4	-6,8	13,5
Gruszki	kg	5,72	6,54	5,72	6,54	0,0	0,0	-1,4	0,0	-1,4	1,3	-1,4	4,0
Mandarynki	kg	6,13	9,41	6,13	8,69	-0,9	11,0	-0,9	2,4	-14,3	-11,8	-16,8	-12,8
Winogrona	kg	7,78	10,94	7,21	9,87	7,9	10,9	17,2	7,7	15,9	7,4	12,6	8,5

## 4. Ceny jabłek – organizacje producentów

### 4.1. Ceny jabłek w skupie

#### Skup jabłek przez organizacje producentów - główne odmiany

PLN/100kg

Odmiana	29.11 -04.12	21.11 -28.11	Zmiana [%]
Gala	126,4	136,0	-7,1
Golden	98,0	111,0	-11,7
Idared	74,8	63,6	17,6
Jonagored	84,3	--	--
Ligol*)	88,0	--	--
Szampion	89,7	95,0	-5,6

\* - odmiana nie uwzględniona w zgłoszeniu

PLN/100kg

Odmiana	29.11 -04.12	21.11 -28.11	Zmiana [%]
Średnia ważona (wszystkie odmiany)	100,0	103,1	-3,0

### 4.2. Ceny jabłek w sprzedaży

#### Sprzedaż jabłek przez organizacje producentów - główne odmiany

PLN/100kg

Odmiana	29.11 -04.12	21.11 -28.11	Zmiana [%]
Boskoop		243,1	--
Gala	243,1	241,9	0,5
Golden	205,0	218,0	-6,0
Idared	137,2	--	--
Jonagold/Jonagored	201,1	211,4	-4,9
Ligol*)	218,6	201,0	8,7
Szampion	195,3	190,7	2,4

PLN/100kg

Odmiana	29.11 -04.12	21.11 -28.11	Zmiana [%]
Średnia ważona (wszystkie odmiany)	207,0	217,6	-4,9

## 5. Średnie ceny zakupu owoców i warzyw płacone przez sieci handlowe

### OWOCE - luzem

Towar	Cena w zł/kg		Zmiana [%]
	2022-12-04	2022-11-27	
<b>Jablka wg odmian (krajowe):</b>			
Gala	2,26	2,15	5,1
Golden delicious	2,48	2,43	2,1
Jonagold/jonagored	2,00	1,90	5,3
Ligol	2,14	2,06	3,9
Lobo	2,53	2,54	-0,4
Szampion	2,09	1,98	5,6
<b>Pomarańcze odmiany:</b>			
nieokreślone	4,23	4,06	4,2

### OWOCE - opakowania do 2 kg

Towar	Cena w zł/kg		Zmiana [%]
	2022-12-04	2022-11-27	
<b>Pomarańcze odmiany:</b>			
nieokreślone	3,64	3,69	-1,4

### WARZYWA - luzem

Towar	Cena w zł/kg		Zmiana [%]
	2022-12-04	2022-11-27	
<b>krajowe</b>			
Marchew	1,84	1,74	5,7
Pomidory okrągłe	12,63	10,33	22,3
Ziemniaki	1,73	1,64	5,5
<b>z importu</b>			
Pomidory typu cherry	11,89	11,70	1,6
Pomidory okrągłe	7,23	5,43	33,1

### WARZYWA - opakowania do 2 kg

Towar	Cena w zł/kg		Zmiana [%]
	2022-12-04	2022-11-27	
<b>krajowe</b>			
Marchew	2,71	2,75	-1,5
Pomidory na gałązkach	8,55	8,75	-2,3
Pomidory okrągłe	14,62	12,43	17,6
Pomidory typu cherry	8,38	8,57	-2,2
Ziemniaki	2,36	2,34	0,9
<b>z importu</b>			
Pomidory na gałązkach	9,77	9,48	3,1
Pomidory typu cherry	13,95	14,51	-3,9

Dane podane w tabelach oznaczają ostatni dzień analizowanego tygodnia.

## 6. Wykresy – średnie ceny na rynkach hurtowych

Średnie ceny **ziemniaków** na rynkach hurtowych

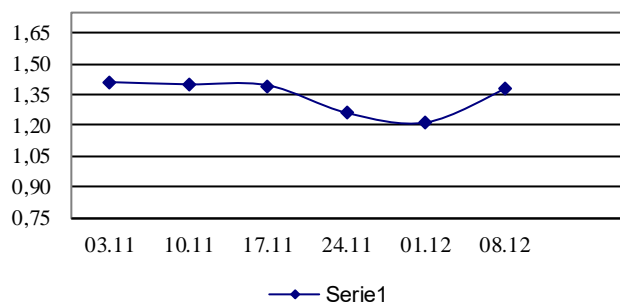

Średnie ceny **cebuli białej** na rynkach hurtowych

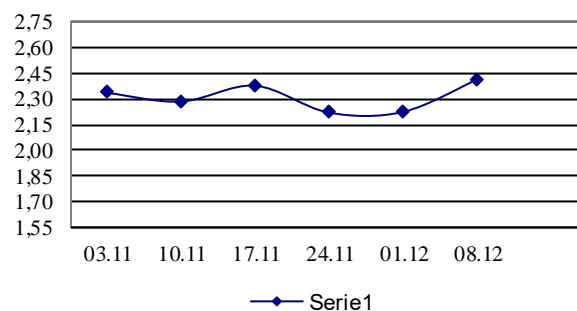

Średnie ceny **marchwi** na rynkach hurtowych

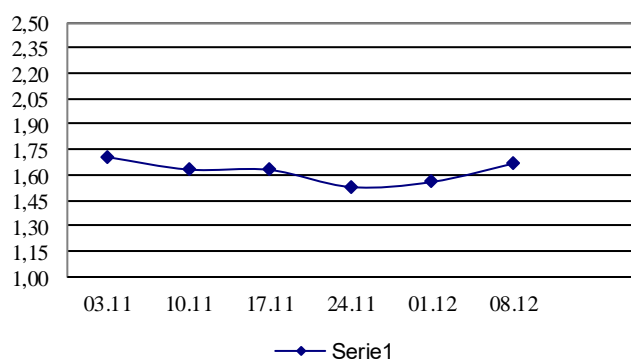

Średnie ceny **pietruszki** na rynkach hurtowych

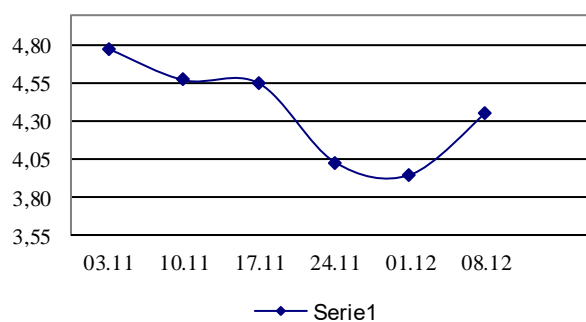

Średnie ceny **gruszek** na rynkach hurtowych

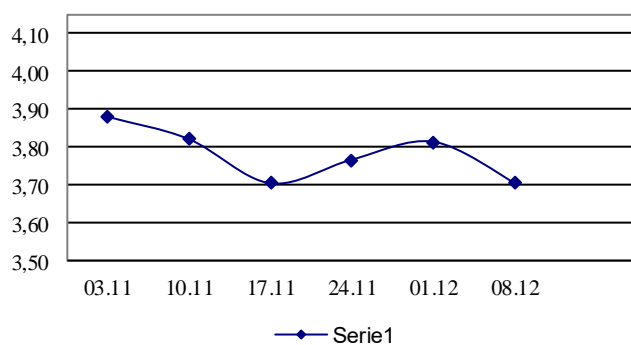

Średnie ceny **jablek** na rynkach hurtowych

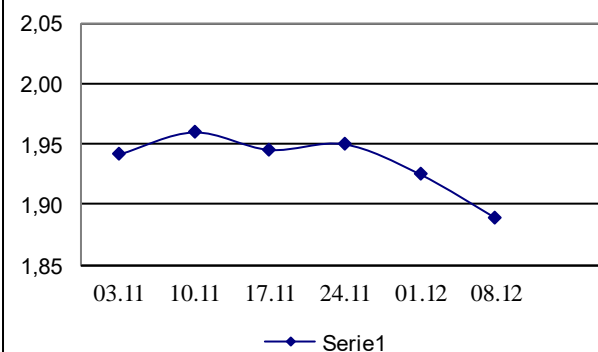

## 7. Wykres – średnie ceny jabłek w Polsce w 2022 r.

### Średnie ceny jabłek w Polsce w 2022r.

PLN/100 kg

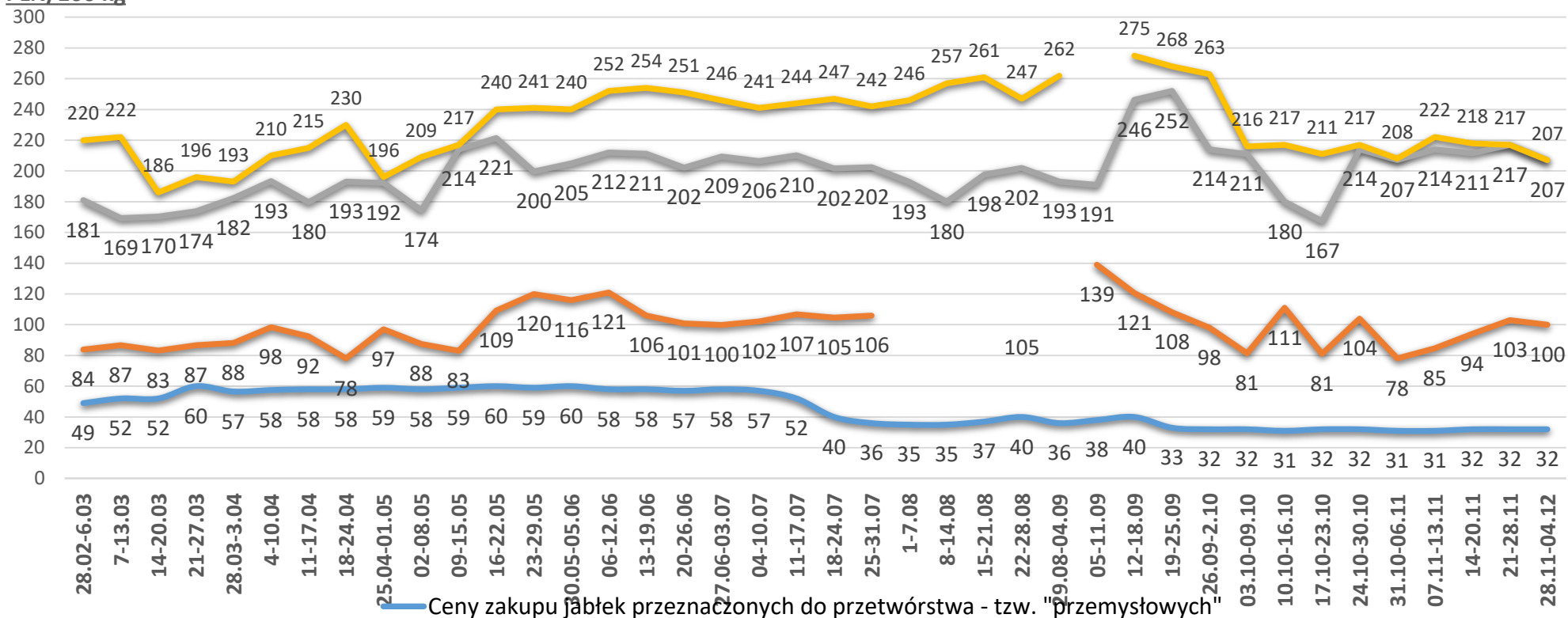

- Ceny zakupu jabłek przeznaczonych do przetwórstwa - tzw. "przemysłowych"
- Ceny zakupu jabłek płacone przez organizacje producentów
- Ceny sprzedaży jabłek w organizacjach producentów
- Ceny zakupu jabłek płacone przez sieci handlowe

### Ceny jabłek odmiany *Shampion* na rynkach hurtowych

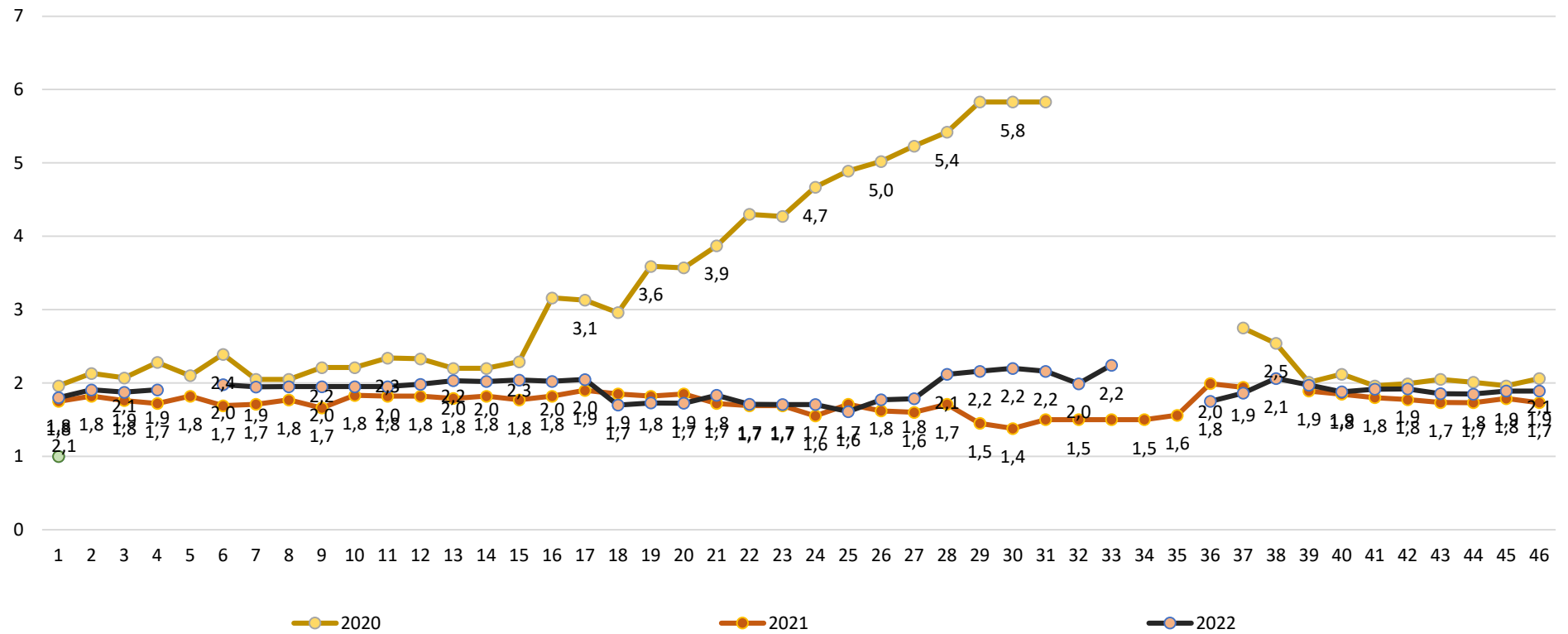

Wykorzystanie możliwe wyłącznie z dokładnym podaniem źródła.

**Wydawca:** Ministerstwo Rolnictwa i Rozwoju Wsi; 00-930 Warszawa ul. Wspólna 30

tel. (022) 623 27 67; fax (022) 623 27 06, 623 27 07

**Adres internetowy:** [strona ZSRIR](#); **E-mail:** [Biuletyn@minrol.gov.pl](mailto:Biuletyn@minrol.gov.pl)

**Autor:** Tomasz Chruśliński tel. (022) 623-27-67; E-mail: [Tomasz.Chruslinski@minrol.gov.pl](mailto:Tomasz.Chruslinski@minrol.gov.pl),

**Warunki dostępu do publikacji:**

Tygodnik jest udostępniany zainteresowanym osobom bezpłatnie.

**Rynek owoców i warzyw świeżych** - ukazuje się w każdy czwartek.