

Opinia numer: 1312E032023

z dnia: 31.03.2023

Wykonawca opinii : Expert-Wyceny Sp z o.o.

Zleceniodawca: Agencja Restrukturyzacji i Modernizacji Rolnictwa O/Łódź

Adres: Al. Piłsudskiego 84, 92-202 Łódź

Zlec. pismo, znak: BOR05.2305.39.2023.MS

z dnia: 20.03.2023

Zadanie: Określenie wartości rynkowej pojazdu

## PODSTAWA OPINII

1. Oględziny pojazdu wykonane osobiście w dniu 24.03.2023r., na parkingu Zleceniodawcy.
2. Podczas oględzin uczestniczyli wyznaczeni pracownicy.
3. Wycena sporządzona na podstawie danych z branżowych stron internetowych oraz z oprogramowania Info-Expert.
4. Wycena sporządzona w oparciu m.in o Instrukcję określania wartości pojazdów nr 1/2016 wydanej SRTSiRD.
5. Kalkulacja kosztów naprawy wykonana za pomocą programu Audatex.
6. Dowód rejestracyjny pojazdu.
7. Informacje i dokumentację pojazdu wraz z historią eksploatacji.
8. Doświadczenia własnego

## DANE IDENTYFIKACYJNE POJAZDU

Dane: [O] III-2023

Marka: SUZUKI

Rok produkcji: 2011

Model: SX4 VVT MR`10 E5

Wersja: Comfort 4WD

Nr rejestracyjny: WI 8417P

Rodzaj pojazdu: Samochód osobowy

VIN: TSMEYB21S00582452



Nr INFO-EKSPERT

036-00597

Data pierwszej rejestracji

30.06.2011

Data ważności badania technicznego

17.06.2023

Wskazanie drogomierza

283739 km

Okres eksploatacji pojazdu (11/06/30-23/03/23)

141 mies.

Kolor powłoki lakierowej, (rodzaj lakieru)

srebrny 2-warstwowy z efektem metalicznym

Dop. masa całkowita

1685 kg

Rodzaj nadwozia

hatchback 5 drzwiowy

Oznaczenie silnika	M16A
Jednostka napędowa	z zapłonem iskrowym (wtrysk)
Pojemność / Moc silnika	1586 ccm / 88kW (120KM)
Liczba cylindrów / Układ cylindrów / Liczba zaworów	4 / rzędowy / 16
Rodzaj skrzyni biegów	manualna
Rodzaj napędu	4WD (4x4)

Wartość rynkowa brutto wyżej zidentyfikowanego pojazdu, określona na dzień 23 marca 2023 roku wynosi:

**16300 PLN**                      w tym VAT (23,0%) **3047,97 PLN**

**ZAŁĄCZNIKI**

- 1 Wycena wartości - druk podstawowy
- 2 Opis powłoki lakierowej
- 3 Dokumentacja fotograficzna
- 4 Kalkulacja DAT - Naprawa konieczna (bieżąca)
- 5 Wycena wartości - arkusz kontrolny

Wykonawca opinii : Expert-Wyceny Sp z o.o.

Zleceniodawca: Agencja Restrukturyzacji i Mododernizacji Rolnictwa O/Łódź

Adres: Al. Piłsudskiego 84, 92-202 Łódź

Zlec. pismo, znak: BOR05.2305.39.2023.MS

z dnia: 20.03.2023

Zadanie: Określenie wartości rynkowej pojazdu

**DANE IDENTYFIKACYJNE POJAZDU**

Dane: [O] III-2023

Marka: SUZUKI

Rok produkcji: 2011

Model: SX4 VVT MR`10 E5

Wersja: Comfort 4WD

Nr rejestracyjny: WI 8417P

Rodzaj pojazdu: Samochód osobowy

VIN: TSMEYB21S00582452

Nr INFO-EKSPERT	036-00597
Data pierwszej rejestracji	30.06.2011
Data ważności badania technicznego	17.06.2023
Wskazanie drogomierza	283739 km
Okres eksploatacji pojazdu (11/06/30-23/03/23)	141 mies.
Kolor powłoki lakierowej, (rodzaj lakieru)	srebrny 2-warstwowy z efektem metalicznym
Dop. masa całkow.	1685 kg
Rodzaj nadwozia	hatchback 5 drzwiowy
Oznaczenie silnika	M16A
Jednostka napędowa	z zapłonem iskrowym (wtrysk)
Pojemność / Moc silnika	1586 ccm / 88kW (120KM)
Liczba cylindrów / Układ cylindrów / Liczba zaworów	4 / rzędowy / 16
Rodzaj skrzyni biegów	manualna
Rodzaj napędu	4WD (4x4)

**WYPOSAŻENIE STANDARDOWE (2011.05-2011.12)**

Lp.	Nazwa elementu wyposażenia	Lp.	Nazwa elementu wyposażenia
1	ABS - system zapobiegający blokowaniu kół	13	Poduszka powietrzna pasażera
2	Filtr p/pyłkowy	14	Radioodtwarzacz CD + MP3
3	Fotel kierowcy z regulacją wysokości	15	Sterowanie radiem w kierownicy
4	Głośniki 8 szt.	16	System dystrybucji siły hamowania elektroniczny EBD
5	Immobilizer	17	System wspomagania nagłego hamowania
6	Klimatyzacja	18	Szyby atermiczne
7	Kolumna kierownicy regulowana	19	Szyby przednie regulowane elektrycznie
8	Komputer pokładowy	20	Światła z regulacją kąta pochylecia elektryczną
9	Lusterka zewnętrzne regulowane elektrycznie	21	Światło dodatkowe STOP
10	Lusterka zewnętrzne w kolorze nadwozia	22	Wspomaganie układu kierowniczego zmienne
11	Obrotomierz	23	Zagłówki siedzeń tylnych 3 szt.
12	Poduszka powietrzna kierowcy	24	Zamek centralny zdalnie sterowany
<b>Lp.</b>	<b>Nazwa pakietu / elementu pakietu wyposażenia standardowego</b>		
1	Siedzenia tylne dzielone i składane 60/40 Siedzenia tylne dzielone Siedzenia tylne składane		
2	Wycieraczka i spryskiwacz tylnej szyby Spryskiwacz szyby tylnej Wycieraczka szyby tylnej		

**WYPOSAŻENIE DODATKOWE**

Lp.	Nazwa elementu wyposażenia	Wartość [PLN]
1	+Komplet opon Dębica Presto 205/60 R16 bieżnik 5mm	148

**OPIS ZAMONTOWANEGO W POJEŹDZIE OGUMIENIA**

Koło	Marka, typ	Bieżnik [mm]	Zużycie [%]
Przednie lewe:	BARUM 205/60 R16 92H POLARIS 3 TL	6,0	46
Przednie prawe:	BARUM 205/60 R16 92H POLARIS 3 TL	6,0	46
Tylnie lewe:	BARUM 205/60 R16 92H POLARIS 3 TL	6,0	46
Tylnie prawe:	BARUM 205/60 R16 92H POLARIS 3 TL	6,0	46

**STAN TECHNICZNY POJAZDU**

Ogłędziny przedmiotowego pojazdu dokonano w warunkach parkingowych. Identyfikacji pojazdu dokonano z natury na podstawie ujawnionych numerów nadwozia oraz na wklejce identyfikacyjnej potwierdzonej zapisami w dokumencie własności.

Silnik - W czasie ogłędzin pojazd uruchomiony, rozruch średni, praca równomierna w różnych zakresach prędkości obrotowej. W możliwym zakresie do weryfikacji wycieków nie stwierdzono. Zalecana weryfikacja w warunkach warsztatowych i/lub stacji diagnostycznej.

Nadwozie:

- pokrywa przednia liczne odpryski materiału lakierniczego z korozją
- poszycia drzwi przednich i tylnych po obu stronach liczne przetarcia warstwy wierzchniej materiału lakierniczego,
- poszycia błotników przednich i tylnych po obu stronach liczne przetarcia warstwy wierzchniej materiału lakierniczego,
- błotnik tylny prawy w części dolnej z postępującą korozją,
- listwa błotnika tylnego prawego pęknięta,
- błotnik przedni prawy w części przedniej postępująca korozja,
- reling dachowy prawy - brak osłony,
- listwy ochronne błotników - miejscowo oddzielają się od błotników, miejscowo złe spasowanie,
- lusterko przednie lewe - pęknięta obudowa, przetarta osłona,
- okładzina zderzaka tył - nieznaczne odpryski materiału lakierniczego,
- pokrywa tył - wgłębienia w części środkowej,

Wnętrze pojazdu:

- ślady zużycia eksploatacyjnego adekwatnego do przebiegu i sposobu eksploatacji, zanieczyszczona tapicerka siedzeń, dziura w poszyciu tylnego siedziska, wytarte poszycie drzwi przednich lewych, Zawieszenie i układ kierowniczy - z zewnętrznych ogłędzin w możliwym zakresie do sprawdzenia braków nie stwierdzono, brak możliwości weryfikacji stanu technicznego poszczególnych składowych. Zalecana weryfikacja w warunkach warsztatowych i/lub stacji diagnostycznej.

Układ napędowy - z zewnętrznych ogłędzin w możliwym zakresie do sprawdzenia braków nie stwierdzono, brak możliwości weryfikacji stanu technicznego poszczególnych składowych, w możliwym zakresie do sprawdzenia wycieków nie stwierdzono. Zalecana weryfikacja w warunkach warsztatowych i/lub stacji diagnostycznej.

Układ hamulcowy - z zewnętrznych ogłędzin w możliwym zakresie do sprawdzenia braków nie stwierdzono, brak możliwości weryfikacji stanu technicznego poszczególnych składowych. Tarcze hamulcowe przednie i tylne w niedługim czasie kwalifikują się do wymiany. Zalecana weryfikacja w warunkach warsztatowych i/lub stacji diagnostycznej.

Pojazd kilka miesięcy wyłączony z eksploatacji, garazowany.

**KOREKTY**

WARTOŚĆ BAZOWA BRUTTO (142 mies.) ..... 24 450 PLN

**KOREKTA ZA WYPOSAŻENIE DODATKOWE ..... 148 PLN**

Wyposażenie pojazdu powoduje powiększenie wartości pojazdu, gdy jest wyposażeniem ponadstandardowym oraz jest sprawne, czyli zdolne do spełnienia swojej funkcji. Wielkość korekty wartości bazowej, związanej z wyposażeniem dodatkowym pojazdu została określona na podstawie udziału tego wyposażenia w wartości standardowo wyposażonego nowego pojazdu z uwzględnieniem amortyzacji pojazdu i zwiększonej amortyzacji jego wyposażenia.

**KOREKTA ZA PIERWSZĄ REJESTRACJĘ ..... 119 PLN**

Korekta uwzględnia wpływ daty pierwszej rejestracji pojazdu (pierwszego dopuszczenia do ruchu po zakupieniu pojazdu nowego) na jego wartość. Przyjmuje się, że pojazd bazowy został zarejestrowany po raz pierwszy 15.05.2011. Pojazd wyceniany został zarejestrowany 1 miesiąc później, zatem jego okres eksploatacji jest krótszy od okresu eksploatacji pojazdu bazowego i stąd wynika dodatnia korekta wartości.

**KOREKTA ZA PRZEBIEG ..... - 4 980 PLN**

Korekta uwzględnia wpływ przebiegu pojazdu na jego wartość. Wartość bazowa (skorygowana o wpływ pierwszej rejestracji) została określona dla przebiegu normatywnego 183 000 km. Zweryfikowany przebieg wycenianego pojazdu jest większy od normatywnego o 100 739 km. Powoduje to zastosowanie korekty wartości w wysokości -20,15%.

**KOREKTA ZA OGUMIENIE ..... 51 PLN**

Korekta uwzględnia wpływ stanu ogumienia na wartość pojazdu. Zużycie poszczególnych opon zostało określone z uwzględnieniem zmierzonej wysokości ich bieżnika. Punktem odniesienia jest ogumienie o zużyciu 50%.

**KOREKTY RÓŻNE ..... - 3 500 PLN**

W tym:	[%]	Wart. [PLN]
Stan utrzymania i dbałość o pojazd	-3,0	- 592
<p><i>Stan utrzymania i dbałość o pojazd mogą mieć wpływ na wartość rynkową pojazdu w przypadku, gdy stan wycenianego pojazdu istotnie odbiega od dobrego, odpowiedniego dla danego okresu eksploatacji i przebiegu. Stwierdzony ponadprzeciętnie dobry stan świadczący o wyjątkowej dbałości o pojazd może stanowić podstawę korekty dodatniej wartości, stan gorszy od typowego dobrego - podstawę do korekty ujemnej. W pojeździe stwierdzono: zabrudzenie tapicerki siedzeń nadwozia, zabrudzone wykładziny wnętrza nadwozia, liczne zarysowania powłoki lakierowej nadwozia.</i></p>		
Korekta ze względu na serwisowanie pojazdu	5,0	986
<p><i>Zdecydowanie chętniej kupowane są pojazdy o udokumentowanym stanie technicznym, potwierdzonym książką serwisową przeglądów technicznych i napraw. W praktyce użytkowania samochodów w Polsce wykonywanie przeglądów okresowych w sieci serwisowej producenta jest stosowane w początkowym okresie, zwykle nie przekraczającym 5 lat. Brak dokumentacji serwisowej szczególnie w pierwszych latach użytkowania pojazdu może być powodem stosowania korekty ujemnej a regularne wykonywanie przeglądów starszych pojazdów udokumentowane w książce serwisowej lub rachunkami i potwierdzone dobrym stanem technicznym pojazdu korekty dodatniej. Udokumentowana historia pojazdu</i></p>		
Konieczne naprawy pojazdu	-19,7	-3 894
<p><i>Konieczność wykonania naprawy wycenianego pojazdu jest podstawą do obniżenia jego wartości w stosunku do wartości pojazdu sprawnego. O wielkości korekty decyduje koszt naprawy przywracającej pojazd do stanu technicznego odpowiedniego do okresu użytkowania pojazdu, jego przebiegu i ogólnego stanu technicznego.</i></p>		

Wartość rynkowa brutto wyżej zidentyfikowanego pojazdu, określona na dzień 23 marca 2023 roku wynosi:

**16300 PLN**

(słownie: szesnaście tysięcy trzysta złotych)

w tym VAT (23,0%) 3047,97 PLN

Wartość określono na podstawie:

- notowań wartości rynkowych z bazy pojazdów "Komputerowego Systemu INFO-EKSPERT" na III - 2023 zaakceptowanych przez wykonawcę opinii,
- korekt mających wpływ na wartość pojazdu.

Wartości określono na podstawie:

- notowań wartości rynkowych ustalonych przez wykonawcę opinii,
- korekt mających wpływ na wartość pojazdu,
- analizy zbywalności pojazdu uszkodzonego.
- Wartość przedmiotu wyceny została sporządzona na dzień wykonania oględzin,
- Rzeczoznawca nie bierze odpowiedzialności za wady ukryte (prawne i fizyczne) oraz ewentualne skutki wynikające z dalszego użytkowania przedmiotu zlecenia a także za skutki wykorzystania samej wyceny.
- Wykonawca wyceny nie ponosi odpowiedzialności za ewentualne wady wyceny powstałe z oparcia się na stanie przedmiotu wyceny, wynikającym z przedstawionych mu przez zleceniodawcę informacji, jeśli było brak podstaw do kwestionowania ich zgodności ze stanem rzeczywistym przez wykonawcę lub było niemożliwe bądź utrudnione.
- Niniejsza wycena nie jest ekspertyzą stanu technicznego oraz autentyczności numerów identyfikacyjnych i za taką nie może być uznawana.
- Rzeczoznawca nie ponosi odpowiedzialności za autentyczność przedstawionych dokumentów.
- Nie badano tytułu prawnego wycenianego pojazdu i ewentualnego istnienia ograniczonych praw rzeczowych przedmiotu wyceny.
- Niniejsza wycena nie może być traktowana jako gwarancja sprzedaży za oszacowaną wartość pojazdów.
- Przedmiotowa wycena wraz z niniejszym załącznikiem stanowi integralną całość. Sam załącznik ani sama wycena nie mogą być interpretowane oddzielnie.
- Wycenę sporządzono bezstronnie zgodnie z najlepszą wiedzą i sumieniem rzeczoznawcy w ilości szt. 1.

# ARKUSZ BADANIA POWŁOKI LAKIEROWEJ

do opinii nr: 1312E032023

z dnia: 31.03.2023

Wykonawca opinii : Expert-Wyceny Sp z o.o.

Zleceniodawca: Agencja Restrukturyzacji i Mododernizacji Rolnictwa O/Łódź

Adres: Al. Piłsudskiego 84, 92-202 Łódź

Zlec. pismo, znak: BOR05.2305.39.2023.MS

z dnia: 20.03.2023

Zadanie: Określenie wartości rynkowej pojazdu

## DANE IDENTYFIKACYJNE POJAZDU

Dane: [O] III-2023

Marka: SUZUKI

Rok produkcji: 2011

Model: SX4 VVT MR`10 E5

Wersja: Comfort 4WD

Nr rejestracyjny: WI 8417P

Rodzaj pojazdu: Samochód osobowy

## OPIS POWŁOKI LAKIEROWEJ

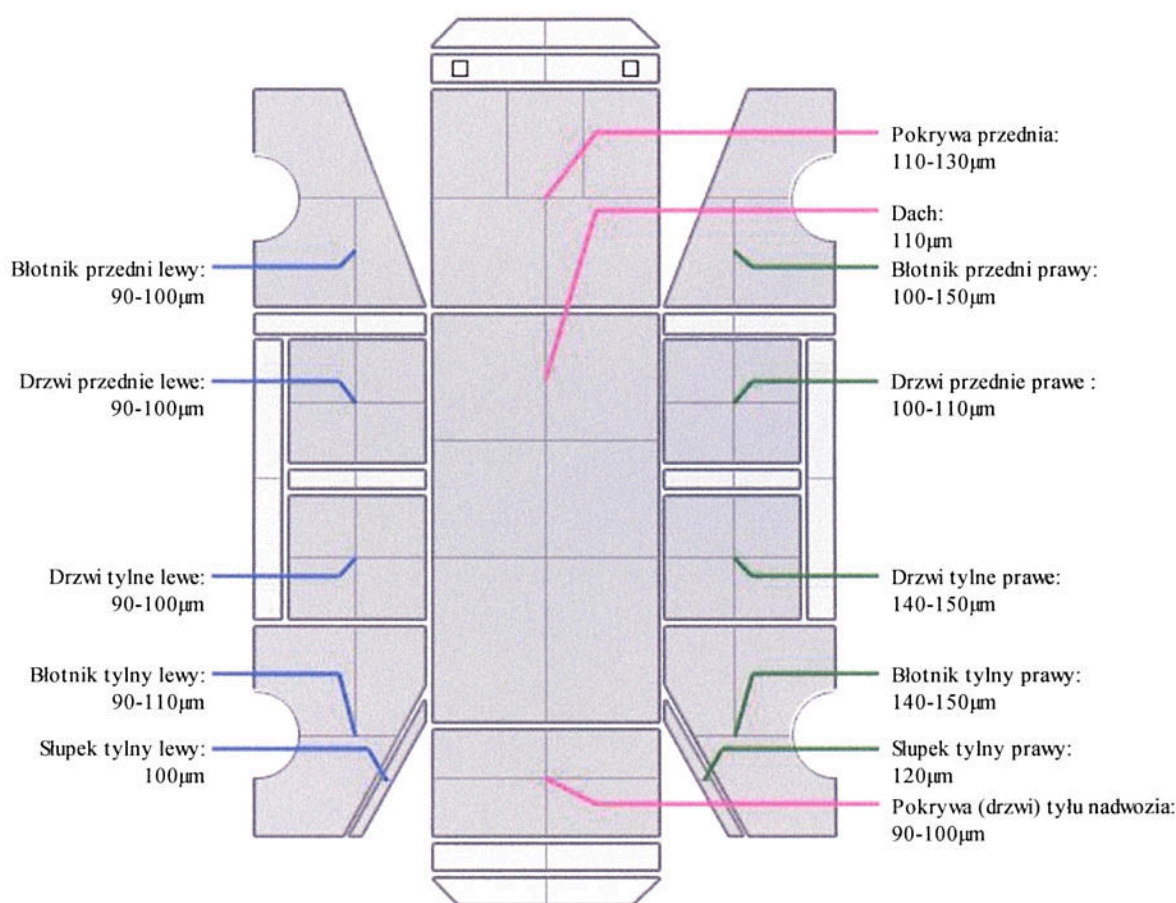

# DOKUMENTACJA FOTOGRAFICZNA

do opinii nr: 1312E032023

z dnia: 31.03.2023

## DANE IDENTYFIKACYJNE POJAZDU

Dane: [O] III-2023

Marka: SUZUKI

Rok produkcji: 2011

Model: SX4 VVT MR' 10 E5

Wersja: Comfort 4WD

Nr rejestracyjny: WI 8417P

Rodzaj pojazdu: Samochód osobowy



IMG\_20230323\_092344



IMG\_20230323\_092348



IMG\_20230323\_092354



IMG\_20230323\_092359





IMG\_20230323\_092403



IMG\_20230323\_092406



IMG\_20230323\_092410



IMG\_20230323\_092415



IMG\_20230323\_092428



IMG\_20230323\_092432



IMG\_20230323\_092459



IMG\_20230323\_092503



IMG\_20230323\_092520



IMG\_20230323\_092523



IMG\_20230323\_092541



IMG\_20230323\_092546



IMG\_20230323\_092551



IMG\_20230323\_092606

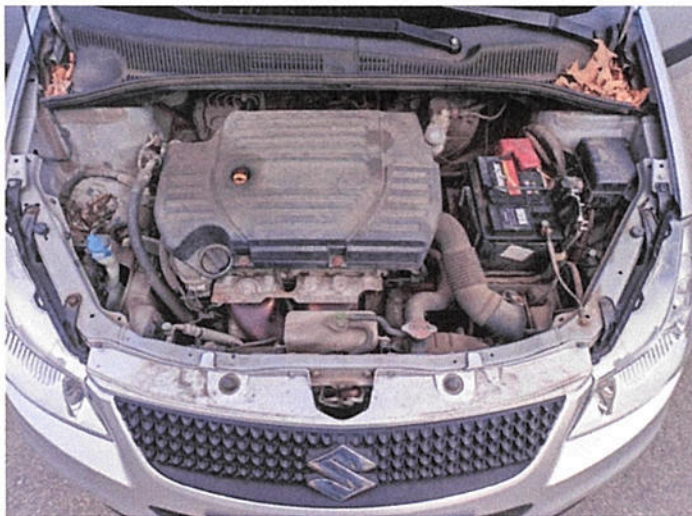

IMG\_20230323\_093243

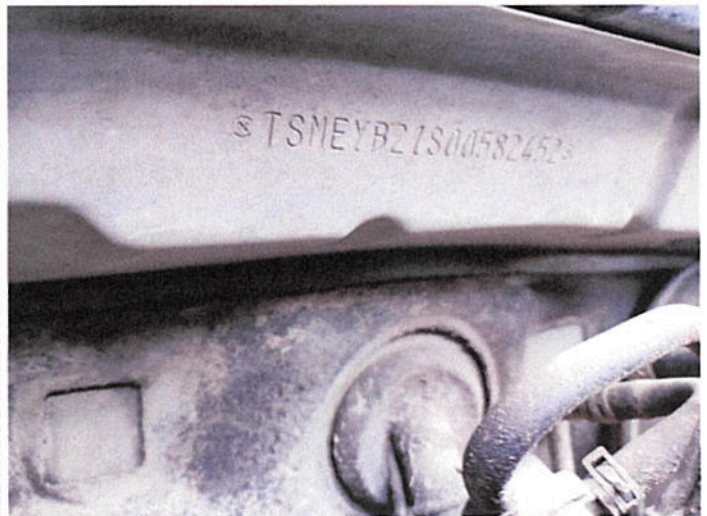

IMG\_20230323\_093303

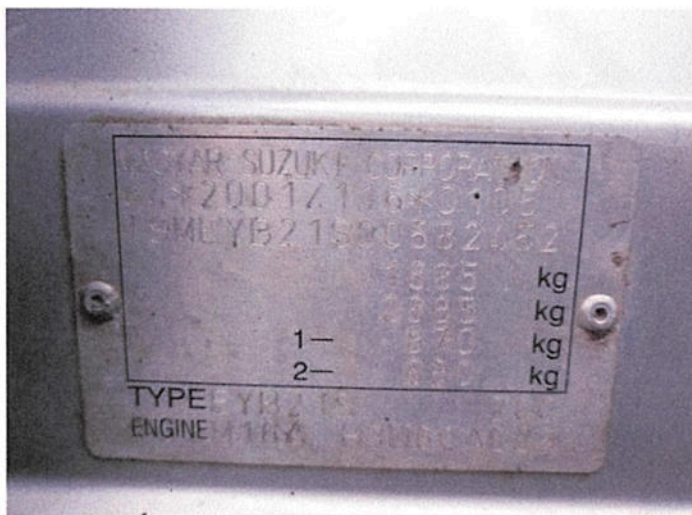

IMG\_20230323\_093313



IMG\_20230323\_093318



IMG\_20230323\_093349



IMG\_20230323\_093353

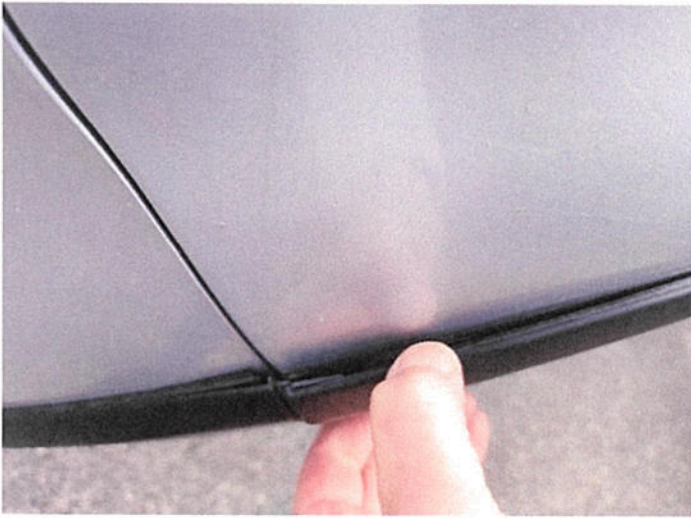

IMG\_20230323\_093414

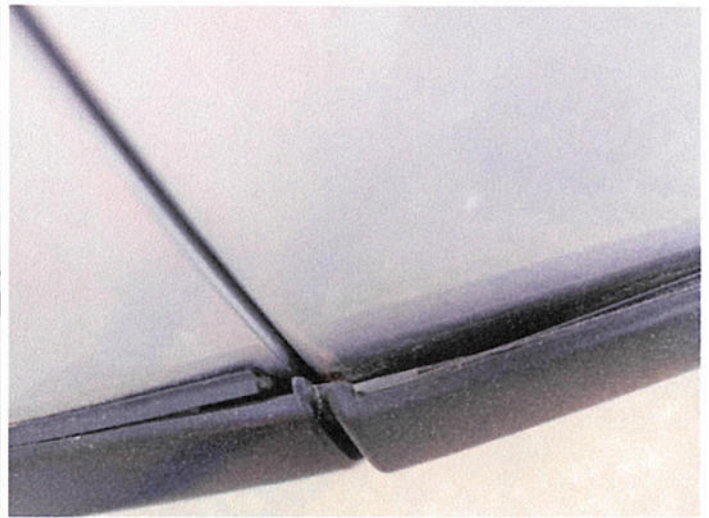

IMG\_20230323\_093417

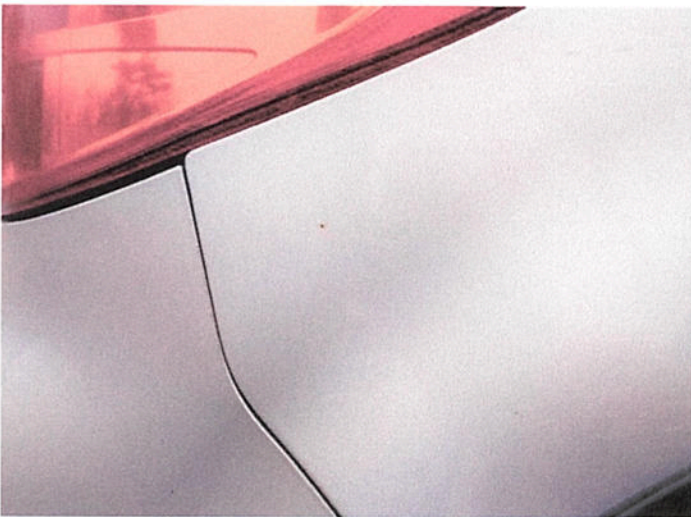

IMG\_20230323\_093421



IMG\_20230323\_093423

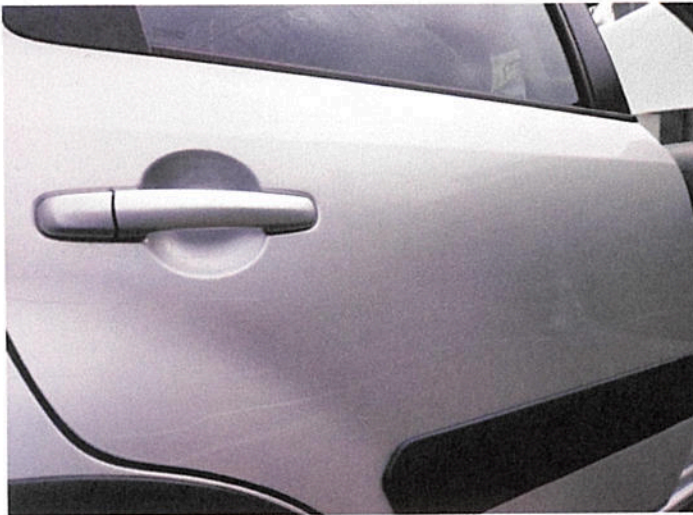

IMG\_20230323\_093426



IMG\_20230323\_093432



IMG\_20230323\_093451



IMG\_20230323\_093453



IMG\_20230323\_093457



IMG\_20230323\_093502



IMG\_20230323\_093506

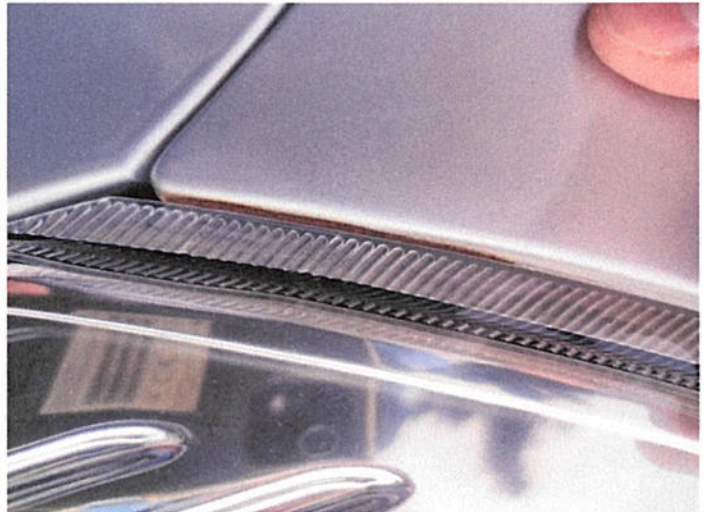

IMG\_20230323\_093512

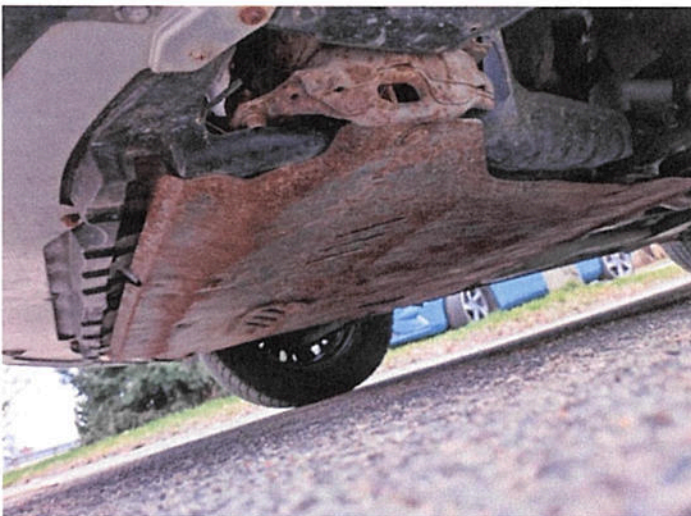

IMG\_20230323\_093540



IMG\_20230323\_093549



IMG\_20230323\_093617

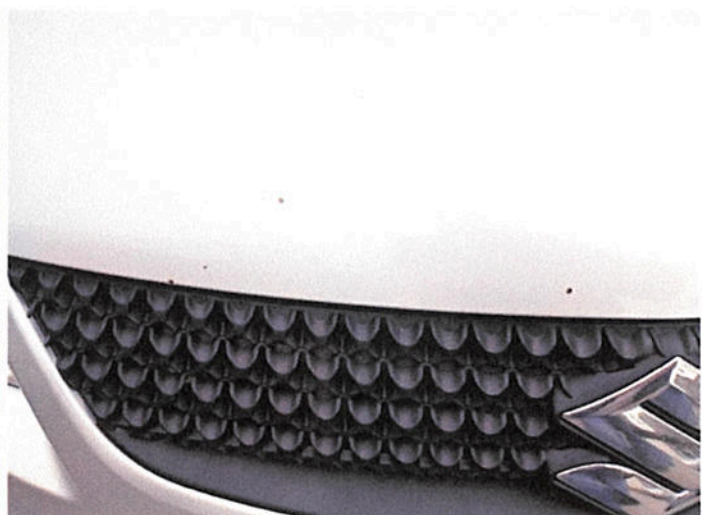

IMG\_20230323\_093619



IMG\_20230323\_093621



IMG\_20230323\_093625

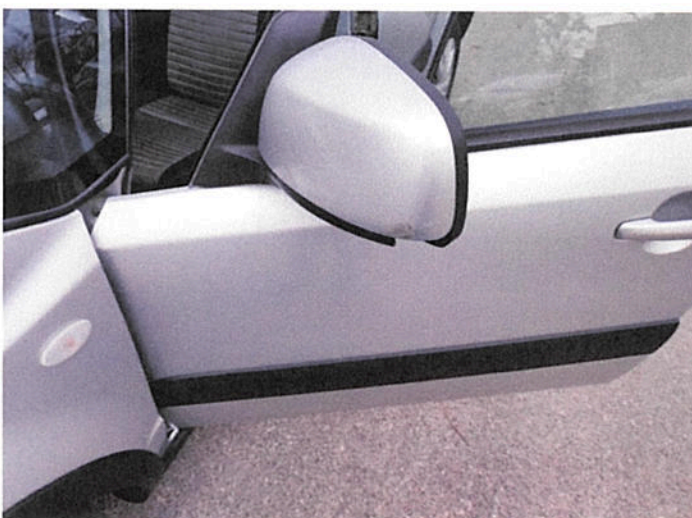

IMG\_20230323\_093639



IMG\_20230323\_093642

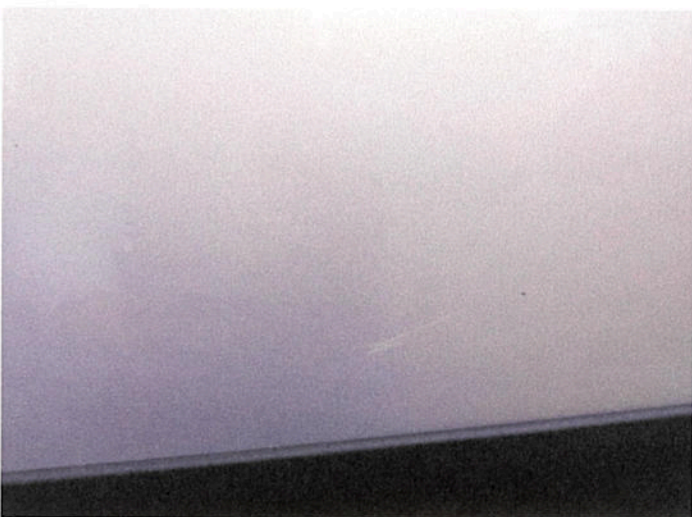

IMG\_20230323\_093645



IMG\_20230323\_093650



IMG\_20230323\_093653



IMG\_20230323\_093655



IMG\_20230323\_093705



IMG\_20230323\_093732

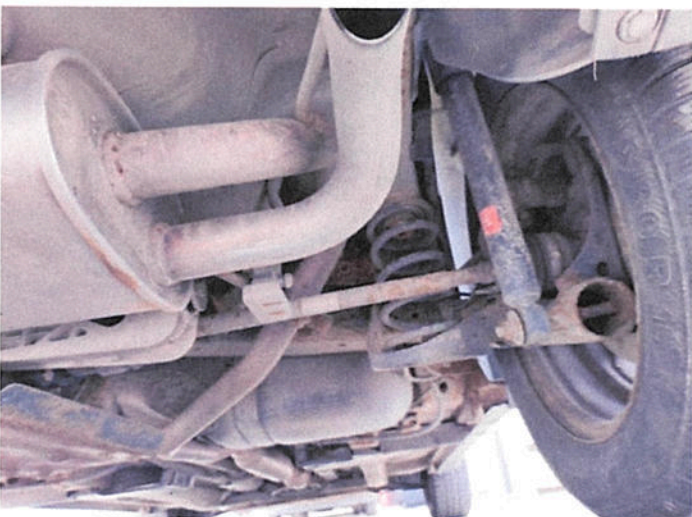

IMG\_20230323\_093738

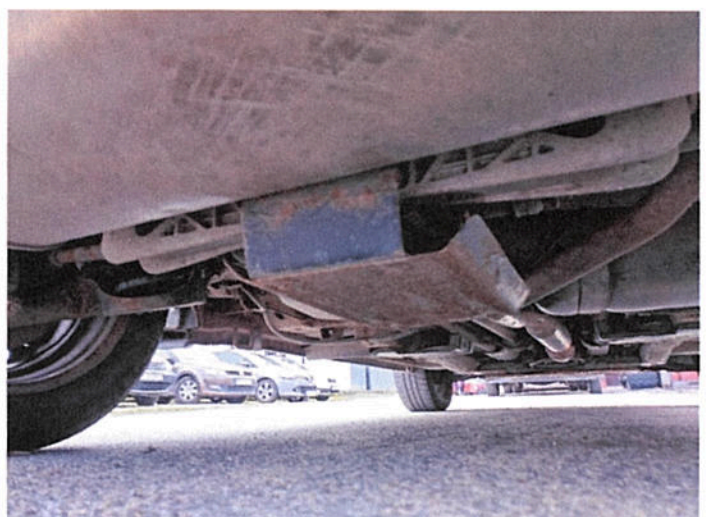

IMG\_20230323\_093740





IMG\_20230323\_093744



IMG\_20230323\_093849



IMG\_20230323\_093903



IMG\_20230323\_094005



IMG\_20230323\_094110



IMG\_20230323\_094304

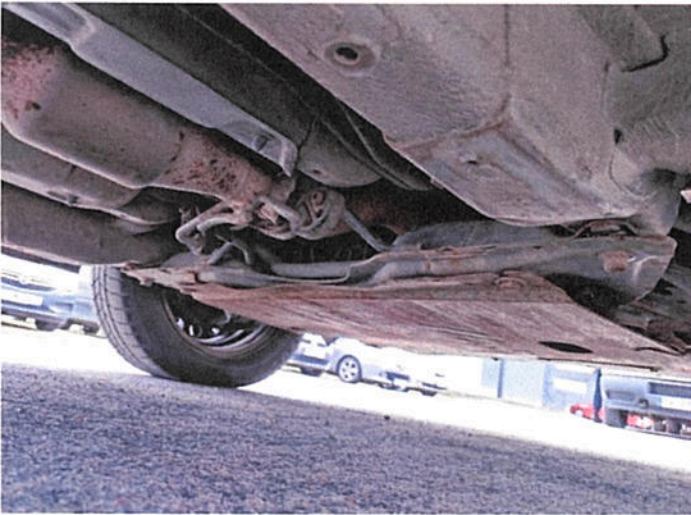

IMG\_20230323\_094343



IMG\_20230323\_094558



IMG\_20230323\_094618



IMG\_20230323\_094624



IMG\_20230323\_113753



IMG\_20230323\_113805

Kosztorys (System DAT)

Kalkulacja

1312E032023 z 26.03.2023

Kalkulacja kosztów naprawy (System DAT)

Nr sprawy 1312E032023

Nr sprawy	:	1312E032023
Nr rejestracyjny	:	WI 8417P
Rodzaj pojazdu	:	sam. osobowy, SUV, mały dost.
Producent	:	Suzuki
Typ główny	:	SX4 (RW/EY)(2006->)
Podtyp	:	Comfort
VIN	:	TSMEYB21S00582452
Pierwsza rej.	:	2011-06-30

-----  
wyposażenie seryjne  
-----

24507 9 głośnik  
40000 ABS  
40801 asystent hamowania  
11406 części zewnętrzne kolor nadwozia  
70308 elektroniczny program stabilizacji (ESP)  
29200 filtr kabinowy: filtr pyłkowy  
32704 fotel przód lewy z regulowaną wysokością  
37107 instalacja ostrzegająca dla pasa bezpieczeństwa  
35508 keyless-Entry  
69009 kierownica (skóra)  
36404 klamki drzwi na zewnątrz kolor nadwozia  
35206 klamki drzwi wewnątrz chromowane  
69503 kolumna kierownicy (kierownica) z regulowaną wysokością  
27020 konsola środkowa z schowek  
37707 lampka do czytania  
20006 listwy ozdobno-ochronne boczny  
15201 lustro zewnętrzne elektrycznie regul. i ogrzewane, obydwie  
15807 lustro zewnętrzne kolor nadwozia  
10005 nadwozie: 5-drzw.  
37301 napinacz pasa przód  
25300 obrotomierz  
47415 obręcze ze stopów lekkich 6x16 (5-ramienny)  
24401 obsługa systemu audio na kierownicy  
29500 ogrzewanie fotela przód  
33508 oparcie fotela tylnego dzielony / składany  
60501 opona 205/60 R16 ..H  
22000 oszklenie przyciemn.  
22202 oszklenie tył przyciemn.  
37902 osłony przeciwśoneczne z lustro  
37004 pasy bezpieczeństwa przód z regulowaną wysokością  
35405 pilot zdalnego sterowania dla zamek centralny  
35001 podnośnik szyby elektryczny przód  
35002 podnośnik szyby elektryczny tył  
26803 poduszka powietrzna strona kierowcy/pasażera  
75005 przekładnia 5-biegowa  
16000 reling dachowy  
70990 rozstaw osi 2500 mm  
39502 schowek pod fotel przód prawy  
83705 silnik 1,6 l - 88 kw 16V katalizator  
24013 system audio: radio z odtwarzacz CD (z możliwością odtwarzania MP3)  
22800 szyba tylna ogrzewany  
38908 uchwyt na napoje  
25602 wskaźnik wielofunkcyjny  
69800 wspom. ukł. kierowniczego  
19301 wycieraczka szyby tylnej z cykliczny tryb pracy  
36700 zabezpieczenie przed skutkami uderzenia bocznego  
34801 zagłówki przód  
34805 zagłówki tył  
00113 zakład produkcyjny: Węgry - Sprawdź numer podwozia/ VIN (szczegóły patrz lista okresu produkcji)  
35300 zamek centralny  
39308 zamocowania Isofix dla fotelik dziecięcy na fotel tylny  
35501 zdalne odryglowanie pokrywa wlewu paliwa

Kosztorys (System DAT / Silver DAT II)

Kalkulacja

1312E032023 z 26.03.2023

21300 zderzak w kolorze nadwozia

wypos. opcjonalne

28900 klimatyzacja

70400 rodzaj napędu: dołączany napęd na wszystkie koła

Rozkodowanie VIN zostało przeprowadzone.

CZĘŚCI ZAM.

Ceny ważne od:2023-02-27

DVN	Nr CZ	Nazwa	Liczba	Cena jednostkowa	Cena razem
23111	(84702-79J50-5PK	LUSTERKO ZEWNĘTRZNE L.	1	809,34	809,34

Robocizna:

DVN	R Nr op. O	Nazwa	Rodzaj rob.	Czas roboc.	Cena razem
23111	E 423	LUSTERKO ZEWNĘTRZNE L. W+Z/WYM. OBEJMUJE: NAKŁADKA LUSTERKO ZEWNĘTRZNE L. W+Z/WYM., NAKŁADKA LUSTERKO ZEWNĘTRZNE L. W+Z, KIERUNKOWSKAZ LUSTERKO ZEWNĘTRZNE L. W+Z/WYM., OSŁONA LUSTERKO ZEWNĘTRZNE WEWNĄTRZ L. PRZÓD W+Z, LUSTERKO ZEWNĘTRZNE L. W+Z, OSŁONA LUSTERKO ZEWNĘTRZNE WEWNĄTRZ L. PRZÓD W+Z/WYM.	K	0,40	40,00
43712	A 100	BŁOTNIK P. PRZÓD W+Z OBEJMUJE: KIERUNKOWSKAZ BOCZNY P. W+Z, REFLEKTOR P. PRZÓD W+Z, NAKŁADKA WYKROJU KOŁA / KOŁPAK P. PRZÓD W+Z, ZDERZAK PRZÓD W+Z, KOŁO P. PRZÓD W+Z, NAKŁADKA WYKROJU KOŁA / KOŁPAK P. PRZÓD W+Z/WYM., POKRYCIE BŁOTNIKA P. PRZÓD WEWN. W+Z/WYM., OSŁONA WYKROJU KOŁA P. PRZÓD W+Z, WYTŁUMIENIE BŁOTNIK P. PRZÓD WEWN. W+Z/WYM., OBYDWA REFLEKTOR REGULOWAĆ, OSŁONA WYKROJU KOŁA P. PRZÓD WYM.	K	1,40	140,00
44210	A 287	POKRYWA SILNIKA W+Z OBEJMUJE: POKRYWA SILNIKA USTAWIĆ	K	0,50	50,00
54010	A 681	POKRYWA TYLNA W+Z OBEJMUJE: SPRĘŻYNA GAZOWA L. TYŁ W+Z, SPRĘŻYNA GAZOWA P. TYŁ W+Z, SPRĘŻYNA GAZOWA L. TYŁ WYM., POSZYCIE POKRYWA TYLNA W+Z, SPRĘŻYNA GAZOWA P. TYŁ WYM., POSZYCIE NA DRZWI TYŁU WYM.	K	1,00	100,00
57010	A 661	ZDERZAK TYŁ KPL. W+Z OBEJMUJE: LAMPY TYLNE L. W+Z, POSZYCIE ŚCIANA BOCZNA P. DÓŁ W+Z, LAMPY TYLNE P. W+Z, LAMPY TYLNE L. WYM., LAMPY TYLNE P. WYM., OSŁONA SCHOWEK ŚCIANA BOCZNA L. W+Z/WYM., POSZYCIE ŚCIANA BOCZNA L. DÓŁ W+Z,	K	0,60	60,00

Kosztorys (System DAT / Silver DAT II)

Kalkulacja

1312E032023 z 26.03.2023

54010 I NAKŁAD CZASOWY	POKRYWA SCHOWEK ŚCIANA BOCZNA P. W+Z/WYM. POKRYWA TYLNA NAPR. OBEJMUJE: POKRYWA TYLNA POWYŻEJ KRAWĘDŹ PRZETŁOCZENIA NAPR., POKRYWA TYLNA PONIŻEJ KRAWĘDŹ PRZETŁOCZENIA NAPR.	K	1,00*	100,00
------------------------	--	---	-------	--------

Lakierowanie:

Metoda lakierowania: EuroLack | Rodzaj lakieru: metallic (2-warst.):

DVN	S L	Stop. L	Nazwa	Punkt y mater iałow e	RBG	Cena razem
			NAKŁAD PRACY		1,70	187,00
			NAKŁAD PRACY		0,50	55,00
			DODATEK NA CZĘŚCI Z TW. SZT. NATR. PRÓBNY I DOP.ODCIENIA (LICZBA: 1 RAZ)		0,30	33,00
23151	1	WIERZCHNIE-K	MIESZ.LAK. I DOP.ODCIENIA KOL. NAKŁADKA LUSTERKO ZEWNĘTRZNE L.	2	0,30 0,30	33,00 56,00
43712	2	NAPRAWCZE	BŁOTNIK P. PRZÓD	10	1,10	236,00
44210	2	NAPRAWCZE	POKRYWA SILNIKA	31	2,00	576,50
53111	2	NAPRAWCZE	ŚCIANA BOCZNA L. TYŁ	13	1,20	281,50
53112	2	NAPRAWCZE	ŚCIANA BOCZNA P. TYŁ	13	1,20	281,50
54010	2	NAPRAWCZE	POKRYWA TYLNA	21	1,50	406,50

PODSUMOWANIE:

Podsumowanie - części zamienne:  
Wg wykazu (suma wszystkich części zam.) 809,34  
+ 2,00% Części/materiały drobne 16,19

Podsumowanie 825,53

Podsumowanie - robocizna:

	Czas roboc.	Cena/RBG	Cena razem
Błacharstwo	4,90	100,00	490,00
Suma całej robocizny	4,90		490,00

PODSUMOWANIE - LAKIEROWANIE:

Roboc.:

	Czas roboc.	Cena/RBG	Cena razem
Roboc.	10,10	110,00	1 111,00

Podsumowanie - lakierowanie:

	Suma punktów materiał owych	Cena za punkt materiał owy	Cena razem
wierzchnie	2	11,50*	23,00
Naprawcze	88	11,50*	1 012,00
stała			154,00
stała tworzywa			75,50
stała na natrysk próbny (liczba: 1)			19,40
Suma materiałów			1 283,90

Czas przygotowania metal 100 %

Czas przygotowania tworzywa 100 %

Kosztorys (System DAT / Silver DAT II)

Kalkulacja

1312E032023 z 26.03.2023

Indeks materiałowy 100,00 %

Suma roboc.	1 111,00
Suma materiałów	1 283,90
Suma - Lakierowanie	2 394,90

Suma części zamiennych	825,53
Suma robocizny	490,00
Suma - Lakierowanie	2 394,90

Koszty naprawy netto	3 710,43
Podatek VAT (23,00%)	853,40
Koszty naprawy brutto	4 563,83

Wszystkie wartości w PLN

**ARKUSZ USTALENIA WARTOŚCI POJAZDU**

do opinii nr: 1312E032023

z dnia: 31.03.2023

Wykonawca opinii : Expert-Wyceny Sp z o.o.

Zleceniodawca: Agencja Restrukturyzacji i Mododernizacji Rolnictwa O/Łódź

Adres: Al. Piłsudskiego 84, 92-202 Łódź

Zlec. pismo, znak: BOR05.2305.39.2023.MS

z dnia: 20.03.2023

Zadanie: Określenie wartości rynkowej pojazdu

**DANE IDENTYFIKACYJNE POJAZDU**

Dane: [O] III-2023

Marka: SUZUKI

Rok produkcji: 2011

Model: SX4 VVT MR`10 E5

Wersja: Comfort 4WD

Nr rejestracyjny: WI 8417P

Rodzaj pojazdu: Samochód osobowy

Nr IE: 036-00597

**USTALENIE WARTOŚCI POJAZDU**

Ostatnia cena nowego pojazdu: 63 900 PLN brutto na 11/2014

**KATALOG WARTOŚCI BAZOWYCH (BRUTTO):**

rok	mies.	wart. z katal. [PLN]	wart. zadana [PLN]
2014	05	30850	30850
2013	05	28500	28500
2012	05	26350	26350
2011	05	24450	24450
2010	05	22750	22750
WARTOŚĆ BAZOWA BRUTTO (142 mies.)			<b>24 450 PLN</b>

Normatywny okres eksploatacji	<b>142 mies.</b>
DATA PIERWSZEJ REJESTRACJI (rok/mies/dn)	<b>30.06.2011</b>
Rzeczywisty okres eksploatacji	<b>141 mies.</b>
KOREKTA ZA PIERWSZĄ REJESTRACJĘ	<b>119 PLN po korekcie: 24 569 PLN</b>

**LISTA WYPOSAŻENIA:**

Lista wyposażenia na podstawie informacji z bazy danych na okres: 2011.05-2011.12

**WYPOSAŻENIE DODATKOWE:**

Lp.	Nazwa elementu wyposażenia	wta	data zam.	wpa	[%]	Wsp.	Wart. [PLN]
1	Komplet opon Dębica Presto 205/60 R16 bieżnik 5mm	1,00			1,94*	0,31	148
KOREKTA ZA WYPOSAŻENIE DODATKOWE							<b>148 PLN</b>
KOREKTA ZA WYPOSAŻENIE							<b>148 PLN po korekcie: 24 717 PLN</b>

Przebieg normatywny	<b>183 000 km</b>
Przebieg rzeczywisty odczytany	<b>283 739 km</b>
KOREKTA ZA PRZEBIEG	<b>- 4 980 PLN po korekcie: 19 737 PLN</b>

**KOSZT NAPRAWY NETTO (Naprawa konieczna)**

Stawka mech. / blacharska	<b>100,00 PLN/rbg</b>
Stawka lakiernicza	<b>110,00 PLN/rbg</b>
Urealnienie (zmniejszenie) cen części	<b>66,0 %</b>
Części plus normalia	<b>280,68 PLN</b>
Robocizna	<b>1 601,00 PLN</b>
Materiały lakiernicze i inne	<b>1 283,90 PLN</b>
<b>RAZEM</b>	<b>3 165,58 PLN</b>

**ZASTOSOWANE KOREKTY RÓŻNE:**

Opis korekty	[%]	Wart. [PLN]
Stan utrzymania i dbałość o pojazd	-3,0	- 592
Korekta ze względu na serwisowanie pojazdu	5,0	986
Konieczne naprawy pojazdu	-19,7	-3 894
<b>KOREKTY RÓŻNE</b>		<b>- 3 500 PLN po korekcie: 16 237 PLN</b>

**STAN OGUMIENIA:**

Oś	Koło	Cena [PLN]	Zuż. [%]	Bieżn [mm]	Koło	Cena [PLN]	Zuż. [%]	Bieżn [mm]	Koło	Cena [PLN]	Zuż. [%]	Bieżn [mm]	Koło	Cena [PLN]	Zuż. [%]	Bieżn [mm]	
Przednia					Lewe:	316	46	6					Prawe:	316	46	6	
Tylna					Lewe:	316	46	6					Prawe:	316	46	6	
<b>KOREKTA ZA OGUMIENIE</b>																<b>51 PLN po korekcie:</b>	<b>16 288 PLN</b>

**WARTOŚĆ RYNKOWA BRUTTO PO ZAOKRĄGLENIU** ..... **16 300 PLN**

Wycenę sporządził: Piotr Piórkowski  
Rzecznawca/ Biegły Sądowy SO/Toruń  
Expert-Wyceny Sp z o.o.  
ul. Grudziądzka 132, 87-100 Toruń

Certyfikowany Rzecznawca Maszynowy  
Wycena maszyn, urządzeń oraz środków transportu  
Certyfikat Europejskiego Centrum Certyfikacji Rzecznawców  
i Specjalistów Techniki Samochodowej TUVPOL nr 30/2015

Piotr Piórkowski