

RZECZOZNAWCY TECHNIKI SAMOCHODOWEJ, RUCHU DROGOWEGO, MASZYN I URZĄDZEŃ

RZECZOZNAWCY - MOT.

Spółka z o.o. w Poznaniu

Ekspertyzy wykonują rzeczoznawcy
STOWARZYSZENIA RZECZOZNAWCÓW
TECHNIKI SAMOCHODOWEJ I RUCHU DROGOWEGO

Rok założenia 1948 r.

należącego do FIEA – Międzynarodowej Federacji Ekspertów Samochodowych
61-896 Poznań, ul. Towarowa 35/37 (biurowiec DELTA), tel. 61 853 78 87, 61 853 74 49, tel./fax 61 853 78 97
e-mail: biuro@rzeczoznawcy-mot.poznan.pl, http://www.rzeczoznawcy-mot.pl

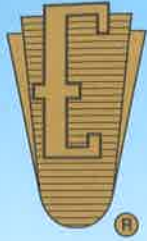

OPINIA Nr: POP-50/7/2023

z dnia: 2023/02/10

Rzeczoznawca : mgr inż. Krzysztof Howil RS 001238

Właściciel: AGENCJA RESTRUKTURYZACJI I MODERNIZACJI ROLNICTWA

Adres: AL. JANA PAWŁA II 70, 00-175 WARSZAWA

Zadanie: Ocena stanu technicznego i określenie wartości rynkowej pojazdu

DANE IDENTYFIKACYJNE POJAZDU (*)

Dane: [T] II-2023

Marka: DACIA

Rok produkcji: 2015

Model: Duster MR`14

Wersja: Ambiance 4x4

Nr rejestracyjny: WI 3948Y

Rodzaj pojazdu: Samochód terenowy

VIN: UU1HSDC5G53173366

Data pierwszej rejestracji	2015/06/15
Data ważności badania technicznego	2023/06/06
Wskazanie drogomierza	208433 km
Okres eksploatacji pojazdu (15/06/15-23/02/13)	92 mies.
Kolor powłoki lakierowej, (rodzaj lakieru)	granatowy 2-warstwowy typu uni
Dop. masa całkow.	1800 kg
Rodzaj nadwozia	kombi (uniwersalne) 5 drzwiowe 5 osobowe
Konstrukcja	samonośna
Oznaczenie silnika	K4M
Jednostka napędowa	z zapłonem iskrowym (wtrysk)
Pojemność / Moc silnika	1598 ccm / 77kW (105KM)
Liczba cylindrów / Układ cylindrów / Liczba zaworów	4 / rzędowy / 16
Rodzaj skrzyni biegów	manualna
Rodzaj napędu	4x4

WYPOSAŻENIE STANDARDOWE

L.p.	Nazwa elementu wyposażenia	L.p.	Nazwa elementu wyposażenia
1	ABS - system zapobiegający blokowaniu kół	17	Sygnalizacja niezapiętych pasów przednich
2	Fotel kierowcy z regulacją wysokości	18	System kontroli ciśnienia w oponach
3	Gniazdo 12V	19	System p/poślizgowy przy przyspieszaniu ASR
4	Immobilizer	20	System stabilizacji toru jazdy ESC
5	Klamki zewnętrzne w kolorze czarnym	21	System wspomagania nagłego hamowania
6	Kolumna kierownicy regulowana	22	Szyba tylna ogrzewana
7	Koło zapasowe	23	Szyby przednie regulowane elektrycznie
8	Lusterka zewnętrzne w kolorze czarnym	24	Światło dodatkowe STOP
9	Obrotomierz	25	Tapicerka tekstylna
10	Oparcie siedzeń tylnych dzielone asymetrycznie	26	Tarcze kół stalowe 16"
11	Pasy bezpieczeństwa przednie z regulacją wysokości mocowania	27	Wspomaganie układu kierowniczego
12	Poduszka powietrzna kierowcy	28	Wycieraczka szyby tylnej
13	Poduszka powietrzna pasażera z możliwością odłączenia	29	Zaglówki foteli przednich
14	Poduszki powietrzne boczne przednie	30	Zaglówki siedzeń tylnych 3 szt.
15	Relingi dachowe czarne	31	Zamek centralny zdalnie sterowany
16	Siedzenia tylne składane	32	Zderzaki czarne

L.p. Nazwa pakietu / elementu pakietu wyposażenia standardowego

- 1 Lusterka zewnętrzne regulowane z wnętrza pojazdu
 Lusterko zewnętrzne lewe regulowane z wnętrza pojazdu
 Lusterko zewnętrzne prawe z regulacją z wnętrza pojazdu

WYPOSAŻENIE DODATKOWE**L.p. Nazwa elementu wyposażenia****Wartość [PLN]**

- 1 Światła p/mgielne przednie

79

OPIS ZAMONTOWANEGO W POJEŹDZIE OGUMIENIA

Koło	Marka, typ	Bieżnik [mm]	Zużycie [%]
Przednie lewe:	BARUM 215/65 R16 98H POLARIS 3 TL	4,0	66
Przednie prawe:	BARUM 215/65 R16 98H POLARIS 3 TL	4,0	66
Tylne lewe:	BARUM 215/65 R16 98H POLARIS 3 TL	4,0	66
Tylne prawe:	BARUM 215/65 R16 98H POLARIS 3 TL	4,0	66

STAN TECHNICZNY POJAZDU**SILNIK:****Stwierdzono:**

Rozruch i praca silnika w całym zakresie obrotów nie budzi zastrzeżeń. Komora silnika brudna, zaoliwiona.

Układ chłodzenia szczelny.

Naloty korozji na elementach układu wydechowego.

PODWOZIE:**Stwierdzono:**

Zespoły i mechanizmy podwozia są kompletne i stopień zużycia odpowiedni do przebiegu i okresu użytkowania. Naloty korozji.

NADWOZIE: typu kombi, 5- drzwiowe, 5-osobowe, kolor granatowy,

Stwierdzono:

- pokrywa komory silnika - punktowe odpryski lakieru, porysowana,
- błotniki przednie lewy i prawy - rysy,
- drzwi przednie lewe i prawe - odpryski lakieru na krawędzi,
- błotnik tylny prawy - rysy odpryski lakieru,

OSPRZĘT I WYPOSAŻENIE POJAZDU:

Kompletne sprawne technicznie.

Stwierdzono:

- zderzak przedni - rysy, przetarty, wypięty z mocowania,
- osłona dolna - zaoliwiona,,
- tapicerka siedzeń - zabrudzona, poplamiona,

KOREKTY

WARTOŚĆ BAZOWA BRUTTO (93 mies.) **39 450 PLN**

KOREKTA ZA WYPOSAŻENIE DODATKOWE **79 PLN**

Wyposażenie pojazdu powoduje powiększenie wartości pojazdu, gdy jest wyposażeniem ponadstandardowym oraz jest sprawne, czyli zdolne do spełnienia swojej funkcji. Wielkość korekty wartości bazowej, związanej z wyposażeniem dodatkowym pojazdu została określona na podstawie udziału tego wyposażenia w wartości standardowo wyposażonego nowego pojazdu z uwzględnieniem amortyzacji pojazdu i zwiększonej amortyzacji jego wyposażenia.

KOREKTA ZA PIERWSZĄ REJESTRACJĘ **133 PLN**

Korekta uwzględnia wpływ daty pierwszej rejestracji pojazdu (pierwszego dopuszczenia do ruchu po zakupieniu pojazdu nowego) na jego wartość. Przyjmuje się, że pojazd bazowy został zarejestrowany po raz pierwszy 2015/05/15. Pojazd wyceniany został zarejestrowany 1 miesiąc później, zatem jego okres eksploatacji jest krótszy od okresu eksploatacji pojazdu bazowego i stąd wynika dodatnia korekta wartości.

KOREKTA ZA PRZEBIEG **- 6 349 PLN**

Korekta uwzględnia wpływ przebiegu pojazdu na jego wartość. Wartość bazowa (skorygowana o wpływ pierwszej rejestracji) została określona dla przebiegu normatywnego 128 400 km. Zweryfikowany przebieg wycenianego pojazdu jest większy od normatywnego o 80 033 km. Powoduje to zastosowanie korekty wartości w wysokości -16,01%.

KOREKTA ZA OGUMIENIE **- 237 PLN**

Korekta uwzględnia wpływ stanu ogumienia na wartość pojazdu. Zużycie poszczególnych opon zostało określone z uwzględnieniem zmierzonej wysokości ich bieżnika. Punktem odniesienia jest ogumienie o zużyciu 50%.

KOREKTY RÓŻNE **- 6 195 PLN**

W tym:

	[%]	Wart. [PLN]
Stan utrzymania i dbałość o pojazd	-5,0	-1 665
<i>Stan utrzymania i dbałość o pojazd mogą mieć wpływ na wartość rynkową pojazdu w przypadku, gdy stan wycenianego pojazdu istotnie odbiega od dobrego, odpowiedniego dla danego okresu eksploatacji i przebiegu. Stwierdzony ponadprzeciętnie dobry stan świadczący o wyjątkowej dbałości o pojazd może stanowić podstawę korekty dodatniej wartości, stan gorszy od typowego dobrego - podstawę do korekty ujemnej.</i>		
Szczególny charakter eksploatacji	-5,0	-1 665
<i>Negatywny wpływ na wartość rynkową może mieć używanie pojazdu w nietypowych warunkach, jak też w nietypowy sposób, np.: do nauki jazdy, do jazd sportowych i testowych, samochodu osobowego do celów zarobkowych, częsta jazda z przyczepą przez samochód osobowy lub terenowy, itp. Wielkość tej korekty szacuje się w zależności od intensywności i okresu eksploatacji pojazdu w szczególny sposób.</i>		
Regionalna sytuacja rynkowa	-5,0	-1 665
<i>Wartości rynkowe określonych marek i typów używanych pojazdów mogą kształtować się na odmiennym poziomie w różnych regionach Polski. Katalogi i bazy danych programów komputerowych zawierają uśrednione wartości rynkowe w skali całego kraju. Odbiegające od uśrednionych notowania rynkowe wycenianego pojazdu w rejonie jego użytkowania mogą stanowić podstawę do zastosowania korekty jego wartości. Wysokości stosowanych korekt wynikają z analizy przeprowadzonej w oparciu o regionalne zróżnicowanie rynkowych wartości poszczególnych marek i typów pojazdów.</i>		
Konieczne naprawy pojazdu	-3,6	-1 200
<i>Konieczność wykonania naprawy wycenianego pojazdu jest podstawą do obniżenia jego wartości w stosunku do wartości pojazdu sprawnego. O wielkości korekty decyduje koszt naprawy przywracającej pojazd do stanu technicznego odpowiedniego do okresu użytkowania pojazdu, jego przebiegu i ogólnego stanu technicznego.</i>		

Wartość rynkowa brutto wyżej zidentyfikowanego pojazdu, określona na dzień 13 lutego 2023 roku wynosi:

26900 PLN

(słownie: dwadzieścia sześć tysięcy dziewięćset złotych)

w tym VAT (23,0%) 5030,08 PLN

Wartość określono na podstawie:

- notowań wartości rynkowych ustalonych przez wykonawcę opinii,
- korekt mających wpływ na wartość pojazdu.

Wycenę sporządził:

.....
.....

pieczęć

Dnia r.

Z up. Prezesa Zarządu

Danuta Drabik

RZECZOZNAWCY TECHNIKI SAMOCHODOWEJ,
RUCHU DROGOWEGO, MASZYN I URZĄDZEŃ

RZECZOZNAWCY - MOT.

Spółka z o.o.
61-896 Poznań, ul. Towarowa 35/37
tel. 61 853-74-49, 853-78-87, fax 61 853-78-97
NIP 778-10-15-140, REGON 630272765



DOKUMENTACJA FOTOGRAFICZNA

do opinii nr: POP-50/7/2023

z dnia: 2023/02/10

DANE IDENTYFIKACYJNE POJAZDU (*)

Dane: [T] II-2023

Marka: DACIA

Rok produkcji: 2015

Model: Duster MR`14

Wersja: Ambiance 4x4

Nr rejestracyjny: WI 3948Y

Rodzaj pojazdu: Samochód terenowy



Fot. 1



Fot. 2



Fot. 3



Fot. 4



Fot. 5

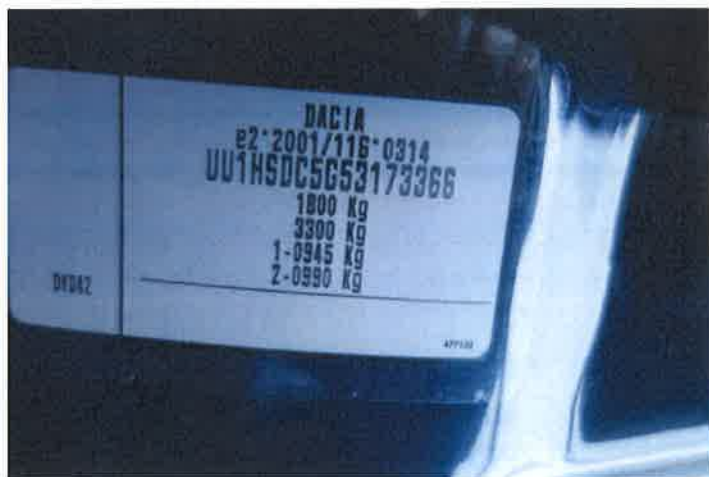

Fot. 6



Fot. 7



Fot. 8



Fot. 9



Fot. 10



Fot. 11



Fot. 12



Fot. 13



Fot. 14



Fot. 15



Fot. 16



Fot. 17



Fot. 18



Fot. 19



Fot. 20



Fot. 21



Fot. 22

ARKUSZ USTALENIA WARTOŚCI POJAZDU

do opinii nr: POP-50/7/2023

z dnia: 2023/02/10

Rzeczoznawca : mgr inż. Krzysztof Howil RS 001238

Właściciel: AGENCJA RESTRUKTURYZACJI I MODERNIZACJI ROLNICTWA

Adres: AL. JANA PAWŁA II 70, 00-175 WARSZAWA

Zadanie: Ocena stanu technicznego i określenie wartości rynkowej pojazdu

DANE IDENTYFIKACYJNE POJAZDU (*)

Dane: [T] II-2023

Marka: DACIA

Rok produkcji: 2015

Model: Duster MR`14

Wersja: Ambiance 4x4

Nr rejestracyjny: WI 3948Y

Rodzaj pojazdu: Samochód terenowy

Wycena na podstawie pojazdu: DACIA Duster MR`14 Ambiance 4x4 kb5/5 1598 ccm 77 kW B

USTALENIE WARTOŚCI POJAZDU**KATALOG WARTOŚCI BAZOWYCH (BRUTTO):**

rok	mies.	wart. z katal. [PLN]	wart. zadana [PLN]
2015	05	39450	39450
2014	05	37700	37700
2013	05	36150	36150
WARTOŚĆ BAZOWA BRUTTO (93 mies.)			39 450 PLN

Normatywny okres eksploatacji	93 mies.
DATA PIERWSZEJ REJESTRACJI (rok/mies/dn)	2015/06/15
Rzeczywisty okres eksploatacji	92 mies.
KOREKTA ZA PIERWSZĄ REJESTRACJĘ	133 PLN <i>po korekcie:</i> 39 583 PLN

LISTA WYPOSAŻENIA:

Lista wyposażenia na podstawie informacji z bazy danych na okres: 2014.12-2015.02

WYPOSAŻENIE DODATKOWE:

L.p.	Nazwa elementu wyposażenia	wta	data zam.	wpa	[%]	Wsp.	Wart. [PLN]
1	Światła p/mgienne przednie	1,00			0,57	0,35	79
KOREKTA ZA WYPOSAŻENIE DODATKOWE							79 PLN
KOREKTA ZA WYPOSAŻENIE							79 PLN <i>po korekcie:</i> 39 662 PLN

Przebieg normatywny	128 400 km
Przebieg rzeczywisty odczytany	208 433 km
KOREKTA ZA PRZEBIEG	- 6 349 PLN <i>po korekcie:</i> 33 313 PLN

ZASTOSOWANE KOREKTY RÓŻNE:

Opis korekty	[%]	Wart. [PLN]
Stan utrzymania i dbałość o pojazd	-5,0	-1 665
Szczególny charakter eksploatacji	-5,0	-1 665
Regionalna sytuacja rynkowa	-5,0	-1 665
Konieczne naprawy pojazdu	-3,6	-1 200
KOREKTY RÓŻNE	- 6 195 PLN <i>po korekcie:</i>	27 118 PLN

STAN OGUMIENIA:

Oś	Koło	Cena [PLN]	Zuż. [%]	Bieżn [mm]	Koło	Cena [PLN]	Zuż. [%]	Bieżn [mm]	Koło	Cena [PLN]	Zuż. [%]	Bieżn [mm]				
Przednia					Lewe:	370	66*	4					Prawe:	370	66*	4

Tylna	Lewe: 370 66* 4	Prawe: 370 66* 4
KOREKTA ZA OGUMIENIE	- 237 PLN	po korekcie: 26 881 PLN
WARTOŚĆ RYNKOWA BRUTTO PO ZAOKRĄGLENIU		26 900 PLN

Wycenę sporządził:

.....

pieczęć

Dnia r.

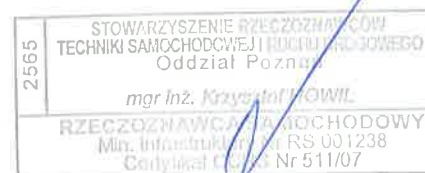

Rzeczoznawca : mgr inż. Krzysztof Howil RS 001238

Właściciel: AGENCJA RESTRUKTURYZACJI I MODERNIZACJI ROLNICTWA

Adres: AL. JANA PAWŁA II 70, 00-175 WARSZAWA

Zadanie: Ocena stanu technicznego i określenie wartości rynkowej pojazdu

DANE IDENTYFIKACYJNE POJAZDU (*)

Dane: [T] II-2023

Marka: DACIA

Rok produkcji: 2015

Model: Duster MR`14

Wersja: Ambiance 4x4

Nr rejestracyjny: WI 3948Y

Rodzaj pojazdu: Samochód terenowy

OPIS POWŁOKI LAKIEROWEJ

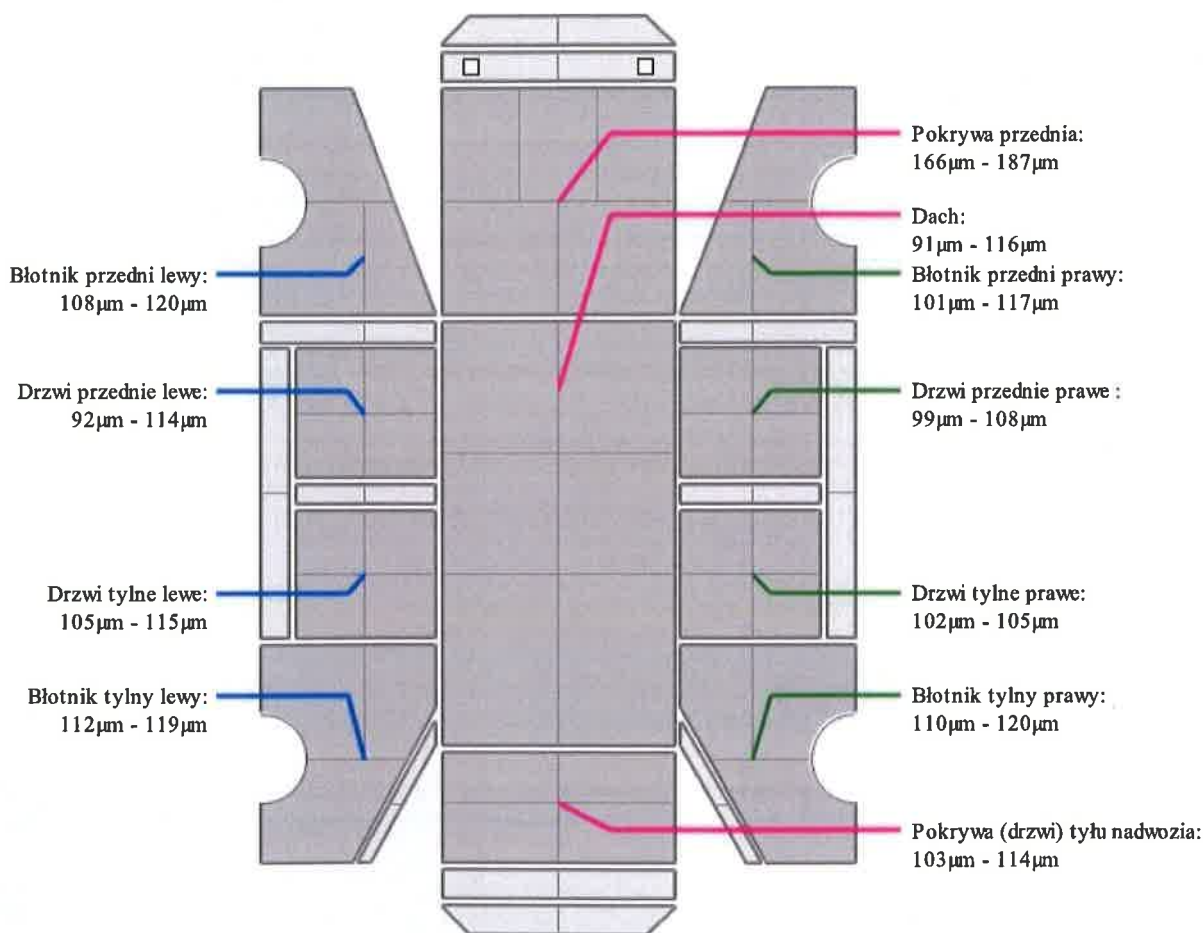

STOWARZYSZENIE RZECZOZNAWCÓW
TECHNIKI SAMOCHODOWEJ I INŻYNIERII LACZKOWEJ
Oddział Poznań
mgr inż. Krzysztof HOWIL
RZECZOZNAWCA SAMOCHODOWY
Min. Instrukcja nr. RS 001238
Certyfikat CCB nr 511/07