



## ZINTEGROWANY SYSTEM ROLNICZEJ INFORMACJI RYNKOWEJ

(podstawa prawna: ustawa z dnia 30 marca 2001 r. o rolniczych badaniach rynkowych -  
Dz. U. Nr 42, poz. 471, z późn. zm.)

# RYNEK MIĘSA WIEPRZOWEGO

NR 27/2024

11 lipca 2024 r.

***Notowania za okres: 01.07.2024 r. – 07.07.2024 r.***

Biuletyn tygodniowy.

Informacje zamieszczane w niniejszym biuletynie przekazywane są przez podmioty włączone do Zintegrowanego Systemu Rolniczej Informacji Rynkowej (ZSRIR).

Podstawy prawne:

- ustawa z dnia 30 marca 2001 r. o rolniczych badaniach rynkowych (Dz.U. 2015, poz. 1160 – tekst jednolity);
- rozporządzenie Ministra Rolnictwa i Rozwoju Wsi z dnia 8 marca 2021 r. w sprawie zbieranych danych rynkowych (Dz. U. z 2021 r., poz. 589).

# Spis treści

<b>1. Zakup świń rzeźnych</b> .....	3
1.1. Średnie ceny netto zakupu tuczników wg EUROP w Polsce i regionach .....	3
1.2. Średnie ceny netto zakupu świń rzeźnych wg wagi żywej.....	4
1.3. Struktura zakupu świń rzeźnych w Polsce wg klasyfikacji EUROP .....	5
1.4. Roczne zmiany średniej ceny zakupu świń rzeźnych wg klasyfikacji EUROP i żywca wieprzowego [MPC] .....	5
1.5. Roczne zmiany średniej ceny sprzedaży półtuszy wieprzowych (bez Vat) przeznaczonych na rynek krajowy.....	5
<b>2. Sprzedaż wieprzowiny</b> .....	6
2.1. Średnie ceny sprzedaży półtuszy wieprzowych w Polsce i makroregionach .....	6
2.2. Średnie ceny sprzedaży mięsa wieprzowego w zakładach w Polsce .....	6
2.3. Średnie ceny zakupu mięsa wieprzowego przez sieci handlowe w Polsce .....	7
2.4. Graficzna prezentacja cen sprzedaży w zakładach i cen zakupu w sieciach handlowych .....	7
<b>3. Graficzne prezentacje cen zakupu i sprzedaży na rynku wieprzowiny</b> .....	8
<b>4. Miesięczne i roczne analizy cen</b> .....	9
<b>5. Średnie ceny zakupu trzody chlewnej w Polsce i w UE - kl. E</b> .....	12
<b>6. Pogłowie trzody chlewnej według stanu w grudniu 2023 roku (dane wstępne) Źródło: dane GUS</b> ...	13
<b>7. Handel zagraniczny wieprzowiną – trzodą żywą i mięsem wieprzowym</b> .....	14

## Dodatkowe informacje

*Badanie cen zakupu i sprzedaży w zakładach mięsnych prowadzone jest na reprezentatywnej próbie. Ceny zakupu rejestrowane są wg klas jakości handlowej EUROP zgodnie z rozporządzeniem Parlamentu Europejskiego i Rady (UE) nr 1308/2013 z dnia 17 grudnia 2013 r. ustanawiającego wspólną organizację rynków produktów rolnych oraz uchylającego rozporządzenia Rady (EWG) nr 922/72, (EWG) nr 234/79, (WE) nr 1037/2001 i (WE) nr 1234/2007 (Dz. Urz. UE L 347 z 20.12.2013, str. 671) i rozporządzeniem Komisji (WE) nr 1249/2008 z dnia 10 grudnia 2008 r. r. ustanawiającym szczegółowe zasady wdrożenia wspólnotowych klasyfikacji tusz wołowych, wieprzowych i baranich oraz raportowania ich cen (Dz. U. Nr L 337 z 16.12.2008, str. 3, z późn.zm.) oraz rozporządzeniem Ministra Rolnictwa i Rozwoju Wsi z dnia 30 kwietnia 2018 r. w sprawie szczegółowych warunków ustalania i sposobu oznaczania klas jakości handlowej tusz wieprzowych oraz tusz wołowych (Dz.U. 2018, poz. 934).*

*Ceny zakupu zbierane są dla masy poubojowej schłodzonej.*

**Ceny zakupu i sprzedaży nie zawierają podatku VAT.**

**Daty prezentowane w tabelach oznaczają ostatni dzień analizowanego tygodnia (poniedziałek - niedziela).**

# 1. Zakup świń rzeźnych

## 1.1. Średnie ceny netto zakupu tuczników wg EUROP w Polsce i regionach

SKUP								
Klasa półtuszy wieprzowych wg EUROP	CENA [zł/t]				Zmiana ceny [%]	%	Średnia masa tuszy [kg/szt.]	Struktura skupu [%]
	[MS]		[MPC]					
	07.07.2024	30.06.2024	07.07.2024	30.06.2024				
1	2	3	4	5	6	11	15	16
<b>POLSKA</b>								
klasa S	9 777	9 894	9 586	9 700	-1,2	61,5	94,8	41,2
klasa E	9 705	9 820	9 515	9 627	-1,2	57,9	96,2	49,1
klasa U	9 394	9 525	9 210	9 338	-1,4	53,3	97,4	8,5
klasa R	9 069	9 219	8 891	9 038	-1,6	48,2	98,7	1,1
klasa O	8 282	8 309	8 120	8 146	-0,3	43,1	103,0	0,1
klasa P	*	*	*	*	*	*	*	*
<b>S-P Razem</b>	<b>9 698</b>	<b>9 813</b>	<b>9 508</b>	<b>9 620</b>	<b>-1,2</b>	<b>58,9</b>	<b>95,8</b>	<b>100,0</b>
<b>REGION PÓŁNOCNY</b>								
klasa S	9 810	9 904	9 617	9 710	-1,0	61,6	93,0	38,5
klasa E	9 745	9 843	9 554	9 650	-1,0	58,0	95,7	51,1
klasa U	9 392	9 476	9 208	9 290	-0,9	53,2	97,2	9,2
klasa R	8 971	9 083	8 796	8 905	-1,2	48,2	97,7	1,1
klasa O	8 471	8 586	8 305	8 418	-1,3	43,5	97,9	0,1
klasa P	*	*	*	*	*	*	*	*
<b>S-P Razem</b>	<b>9 726</b>	<b>9 827</b>	<b>9 536</b>	<b>9 634</b>	<b>-1,0</b>	<b>58,8</b>	<b>94,8</b>	<b>100,0</b>
<b>REGION ŚRODKOWO-WSCHODNI</b>								
klasa S	9 772	9 896	9 581	9 702	-1,3	61,5	95,2	39,7
klasa E	9 702	9 829	9 512	9 636	-1,3	57,9	96,1	51,9
klasa U	9 431	9 567	9 247	9 379	-1,4	53,3	96,8	7,5
klasa R	9 163	9 311	8 984	9 129	-1,6	48,2	97,8	0,8
klasa O	*	*	*	*	*	*	*	*
klasa P	*	*	*	*	*	*	*	*
<b>S-P Razem</b>	<b>9 704</b>	<b>9 824</b>	<b>9 514</b>	<b>9 632</b>	<b>-1,2</b>	<b>58,9</b>	<b>95,8</b>	<b>100,0</b>
<b>REGION POŁUDNIOWO-WSCHODNI</b>								
klasa S	9 724	9 857	9 534	9 664	-1,3	61,7	96,1	46,6
klasa E	9 686	9 791	9 496	9 599	-1,1	58,0	97,0	43,1
klasa U	9 406	9 525	9 221	9 338	-1,3	53,2	97,8	8,8
klasa R	9 114	9 200	8 935	9 020	-0,9	48,1	99,1	1,5
klasa O	9 024	8 737	8 847	8 566	3,3	42,7	100,0	0,0
klasa P	*	*	*	*	*	*	*	*
<b>S-P Razem</b>	<b>9 670</b>	<b>9 791</b>	<b>9 480</b>	<b>9 599</b>	<b>-1,2</b>	<b>59,1</b>	<b>96,7</b>	<b>100,0</b>
<b>REGION ZACHODNI</b>								
klasa S	9 787	9 904	9 595	9 709	-1,2	61,5	95,1	43,0
klasa E	9 680	9 799	9 491	9 607	-1,2	57,9	96,5	46,1
klasa U	9 346	9 508	9 163	9 322	-1,7	53,2	98,2	9,1
klasa R	9 036	9 235	8 859	9 054	-2,2	48,2	99,9	1,5
klasa O	8 136	8 061	7 977	7 903	0,9	43,0	105,4	0,3
klasa P	*	*	*	*	*	*	*	*
<b>S-P Razem</b>	<b>9 679</b>	<b>9 796</b>	<b>9 489</b>	<b>9 604</b>	<b>-1,2</b>	<b>58,8</b>	<b>96,1</b>	<b>100,0</b>

\*masa schłodzona [MPS]; -masa poubojowa ciepła [MPC]

Tygodniowy ubój świń rzeźnych w ubojniach monitorowanych w ramach ZSRIR wyniósł 241 934 szt.

## Makroregiony skupu świń rzeźnych wg EUROP

Makroregion Północny: województwa - kujawsko-pomorskie, pomorskie, warmińsko-mazurskie.

Makroregion Środkowo-wschodni: województwa - łódzkie, mazowieckie, podlaskie.

Makroregion Południowo-wschodni: województwa - lubelskie, małopolskie, podkarpackie, śląskie, świętokrzyskie.

Makroregion Zachodni: województwa - dolnośląskie, lubuskie, opolskie, wielkopolskie, zachodnio-pomorskie.

### 1.2. Średnie ceny netto zakupu świń rzeźnych wg wagi żywej

CENA [zł/kg]			
MAKROREGIONY	07.07.2024	30.06.2024	Tygodniowa zmiana ceny
<b>POLSKA</b>	<b>7,42</b>	<b>7,50</b>	<b>-1,2</b>
REGION PÓŁNOCNY	7,44	7,51	-1,0
REGION ŚRODKOWO-WSCHODNI	7,42	7,51	-1,2
REGION POŁUDNIOWO-WSCHODNI	7,39	7,49	-1,2
REGION ZACHODNI	7,40	7,49	-1,2

\*Obliczane na podstawie cen za świnię wg masy poubojowej ciepłej (MPC) przy użyciu współczynnika wydajności rzeźnej podawanego przez GUS (0,78);

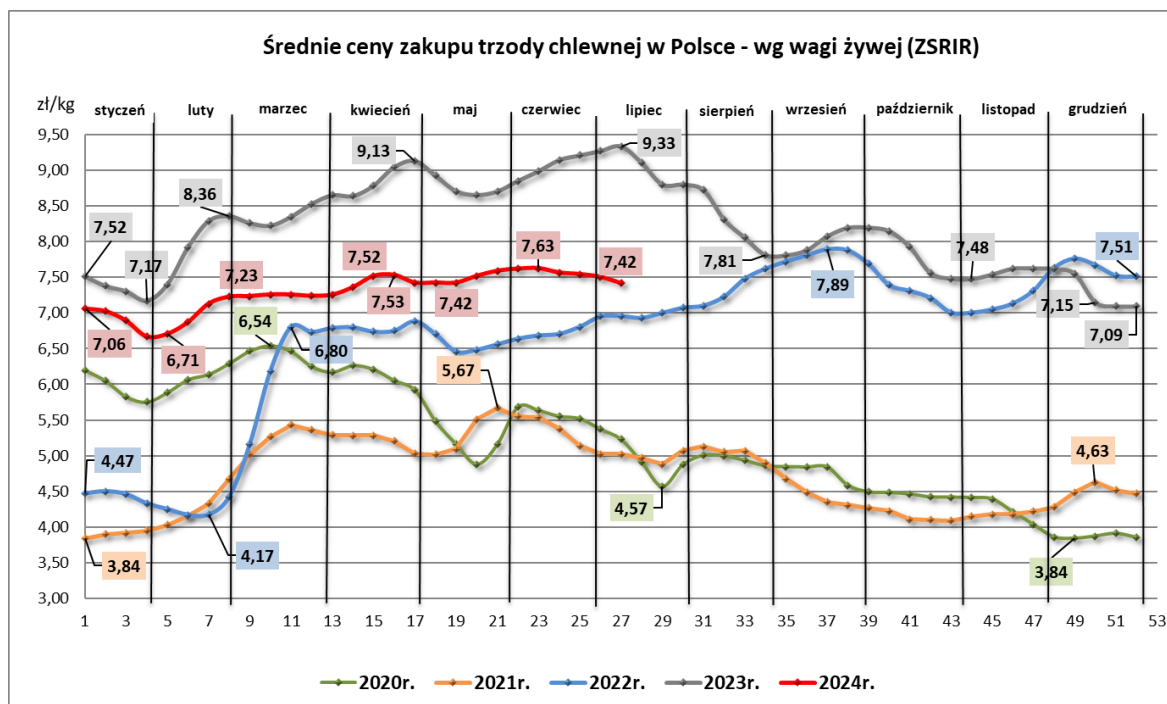

### 1.3. Struktura zakupu świń rzeźnych w Polsce wg klasyfikacji EUROP

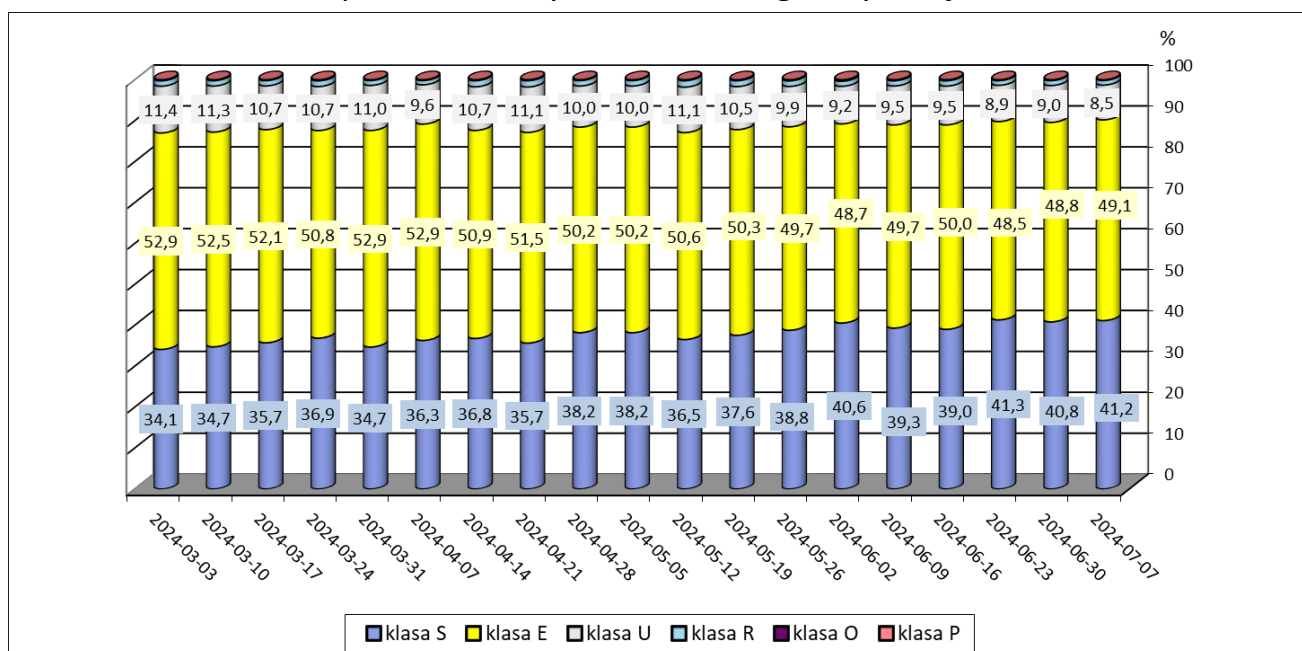

### 1.4. Roczne zmiany średniej ceny zakupu świń rzeźnych wg klasyfikacji EUROP i żywca wieprzowego [MPC]

POLSKA	CENA		Roczna zmiana ceny [%]
	[MPC] zł/tonę		
	07.07.2024	09.07.2023	
klasa S	9 586	12 052	-20,5
klasa E	9 515	11 963	-20,5
klasa U	9 210	11 679	-21,1
klasa R	8 891	11 389	-21,9
klasa O	8 120	11 067	-26,6
klasa P	*	*	*
<b>S-P Razem</b>	<b>9 508</b>	<b>11 966</b>	<b>-20,5</b>

### 1.5. Roczne zmiany średniej ceny sprzedaży półtuszy wieprzowych (bez Vat) przeznaczonych na rynek krajowy

CENY SPRZEDAŻY - PÓŁTUSZE WIEPRZOWE			
MAKROREGIONY	CENA [zł/tonę]		Roczna zmiana ceny [%]
	07.07.2024	09.07.2023	
POLSKA	10 809	13 283	-18,6
Południowo-wschodni	10 765	12 925	-16,7
Północny	*	*	*
Środkowo-wschodni	11 034	13 388	-17,6
Zachodni	10 724	13 250	-19,1

## 2. Sprzedaż wieprzowiny

### 2.1. Średnie ceny sprzedaży półtuszy wieprzowych w Polsce i makroregionach

CENY SPRZEDAŻY - PÓLTUSZE WIEPRZOWE			
MAKROREGIONY	CENA [zł/t]		Tygodniowa zmiana ceny [%]
	2024-07-07	2024-06-30	
<b>PÓLTUSZE WIEPRZOWE</b>			
<b>POLSKA</b>	<b>10 809</b>	<b>10 830</b>	<b>-0,2</b>
południowo-wschodni	10 765	10 251	5,0
północny	*	*	*
środkowo-wschodni	11 034	11 099	-0,6
zachodni	10 724	10 781	-0,5

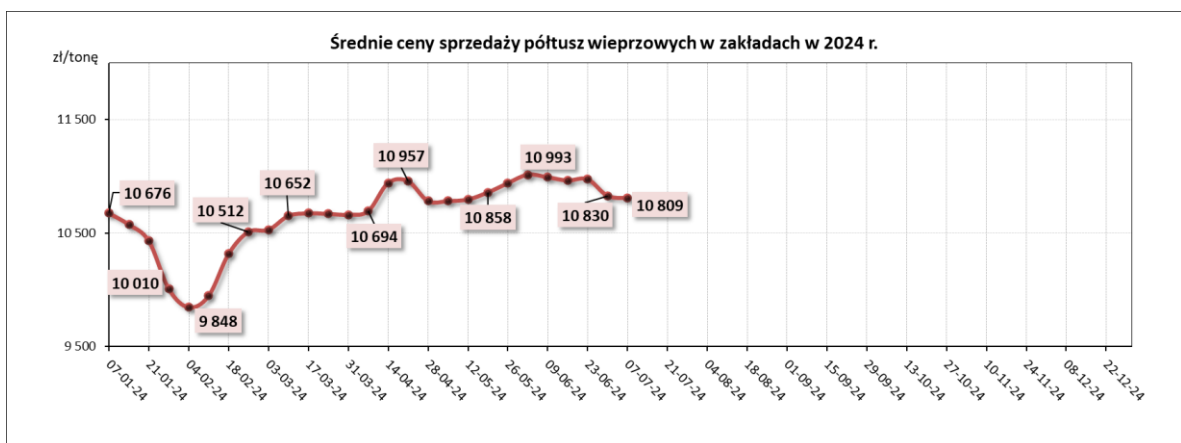

### 2.2. Średnie ceny sprzedaży mięsa wieprzowego w zakładach w Polsce

Towar	CENA [zł/tonę]		Tygodniowa zmiana ceny
	2024-07-07	2024-06-30	
schab środkowy bez kości	19 170	19 393	-1,2%
schab środkowy z kością	17 096	16 936	0,9%
szynka wieprzowa 4D	15 205	15 422	-1,4%
szynka wieprzowa z kością	10 962	10 924	0,3%
łopatka wieprzowa 4D	13 785	14 136	-2,5%
boczek z/kością+z/s+z/tł	12 387	12 578	-1,5%
boczek bez/kości+ z/s+z/tł	15 571	16 015	-2,8%
szynka gotowana	24 545	26 574	-7,6%
mięso mielone	16 358	16 798	-2,6%

### 2.3. Średnie ceny zakupu mięsa wieprzowego przez sieci handlowe w Polsce

Towar:	Cena w zł/tonę		Zmiana [%]
	07.07.2024	30.06.2024	
<b>konfekcjonowane</b>			
mięso mielone	15 533	15 637	-0,7
schab bez kości	19 094	19 131	-0,2
schab z kością	*	*	--
<b>luzem</b>			
mięso mielone	*	*	--
schab bez kości	19 871	20 580	-3,4
schab z kością	*	*	--

### 2.4. Graficzna prezentacja cen sprzedaży w zakładach i cen zakupu w sieciach handlowych

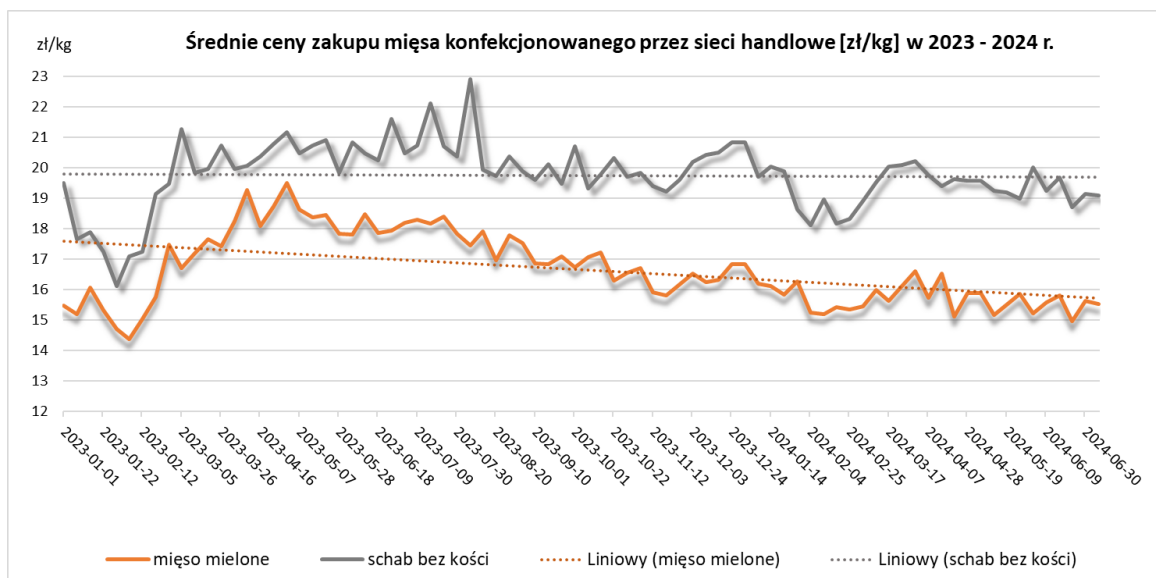
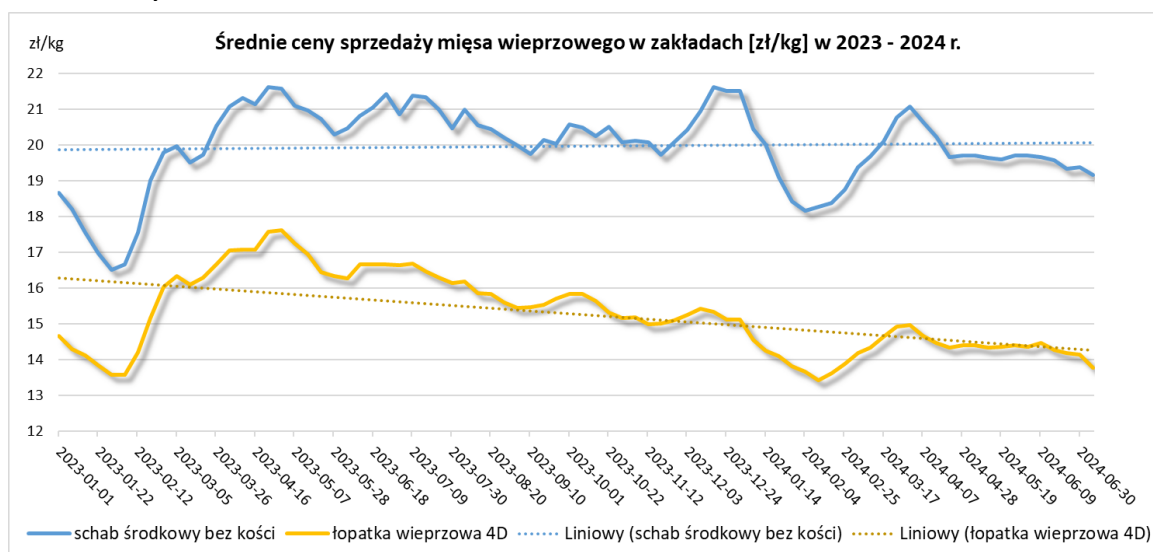

### 3. Graficzne prezentacje cen zakupu i sprzedaży na rynku wieprzowiny

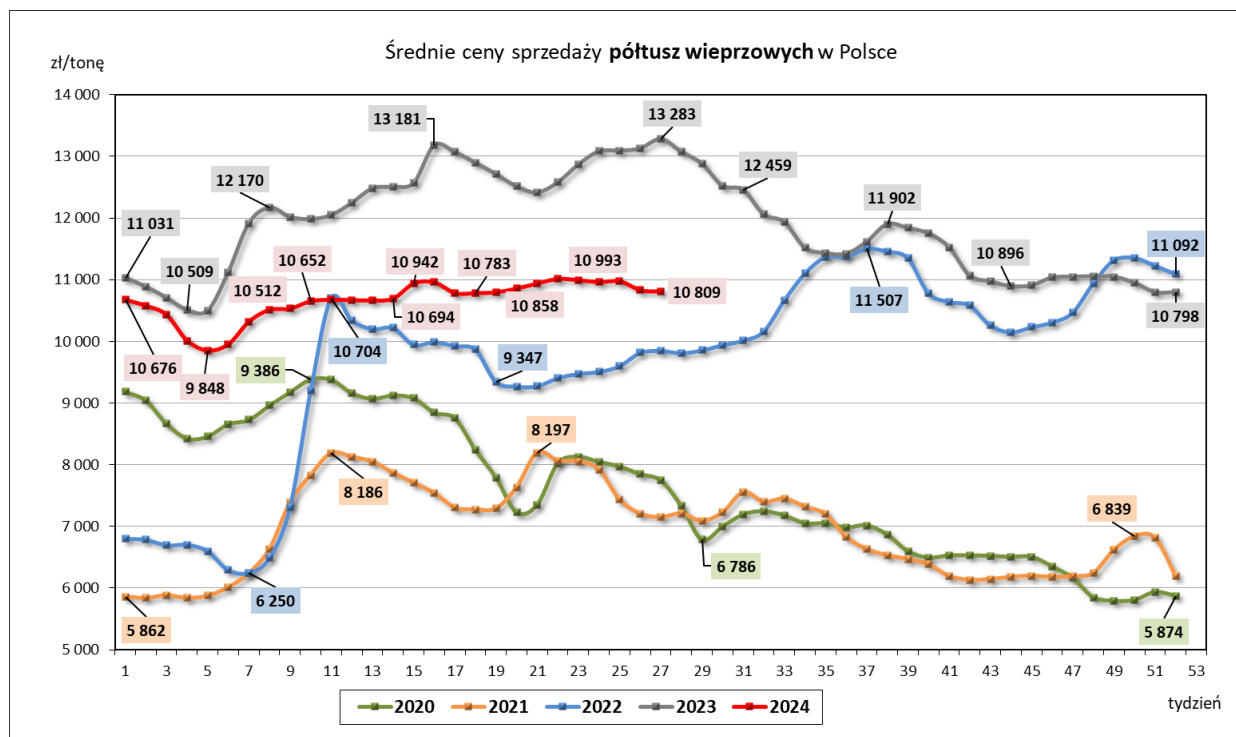
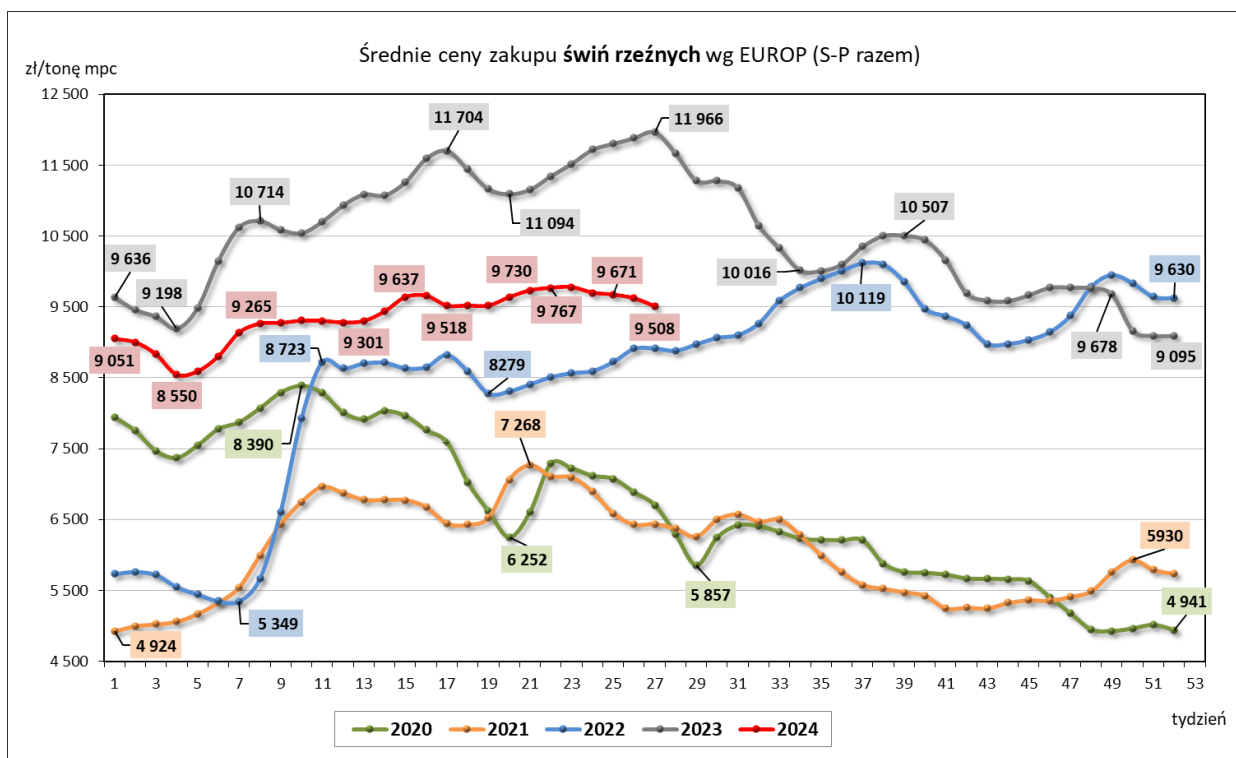



## 4. Miesięczne i roczne analizy cen

Zestawienie średnich miesięcznych cen rynkowych zakupu tuczników ubitych w maju i czerwcu 2024 r.

ZAKUP								
Klasa półtuszy wieprzowych wg EUROP	CENA [zł/t]				Zmiana ceny [%]	% mięsa w tuszy	Średnia masa tuszy [kg/szt.]	Struktura skupu [%]
	[MS]		[MPC]					
	czerwiec 2024	maj 2024	czerwiec 2024	maj 2024				
1	2	3	4	5	6	11	15	16
<b>POLSKA</b>								
klasa S	9972	9924	9777	9 730	0,48	61,5	95,3	40,1
klasa E	9893	9845	9699	9 652	0,49	57,9	97,1	49,2
klasa U	9592	9533	9404	9 346	0,62	53,2	98,3	9,2
klasa R	9284	9202	9102	9 021	0,89	48,2	99,2	1,2
klasa O	8481	8357	8315	8 193	1,48	43,3	104,3	0,2
klasa P	*	*	*	*	*	*	*	*
<b>S-P Razem</b>	<b>9885</b>	<b>9830</b>	<b>9692</b>	<b>9 638</b>	<b>0,56</b>	<b>58,8</b>	<b>96,5</b>	<b>100,0</b>
<b>REGION PÓŁNOCNY</b>								
klasa S	9952	9861	9757	9 668	0,92	61,6	93,5	39,1
klasa E	9900	9843	9706	9 650	0,58	58,0	96,2	50,1
klasa U	9547	9503	9359	9 316	0,46	53,2	97,6	9,4
klasa R	9152	9138	8973	8959	0,15	48,3	97,3	1,3
klasa O	8633	8654	8464	8484	-0,24	43,5	98,2	0,1
klasa P	*	*	*	*	*	*	*	*
<b>S-P Razem</b>	<b>9874</b>	<b>9799</b>	<b>9681</b>	<b>9 607</b>	<b>0,77</b>	<b>58,8</b>	<b>95,3</b>	<b>100,0</b>
<b>REGION ŚRODKOWO-WSCHODNI</b>								
klasa S	10 000	9 977	9 804	9 781	0,23	61,5	95,9	38,2
klasa E	9 906	9 869	9 712	9 676	0,37	57,9	97,4	52,0
klasa U	9 640	9 595	9 451	9 407	0,47	53,3	98,0	8,8
klasa R	9 395	9 353	9 211	9 170	0,45	48,3	98,7	0,9
klasa O	8946	8927	8771	8752	0,21	43,3	100,4	0,1
klasa P	*	*	*	*	*	*	*	*
<b>S-P Razem</b>	<b>9 912</b>	<b>9 878</b>	<b>9 718</b>	<b>9 684</b>	<b>0,34</b>	<b>58,8</b>	<b>96,9</b>	<b>100,0</b>
<b>REGION POŁUDNIOWO-WSCHODNI</b>								
klasa S	9 883	9 809	9 689	9 617	0,75	61,6	95,9	45,9
klasa E	9 839	9 777	9 646	9 586	0,63	57,9	96,8	43,7
klasa U	9 570	9 508	9 382	9 321	0,65	53,1	98,7	8,8
klasa R	9 283	9 164	9 101	8 984	1,29	48,2	100,3	1,4
klasa O	8 898	8 628	8 724	8 459	3,14	43,3	103,3	0,1
klasa P	*	*	*	*	*	*	*	*
<b>S-P Razem</b>	<b>9 826</b>	<b>9 749</b>	<b>9 633</b>	<b>9 558</b>	<b>0,79</b>	<b>59,0</b>	<b>96,6</b>	<b>100,0</b>
<b>REGION ZACHODNI</b>								
klasa S	9 995	9 962	9 799	9 767	0,33	61,4	95,5	41,2
klasa E	9 887	9 840	9 694	9 647	0,48	57,8	97,4	47,0
klasa U	9 576	9 497	9 389	9 311	0,83	53,1	99,0	9,8
klasa R	9 280	9 156	9 098	8 976	1,36	47,9	100,6	1,5
klasa O	8 315	8 173	8 152	8 013	1,74	43,3	106,6	0,4
klasa P	*	*	*	*	*	*	*	*
<b>S-P Razem</b>	<b>9 883</b>	<b>9 829</b>	<b>9 689</b>	<b>9 636</b>	<b>0,55</b>	<b>58,6</b>	<b>96,8</b>	<b>100,0</b>

Wykorzystanie możliwe wyłącznie z dokładnym podaniem źródła.

CENA [zł/kg]			Miesięczna zmiana ceny
MAKROREGIONY	czerwiec 2024	maj 2024	[%]
<b>POLSKA</b>	<b>7,56</b>	<b>7,52</b>	<b>0,56</b>
REGION PÓŁNOCNY	7,55	7,49	0,77
REGION ŚRODKOWO-WSCHODNI	7,58	7,55	0,34
REGION POŁUDNIOWO-WSCHODNI	7,51	7,45	0,79
REGION ZACHODNI	7,56	7,52	0,55

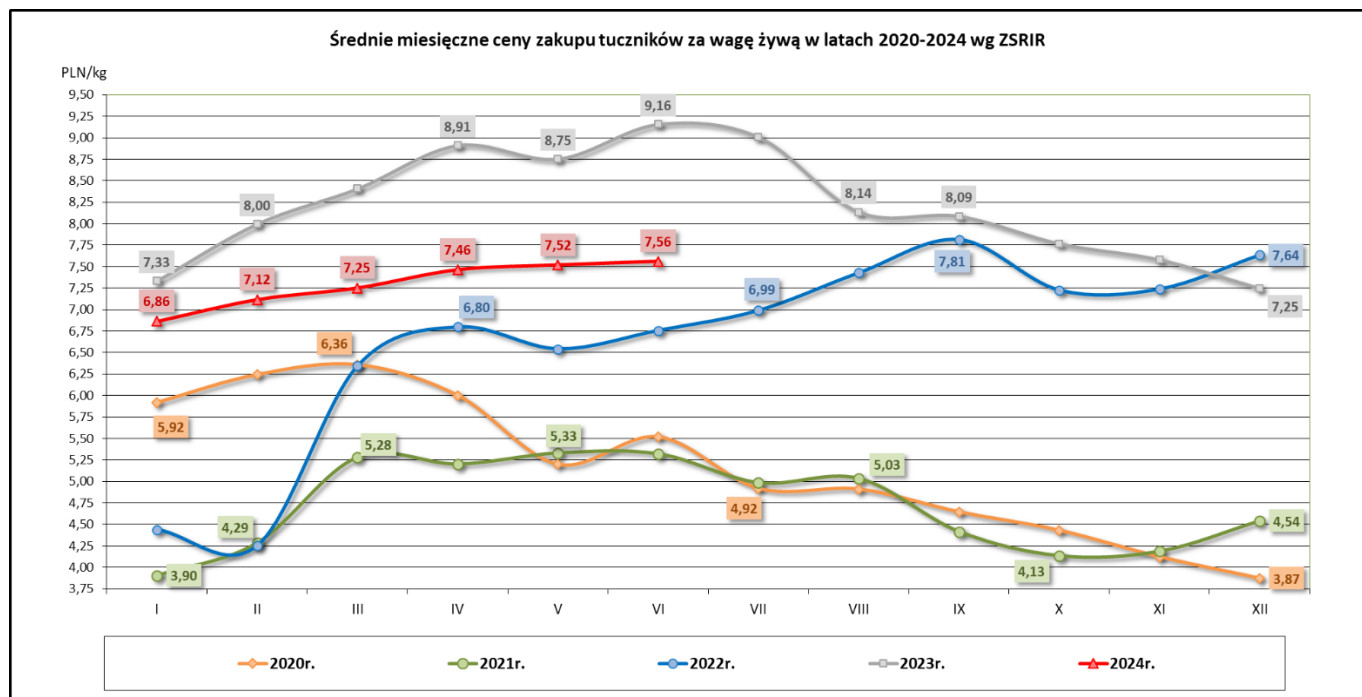

Średnie miesięczne ceny zakupu żywca wieprzowego w wadze żywej (zł/kg) bez VAT w latach 2020- 2024 wg Zintegrowanego Systemu Rolniczej Informacji Rynkowej (ZSRIR)

Miesiące	2024r.	2023r.	2022r.	2021r.	2020r.
I	6,86	7,33	4,44	3,90	5,92
II	7,12	8,00	4,25	4,29	6,24
III	7,25	8,41	6,35	5,28	6,36
IV	7,46	8,91	6,80	5,20	6,00
V	7,52	8,75	6,54	5,33	5,20
VI	7,56	9,16	6,76	5,32	5,52
VII		9,01	6,99	4,98	4,92
VIII		8,14	7,43	5,03	4,91
IX		8,09	7,81	4,41	4,64
X		7,77	7,23	4,13	4,43
XI		7,58	7,24	4,19	4,12
XII		7,25	7,64	4,54	3,87

Wykorzystanie możliwe wyłącznie z dokładnym podaniem źródła.

Zestawienie średnich **rocznych** cen rynkowych zakupu tuczników ubitych w 2021 i 2022 r.

SKUP								
Klasa półtuszy wieprzowych wg EUROP	CENA [zł/t]				Zmiana ceny [%]	% mięsa w tuszy	Średnia masa tuszy [kg/szt.]	Struktura skupu [%]
	[MS]		[MPC]					
	2022	2021	2022	2021				
1	2	3	4	5	6	11	15	16
<b>POLSKA</b>								
klasa S	8783	6290	8611	6 167	39,62	61,7	93,2	40,5
klasa E	8621	6187	8452	6 066	39,32	58,0	95,4	49,3
klasa U	8201	5867	8040	5 752	39,77	53,3	97,2	9,0
klasa R	7888	5548	7733	5 439	42,18	48,4	99,0	1,0
klasa O	6987	4710	6850	4 618	48,36	43,5	108,5	0,2
klasa P	*	*	*	*	*	*	*	*
<b>S-P Razem</b>	<b>8635</b>	<b>6176</b>	<b>8466</b>	<b>6 055</b>	<b>39,83</b>	<b>58,9</b>	<b>94,7</b>	<b>100,0</b>
<b>REGION PÓŁNOCNY</b>								
klasa S	8687	6379	8516	6 254	36,18	61,8	91,1	42,4
klasa E	8589	6194	8420	6 073	38,66	58,0	93,9	46,9
klasa U	8173	5824	8013	5 710	40,34	53,2	95,4	9,5
klasa R	7843	5510	7689	5 402	42,33	48,4	96,2	1,1
klasa O	7503	5134	7356	5 033	46,15	43,4	97,1	0,1
klasa P	*	*	*	*	*	*	*	*
<b>S-P Razem</b>	<b>8579</b>	<b>6203</b>	<b>8411</b>	<b>6 082</b>	<b>38,31</b>	<b>59,0</b>	<b>92,9</b>	<b>100,0</b>
<b>REGION ŚRODKOWO-WSCHODNI</b>								
klasa S	8873	6303	8699	6 179	40,78	61,6	93,6	41,6
klasa E	8663	6220	8493	6 098	39,28	57,9	95,8	49,6
klasa U	8218	5930	8057	5 814	38,57	53,3	97,1	8,0
klasa R	7959	5677	7803	5 565	40,21	48,4	98,0	0,7
klasa O	7586	5249	7437	5 146	44,53	43,3	97,5	0,1
klasa P	*	*	*	*	*	*	*	*
<b>S-P Razem</b>	<b>8707</b>	<b>6214</b>	<b>8536</b>	<b>6 092</b>	<b>40,12</b>	<b>59,0</b>	<b>95,0</b>	<b>100,0</b>
<b>REGION POŁUDNIOWO-WSCHODNI</b>								
klasa S	8741	6160	8569	6 039	41,89	61,5	92,2	42,5
klasa E	8634	6065	8464	5 946	42,36	58,0	94,5	47,1
klasa U	8304	5780	8141	5 667	43,67	53,1	97,2	9,0
klasa R	7969	5449	7813	5 342	46,26	48,2	100,3	1,3
klasa O	7229	4820	7087	4 726	49,97	43,5	103,4	0,1
klasa P	*	*	*	*	*	*	*	*
<b>S-P Razem</b>	<b>8637</b>	<b>6061</b>	<b>8467</b>	<b>5 942</b>	<b>42,50</b>	<b>58,9</b>	<b>93,9</b>	<b>100,0</b>
<b>REGION ZACHODNI</b>								
klasa S	8761	6281	8589	6 158	39,49	61,7	94,6	37,3
klasa E	8590	6198	8421	6 076	38,59	58,1	96,0	51,4
klasa U	8162	5867	8002	5 752	39,12	53,5	98,5	9,7
klasa R	7832	5514	7678	5 406	42,04	48,5	100,6	1,2
klasa O	6813	4452	6679	4 365	53,03	43,6	112,5	0,3
klasa P	*	*	*	*	*	*	*	*
<b>S-P Razem</b>	<b>8593</b>	<b>6167</b>	<b>8424</b>	<b>6 046</b>	<b>39,35</b>	<b>58,8</b>	<b>95,8</b>	<b>100,0</b>

Wykorzystanie możliwe wyłącznie z dokładnym podaniem źródła.

SKUP					
MAKROREGIONY	CENA [zł/kg]				Roczna zmiana ceny [%]
	[MPC]		Cena żywca wieprzowego		
	2022	2021	2022	2021	
POLSKA	8 466	6 055	6,60	4,72	39,8
REGION PÓŁNOCNY	8 411	6 082	6,56	4,74	38,3
REGION ŚRODKOWO-WSCHODNI	8 536	6 092	6,66	4,75	40,1
REGION POŁUDNIOWO WSCHODNI	8 467	5 942	6,60	4,63	42,5
REGION ZACHODNI	8 424	6 046	6,57	4,72	39,3

## 5. Średnie ceny zakupu trzody chlewnej w Polsce i w UE - kl. E

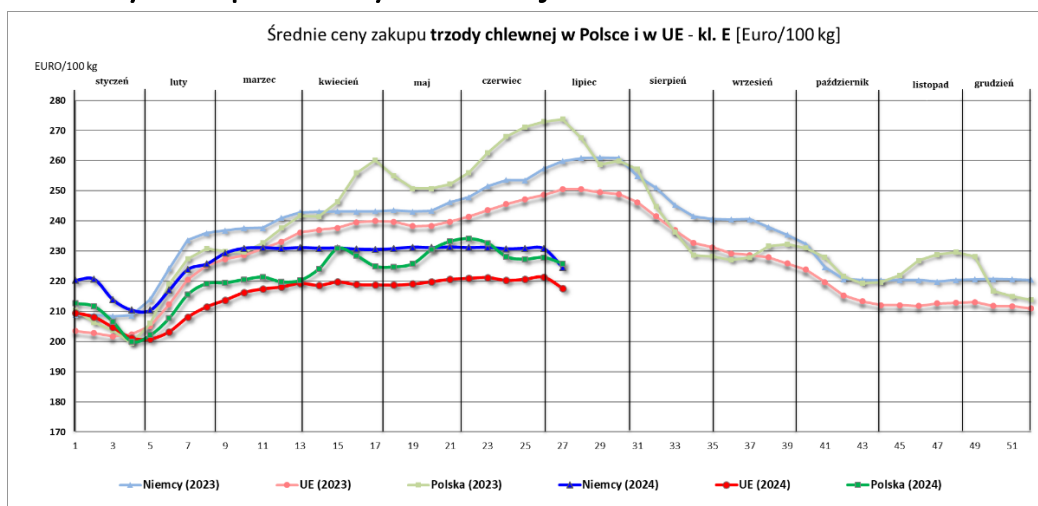

Week	1	2	3	4	5	6	7	8	9	10	11	12	13
<b>2024 (week beginning)</b>	2024-01-01	2024-01-08	2024-01-15	2024-01-22	2024-01-29	2024-02-05	2024-02-12	2024-02-19	2024-02-26	2024-03-04	2024-03-11	2024-03-18	2024-03-25
Niemcy (2023)	209	209	208	209	214	224	234	236	237	238	238	241	243
Niemcy (2024)	220	221	214	210	210	217	224	226	229	231	231	231	231
UE (2023)	203	203	202	202	205	212	221	225	227	229	231	233	236
UE (2024)	210	208	205	201	201	203	208	212	214	216	217	218	219
Polska (2023)	210	206	204	199	206	219	227	231	230	230	233	238	242
Polska (2024)	213	212	207	200	202	208	216	219	219	221	221	220	220

14	15	16	17	18	19	20	21	22	23	24	25	26
2024-04-01	2024-04-08	2024-04-15	2024-04-22	2024-04-29	2024-05-06	2024-05-13	2024-05-20	2024-05-27	2024-06-03	2024-06-10	2024-06-17	2024-06-24
243	243	243	243	244	243	243	246	248	251	254	253	257
231	231	231	230	231	231	231	231	231	231	231	231	231
237	238	240	240	240	238	238	240	241	244	246	247	249
219	220	219	219	219	219	220	221	221	221	220	221	221
241	246	256	260	255	251	251	252	256	263	268	271	273
224	231	228	225	225	226	230	233	234	233	228	227	228

27	28	29	30	31	32	33	34	35	36	37	38	39
2024-07-01	2024-07-08	2024-07-15	2024-07-22	2024-07-29	2024-08-05	2024-08-12	2024-08-19	2024-08-26	2024-09-02	2024-09-09	2024-09-16	2024-09-23
260	261	261	261	255	251	245	242	241	241	241	238	235
224												
251	251	249	249	246	241	237	233	231	229	229	228	226
218												
274	267	259	260	257	245	236	229	228	227	228	232	232
226												

40	41	42	43	44	45	46	47	48	49	50	51	52
2024-09-30	2024-10-07	2024-10-14	2024-10-21	2024-10-28	2024-11-04	2024-11-11	2024-11-18	2024-11-25	2024-12-02	2024-12-09	2024-12-16	2024-12-23
232	225	221	220	220	220	220	220	220	221	221	221	220
224	220	215	213	212	212	212	213	213	213	212	212	211
231	228	222	219	220	222	227	229	230	228	217	215	214

## 6. Pogłowie trzody chlewnej według stanu w grudniu 2023 roku (dane wstępne) Źródło: dane GUS

↑ 1,5%

Wzrost pogłowia świń w grudniu r/r

Według wstępnych danych pogłowie świń\* w grudniu 2023 r. liczyło 9769,7 tys. sztuk, wykazując w porównaniu z analogicznym okresem ubiegłego roku wzrost o 1,5%. Spadek pogłowia wystąpił w jednej grupie świń, w grupie trzody chlewnej na ubój, gdzie wyniósł 2,1%.

Wyszczególnienie	12 2023 w tys. sztuk	12 2022=100	06 2023=100
Świnie	9769,7	101,5	103,5
Prosięta o wadze do 20 kg	2006,7	106,1	99,6
Warchlaki o wadze od 20 kg do 50 kg	2835,7	101,7	98,8
Trzoda chlewna na ubój o wadze 50 kg i więcej (tuczniki)	4252,9	97,9	107,7
Trzoda chlewna na chów o wadze 50 kg i więcej	674,4	111,9	112,3
w tym lochy razem	663,3	111,9	112,3
w tym lochy prośne	456,5	112,8	108,2

Pogłowie świń w grudniu 2023 r. wyniosło 9769,7 tys. sztuk. W strukturze stada zwiększył się udział loch o 0,6 p. proc. w stosunku do grudnia 2022 r.

**W strukturze stada trzody chlewnej ogółem udział poszczególnych grup produkcyjno – użytkowych w grudniu 2023 roku wynosił:**

- prosięta o wadze do 20 kg – 20,5%,
- warchlaki o wadze od 20 kg do 50 kg – 29,0%,
- trzoda chlewna o wadze 50 kg i więcej, z przeznaczeniem na ubój – 43,5%,
- trzoda chlewna o wadze 50 kg i więcej, z przeznaczeniem na chów – 6,9%,
- w tym:
- lochy na chów razem – 6,8%,
- w tym lochy prośne – 4,7%.

Największy udział w strukturze stada stanowiło pogłowie tuczników – 41,9%

Wykres 1. Pogłowie trzody chlewnej i loch w czerwcu 2019 - 2023

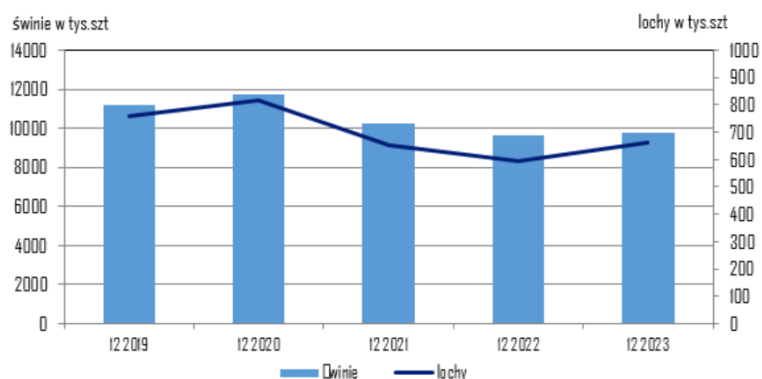

## 7. Handel zagraniczny wieprzowiną – trzodą żywą i mięsem wieprzowym

**UWAGA:** Dane są w trakcie weryfikacji - mogą być obarczone istotnymi błędami.

### HANDEL ZAGRANICZNYMI TOWARAMI Z RYNKU WIEPRZOWINY

w okresie: IV 2024 (dane wstępne)

HANDEL ZAGRANICZNY	Wartość [tys. EUR]		Wolumen [tony]		Roczna zmiana obrotów [%]
	IV 2023 r.	IV 2024 r.	IV 2023 r.	IV 2024 r.	
<b>EKSPORT</b>	<b>OGÓŁEM</b>	<b>OGÓŁEM</b>	<b>OGÓŁEM</b>	<b>OGÓŁEM</b>	
ŚWINIE ŻYWE (ogółem) - (kod CN 0103)	1 577	1 011	862	556	-35,4
MIĘSO WIEPRZOWE - (kod CN 0203)	272 241	285 967	101 300	109 115	7,7
<b>IMPORT</b>	<b>OGÓŁEM</b>	<b>OGÓŁEM</b>	<b>OGÓŁEM</b>	<b>OGÓŁEM</b>	<b>Roczna zmiana obrotów [%]</b>
ŚWINIE ŻYWE (ogółem) - (kod CN 0103)	231 109	282 428	77 738	83 977	8,0
MIĘSO WIEPRZOWE - (kod CN 0203)	573 034	618 732	215 867	221 141	2,4

Źródło danych: Ministerstwo Finansów.

\* dane wstępne

Wybrane towary	SALDO			
	IV 2023 r.	IV 2024 r.	IV 2023 r.	IV 2024 r.
ŚWINIE ŻYWE (ogółem) - (kod CN 0103)	-229 532	-281 416	-76 877	-83 420
MIĘSO WIEPRZOWE - (kod CN 0203)	-300 793	-332 765	-114 567	-112 025

Wykorzystanie możliwe wyłącznie z dokładnym podaniem źródła.

UWAGA: Dane w trakcie weryfikacji - mogą być obarczone istotnymi błędami

## EKSPORT MIĘSA WIEPRZOWEGO Z POLSKI

Eksport z Polski mięsa wieprzowego (kod 0203) - według ważniejszych krajów w okresie IV 2024\*

EKSPORT			
IV 2023 r.			
Kraj	Wartość [tys. EUR]	Wartość [tys. PLN]	Wolumen [tony]
<b>OGÓŁEM</b>	<b>272 241</b>	<b>1 281 850</b>	<b>101 300</b>
Republika Czeska	39 298	185 117	10 971
Słowacja	23 901	112 556	7 856
Wielka Brytania	22 376	105 344	6 426
Rumunia	16 918	79 587	6 732
Niemcy	16 518	77 862	8 042
Włochy	15 801	74 388	6 916
Węgry	15 557	73 235	5 549
Litwa	14 457	68 063	4 698
Holandia	13 700	64 540	4 625
Hiszpania	13 533	63 681	4 350
Hongkong	9 645	45 470	5 482
Stany Zjednoczone Ameryki	9 321	43 931	3 178
Łotwa	8 018	37 719	2 339
Dania	7 916	37 274	2 783
Estonia	6 345	29 882	2 144
Irlandia	4 815	22 640	1 373
Belgia	3 889	18 311	1 421
Moldowa	3 667	17 239	1 216
Ukraina	3 558	16 684	2 048
Bułgaria	3 383	15 949	1 269
Nowa Zelandia	2 514	11 805	718
Grecja	2 047	9 641	702
Chorwacja	1 977	9 292	651
Wietnam	1 973	9 305	2 122

\* - Dane wstępne

EKSPORT			
IV 2024 r.			
Kraj	Wartość [tys. EUR]	Wartość [tys. PLN]	Wolumen [tony]
<b>OGÓŁEM</b>	<b>285 967</b>	<b>1 240 252</b>	<b>109 115</b>
Wielka Brytania	29 862	129 425	7 911
Republika Czeska	29 383	127 426	8 242
Słowacja	25 146	109 037	8 576
Rumunia	23 343	101 264	9 319
Węgry	20 269	87 897	7 303
Niemcy	19 831	85 944	11 223
Hiszpania	17 979	77 986	5 775
Litwa	16 819	72 966	5 518
Włochy	15 964	69 275	7 215
Stany Zjednoczone Ameryki	13 130	56 966	3 913
Łotwa	10 595	45 941	3 295
Dania	8 830	38 304	3 030
Holandia	8 653	37 554	3 130
Estonia	7 738	33 584	2 765
Moldowa	4 649	20 148	1 437
Hongkong	3 543	15 361	2 989
Nowa Zelandia	3 118	13 538	938
Irlandia	2 885	12 502	845
Bułgaria	2 589	11 237	951
Belgia	2 562	11 109	1 766
Wietnam	2 280	9 900	2 895
Grecja	2 210	9 596	718
Chorwacja	2 146	9 304	680
Wybrzeże Kości Słoniowej	1 496	6 494	2 301

\* - Dane wstępne

## EKSPORT ŚWIŃ Z POLSKI

Eksport z Polski świń żywych (ogółem) (kod 0103) - według ważniejszych krajów w okresie IV 2024\*

EKSPORT				
IV 2023 r.				
Kraj	Wartość [tys. EUR]	Wartość [tys. PLN]	Wolumen [tony]	Wolumen [tys. szt.]
<b>OGÓŁEM</b>	<b>1 577</b>	<b>7 428</b>	<b>862</b>	<b>6,9</b>
Słowacja	1 417	6 675	773	6,2
Holandia	91	429	48	0,4
Rumunia	69	323	40	0,3

\* - Dane wstępne

EKSPORT				
IV 2024 r.				
Kraj	Wartość [tys. EUR]	Wartość [tys. PLN]	Wolumen [tony]	Wolumen [tys. szt.]
<b>OGÓŁEM</b>	<b>1 011</b>	<b>4 390</b>	<b>556</b>	<b>4,1</b>
Słowacja	410	1 777	228	1,8
Chorwacja	279	1 215	157	1,0
Rumunia	237	1 029	125	1,0
Włochy	85	369	47	0,3

\* - Dane wstępne

## IMPORT MIĘSA WIEPRZOWEGO DO POLSKI

Import do Polski mięsa wieprzowego (kod 0203) - według ważniejszych krajów w okresie IV 2024\*

IMPORT			
IV 2023 r.			
Kraj	Wartość [tys. EUR]	Wartość [tys. PLN]	Wolumen [tony]
<b>OGÓŁEM</b>	<b>573 034</b>	<b>2 696 687</b>	<b>215 867</b>
Dania	128 219	603 030	53 409
Niemcy	124 175	584 263	44 378
Belgia	121 803	573 447	49 405
Hiszpania	75 330	354 610	23 446
Holandia	66 034	310 850	24 114
Francja	17 381	81 774	6 713
Irlandia	10 487	49 321	4 080
Szwecja	7 885	37 143	1 601
Węgry	5 944	28 009	3 075
Włochy	2 968	13 955	957
Słowacja	2 620	12 342	799
Wielka Brytania	2 557	12 028	1 046
Finlandia	2 523	11 869	594
Republika Czeska	2 306	10 872	1 214

\* - Dane wstępne

IMPORT			
IV 2024 r.			
Kraj	Wartość [tys. EUR]	Wartość [tys. PLN]	Wolumen [tony]
<b>OGÓŁEM</b>	<b>618 732</b>	<b>2 683 238</b>	<b>221 141</b>
Dania	146 740	636 543	57 862
Niemcy	136 948	593 665	43 106
Belgia	112 780	489 117	46 402
Hiszpania	104 670	454 018	30 264
Holandia	59 415	257 564	23 702
Francja	15 939	69 121	6 525
Irlandia	14 363	62 321	5 184
Węgry	7 979	34 569	3 525
Szwecja	7 442	32 288	1 043
Finlandia	2 789	12 095	415
Portugalia	2 343	10 163	658
Wielka Brytania	2 343	10 171	712
Włochy	1 732	7 521	491
Republika Czeska	1 047	4 533	575

\* - Dane wstępne

## IMPORT ŚWIŃ DO POLSKI

Import do Polski świń żywych (ogółem) (kod 0103) - według ważniejszych krajów w okresie IV 2024\*

IMPORT				
IV 2023 r.				
Kraj	Wartość [tys. EUR]	Wartość [tys. PLN]	Wolumen [tony]	Wolumen [tys. szt.]
<b>OGÓŁEM</b>	<b>231 109</b>	<b>1 087 903</b>	<b>77 738</b>	<b>2 316,2</b>
Dania	203 601	958 459	63 863	2 132,4
Niemcy	9 945	46 794	4 876	49,1
Litwa	8 793	41 390	5 427	51,7
Łotwa	3 624	17 047	1 586	41,2
Holandia	2 365	11 132	749	21,0
Republika Czeska	1 459	6 870	659	8,5
Węgry	401	1 875	131	4,9

\* - Dane wstępne

IMPORT				
IV 2024 r.				
Kraj	Wartość [tys. EUR]	Wartość [tys. PLN]	Wolumen [tony]	Wolumen [tys. szt.]
<b>OGÓŁEM</b>	<b>282 428</b>	<b>1 224 689</b>	<b>83 977</b>	<b>2 620,2</b>
Dania	261 842	1 135 424	74 610	2 495,3
Niemcy	9 105	39 501	4 416	46,5
Litwa	3 642	15 814	2 011	18,3
Łotwa	2 073	8 986	768	22,5
Holandia	1 777	7 699	451	12,2

\* - Dane wstępne

Wykorzystanie możliwe wyłącznie z dokładnym podaniem źródła.

Biuletyn „*Rynek mięsa wieprzowego*” ukazuje się w każdy czwartek.

**Wydawca:**

Ministerstwo Rolnictwa i Rozwoju Wsi,  
Departament Rynków Rolnych i Transformacji Energetycznej Obszarów Wiejskich  
ul. Wspólna 30, 00-930 Warszawa,  
tel. (022) 623-16-32, fax (022) 623-23-00.

E-mail: [biuletyn@minrol.gov.pl](mailto:biuletyn@minrol.gov.pl)

Autor: Aleksandra Chylińska tel. (022) 623-16-63; E-mail: [Aleksandra.Chylinska@minrol.gov.pl](mailto:Aleksandra.Chylinska@minrol.gov.pl)

Biuletyny są dostępne pod adresem: Internet: <http://www.minrol.gov.pl>