

Meldunki epidemiologiczne

Zachorowania i podejrzenia zachorowań na grypę w Małopolsce

Sekcja Budżetu Zadaniowego, Planowania i Analiz – Wojewódzka Stacja Sanitarno-Epidemiologiczna w Krakowie

Rok: 2021

Miesiąc: styczeń

Numer: 1B (2)

Okres: 8-15 stycznia

Analiza za okres od 8 do 15 stycznia 2021 r.

Zachorowania i podejrzenia zachorowań na grypę w okresie od 8 do 15 stycznia 2021 r. wg wieku i powiatów

Powiat	Ogółem			Wiek (ukończone lata)							
	liczba	zapadalność ¹⁾	wzrost /spadek zapadalności ^{2,3)}	0-4		5-14		15-64		65+	
				liczba	zapadalność ¹⁾	liczba	zapadalność ¹⁾	liczba	zapadalność ¹⁾	liczba	zapadalność ¹⁾
MAŁOPOLSKA	2 758	10,10	3,57	736	49,45	411	14,06	1 280	7,04	331	7,03
bocheński	326	38,08	1,10	89	176,92	29	28,28	168	29,44	40	30,15
brzeski	54	7,25	-8,40	12	30,76	8	9,55	27	5,35	7	5,97
chrzanowski	28	2,82	2,82	3	6,95	3	3,19	20	3,04	2	1,01
dąbrowski	48	10,14	-12,56	10	42,79	3	6,33	26	7,96	9	11,88
gorlicki	24	2,76	1,71	3	6,80	1	1,02	12	2,06	8	5,47
m. Kraków	150	2,40	-1,93	30	8,18	16	2,79	100	2,47	4	0,32
krakowski	14	0,62	-0,04	3	2,52	2	0,78	7	0,46	2	0,56
limanowski	0	0,00	-2,49	0	0,00	0	0,00	0	0,00	0	0,00
miechowski	192	49,29	2,64	37	207,03	21	55,09	101	39,97	33	40,81
myślenicki	105	10,26	-2,36	50	80,67	6	4,83	45	6,49	4	2,78
Nowy Sącz i nowosądecki	77	3,20	1,16	25	17,34	8	2,76	38	2,34	6	1,71
nowotarski	40	2,61	2,08	23	27,86	5	2,87	7	0,67	5	2,12
olkuski	134	15,10	4,80	27	70,53	15	17,52	78	13,35	14	7,82
oświęcimski	0	0,00	-0,09	0	0,00	0	0,00	0	0,00	0	0,00
proszowicki	159	46,05	13,61	35	210,34	26	74,70	78	33,82	20	31,66
suski	122	18,11	6,41	2	5,57	7	9,14	55	12,17	58	53,21
Tarnów i tarnowski	916	36,98	28,49	286	242,31	228	90,30	337	20,16	65	14,93
wadowicki	121	9,45	8,74	27	38,55	16	11,10	59	6,86	19	9,26
wielicki	213	20,48	20,48	58	93,90	16	12,52	106	15,18	33	21,72
tatrzański	35	6,42	-2,80	16	56,63	1	1,69	16	4,41	2	2,10

ZAPADALNOŚĆ¹⁾
W OKRESIE OD 8 DO 15
STYCZNIA 2021 R. ORAZ
W POPRZEDNIM OKRESIE
SPRAWOZDAWCZYM³⁾
WG WIEKU

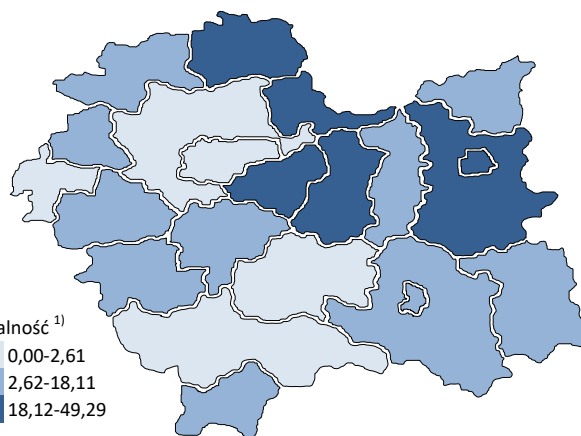
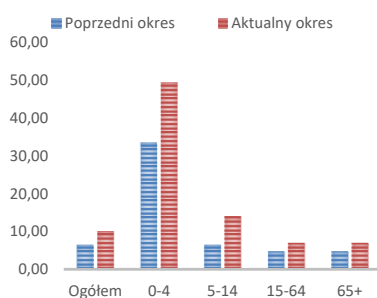

Objaśnienia:

- 1) Przeciętna dzienna zapadalność na 100 tys. ludności wg stanu w dniu 30 czerwca 2020 r.
- 2) Różnica w stosunku do poprzedniego okresu sprawozdawczego.
- 3) Okres od 1 do 7 stycznia 2021 r.

Zapadalność ¹⁾ na grypę i podejrzenia grypy w sezonie epidemicznym 2020/2021 w porównaniu z poprzednimi sezonami wg okresowych meldunków

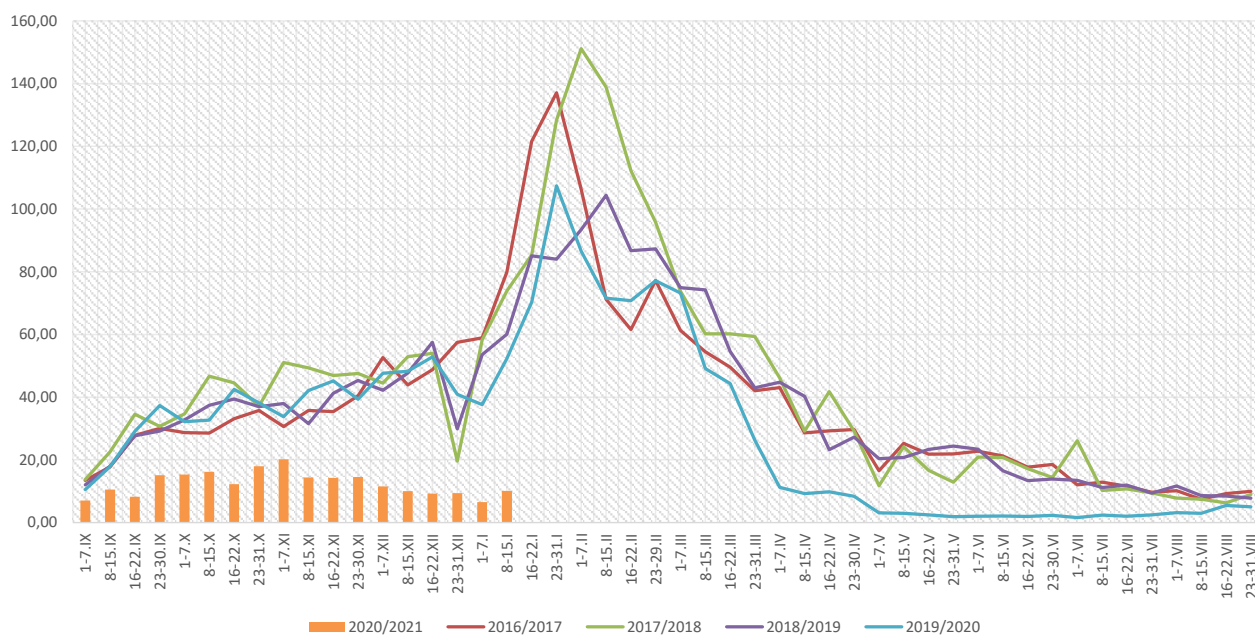

Zapadalność ¹⁾ na grypę i podejrzenia grypy w okresie od 16 stycznia 2020 r. do 15 stycznia 2021 r. wg wieku i okresowych meldunków

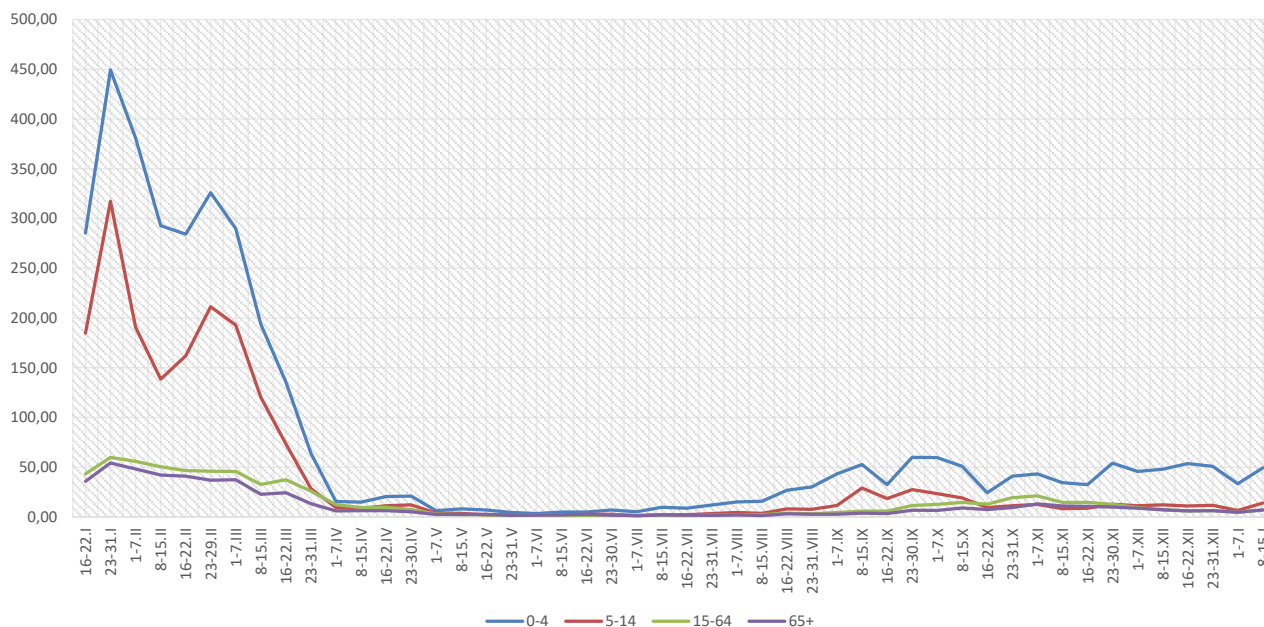

Objaśnienia:

- 1) Przeciętna dzienna zapadalność na 100 tys. ludności, przy czym ludność wg stanu w dniu:
- 30 czerwca 2019 r. dla meldunków z okresu do 30 września 2020 r.,
 - 31 grudnia 2019 r. dla meldunków z okresu od 1 października 2020 r. do 31 grudnia 2020 r.,
 - 30 czerwca 2020 r. dla meldunków z okresu od 1 stycznia 2021 r.

Zachorowania i podejrzenia zachorowań na grypę w sezonie epidemicznym 2020/2021 w porównaniu z poprzednimi sezonami wg okresowych meldunków

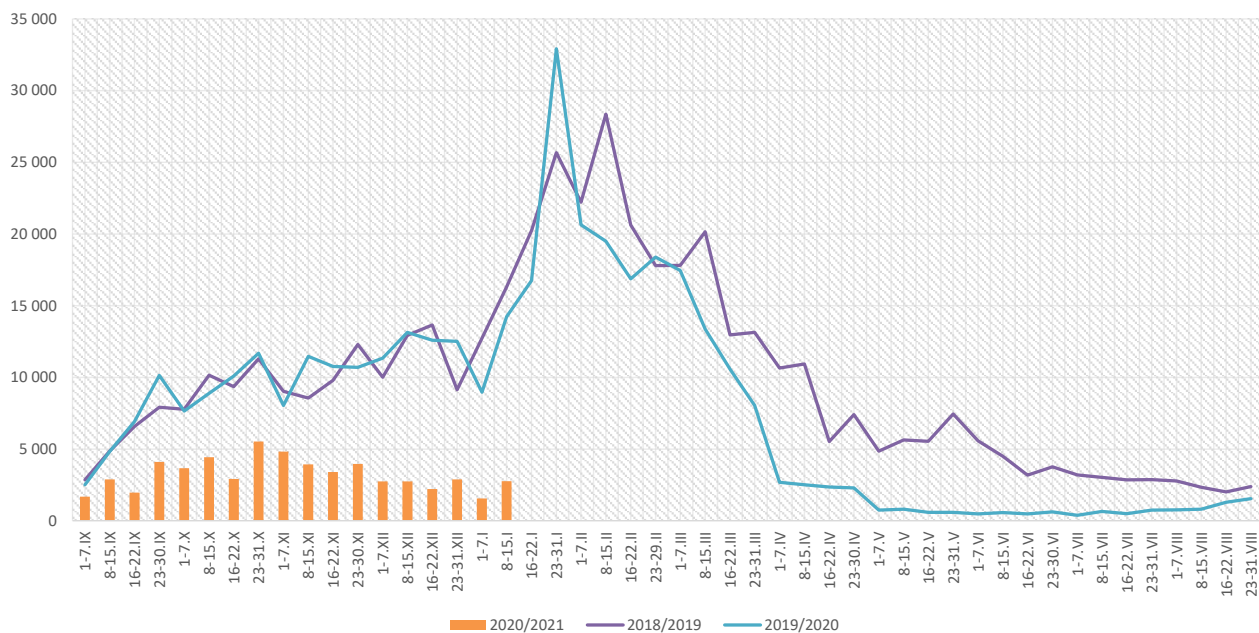

Skierowani do szpitala z powodu grypy lub podejrzenia grypy w okresie od 8 do 15 stycznia 2021 r. wg przyczyn i powiatów								
Powiat	Ogółem		Przyczyny skierowania do szpitala ¹⁾					
			objawy ze strony układu krążenia		objawy ze strony układu oddechowego		inne przyczyny	
	liczba	% ²⁾	liczba	% ³⁾	liczba	% ³⁾	liczba	% ³⁾
MAŁOPOLSKA	4	0,15%	0	0,0%	4	100,0%	0	0,0%
bocheński	1	0,31%			1	100,0%		
brzeski								
chrzanowski								
dąbrowski								
gorlicki								
m. Kraków								
krakowski	1	7,14%			1	100,0%		
limanowski								
miechowski								
myślenicki								
Nowy Sącz i nowosądecki								
nowotarski								
olkuski								
oświęcimski								
proszowicki								
suski								
Tarnów i tarnowski								
wadowicki	2	1,65%			2	100,0%		
wielicki								
tatrzański								

Objaśnienia:

- 1) Jedna osoba może być wykazana w kilku rubrykach.
- 2) W stosunku do ogółu zgłoszonych zachorowań i podejrzeń zachorowań na grypę.
- 3) W stosunku do ogółu osób skierowanych do szpitala z powodu grypy lub podejrzenia grypy.

Zgony z powodu grypy i podejrzeń grypy w okresie od 8 do 15 stycznia 2021 r. wg wieku i powiatów

Powiat	Ogółem	Wiek (ukończone lata)			
		0-4	5-14	15-64	65+
MAŁOPOLSKA	-	-	-	-	-
bocheński	-	-	-	-	-
brzeski	-	-	-	-	-
chrzanowski	-	-	-	-	-
dąbrowski	-	-	-	-	-
gorlicki	-	-	-	-	-
m. Kraków	-	-	-	-	-
krakowski	-	-	-	-	-
limanowski	-	-	-	-	-
miechowski	-	-	-	-	-
myślenicki	-	-	-	-	-
Nowy Sącz i nowosądecki	-	-	-	-	-
nowotarski	-	-	-	-	-
olkuski	-	-	-	-	-
oświęcimski	-	-	-	-	-
proszowicki	-	-	-	-	-
suski	-	-	-	-	-
Tarnów i tarnowski	-	-	-	-	-
wadowicki	-	-	-	-	-
wielicki	-	-	-	-	-
tatrzański	-	-	-	-	-

Źródła danych:

Liczby zachorowań, podejrzeń zachorowań oraz zgonów: Dane z okresowych, zbiorczych „Meldunków o zachorowaniach i podejrzaniach zachorowań na grypę”, nadsyłanych do powiatowych stacji sanitarno-epidemiologicznych przez wszystkie jednostki ochrony zdrowia, do których zgłosili się chorzy, oraz dane ze zgłoszeń zgonów nadsyłanych do powiatowych i/lub wojewódzkich stacji sanitarno-epidemiologicznych przez lekarzy, przesyłane przez wojewódzkie stacje sanitarno-epidemiologiczne w formie zagregowanej do Zakładu Epidemiologii NIZP-PZH.

W "Meldunkach" - zgodnie z definicją grypy przyjętą na potrzeby nadzoru nad chorobami zakaźnymi w krajach Unii Europejskiej (Dz.U. L 262 z 27.9.2012) - wykazuje się grypę (rozpoznaną klinicznie i/lub laboratoryjnie) oraz wszystkie rozpoznane klinicznie zachorowania grypopodobne i ostre zakażenia dróg oddechowych spełniające kryteria definicji.

Analiza za okres od 1 stycznia do 15 stycznia 2021 r.

Zachorowania i podejrzenia zachorowań na grypę w okresie od 1 stycznia do 15 stycznia 2021 r. wg wieku i powiatów

Powiat	Ogółem		Wiek (ukończone lata)							
			0-4		5-14		15-64		65+	
	liczba	zapadalność ¹⁾	liczba	zapadalność ¹⁾	liczba	zapadalność ¹⁾	liczba	zapadalność ¹⁾	liczba	zapadalność ¹⁾
MAŁOPOLSKA	4 318	8,43	1 171	41,97	579	10,56	2 040	5,98	528	5,98
bocheński	603	37,56	174	184,48	47	24,45	304	28,41	78	31,35
brzeski	156	11,17	33	45,11	19	12,10	79	8,34	25	11,37
chrzanowski	28	1,50	3	3,71	3	1,70	20	1,62	2	0,54
dąbrowski	142	16,01	35	79,88	12	13,50	71	11,59	24	16,89
gorlicki	32	1,96	3	3,63	1	0,55	17	1,56	11	4,01
m. Kraków	387	3,30	121	17,60	39	3,63	205	2,70	22	0,93
krakowski	27	0,64	5	2,24	3	0,62	15	0,53	4	0,59
limanowski	23	1,16	16	12,37	1	0,39	5	0,38	1	0,38
miechowski	351	48,06	62	185,02	37	51,77	200	42,22	52	34,30
myślenicki	218	11,37	105	90,35	20	8,58	77	5,93	16	5,94
Nowy Sącz i nowosądecki	120	2,66	34	12,58	20	3,68	59	1,94	7	1,07
nowotarski	47	1,63	24	15,51	5	1,53	12	0,61	6	1,35
olkuski	214	12,86	48	66,88	18	11,21	124	11,32	24	7,15
oświęcimski	1	0,04	0	0,00	0	0,00	1	0,07	0	0,00
proszowicki	257	39,70	63	201,92	43	65,89	116	26,82	35	29,55
suski	191	15,12	7	10,41	19	13,23	92	10,85	73	35,72
Tarnów i tarnowski	1 100	23,68	331	149,56	255	53,86	428	13,66	86	10,54
wadowicki	129	5,38	27	20,56	19	7,03	64	3,97	19	4,94
wielicki	213	10,92	58	50,08	16	6,68	106	8,09	33	11,58
tatrzański	79	7,73	22	41,53	2	1,80	45	6,62	10	5,61

ZAPADALNOŚĆ¹⁾ W OKRESIE OD 1 STYCZNIA DO 15 STYCZNIA 2021 R. ORAZ W ANALOGICZNYM OKRESIE ROKU POPRIEDZNEGO WG WIEKU

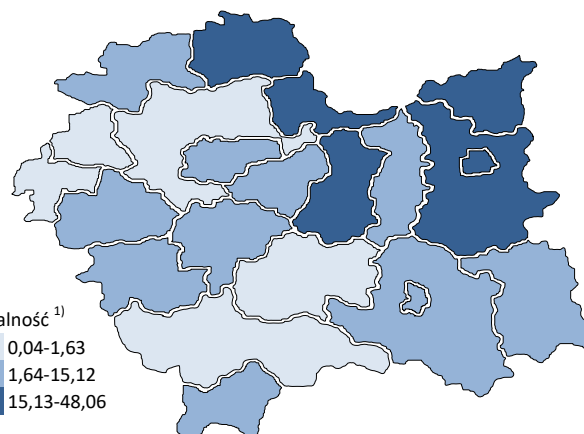
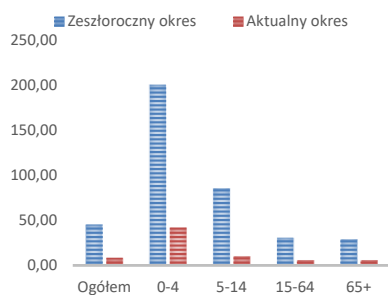

Objaśnienia:

1) Przeciętna dzienna zapadalność na 100 tys. ludności wg stanu w dniu 30 czerwca 2020 r.

Zapadalność ¹⁾ na grypę i podejrzenia grypy w roku 2021 narastająco w porównaniu z poprzednimi latami

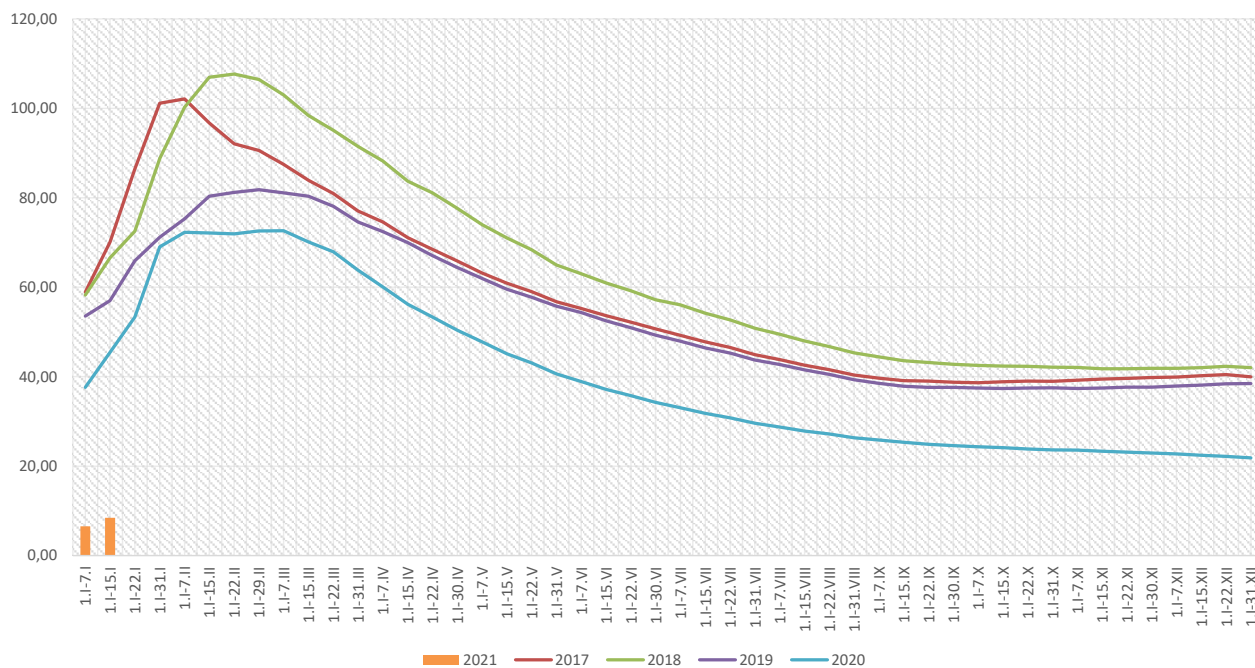

Zapadalność ¹⁾ na grypę i podejrzenia grypy w roku 2021 narastająco wg wieku

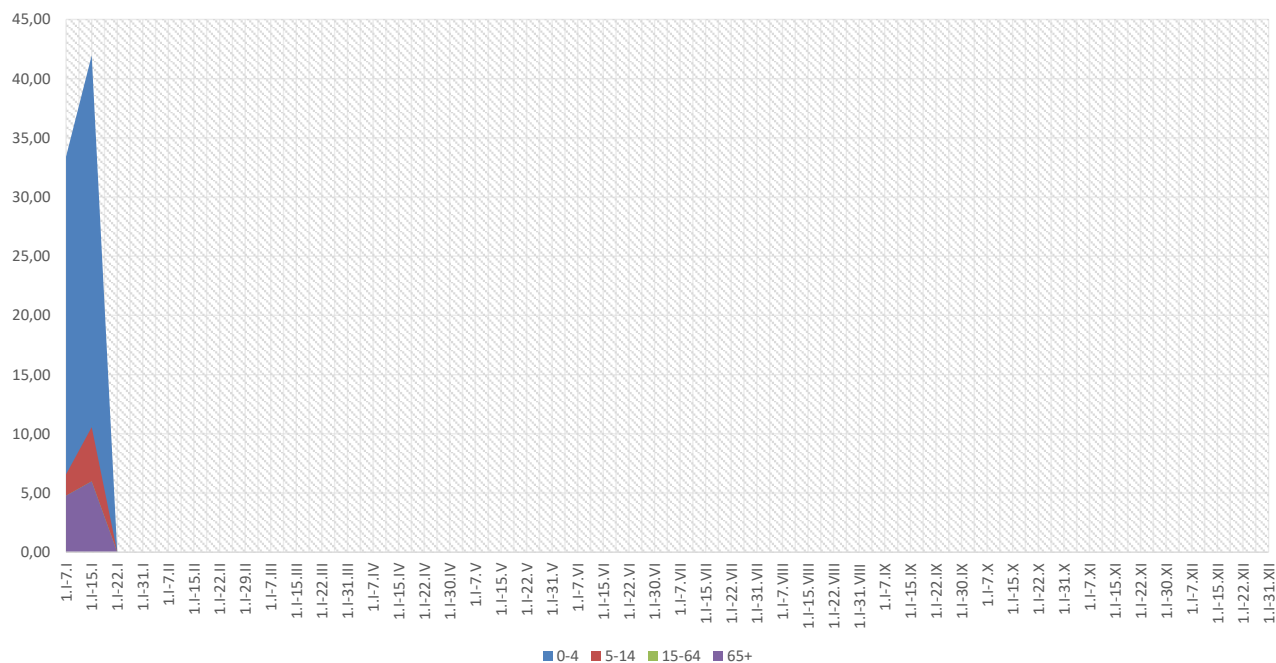

Objaśnienia:

1) Przeciętna dzienna zapadalność na 100 tys. ludności wg stanu w dniu 30 czerwca 2020 r.

Zachorowania i podejrzenia zachorowań na gripę w roku 2021 narastająco w porównaniu z poprzednimi latami

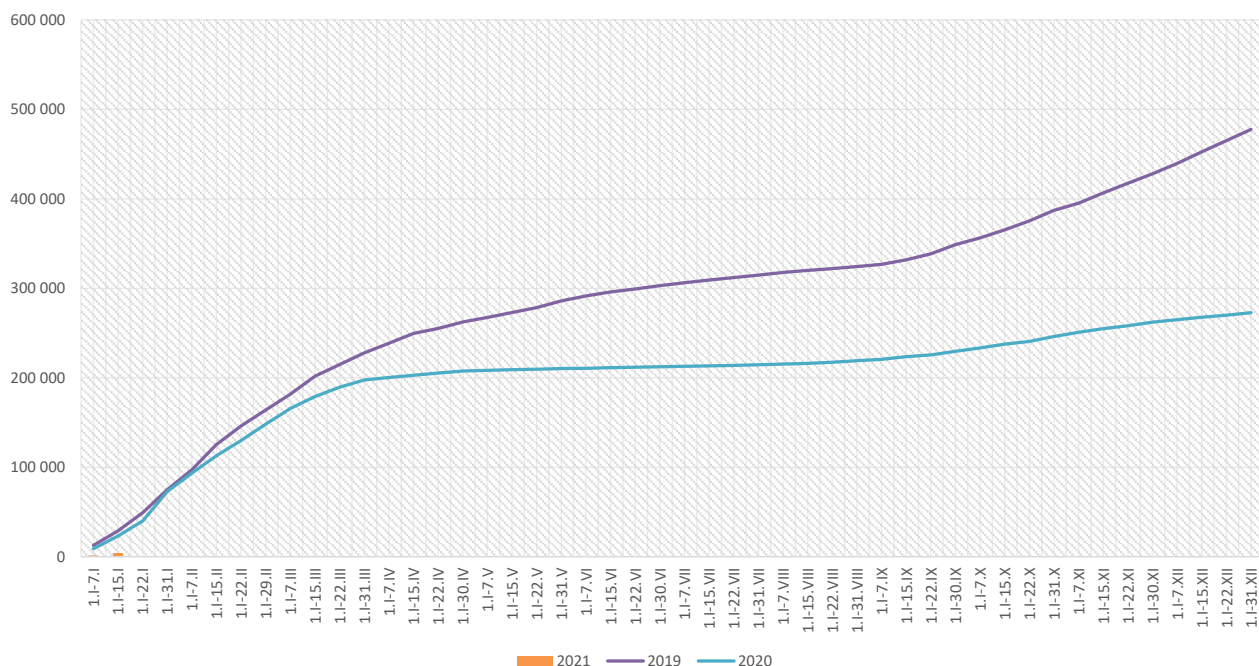

Skierowani do szpitala z powodu grypy lub podejrzenia grypy w okresie od 1 stycznia do 15 stycznia 2021 r. wg przyczyn i powiatów									
Powiat	Ogółem		Przyczyny skierowania do szpitala ¹⁾						
			objawy ze strony układu krążenia		objawy ze strony układu oddechowego		inne przyczyny		
	liczba	% ²⁾	liczba	% ³⁾	liczba	% ³⁾	liczba	% ³⁾	
MAŁOPOLSKA	5	0,12%	0	0,0%	5	100,0%	0	0,0%	
bocheński	2	0,33%			2	100,0%			
brzeski									
chrzanowski									
dąbrowski									
gorlicki									
m. Kraków									
krakowski	1	3,70%			1	100,0%			
limanowski									
miechowski									
myślenicki									
Nowy Sącz i nowosądecki									
nowotarski									
olkuski									
oświęcimski									
proszowicki									
suski									
Tarnów i tarnowski									
wadowicki	2	1,55%			2	100,0%			
wielicki									
tatrzański									

Objaśnienia:

1) Jedna osoba może być wykazana w kilku rubrykach.

2) W stosunku do ogółu zgłoszonych zachorowań i podejrzeń zachorowań na gripę.

3) W stosunku do ogółu osób skierowanych do szpitala z powodu grypy lub podejrzenia grypy.

Zgony z powodu grypy i podejrzeń grypy w okresie od 1 stycznia do 15 stycznia 2021 r. wg wieku i powiatów					
Powiat	Ogółem	Wiek (ukończone lata)			
		0-4	5-14	15-64	65+
MAŁOPOLSKA	-	-	-	-	-
bocheński	-	-	-	-	-
brzeski	-	-	-	-	-
chrzanowski	-	-	-	-	-
dąbrowski	-	-	-	-	-
gorlicki	-	-	-	-	-
m. Kraków	-	-	-	-	-
krakowski	-	-	-	-	-
limanowski	-	-	-	-	-
miechowski	-	-	-	-	-
myślenicki	-	-	-	-	-
Nowy Sącz i nowosądecki	-	-	-	-	-
nowotarski	-	-	-	-	-
olkuski	-	-	-	-	-
oświęcimski	-	-	-	-	-
proszowicki	-	-	-	-	-
suski	-	-	-	-	-
Tarnów i tarnowski	-	-	-	-	-
wadowicki	-	-	-	-	-
wielicki	-	-	-	-	-
tatrzański	-	-	-	-	-

wykonął: Adrian Papis

Źródła danych:

Liczby zachorowań, podejrzeń zachorowań oraz zgonów: Dane z okresowych, zbiorczych „Meldunków o zachorowaniach i podejrzeniach zachorowań na grypę”, nadsyłanych do powiatowych stacji sanitarno-epidemiologicznych przez wszystkie jednostki ochrony zdrowia, do których zgłosili się chorzy, oraz dane ze zgłoszeń zgonów nadsyłanych do powiatowych i/lub wojewódzkich stacji sanitarno-epidemiologicznych przez lekarzy, przesyłane przez wojewódzkie stacje sanitarno-epidemiologiczne w formie zagregowanej do Zakładu Epidemiologii NIZP-PZH.

W "Meldunkach" - zgodnie z definicją grypy przyjętą na potrzeby nadzoru nad chorobami zakaźnymi w krajach Unii Europejskiej (Dz.U. L 262 z 27.9.2012) - wykazuje się grypę (rozpoznaną klinicznie i/lub laboratoryjnie) oraz wszystkie rozpoznane klinicznie zachorowania grypopodobne i ostre zakażenia dróg oddechowych spełniające kryteria definicji.