



PRACOWNIA PROJEKTOWA mgr inż. ROBERT MITUTA
Specjalność Drogowa : Projektowanie – Nadzór
Ul.Frezjowa 47 72-003 DOBRA
promit@home.pl www.promit.biz.pl tel. 504-159-764 fax. (091) 8865482
NIP 855-133-79-52 REGON 812522098

PROJEKT STAŁEJ ORGANIZACJI RUCHU

| | |
|--------------------|---|
| Tytuł: | Oznakowanie dróg udostępnionych do ruchu publicznego na terenie Nadleśnictwa Dębno |
| Branża: | Drogowa - Stała organizacja ruchu |
| Zarządca: | Nadleśnictwo Dębno ul. Raclawicka 33 74-400 Dębno |
| Lokalizacja: | powiat myśliborski, powiat gryfiński, powiat gorzowski |
| Data opracowania: | Styczeń 2022 |
| Autor opracowania: | mgr inż. Michał Domagała |

ZAWARTOŚĆ OPRACOWANIA:

I. **CZĘŚĆ OPISOWA**

1. Opis Techniczny

II. **CZĘŚĆ RYSUNKOWA**

1. Plan Orientacyjny

2.1 - 2.15 Plansza Oznakowania

OPIS TECHNICZNY

Oznakowanie dróg udostępnionych do ruchu publicznego na terenie Nadleśnictwa Dębno

1. PODSTAWA OPRACOWANIA

Projekt opracowano w oparciu o następujące przepisy i materiały wyjściowe:

- Ustawa z dnia 20 czerwca 1997 r. Prawo o ruchu drogowym (tekst jednolity: Dz. U. z 2018 r. poz. 1990 z późn. zm.)
- Rozporządzenie Ministrów Infrastruktury oraz Spraw Wewnętrznych i Administracji z dnia 31 lipca 2002 r. w sprawie znaków i sygnałów drogowych (Dz. U. z 2002 r. Nr 170, poz. 1393)
- Rozporządzenie Ministra Infrastruktury z dnia 23 września 2003 r. w sprawie szczegółowych warunków zarządzania ruchem na drogach oraz wykonywania nadzoru nad tym zarządzaniem (tekst jednolity: Dz. U. z 2017 r. poz. 784)
- Rozporządzenie Ministra Spraw Wewnętrznych i Administracji z dnia 6 lipca 2010 r. w sprawie kierowania ruchem drogowym (Dz. U. z 2010 r. Nr 123, poz. 840)
- Szczegółowe warunki techniczne dla znaków i sygnałów drogowych oraz urządzeń bezpieczeństwa ruchu drogowego i warunki ich umieszczania na drogach stanowiące załącznik do Dz. U. z 2003 r. Nr 220, poz. 2181
- inwentaryzacja w terenie
- zlecenie od Inwestora
- Zarządzenie nr 36 Dyrektora Generalnego Lasów Państwowych z dnia 28 maja 2021r.

2. CEL I ZAKRES OPRACOWANIA

Celem opracowania jest zaprojektowanie oznakowania dróg leśnych w granicach Nadleśnictwa Dębno, udostępnionych dla ruchu publicznego.

Zakres projektu przewiduje ustawienie znaków na granicach odcinków dróg leśnych informujących kierujących pojazdami o udostępnieniu przedmiotowych odcinków dla ruchu publicznego.

3. CHARAKTERYSTYKA DRÓG

Przedmiotowe ciągi stanowią typowe drogi leśne o nawierzchni w przeważającej części umocnione kruszywem oraz na wybranych odcinkach gruntowe, bitumiczne lub umocnione żużlem. Szerokość dróg oscyluje pomiędzy 3,0 - 4,0m.

4. STAN ISTNIEJĄCY OZNAKOWANIA

Obecnie wybrane ciągi oznakowane są jako dojazdy pożarowe. (zgodnie z księgą identyfikacji wizualnej Państwowego Gospodarstwa Leśnego Lasy Państwowej). W wybranych lokalizacjach znajdują się także strzały kierunkowe do miejscowości, punktów czerpania wody.

5. OPIS PROJEKTOWANYCH ROZWIĄZAŃ

Zaprojektowano nowe oznakowanie informujące o udostępnieniu dróg leśnych dla ruchu publicznego zgodnie z Zarządzeniem nr 36 Dyrektora Generalnego Lasów Państwowych z dnia 28 maja 2021r.

Na granicy drogi leśnej zaprojektowano umieszczenie tablicy TL-2 posiadającą informację o statusie drogi leśnej, drogowskaz i znaki ostrzegawcze o zagrożeniach. Za tablicą TL-2 w odległości 10 m zaprojektowano ustawienie znaków D-52 „strefa ruchu” oraz B-33 „30” „ograniczenie prędkości do 30 km/h”. Na odwrocie zestawu znaków D-52 i B-33 zastosowano odwołanie strefy ruchu w postaci znaków D-53 widoczne dla pojazdów opuszczających drogę leśną.

Na zakończeniu udostępnionych odcinków, w przypadku kontynuacji drogi leśnej, zaprojektowano ustawienie tablic TL-1

Dodatkowo w lokalizacjach tego wymagających, zaprojektowano ustawienie strzał kierunkowych.

Szczegółowe ustawienie i wzory znaków oraz sposób ich ustawienia pokazano na rys. 2 „Plansza Oznakowania”. Wzory i wielkości znaków należy przyjmować zgodnie z księgą identyfikacji wizualnej Państwowego Gospodarstwa Leśnego Lasy Państwowej oraz zgodnie z Rozporządzeniem Ministra Infrastruktury z dnia 3 lipca 2003 r. w sprawie szczegółowych warunków technicznych dla znaków i sygnałów drogowych oraz urządzeń bezpieczeństwa ruchu drogowego i warunki ich umieszczania na drogach (tekst jedn. Dz.U. 2019 poz. 2311) wraz z załącznikami.

6. OPIS WYSTĘPUJĄCYCH ZAGROŻEŃ I UTRUDNIEŃ

Na przedmiotowych drogach leśnych mogą występować zagrożenia stałe, takie jak niebezpieczne o ograniczonym polu widzenia łuki (ostrzeżenie znakiem „A-2 - niebezpieczne zakręty”), wyboje i nierówności poprzeczne jezdni (ostrzeżenie znakiem „A-11 - nierówna droga”), oraz inne zagrożenia takie jak wzmożony ruch pojazdów gospodarki leśnej, składowanie drewna itd. O potrzebie zachowania szczególnej ostrożności informuje znak A-30 „inne niebezpieczeństwo”.

W czasie realizacji oznakowania przy drodze mogą wystąpić zagrożenia i utrudnienia wynikające z montażu tablic drogowych przy jednoczesnym ruchu pojazdów.

7. ZESTAWIENIE PROJEKTOWANEGO OZNAKOWANIA

1. Tablica TL-1: 9 szt.

2. Tablica TL-2: 10 szt:

tab. 1. zestawienie tablic TL-2

| LP | Nr drogi | Nazwa Drogi | Znaki na tablicy | Tekst na tablicy kierunkowej |
|----|----------|----------------------------------|------------------|---|
| 1 | 1 | Dojazd do L. Mostno | A-30; A-11 | Leśniczówka Mostno 0,1 |
| 2 | 2 | Dojazd do L. Barnówko | A-30; A-3; A-11 | Leśniczówka Barnówko 0,4 |
| 3 | 3 | Dojazd do cmentarza Stalag III C | A-30; A-3; A-11 | Cmentarz Stalag III C 0,4 |
| 4 | 4 | Dojazd do L. Drzewice | A-30; A-3; A-11 | Leśniczówka Drzewice 0,4 |
| 5 | 5 | Dojazd do L. Kłosów | A-30; A-3; A-11 | Leśniczówka Kłosów 0,1 |
| 6 | 6 | Smolnica - j. Czaple | A-30; A-3; A-11 | Jezioro Czple 3 |
| 7 | 6 | Smolnica - j. Czaple | A-30; A-3; A-11 | Smolnica 4 |
| 8 | 7 | Dargomyśl - Prusiec | A-30; A-3; A-11 | Kanc. Leśn. Bogusław 2 Prusiec 3 |
| 9 | 7 | Dargomyśl - Prusiec | A-30; A-3; A-11 | Kanc. Leśn. Bogusław 0,6 Dargomyśl 3 |
| 10 | 8 | Dojazd do L. Dębno | A-30; A-3; A-11 | Leśniczówka Dębno 0,4 |

3. Strzały kierunkowe: 7 szt.

tab. 2. zestawienie strzał kierunkowych

| LP | Nr drogi | Nazwa Drogi | szt / kierunek | Tekst na tablicy kierunkowej |
|----|----------|-----------------------|-----------------------|-------------------------------|
| 1 | 2 | Dojazd do L. Barnówko | 2 / lewy | Leśniczówka Barnówko |
| 2 | 4 | Dojazd do L. Drzewice | 1 / prawy | Leśniczówka Drzewice |
| 3 | 7 | Dargomyśl - Prusiec | 1 / lewy 1 / prawy | Kancelaria leśnictwa Bogusław |
| 4 | 8 | Dojazd do L. Dębno | 1 / lewy 1 / prawy | Leśniczówka Dębno |

4. D-52 mini: 10 szt.

5. D-53 mini: 10 szt.

6. B-33 mini: 10 szt.

7. Słupek normalnej wysokości: 15 szt.

8. Słupek podwyższony pod tablicę TL: 38 szt.

8. POZOSTAŁE INFORMACJE DOTYCZĄCE WYKONANIA OZNAKOWANIA

Planowany termin wprowadzenia organizacji ruchu: do 31.12.2022r.

Osobą odpowiedzialną za wyniesienie oznakowania w terenie i jego późniejsze utrzymanie jest Sekretarz Nadleśnictwa Dębno.

Do oznakowania pionowego należy zastosować tarcze znaków wielkości mini. Znaki projektuje się z folii odblaskowej typu 1.

Znaki należy ustawić z zachowaniem odpowiedniej skrajni i wysokości - określonej w Instrukcji o znakach drogowych pionowych.

Odległości znaków od krawędzi jezdni oraz wysokość ich umieszczenia obrazują poniższe rysunki:

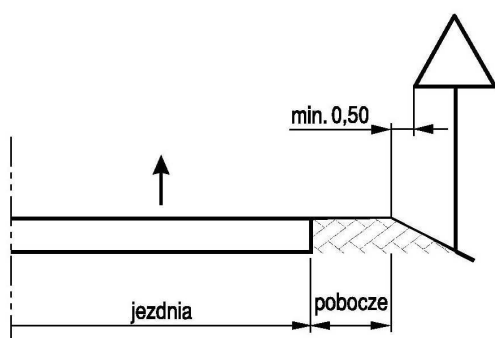

Rys.1. Odległość znaku od krawędzi jezdni na drodze

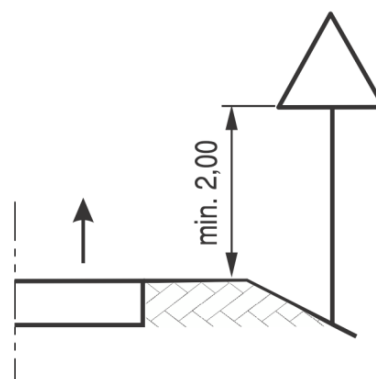

Rys. 2. Wysokość umieszczania znaków na drodze

9. SPIS ZAŁĄCZONYCH RYSUNKÓW

- | | |
|------------|---------------------|
| 1 | Plan Orientacyjny |
| 2.1 - 2.15 | Plansza Oznakowania |

10. UWAGI KOŃCOWE

Tarcze znaków należy wykonać na podkładzie z blachy stalowej grubości min. 1,5 mm, tył znaków powinien być pomalowany farbą proszkową koloru szarego. Słupki powinny być wykonane z rury stalowej ocynkowanej o grubości min. 2 mm i średnicy 6 cm. Fundamenty pod posadowienie znaków powinny być wykonane z betonu (na mokro lub w postaci prefabrykatów) na głębokość poniżej granicy przemarzania gruntu - dla opracowania głębokość ta wynosi 80 cm.

Opracował:
mgr inż. Michał Domagała

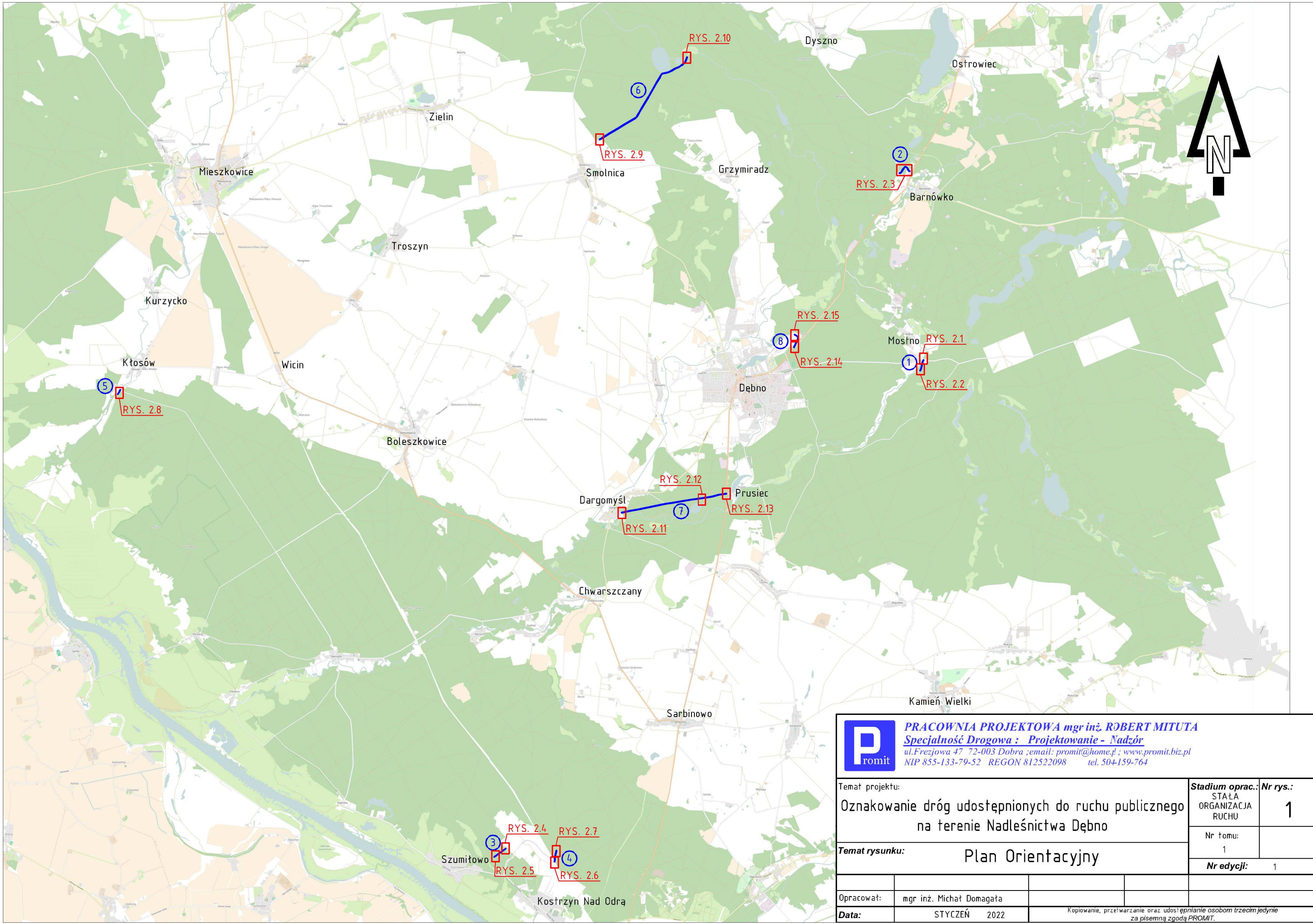

Promit
PRACOWNIA PROJEKTOWA mgr inż. ROBERT MITUTA
 Specjalność Drogowa : Projektowanie - Nadzór
 ul. Frezjowa 47 72-003 Dobra ; email: promit@home.pl ; www.promit.biz.pl
 NIP 855-133-79-52 REGON 812522098 tel. 504-159-764

| | | | |
|--|--------------------------|--|------------|
| Temat projektu: | | Stadium oprac.: | |
| Oznakowanie dróg udostępnionych do ruchu publicznego na terenie Nadleśnictwa Dębno | | STAŁA ORGANIZACJA RUCHU | Nr rys.: 1 |
| Temat rysunku: | | Nr tomu: | |
| Plan Orientacyjny | | 1 | |
| | | Nr edycji: | 1 |
| Opracował: | mgr inż. Michał Domagała | | |
| Data: | STYCZEŃ 2022 | Kopiowanie, przetwarzanie oraz udostępnianie osobom trzecim jedynie za pisemną zgodą PROMIT. | |



— Granice działek ewidencyjnych
- - - Krawędzie dróg

 B-33 Oznakowanie pionowe projektowane





PRACOWNIA PROJEKTOWA mgr inż. ROBERT MITUTA
Specjalność Drogowa : Projektowanie - Nadzór
ul.Frezjowa 47 72-003 Dobra ;email: promit@home.pl ; www.promit.biz.pl
NIP 855-133-79-52 REGON 812522098 tel. 504-159-764

| | | | |
|--|--------------------------|---|------------------------|
| Temat projektu: Oznakowanie dróg udostępnionych do ruchu publicznego na terenie Nadleśnictwa Dębno | | Stadium oprac.: STAŁA ORGANIZACJA RUCHU | Nr rys.: 2.1 |
| Temat rysunku: Plansza Oznakowania - droga nr 1 | | Nr tomu: 1 | Skala: 1:1000 |
| | | Nr edycji: 1 | |
| Opracował: | mgr inż. Michał Domagata | | |
| Data: | STYCZEŃ 2022 | Kopiowanie, przetwarzanie oraz udostępnianie osobom trzecim jedynie za pisemną zgodą PROMIT. | |



— Granice działek ewidencyjnych
- - - Krawędzie dróg

 B-33 Oznakowanie pionowe projektowane

| | | | |
|---|---|--|--|
|  | PRACOWNIA PROJEKTOWA mgr inż. ROBERT MITUTA Specjalność Drogowa : Projektowanie - Nadzór ul.Frezjowa 47 72-003 Dobra ;email: promit@home.pl ; www.promit.biz.pl NIP 855-133-79-52 REGON 812522098 tel. 504-159-764 | | |
| | Temat projektu: Oznakowanie dróg udostępnionych do ruchu publicznego na terenie Nadleśnictwa Dębno | | Stadium oprac.: STAŁA ORGANIZACJA RUCHU |
| Temat rysunku: Plansza Oznakowania - droga nr 1 | | Nr tomu: 1 | Skala: 1:1000 |
| | | Nr edycji: 1 | |
| Opracował: | mgr inż. Michał Domagata | | |
| Data: | STYCZEŃ 2022 | Kopiowanie, przetwarzanie oraz udostępnianie osobom trzecim jedynie za pisemną zgodą PROMIT. | |

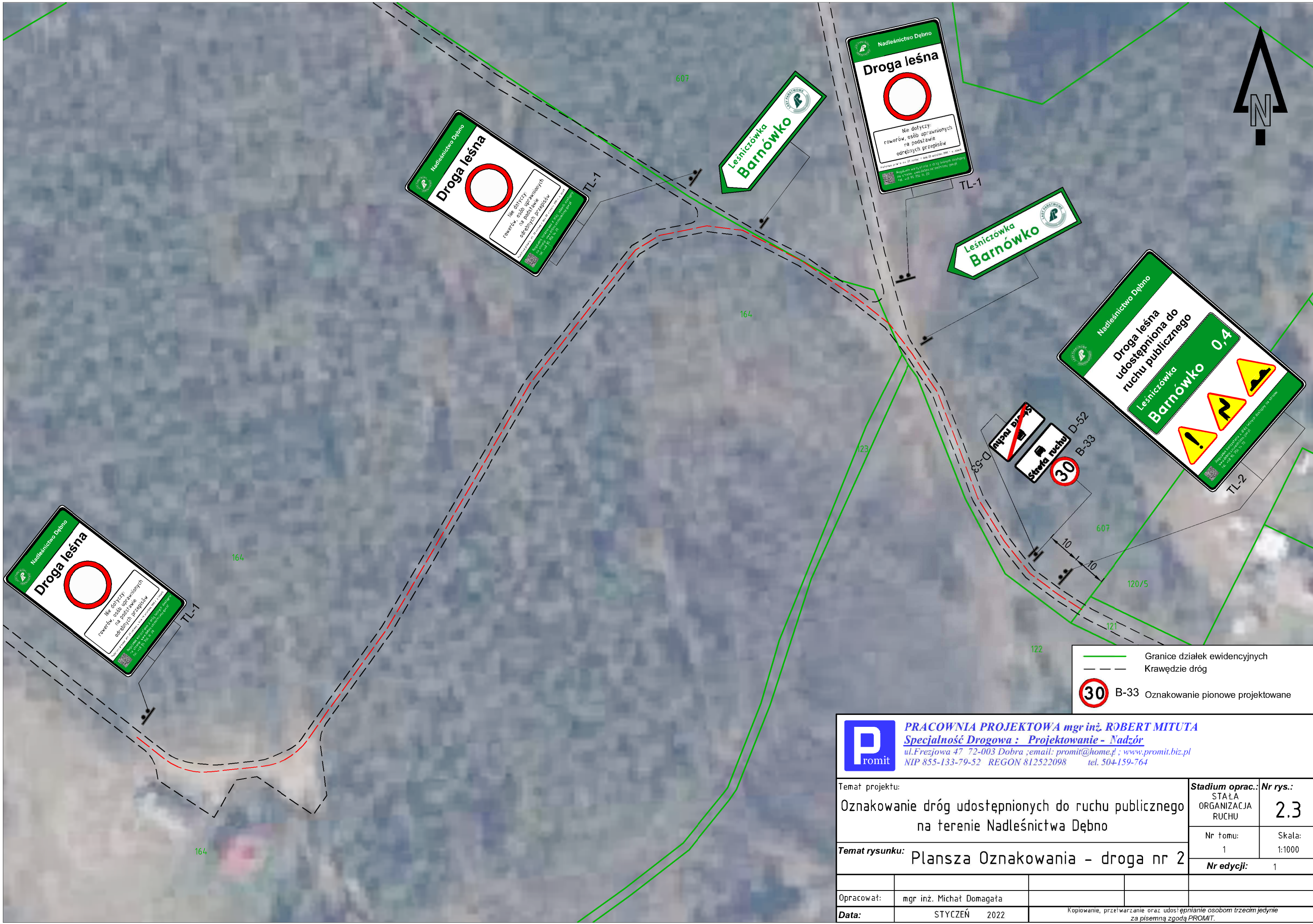

- Granice działek ewidencyjnych
- - - Krawędzie dróg
- B-33 Oznakowanie pionowe projektowane

Promit **PRACOWNIA PROJEKTOWA mgr inż. ROBERT MITUTA**
Specjalność Drogowa : Projektowanie - Nadzór
ul. Frezjowa 47 72-003 Dobra ; email: promit@home.pl ; www.promit.biz.pl
NIP 855-133-79-52 REGON 812522098 tel. 504-159-764

| | | | |
|--|--------------------------|--|--------------|
| Temat projektu: | | Stadium oprac.: | |
| Oznakowanie dróg udostępnionych do ruchu publicznego na terenie Nadleśnictwa Dębno | | STAŁA ORGANIZACJA RUCHU | Nr rys.: 2.3 |
| Temat rysunku: | | Nr tomu: | Skala: |
| Plansza Oznakowania - droga nr 2 | | 1 | 1:1000 |
| | | Nr edycji: | 1 |
| Opracował: | mgr inż. Michał Domagała | | |
| Data: | STYCZEŃ 2022 | Kopiowanie, przetwarzanie oraz udostępnianie osobom trzecim jedynie za pisemną zgodą PROMIT. | |



- Granice działek ewidencyjnych
- - - Krawędzie dróg
-  B-33 Oznakowanie pionowe projektowane



PRACOWNIA PROJEKTOWA mgr inż. ROBERT MITUTA
Specjalność Drogorowa : Projektowanie - Nadzór
ul.Frezjowa 47 72-003 Dobra ;email: promit@home.pl ; www.promit.biz.pl
NIP 855-133-79-52 REGON 812522098 tel. 504-159-764

Temat projektu:
Oznakowanie dróg udostępnionych do ruchu publicznego
na terenie Nadleśnictwa Dębno

Stadium oprac.:
STAŁA
ORGANIZACJA
RUCHU

Nr rys.:
2.4

Temat rysunku: Plansza Oznakowania - droga nr 3

Nr tomu:
1

Skala:
1:1000

Nr edycji: 1

Opracował: mgr inż. Michał Domagata

Data: STYCZEŃ 2022

Kopiowanie, przetwarzanie oraz udostępnianie osobom trzecim jedynie
za pisemną zgodą PROMIT.



- Granice działek ewidencyjnych
- Krawędzie dróg
- B-33 Oznakowanie pionowe projektowane

| | | | |
|--|---|---|--|
| | PRACOWNIA PROJEKTOWA mgr inż. ROBERT MITUTA Specjalność Drogową : Projektowanie - Nadzór ul.Frezjowa 47 72-003 Dobra ;email: promit@home.pl ; www.promit.biz.pl NIP 855-133-79-52 REGON 812522098 tel. 504-159-764 | | |
| | Temat projektu: Oznakowanie dróg udostępnionych do ruchu publicznego na terenie Nadleśnictwa Dębno | | Stadium oprac.: STAŁA ORGANIZACJA RUCHU Nr rys.: 2.5 |
| Temat rysunku: Plansza Oznakowania - droga nr 3 | | Nr tomu: 1 | Skala: 1:1000 |
| | | Nr edycji: 1 | |
| Opracował: | mgr inż. Michał Domagata | | |
| Data: | STYCZEŃ 2022 | Kopiowanie, przetwarzanie oraz udostępnianie osobom trzecim jedynie za pisemną zgodą PROMIT. | |

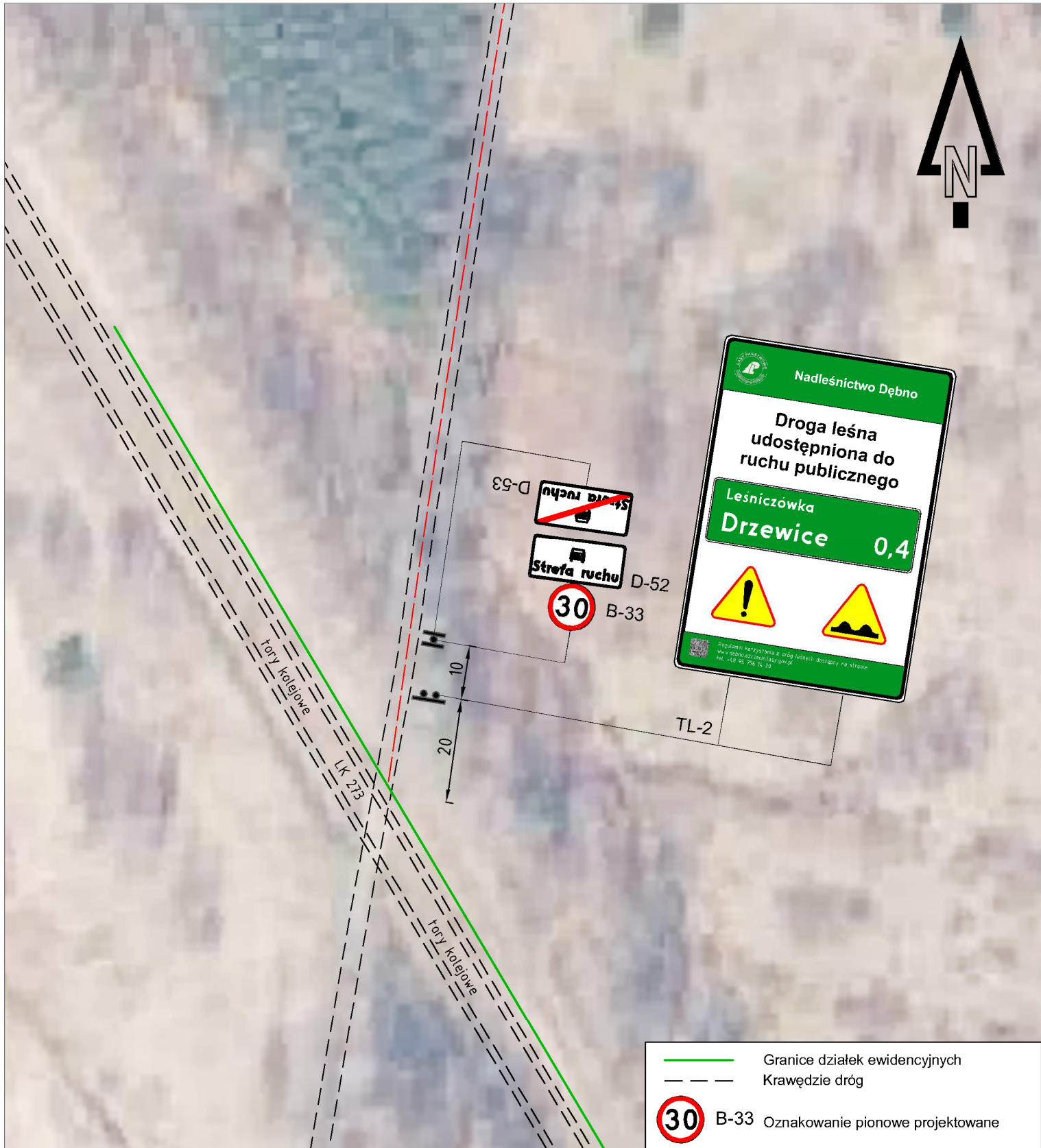

| | | | |
|---|--------------------------|--|------------------|
|  PRACOWNIA PROJEKTOWA mgr inż. ROBERT MITUTA Specjalność Drogową : Projektowanie - Nadzór ul.Frezjowa 47 72-003 Dobra ;email: promit@home.pl ; www.promit.biz.pl NIP 855-133-79-52 REGON 812522098 tel. 504-159-764 | | | |
| Temat projektu: Oznakowanie dróg udostępnionych do ruchu publicznego na terenie Nadleśnictwa Dębno | | Stadium oprac.: STAŁA ORGANIZACJA RUCHU | Nr rys.: 2.6 |
| Temat rysunku: Plansza Oznakowania - droga nr 4 | | Nr tomu: 1 | Skala: 1:1000 |
| | | Nr edycji: 1 | |
| Opracował: | mgr inż. Michał Domagata | | |
| Data: | STYCZEŃ 2022 | Kopiowanie, przetwarzanie oraz udostępnianie osobom trzecim jedynie za pisemną zgodą PROMIT. | |



TL-1

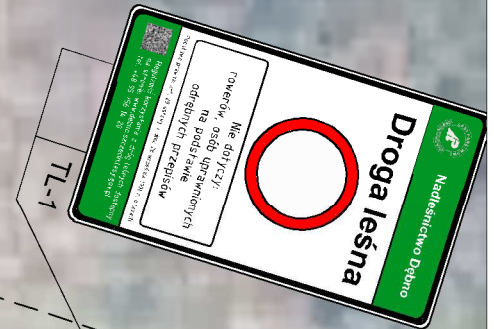

TL-1



| | |
|--|---------------------------------------|
| | Granice działek ewidencyjnych |
| | Krawędzie dróg |
| | B-33 Oznakowanie pionowe projektowane |

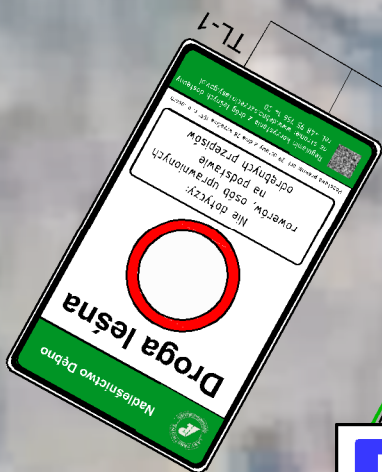
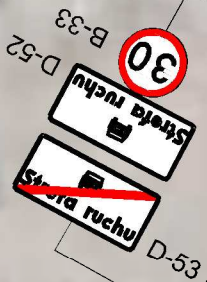

PRACOWNIA PROJEKTOWA mgr inż. ROBERT MITUTA
Specjalność Drogową : Projektowanie - Nadzór
ul.Frezjowa 47 72-003 Dobra ;email: promit@home.pl ; www.promit.biz.pl
NIP 855-133-79-52 REGON 812522098 tel. 504-159-764

| | | | |
|---|--------------------------|--|------------------|
| Temat projektu: Oznakowanie dróg udostępnionych do ruchu publicznego na terenie Nadleśnictwa Dębno | | Stadium oprac.: STAŁA ORGANIZACJA RUCHU | Nr rys.: 2.7 |
| Temat rysunku: Plansza Oznakowania - droga nr 4 | | Nr tomu: 1 | Skala: 1:1000 |
| | | Nr edycji: 1 | |
| Opracował: | mgr inż. Michał Domagata | | |
| Data: | STYCZEŃ 2022 | Kopiowanie, przetwarzanie oraz udostępnianie osobom trzecim jedynie za pisemną zgodą PROMIT. | |

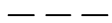



 Granice działek ewidencyjnych
 Krawędzie dróg
 B-33 Oznakowanie pionowe projektowane

| | | | |
|---|--------------------------|--|-------------------------------|
|  PRACOWNIA PROJEKTOWA mgr inż. ROBERT MITUTA Specjalność Drogowa : Projektowanie - Nadzór ul.Frezjowa 47 72-003 Dobra ;email: promit@home.pl ; www.promit.biz.pl NIP 855-133-79-52 REGON 812522098 tel. 504-159-764 | | | |
| Temat projektu: Oznakowanie dróg udostępnionych do ruchu publicznego na terenie Nadleśnictwa Dębno | | Stadium oprac.: STAŁA ORGANIZACJA RUCHU | Nr rys.: 2.8 |
| Temat rysunku: Plansza Oznakowania - droga nr 5 | | Nr tomu: 1 | Skala: 1:1000 |
| | | Nr edycji: 1 | |
| Opracował: | mgr inż. Michał Domagata | | |
| Data: | STYCZEŃ 2022 | Kopiuwanie, przetwarzanie oraz udostępnianie osobom trzecim jedynie za pisemną zgodą PROMIT. | |



— Granice działek ewidencyjnych
- - - Krawędzie dróg

 B-33 Oznakowanie pionowe projektowane

| | | | |
|---|---|--|--|
|  | PRACOWNIA PROJEKTOWA mgr inż. ROBERT MITUTA Specjalność Drogową : Projektowanie - Nadzór ul.Frezjowa 47 72-003 Dobra ;email: promit@home.pl ; www.promit.biz.pl NIP 855-133-79-52 REGON 812522098 tel. 504-159-764 | | |
| | Temat projektu: Oznakowanie dróg udostępnionych do ruchu publicznego na terenie Nadleśnictwa Dębno | | Stadium oprac.: STAŁA ORGANIZACJA RUCHU |
| Temat rysunku: Plansza Oznakowania - droga nr 6 | | Nr tomu: 1 | Skala: 1:1000 |
| | | Nr edycji: 1 | |
| Opracował: | mgr inż. Michał Domagata | | |
| Data: | STYCZEŃ 2022 | Kopiowanie, przetwarzanie oraz udostępnianie osobom trzecim jedynie za pisemną zgodą PROMIT. | |



— Granice działek ewidencyjnych
- - - Krawędzie dróg

 B-33 Oznakowanie pionowe projektowane



PRACOWNIA PROJEKTOWA mgr inż. ROBERT MITUTA
Specjalność Drogorowa : Projektowanie - Nadzór
ul.Frezjowa 47 72-003 Dobra ;email: promit@home.pl ; www.promit.biz.pl
NIP 855-133-79-52 REGON 812522098 tel. 504-159-764

| | | | |
|--|--------------------------|--|----------|
| Temat projektu: | | Stadium oprac.: | Nr rys.: |
| Oznakowanie dróg udostępnionych do ruchu publicznego na terenie Nadleśnictwa Dębno | | STAŁA ORGANIZACJA RUCHU | 2.10 |
| Temat rysunku: | | Nr tomu: | Skala: |
| Plansza Oznakowania - droga nr 6 | | 1 | 1:1000 |
| | | Nr edycji: | 1 |
| Opracował: | mgr inż. Michał Domagata | | |
| Data: | STYCZEŃ 2022 | Kopiowanie, przetwarzanie oraz udostępnianie osobom trzecim jedynie za pisemną zgodą PROMIT. | |

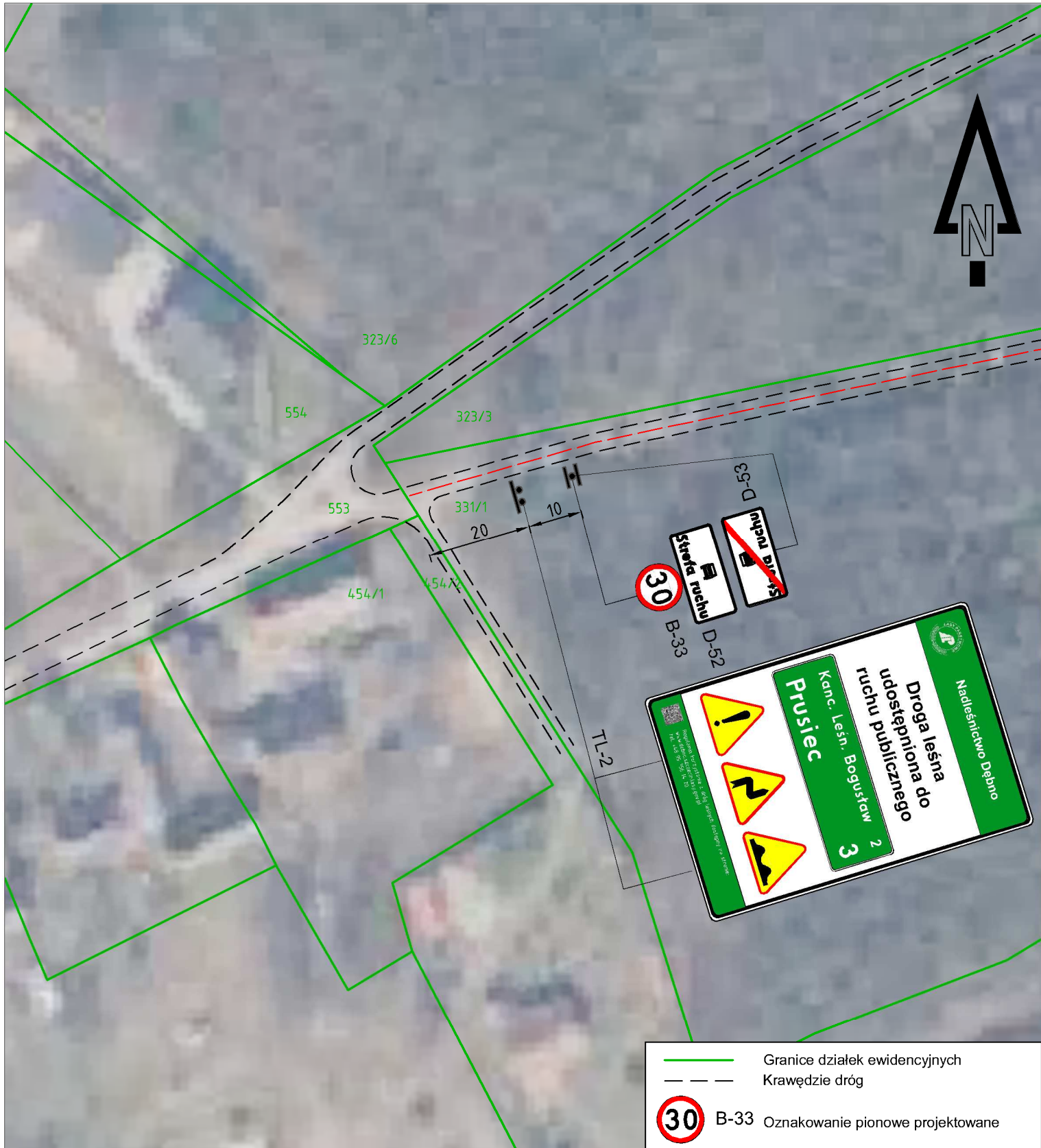

--- Granice działek ewidencyjnych
--- Krawędzie dróg
 B-33 Oznakowanie pionowe projektowane

| | | | |
|---|--------------------------|--|--------------------------------|
|  PRACOWNIA PROJEKTOWA mgr inż. ROBERT MITUTA Specjalność Drogową : Projektowanie - Nadzór ul.Frezjowa 47 72-003 Dobra ;email: promit@home.pl ; www.promit.biz.pl NIP 855-133-79-52 REGON 812522098 tel. 504-159-764 | | Stadium oprac.: STAŁA ORGANIZACJA RUCHU | Nr rys.: 2.11 |
| | | Nr tomu: 1 | Skala: 1:1000 |
| Temat projektu: Oznakowanie dróg udostępnionych do ruchu publicznego na terenie Nadleśnictwa Dębno | | Nr edycji: 1 | |
| Temat rysunku: Plansza Oznakowania - droga nr 7 | | | |
| Opracował: | mgr inż. Michał Domagata | | |
| Data: | STYCZEŃ 2022 | Kopiowanie, przetwarzanie oraz udostępnianie osobom trzecim jedynie za pisemną zgodą PROMIT. | |

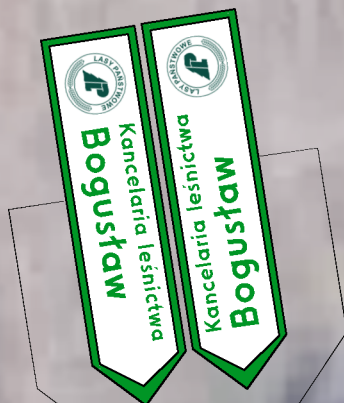

320/3

319/3

327/1

326/1

— Granice działek ewidencyjnych
- - - Krawędzie dróg



B-33 Oznakowanie pionowe projektowane



PRACOWNIA PROJEKTOWA mgr inż. ROBERT MITUTA
Specjalność Drogową : Projektowanie - Nadzór
ul.Frezjowa 47 72-003 Dobra ;email: promit@home.pl ; www.promit.biz.pl
NIP 855-133-79-52 REGON 812522098 tel. 504-159-764

Temat projektu:

Oznakowanie dróg udostępnionych do ruchu publicznego
na terenie Nadleśnictwa Dębno

Stadium oprac.:
STAŁA
ORGANIZACJA
RUCHU

Nr rys.:
2.12

Nr tomu:
1

Skala:
1:1000

Temat rysunku:

Plansza Oznakowania - droga nr 7

Nr edycji: 1

Opracował:

mgr inż. Michał Domagata

Data:

STYCZEŃ 2022

Kopiowanie, przetwarzanie oraz udostępnianie osobom trzecim jedynie
za pisemną zgodą PROMIT.

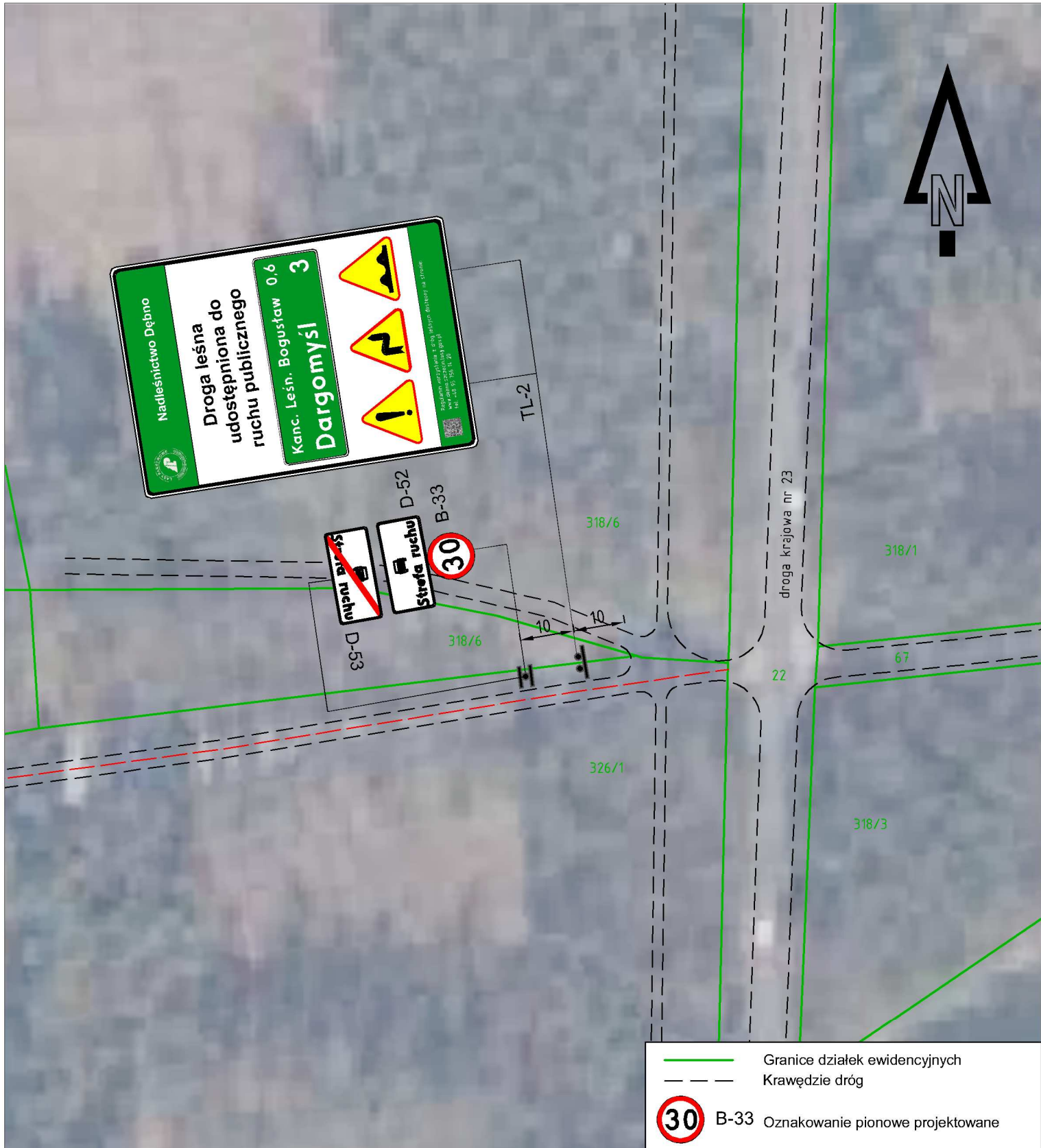

— Granice działek ewidencyjnych
- - - Krawędzie dróg

 B-33 Oznakowanie pionowe projektowane

| | | |
|---|---|--|
|  | PRACOWNIA PROJEKTOWA mgr inż. ROBERT MITUTA Specjalność Drogorowa : Projektowanie - Nadzór ul.Frezjowa 47 72-003 Dobra ;email: promit@home.pl ; www.promit.biz.pl NIP 855-133-79-52 REGON 812522098 tel. 504-159-764 | |
| | Temat projektu: Oznakowanie dróg udostępnionych do ruchu publicznego na terenie Nadleśnictwa Dębno | |
| Temat rysunku: Plansza Oznakowania - droga nr 7 | Stadium oprac.: STAŁA ORGANIZACJA RUCHU | Nr rys.: 2.13 |
| | Nr tomu: 1 | Skala: 1:1000 |
| Opracował: mgr inż. Michał Domagata | | Nr edycji: 1 |
| Data: | STYCZEŃ 2022 | Kopiowanie, przetwarzanie oraz udostępnianie osobom trzecim jedynie za pisemną zgodą PROMIT. |

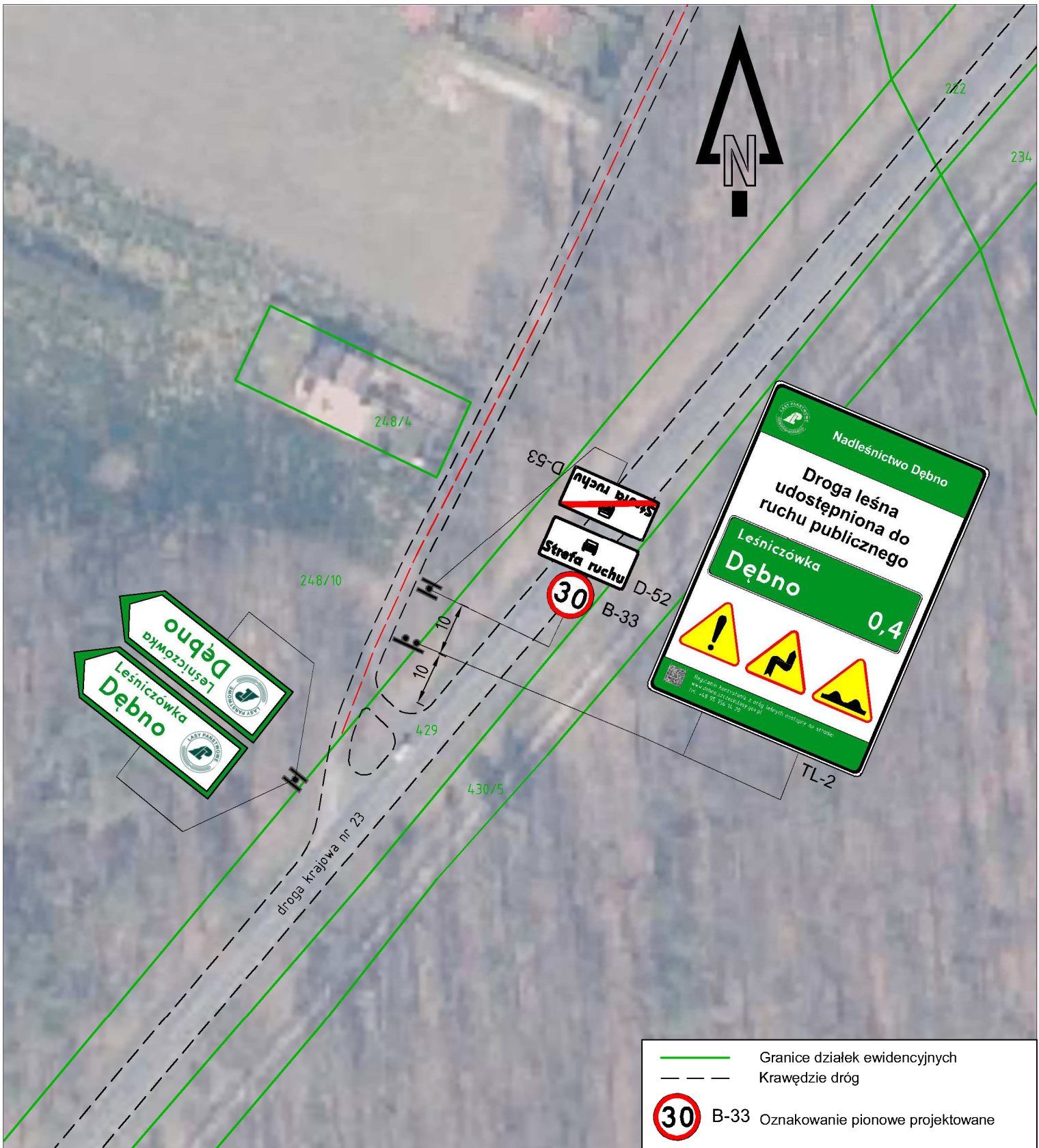

| | | | |
|---|--------------------------|--|--------------------------------|
|  PRACOWNIA PROJEKTOWA mgr inż. ROBERT MITUTA Specjalność Drogowa : Projektowanie - Nadzór ul.Frezjowa 47 72-003 Dobra ;email: promit@home.pl ; www.promit.biz.pl NIP 855-133-79-52 REGON 812522098 tel. 504-159-764 | | | |
| Temat projektu: Oznakowanie dróg udostępnionych do ruchu publicznego na terenie Nadleśnictwa Dębno | | Stadium oprac.: STAŁA ORGANIZACJA RUCHU | Nr rys.: 2.14 |
| Temat rysunku: Plansza Oznakowania - droga nr 8 | | Nr tomu: 1 | Skala: 1:1000 |
| | | Nr edycji: 1 | |
| Opracował: | mgr inż. Michał Domagata | | |
| Data: | STYCZEŃ 2022 | Kopiowanie, przetwarzanie oraz udostępnianie osobom trzecim jedynie za pisemną zgodą PROMIT. | |





TL-1

247/4

248/10

— Granice działek ewidencyjnych
- - - Krawędzie dróg

 B-33 Oznakowanie pionowe projektowane

| | | | |
|---|---|--|--|
|  | PRACOWNIA PROJEKTOWA mgr inż. ROBERT MITUTA Specjalność Drogową : Projektowanie - Nadzór ul.Frezjowa 47 72-003 Dobra ;email: promit@home.pl ; www.promit.biz.pl NIP 855-133-79-52 REGON 812522098 tel. 504-159-764 | | |
| | Temat projektu: Oznakowanie dróg udostępnionych do ruchu publicznego na terenie Nadleśnictwa Dębno | | Stadium oprac.: STAŁA ORGANIZACJA RUCHU |
| Temat rysunku: Plansza Oznakowania - droga nr 8 | | Nr tomu: 1 | Skala: 1:1000 |
| | | Nr edycji: 1 | |
| Opracował: | mgr inż. Michał Domagata | | |
| Data: | STYCZEŃ 2022 | Kopiowanie, przetwarzanie oraz udostępnianie osobom trzecim jedynie za pisemną zgodą PROMIT. | |