MAPA PRZEGLĄDOWA
DRZEWOSTANÓW
NADLEŚNICTWO
KOŁO
OBRĘB
KŁODAWA

REGIONALNA DYREKCJA LASÓW PAŃSTWOWYCH W POZNANIU

Stan na 01.01.2023 r.

POWIERZCHNIA 6859.34ha (6859.4340ha)

współwłasność brak

Skala 1:25 000

500 250 0 500 1 000 1 500 2 000 2 500 m

Układ współrzędnych „PL-1992"

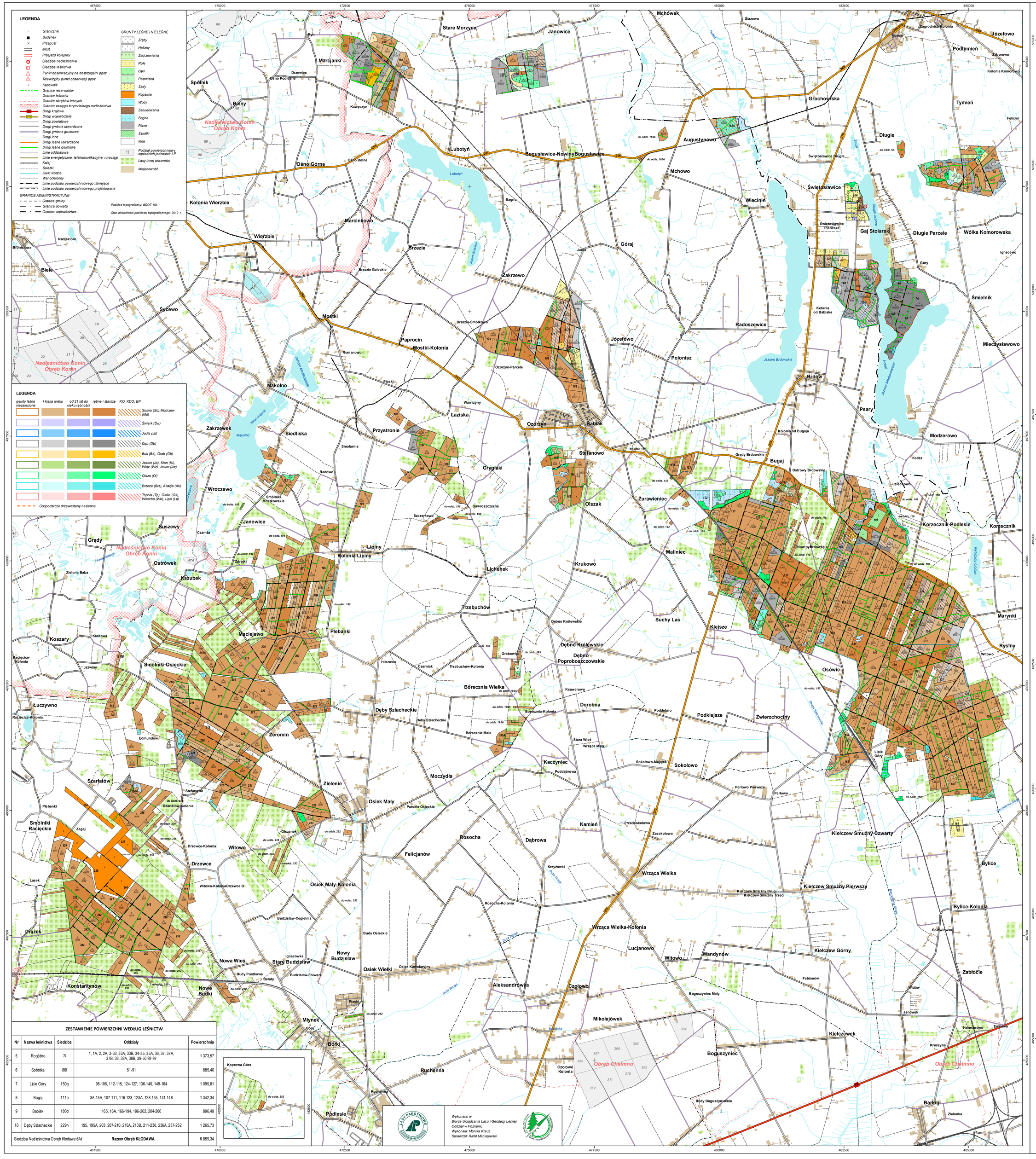
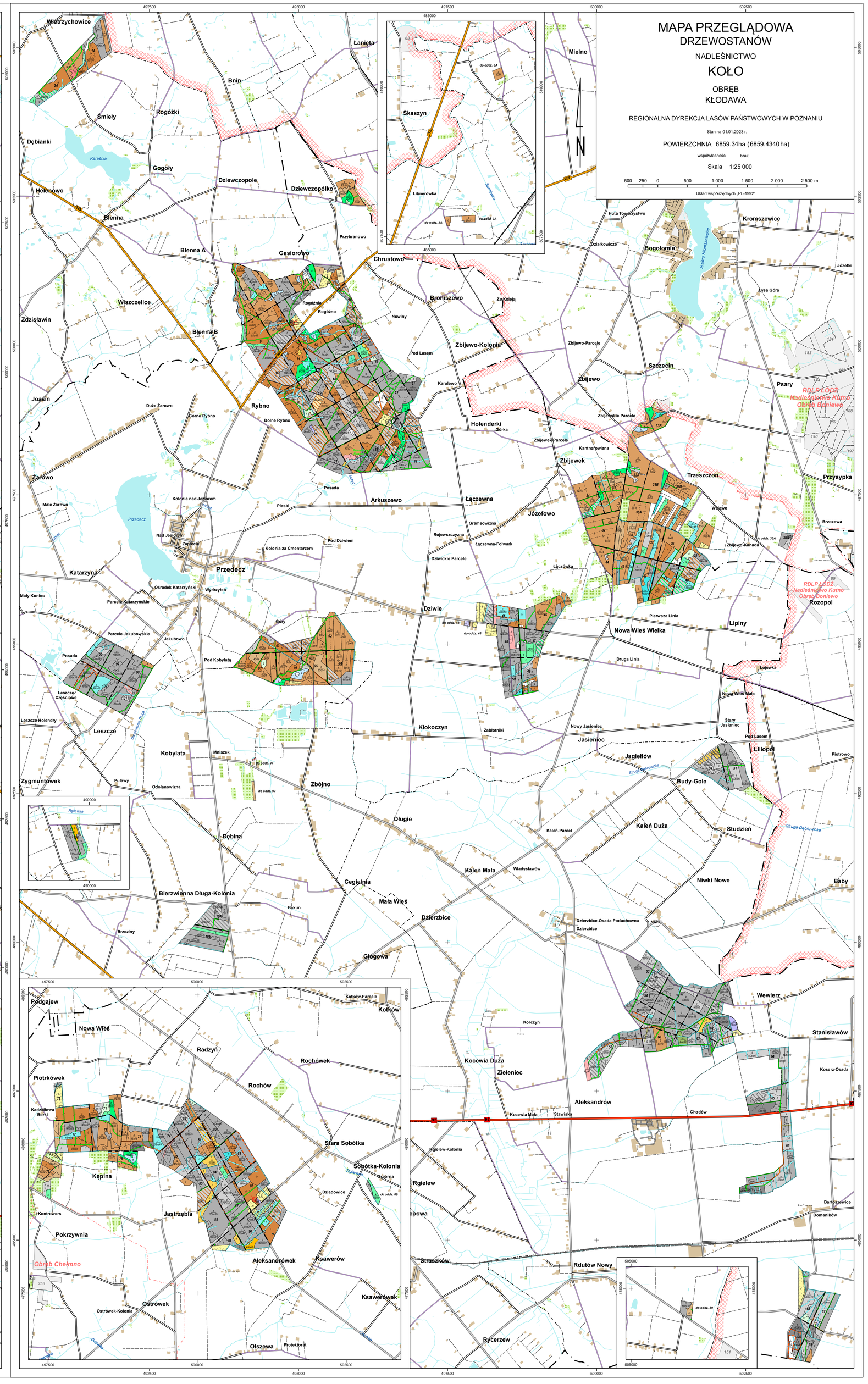
Nr	Nazwa leśnictwa	Siedziba	Oddziały	Powierzchnia
5	Rogóźno	7i	1, 1A, 2, 2A, 3-33, 33A, 33B, 34-35, 35A, 36, 37, 37A, 37B, 38, 38A, 38B, 39-50,92-97	1 373,57
6	Sobótka	86i	51-91	885,40
7	Lipie Góry	150g	98-106, 112-115, 124-127, 136-140, 149-164	1 095,81
8	Bugaj	111o	3A-15A, 107-111, 116-123, 123A, 128-135, 141-148	1 342,34
9	Babiak	180d	165, 16A, 166-194, 196-202, 204-206	896,49
10	Dęby Szlacheckie	229h	195, 195A, 203, 207-210, 210A, 210B, 211-236, 236A, 237-252	1 265,73
Siedziba Nadleśnictwa Obręb Kłodawa 6Ai			**Razem Obręb KŁODAWA**	6 859,34