



## ZINTEGROWANY SYSTEM ROLNICZEJ INFORMACJI RYNKOWEJ

(podstawa prawna: ustawa z dnia 30 marca 2001 r. o rolniczych badaniach rynkowych -  
Dz. U. Nr 42, poz. 471, z późn. zm.)

# RYNEK MIĘSA WIEPRZOWEGO

NR 35/2024

6 września 2024 r.

**Notowania za okres: 26.08.2024 r. – 01.09.2024 r.**

Biuletyn tygodniowy.

Informacje zamieszczane w niniejszym biuletynie przekazywane są przez podmioty włączone do Zintegrowanego Systemu Rolniczej Informacji Rynkowej (ZSRIR).

Podstawy prawne:

- ustawa z dnia 30 marca 2001 r. o rolniczych badaniach rynkowych (Dz.U. 2015, poz. 1160 – tekst jednolity);
- rozporządzenie Ministra Rolnictwa i Rozwoju Wsi z dnia 8 marca 2021 r. w sprawie zbieranych danych rynkowych (Dz. U. z 2021 r., poz. 589).

# Spis treści

<b>1. Zakup świń rzeźnych</b> .....	3
1.1. Średnie ceny netto zakupu tuczników wg EUROP w Polsce i regionach .....	3
1.2. Średnie ceny netto zakupu świń rzeźnych wg wagi żywej.....	4
1.3. Struktura zakupu świń rzeźnych w Polsce wg klasyfikacji EUROP .....	5
1.4. Roczne zmiany średniej ceny zakupu świń rzeźnych wg klasyfikacji EUROP i żywca wieprzowego [MPC] .....	5
1.5. Roczne zmiany średniej ceny sprzedaży półtuszy wieprzowych (bez Vat) przeznaczonych na rynek krajowy.....	6
<b>2. Sprzedaż wieprzowiny</b> .....	6
2.1. Średnie ceny sprzedaży półtuszy wieprzowych w Polsce i makroregionach .....	6
2.2. Średnie ceny sprzedaży mięsa wieprzowego w zakładach w Polsce .....	7
2.3. Średnie ceny zakupu mięsa wieprzowego przez sieci handlowe w Polsce .....	7
2.4. Graficzna prezentacja cen sprzedaży w zakładach i cen zakupu w sieciach handlowych .....	7
<b>3. Graficzne prezentacje cen zakupu i sprzedaży na rynku wieprzowiny</b> .....	8
<b>4. Miesięczne i roczne analizy cen</b> .....	9
<b>5. Średnie ceny zakupu trzody chlewnej w Polsce i w UE - kl. E</b> .....	12
<b>6. Pogłowie trzody chlewnej według stanu w grudniu 2023 roku (dane wstępne) Źródło: dane GUS</b> ...	13
<b>7. Handel zagraniczny wieprzowiną – trzodą żywą i mięsem wieprzowym</b> .....	14

## Dodatkowe informacje

*Badanie cen zakupu i sprzedaży w zakładach mięsnych prowadzone jest na reprezentatywnej próbie. Ceny zakupu rejestrowane są wg klas jakości handlowej EUROP zgodnie z rozporządzeniem Parlamentu Europejskiego i Rady (UE) nr 1308/2013 z dnia 17 grudnia 2013 r. ustanawiającego wspólną organizację rynków produktów rolnych oraz uchylającego rozporządzenia Rady (EWG) nr 922/72, (EWG) nr 234/79, (WE) nr 1037/2001 i (WE) nr 1234/2007 (Dz. Urz. UE L 347 z 20.12.2013, str. 671) i rozporządzeniem Komisji (WE) nr 1249/2008 z dnia 10 grudnia 2008 r. r. ustanawiającym szczegółowe zasady wdrożenia wspólnotowych klasyfikacji tusz wołowych, wieprzowych i baranich oraz raportowania ich cen (Dz. U. Nr L 337 z 16.12.2008, str. 3, z późn.zm.) oraz rozporządzeniem Ministra Rolnictwa i Rozwoju Wsi z dnia 30 kwietnia 2018 r. w sprawie szczegółowych warunków ustalania i sposobu oznaczania klas jakości handlowej tusz wieprzowych oraz tusz wołowych (Dz.U. 2018, poz. 934).*

*Ceny zakupu zbierane są dla masy poubojowej schłodzonej.*

**Oznaczenia:** \*masa schłodzona [MPS]; -masa poubojowa ciepła [MPC]; nld - niewystarczająca liczba danych do prezentacji.

**Ceny zakupu i sprzedaży nie zawierają podatku VAT.**

**Daty prezentowane w tabelach oznaczają ostatni dzień analizowanego tygodnia (poniedziałek - niedziela).**

# 1. Zakup świń rzeźnych

## 1.1. Średnie ceny netto zakupu tuczników wg EUROP w Polsce i regionach

SKUP								
Klasa półtuszy wieprzowych wg EUROP	CENA [zł/t]				Zmiana ceny [%]	% mięsa w tuszy	Średnia masa tuszy [kg/szt.]	Struktura skupu [%]
	[MS]		[MPC]					
	2024-09-01	2024-08-25	2024-09-01	2024-08-25				
1	2	3	4	5	6	7	8	9
<b>POLSKA</b>								
klasa S	9 058	9 065	8 881	8 887	-0,1	61,7	94,2	53,0
klasa E	8 958	8 954	8 782	8 778	0,0	58,1	95,6	39,3
klasa U	8 609	8 601	8 440	8 432	0,1	53,2	96,5	6,4
klasa R	8 257	8 321	8 095	8 158	-0,8	48,3	97,6	1,0
klasa O	7 601	7 767	7 452	7 615	-2,1	43,2	98,7	0,2
klasa P	8 003	7 823	7 846	7 670	2,3	37,6	100,0	0,0
<b>S-P Razem</b>	<b>8 978</b>	<b>8 978</b>	<b>8 802</b>	<b>8 802</b>	<b>0,0</b>	<b>59,5</b>	<b>94,9</b>	<b>100,0</b>
<b>REGION PÓŁNOCNY</b>								
klasa S	9 102	9 164	8 924	8 985	-0,7	61,6	93,8	56,5
klasa E	9 022	9 028	8 845	8 851	-0,1	58,2	95,2	35,9
klasa U	8 577	8 531	8 409	8 364	0,5	53,1	96,0	6,4
klasa R	8 186	8 186	8 025	8 025	0,0	48,2	96,3	1,1
klasa O	nld	nld	nld	nld	*	*	*	*
klasa P	nld	nld	nld	nld	*	*	*	*
<b>S-P Razem</b>	<b>9 027</b>	<b>9 055</b>	<b>8 850</b>	<b>8 877</b>	<b>-0,3</b>	<b>59,6</b>	<b>94,5</b>	<b>100,0</b>
<b>REGION ŚRODKOWO-WSCHODNI</b>								
klasa S	9 053	9 060	8 876	8 882	-0,1	61,6	94,2	54,6
klasa E	8 998	8 985	8 821	8 809	0,1	58,2	94,9	39,4
klasa U	8 677	8 685	8 507	8 515	-0,1	53,2	95,6	5,3
klasa R	8 349	8 420	8 185	8 255	-0,8	48,2	97,1	0,6
klasa O	7 910	7 991	7 755	7 834	-1,0	43,2	100,1	0,1
klasa P	nld	nld	nld	nld	*	*	*	*
<b>S-P Razem</b>	<b>9 005</b>	<b>9 005</b>	<b>8 829</b>	<b>8 828</b>	<b>0,0</b>	<b>59,7</b>	<b>94,6</b>	<b>100,0</b>
<b>REGION POŁUDNIOWO-WSCHODNI</b>								
klasa S	8 993	8 975	8 817	8 799	0,2	62,1	94,4	58,9
klasa E	8 829	8 827	8 656	8 654	0,0	58,1	95,8	34,6
klasa U	8 530	8 520	8 363	8 353	0,1	53,2	96,4	5,6
klasa R	8 187	8 231	8 027	8 070	-0,5	48,3	100,4	0,8
klasa O	7 976	7 654	7 819	7 504	4,2	42,8	101,1	0,1
klasa P	nld	nld	nld	nld	*	*	*	*
<b>S-P Razem</b>	<b>8 902</b>	<b>8 881</b>	<b>8 728</b>	<b>8 707</b>	<b>0,2</b>	<b>60,1</b>	<b>95,1</b>	<b>100,0</b>
<b>REGION ZACHODNI</b>								
klasa S	9 062	9 027	8 884	8 850	0,4	61,5	94,2	44,5
klasa E	8 908	8 913	8 734	8 738	-0,1	57,9	96,7	44,8
klasa U	8 591	8 608	8 423	8 439	-0,2	53,2	97,7	8,6
klasa R	8 259	8 356	8 097	8 192	-1,2	48,4	98,0	1,8
klasa O	7 378	7 693	7 234	7 542	-4,1	43,2	98,8	0,3
klasa P	nld	nld	nld	nld	*	*	*	*
<b>S-P Razem</b>	<b>8 931</b>	<b>8 924</b>	<b>8 756</b>	<b>8 749</b>	<b>0,1</b>	<b>58,8</b>	<b>95,7</b>	<b>100,0</b>

\*masa schłodzona [MPS]; -masa poubojowa ciepła [MPC]

Tygodniowy ubój świń rzeźnych w ubojniach monitorowanych w ramach ZSRIR wyniósł 244 641 szt.

Wykorzystanie możliwe wyłącznie z dokładnym podaniem źródła.

## Makroregiony skupu świń rzeźnych wg EUROP

Makroregion Północny: województwa - kujawsko-pomorskie, pomorskie, warmińsko-mazurskie.

Makroregion Środkowo-wschodni: województwa - łódzkie, mazowieckie, podlaskie.

Makroregion Południowo-wschodni: województwa - lubelskie, małopolskie, podkarpackie, śląskie, świętokrzyskie.

Makroregion Zachodni: województwa - dolnośląskie, lubuskie, opolskie, wielkopolskie, zachodnio-pomorskie.

### 1.2. Średnie ceny netto zakupu świń rzeźnych wg wagi żywej

CENA [zł/kg]			
MAKROREGIONY	2024-09-01	2024-08-25	Tygodniowa zmiana
POLSKA	6,87	6,87	0,0
REGION PÓŁNOCNY	6,90	6,92	-0,3
REGION ŚRODKOWO-WSCHODNI	6,89	6,89	0,0
REGION POŁUDNIOWO-WSCHODNI	6,81	6,79	0,2
REGION ZACHODNI	6,83	6,82	0,1

\*Obliczane na podstawie cen za świnie wg masy poubojowej ciepłej (MPC) przy użyciu współczynnika wydajności rzeźnej podawanego przez GUS (0,78);

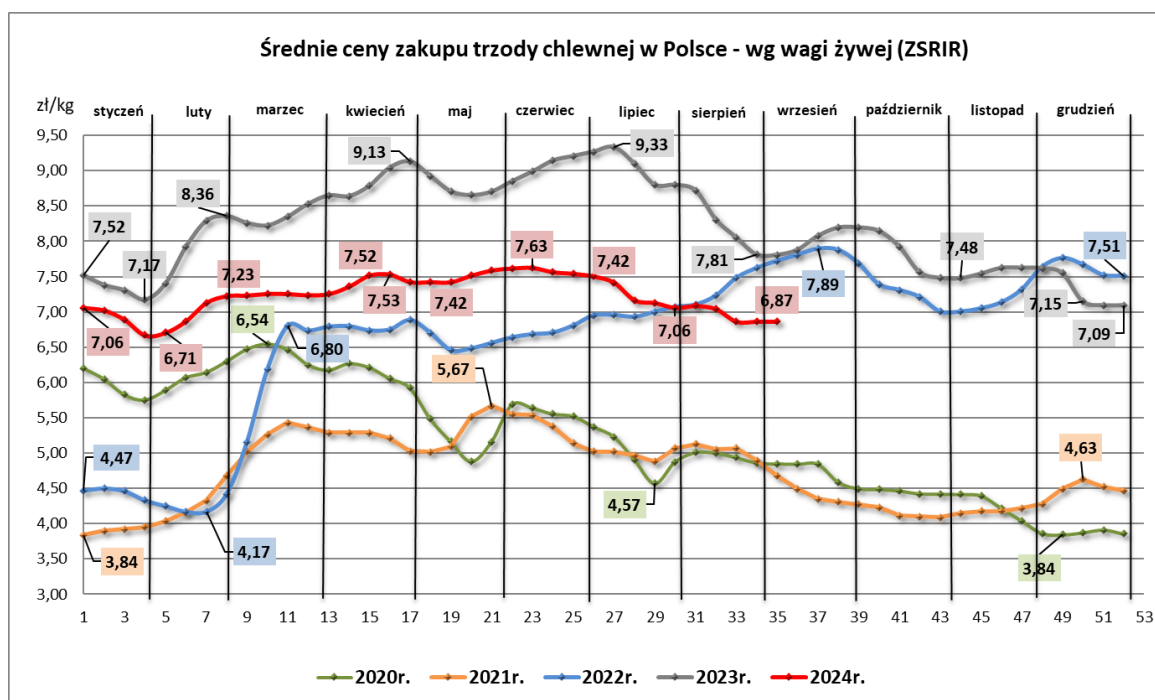

### 1.3. Struktura zakupu świń rzeźnych w Polsce wg klasyfikacji EUROP

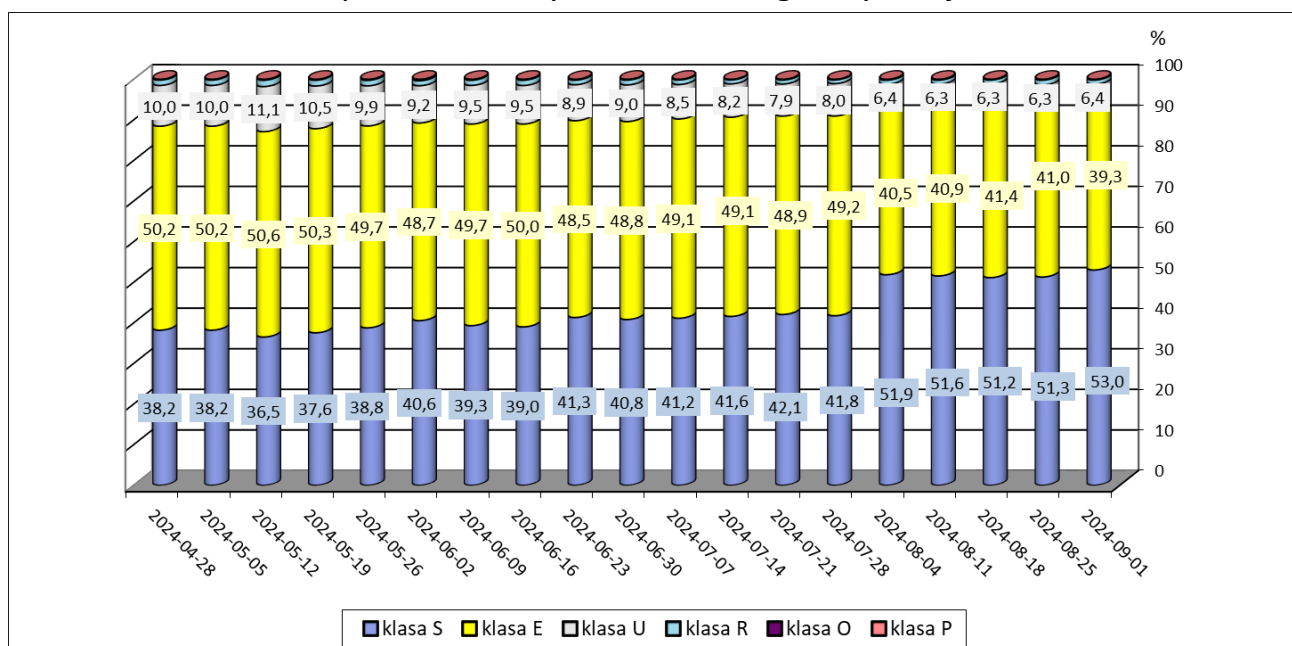

### 1.4. Roczne zmiany średniej ceny zakupu świń rzeźnych wg klasyfikacji EUROP i żywca wieprzowego [MPC]

POLSKA	CENA		Roczna zmiana ceny [%]
	[MPC] zł/tonę		
	2024-09-01	2023-09-03	
klasa S	8 881	10 098	-12,1
klasa E	8 782	10 006	-12,2
klasa U	8 440	9 642	-12,5
klasa R	8 095	9 240	-12,4
klasa O	7 452	8 341	-10,7
klasa P	7 846	8 447	-7,1
<b>S-P Razem</b>	<b>8 802</b>	<b>10 011</b>	<b>-12,1</b>

1.5. Roczne zmiany średniej ceny sprzedaży półtuszy wieprzowych (bez Vat) przeznaczonych na rynek krajowy

CENY SPRZEDAŻY - PÓŁTUSZE WIEPRZOWE			
MAKROREGIONY	CENA [zł/t]		Roczna zmiana ceny [%]
	01.09.2024	03.09.2023	
POLSKA	10 061	11 432	-12,8
Południowo-wschodni	10 108	11 402	-8,0
Północny	*	*	*
Środkowo-wschodni	10 271	11 493	-11,7
Zachodni	9 994	11 405	-13,5

## 2. Sprzedaż wieprzowiny

2.1. Średnie ceny sprzedaży półtuszy wieprzowych w Polsce i makroregionach

CENY SPRZEDAŻY - PÓŁTUSZE WIEPRZOWE (tyg.)			
MAKROREGIONY	CENA [zł/t]		Tygodniowa zmiana ceny [%]
	01.09.2024	25.08.2024	
POLSKA	10 061	10 048	0,1
południowo-wschodni	10 108	10 118	-0,1
północny	*	*	*
środkowo-wschodni	10 271	10 231	0,4
zachodni	9 994	9 969	0,3

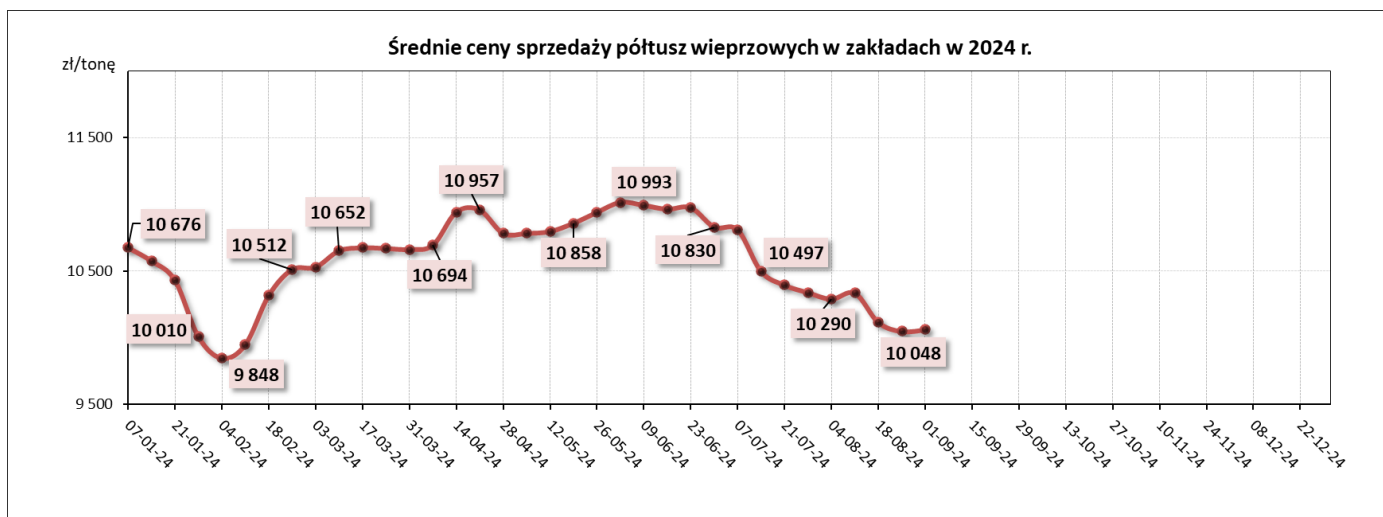

## 2.2. Średnie ceny sprzedaży mięsa wieprzowego w zakładach w Polsce

BEZ AKTUALIZACJI

Towar	CENA [zł/tonę]		
	25.08.2024	18.08.2024	Tygodniowa zmiana ceny
schab środkowy bez kości	17 923	18 125	-1,1%
schab środkowy z kością	17 848	16 571	7,7%
szynka wieprzowa 4D	14 819	14 752	0,5%
szynka wieprzowa z kością	9 882	9 921	-0,4%
łopatka wieprzowa 4D	13 372	13 488	-0,9%
boczek z/kością+z/s+z/tł	12 509	12 644	-1,1%
boczek bez/kości+ z/s+z/tł	14 951	15 139	-1,2%
szynka gotowana	25 785	27 935	-7,7%
mięso mielone	15 072	15 746	-4,3%

## 2.3. Średnie ceny zakupu mięsa wieprzowego przez sieci handlowe w Polsce

Towar	Opak.	Cena w zł/tonę			Tygodniowa zmiana ceny [%]	Roczna zmiana ceny [%]
		01.09.2024	25.08.2024	03.09.2023		
Mięso mielone	Konfekcjonowane	15 112	14 267	17 514	5,9	-13,7
	Luzem	nld	nld	nld	*	*
Schab bez kości	Konfekcjonowane	17 399	17 631	19 874	-1,3	-12,5
	Luzem	19 021	18 743	20 398	1,5	-6,7
Schab z kością	Konfekcjonowane	nld	nld	nld	*	*
	Luzem	nld	nld	nld	*	*

## 2.4. Graficzna prezentacja cen sprzedaży w zakładach i cen zakupu w sieciach handlowych

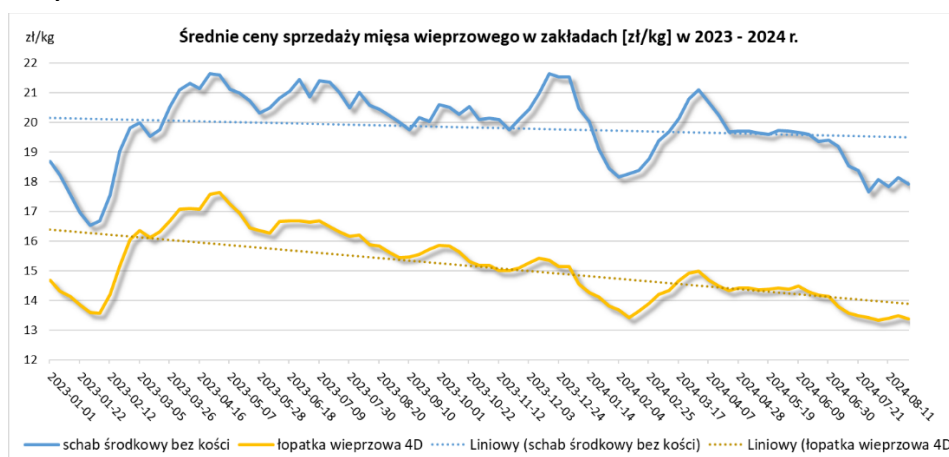

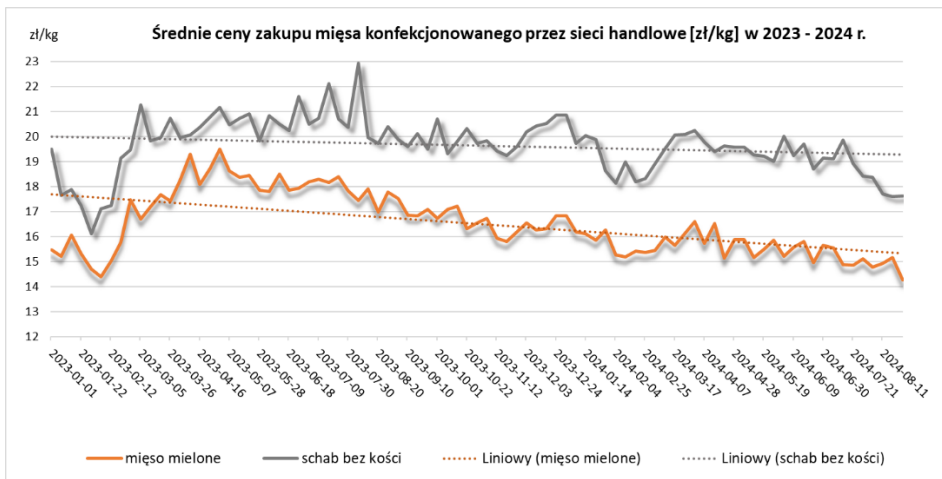

### 3. Graficzne prezentacje cen zakupu i sprzedaży na rynku wieprzowiny

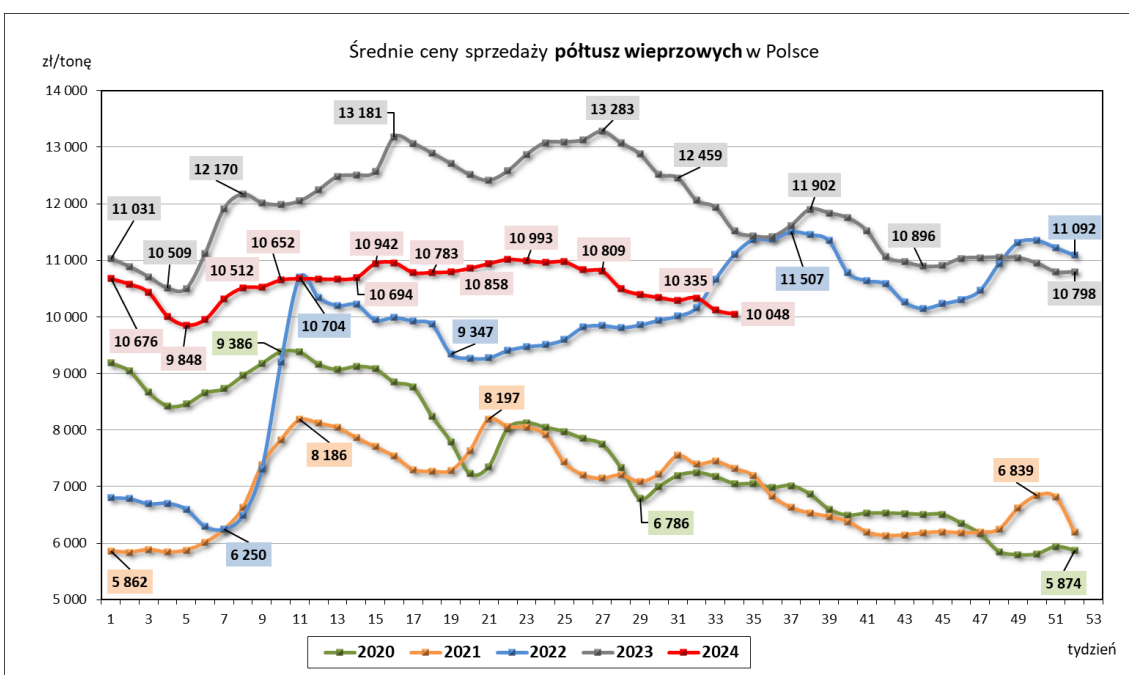
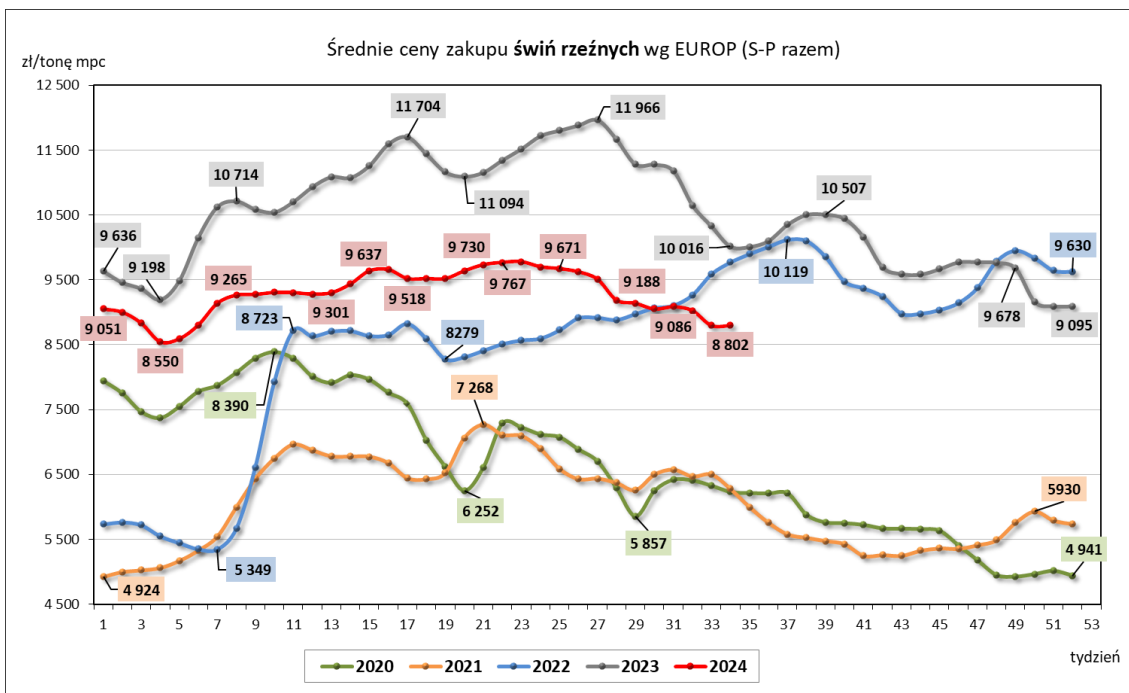



## 4. Miesięczne i roczne analizy cen

Zestawienie średnich miesięcznych cen rynkowych zakupu tuczników ubitych w czerwcu i lipcu 2024 r.

ZAKUP								
Klasa półtuszy wieprzowych wg EUROP	CENA [zł/t]				Zmiana ceny [%]	% mięsa w tuszy	Średnia masa tuszy [kg/szt.]	Struktura skupu [%]
	[MS]		[MPC]					
	lipiec 2024	czerwiec 2024	lipiec 2024	czerwiec 2024	6	11	15	16
1	2	3	4	5	6	11	15	16
<b>POLSKA</b>								
klasa S	9456	9972	9270	9 777	-5,18	61,6	93,7	43,7
klasa E	9386	9893	9202	9 699	-5,12	58,0	95,5	47,3
klasa U	9067	9592	8889	9 404	-5,48	53,3	96,9	7,8
klasa R	8731	9284	8560	9 102	-5,95	48,2	98,2	1,0
klasa O	7933	8481	7777	8 315	-6,46	43,2	102,1	0,1
klasa P	*	*	*	*	*	*	*	*
<b>S-P Razem</b>	<b>9382</b>	<b>9885</b>	<b>9198</b>	<b>9 692</b>	<b>-5,10</b>	<b>59,1</b>	<b>94,9</b>	<b>100,0</b>
<b>REGION PÓŁNOCNY</b>								
klasa S	9497	9952	9311	9 757	-4,57	61,6	92,7	42,5
klasa E	9439	9900	9254	9 706	-4,66	58,0	95,0	48,1
klasa U	9032	9547	8855	9 359	-5,39	53,2	96,4	8,3
klasa R	8624	9152	8455	8973	-5,78	48,3	96,7	1,1
klasa O	8122	8633	7963	8464	-5,92	43,4	98,4	0,1
klasa P	*	*	*	*	*	*	*	*
<b>S-P Razem</b>	<b>9418</b>	<b>9874</b>	<b>9233</b>	<b>9 681</b>	<b>-4,62</b>	<b>59,0</b>	<b>94,2</b>	<b>100,0</b>
<b>REGION ŚRODKOWO-WSCHODNI</b>								
klasa S	9 465	10 000	9 279	9 804	-5,35	61,6	93,8	42,6
klasa E	9 396	9 906	9 212	9 712	-5,15	58,0	95,3	49,6
klasa U	9 115	9 640	8 937	9 451	-5,44	53,4	96,5	7,0
klasa R	8 830	9 395	8 657	9 211	-6,01	48,2	97,3	0,7
klasa O	8354	8946	8190	8771	-6,62	43,2	97,8	0,1
klasa P	*	*	*	*	*	*	*	*
<b>S-P Razem</b>	<b>9 400</b>	<b>9 912</b>	<b>9 216</b>	<b>9 718</b>	<b>-5,16</b>	<b>59,1</b>	<b>94,7</b>	<b>100,0</b>
<b>REGION POŁUDNIOWO-WSCHODNI</b>								
klasa S	9 342	9 883	9 159	9 689	-5,47	61,8	94,6	49,6
klasa E	9 307	9 839	9 125	9 646	-5,41	58,1	95,9	41,7
klasa U	9 069	9 570	8 891	9 382	-5,23	53,2	97,3	7,5
klasa R	8 746	9 283	8 575	9 101	-5,78	48,2	99,7	1,1
klasa O	8 352	8 898	8 189	8 724	-6,14	43,0	102,5	0,1
klasa P	*	*	*	*	*	*	*	*
<b>S-P Razem</b>	<b>9 299</b>	<b>9 826</b>	<b>9 117</b>	<b>9 633</b>	<b>-5,36</b>	<b>59,4</b>	<b>95,4</b>	<b>100,0</b>
<b>REGION ZACHODNI</b>								
klasa S	9 467	9 995	9 282	9 799	-5,28	61,5	94,1	43,7
klasa E	9 358	9 887	9 174	9 694	-5,36	57,9	96,0	46,0
klasa U	9 041	9 576	8 863	9 389	-5,59	53,3	97,8	8,6
klasa R	8 731	9 280	8 560	9 098	-5,92	48,2	99,4	1,4
klasa O	7 724	8 315	7 572	8 152	-7,11	43,2	104,4	0,3
klasa P	*	*	*	*	*	*	*	*
<b>S-P Razem</b>	<b>9 363</b>	<b>9 883</b>	<b>9 179</b>	<b>9 689</b>	<b>-5,26</b>	<b>58,9</b>	<b>95,4</b>	<b>100,0</b>

CENA [zł/kg]			Miesięczna zmiana ceny
MAKROREGIONY	lipiec 2024	czerwiec 2024	[%]
POLSKA	7,17	7,56	-5,10
REGION PÓŁNOCNY	7,20	7,55	-4,62
REGION ŚRODKOWO-WSCHODNI	7,19	7,58	-5,16
REGION POŁUDNIOWO-WSCHODNI	7,11	7,51	-5,36
REGION ZACHODNI	7,16	7,56	-5,26

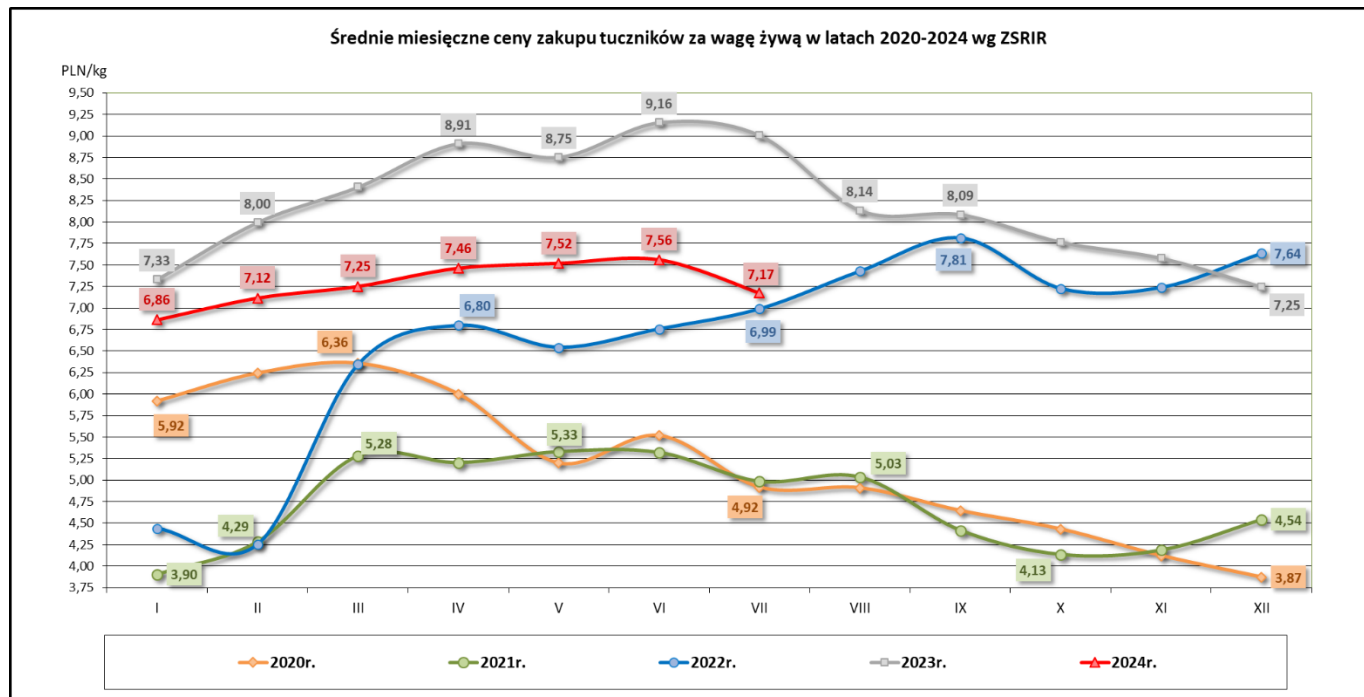

Średnie miesięczne ceny zakupu żywca wieprzowego w wadze żywej (zł/kg) bez VAT w latach 2020- 2024 wg Zintegrowanego Systemu Rolniczej Informacji Rynkowej (ZSRIR)

Miesiące	2024r.	2023r.	2022r.	2021r.	2020r.
I	6,86	7,33	4,44	3,90	5,92
II	7,12	8,00	4,25	4,29	6,24
III	7,25	8,41	6,35	5,28	6,36
IV	7,46	8,91	6,80	5,20	6,00
V	7,52	8,75	6,54	5,33	5,20
VI	7,56	9,16	6,76	5,32	5,52
VII	7,17	9,01	6,99	4,98	4,92
VIII		8,14	7,43	5,03	4,91
IX		8,09	7,81	4,41	4,64
X		7,77	7,23	4,13	4,43
XI		7,58	7,24	4,19	4,12
XII		7,25	7,64	4,54	3,87

Zestawienie średnich **rocznych** cen rynkowych zakupu tuczników ubitych w 2021 i 2022 r.

SKUP								
Klasa półtuszy wieprzowych wg EUROP	CENA [zł/t]				Zmiana ceny [%]	% mięsa w tuszy	Średnia masa tuszy [kg/szt.]	Struktura skupu [%]
	[MS]		[MPC]					
	2022	2021	2022	2021				
1	2	3	4	5	6	11	15	16
<b>POLSKA</b>								
klasa S	8783	6290	8611	6 167	39,62	61,7	93,2	40,5
klasa E	8621	6187	8452	6 066	39,32	58,0	95,4	49,3
klasa U	8201	5867	8040	5 752	39,77	53,3	97,2	9,0
klasa R	7888	5548	7733	5 439	42,18	48,4	99,0	1,0
klasa O	6987	4710	6850	4 618	48,36	43,5	108,5	0,2
klasa P	*	*	*	*	*	*	*	*
<b>S-P Razem</b>	<b>8635</b>	<b>6176</b>	<b>8466</b>	<b>6 055</b>	<b>39,83</b>	<b>58,9</b>	<b>94,7</b>	<b>100,0</b>
<b>REGION PÓŁNOCNY</b>								
klasa S	8687	6379	8516	6 254	36,18	61,8	91,1	42,4
klasa E	8589	6194	8420	6 073	38,66	58,0	93,9	46,9
klasa U	8173	5824	8013	5 710	40,34	53,2	95,4	9,5
klasa R	7843	5510	7689	5 402	42,33	48,4	96,2	1,1
klasa O	7503	5134	7356	5 033	46,15	43,4	97,1	0,1
klasa P	*	*	*	*	*	*	*	*
<b>S-P Razem</b>	<b>8579</b>	<b>6203</b>	<b>8411</b>	<b>6 082</b>	<b>38,31</b>	<b>59,0</b>	<b>92,9</b>	<b>100,0</b>
<b>REGION ŚRODKOWO-WSCHODNI</b>								
klasa S	8873	6303	8699	6 179	40,78	61,6	93,6	41,6
klasa E	8663	6220	8493	6 098	39,28	57,9	95,8	49,6
klasa U	8218	5930	8057	5 814	38,57	53,3	97,1	8,0
klasa R	7959	5677	7803	5 565	40,21	48,4	98,0	0,7
klasa O	7586	5249	7437	5 146	44,53	43,3	97,5	0,1
klasa P	*	*	*	*	*	*	*	*
<b>S-P Razem</b>	<b>8707</b>	<b>6214</b>	<b>8536</b>	<b>6 092</b>	<b>40,12</b>	<b>59,0</b>	<b>95,0</b>	<b>100,0</b>
<b>REGION POŁUDNIOWO-WSCHODNI</b>								
klasa S	8741	6160	8569	6 039	41,89	61,5	92,2	42,5
klasa E	8634	6065	8464	5 946	42,36	58,0	94,5	47,1
klasa U	8304	5780	8141	5 667	43,67	53,1	97,2	9,0
klasa R	7969	5449	7813	5 342	46,26	48,2	100,3	1,3
klasa O	7229	4820	7087	4 726	49,97	43,5	103,4	0,1
klasa P	*	*	*	*	*	*	*	*
<b>S-P Razem</b>	<b>8637</b>	<b>6061</b>	<b>8467</b>	<b>5 942</b>	<b>42,50</b>	<b>58,9</b>	<b>93,9</b>	<b>100,0</b>
<b>REGION ZACHODNI</b>								
klasa S	8761	6281	8589	6 158	39,49	61,7	94,6	37,3
klasa E	8590	6198	8421	6 076	38,59	58,1	96,0	51,4
klasa U	8162	5867	8002	5 752	39,12	53,5	98,5	9,7
klasa R	7832	5514	7678	5 406	42,04	48,5	100,6	1,2
klasa O	6813	4452	6679	4 365	53,03	43,6	112,5	0,3
klasa P	*	*	*	*	*	*	*	*
<b>S-P Razem</b>	<b>8593</b>	<b>6167</b>	<b>8424</b>	<b>6 046</b>	<b>39,35</b>	<b>58,8</b>	<b>95,8</b>	<b>100,0</b>

Wykorzystanie możliwe wyłącznie z dokładnym podaniem źródła.

SKUP					
MAKROREGIONY	CENA [zł/kg]				Roczna zmiana ceny [%]
	[MPC]		Cena żywca wieprzowego		
	2022	2021	2022	2021	
POLSKA	8 466	6 055	6,60	4,72	39,8
REGION PÓŁNOCNY	8 411	6 082	6,56	4,74	38,3
REGION ŚRODKOWO-WSCHODNI	8 536	6 092	6,66	4,75	40,1
REGION POŁUDNIOWO WSCHODNI	8 467	5 942	6,60	4,63	42,5
REGION ZACHODNI	8 424	6 046	6,57	4,72	39,3

## 5. Średnie ceny zakupu trzody chlewnej w Polsce i w UE - kl. E

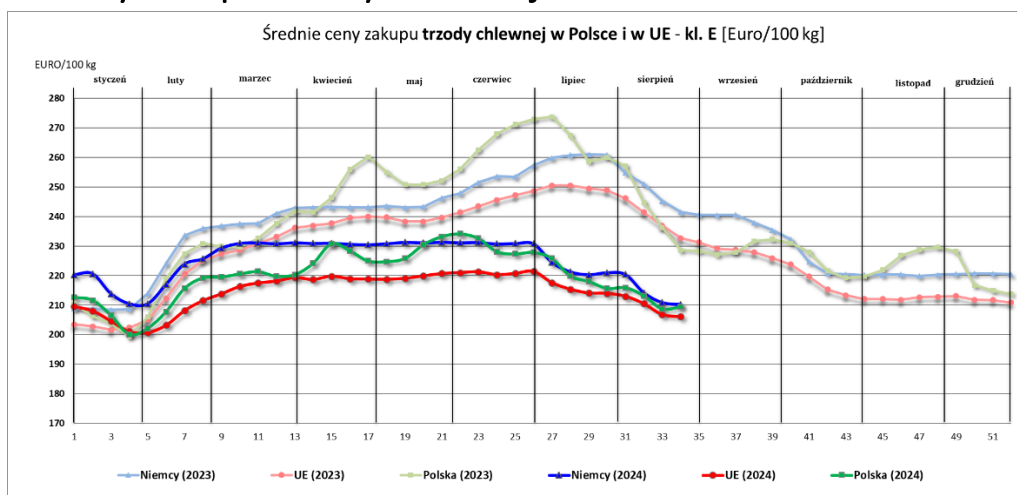

Week	1	2	3	4	5	6	7	8	9	10	11	12	13
<b>2024 (week beginning)</b>	2024-01-01	2024-01-08	2024-01-15	2024-01-22	2024-01-29	2024-02-05	2024-02-12	2024-02-19	2024-02-26	2024-03-04	2024-03-11	2024-03-18	2024-03-25
Niemcy (2023)	209	209	208	209	214	224	234	236	237	238	238	241	243
Niemcy (2024)	220	221	214	210	210	217	224	226	229	231	231	231	231
UE (2023)	203	203	202	202	205	212	221	225	227	229	231	233	236
UE (2024)	210	208	205	201	201	203	208	212	214	216	217	218	219
Polska (2023)	210	206	204	199	206	219	227	231	230	230	233	238	242
Polska (2024)	213	212	207	200	202	208	216	219	219	221	221	220	220

14	15	16	17	18	19	20	21	22	23	24	25	26
2024-04-01	2024-04-08	2024-04-15	2024-04-22	2024-04-29	2024-05-06	2024-05-13	2024-05-20	2024-05-27	2024-06-03	2024-06-10	2024-06-17	2024-06-24
243	243	243	243	244	243	243	246	248	251	254	253	257
231	231	231	230	231	231	231	231	231	231	231	231	231
237	238	240	240	240	238	238	240	241	244	246	247	249
219	220	219	219	219	219	220	221	221	221	220	221	221
241	246	256	260	255	251	251	252	256	263	268	271	273
224	231	228	225	225	226	230	233	234	233	228	227	228

27	28	29	30	31	32	33	34	35	36	37	38	39
2024-07-01	2024-07-08	2024-07-15	2024-07-22	2024-07-29	2024-08-05	2024-08-12	2024-08-19	2024-08-26	2024-09-02	2024-09-09	2024-09-16	2024-09-23
260	261	261	261	255	251	245	242	241	241	241	238	235
224	221	220	221	220	214	211	210					
251	251	249	249	246	241	237	233	231	229	229	228	226
218	215	214	214	213	211	207	206					
274	267	259	260	257	245	236	229	228	227	228	232	232
226	220	218	216	216	213	209	209					

40	41	42	43	44	45	46	47	48	49	50	51	52
2024-09-30	2024-10-07	2024-10-14	2024-10-21	2024-10-28	2024-11-04	2024-11-11	2024-11-18	2024-11-25	2024-12-02	2024-12-09	2024-12-16	2024-12-23
232	225	221	220	220	220	220	220	220	221	221	221	220
224	220	215	213	212	212	212	213	213	213	212	212	211
231	228	222	219	220	222	227	229	230	228	217	215	214

## 6. Pogłowie trzody chlewnej według stanu w grudniu 2023 roku (dane wstępne) Źródło: dane GUS

↑ 1,5%

Wzrost pogłowia świń w grudniu r/r

Według wstępnych danych pogłowie świń\* w grudniu 2023 r. liczyło 9769,7 tys. sztuk, wykazując w porównaniu z analogicznym okresem ubiegłego roku wzrost o 1,5%. Spadek pogłowia wystąpił w jednej grupie świń, w grupie trzody chlewnej na ubój, gdzie wyniósł 2,1%.

Wyszczególnienie	12 2023 w tys. sztuk	12 2022=100	06 2023=100
Świnie	9769,7	101,5	103,5
Prosięta o wadze do 20 kg	2006,7	106,1	99,6
Warchlaki o wadze od 20 kg do 50 kg	2835,7	101,7	98,8
Trzoda chlewna na ubój o wadze 50 kg i więcej (tuczniki)	4252,9	97,9	107,7
Trzoda chlewna na chów o wadze 50 kg i więcej	674,4	111,9	112,3
w tym lochy razem	663,3	111,9	112,3
w tym lochy prośne	456,5	112,8	108,2

Pogłowie świń w grudniu 2023 r. wyniosło 9769,7 tys. sztuk. W strukturze stada zwiększył się udział loch o 0,6 p. proc. w stosunku do grudnia 2022 r.

**W strukturze stada trzody chlewnej ogółem udział poszczególnych grup produkcyjno – użytkowych w grudniu 2023 roku wynosił:**

- prosięta o wadze do 20 kg – 20,5%,
- warchlaki o wadze od 20 kg do 50 kg – 29,0%,
- trzoda chlewna o wadze 50 kg i więcej, z przeznaczeniem na ubój – 43,5%,
- trzoda chlewna o wadze 50 kg i więcej, z przeznaczeniem na chów – 6,9%,
- w tym:
- lochy na chów razem – 6,8%,
- w tym lochy prośne – 4,7%.

Największy udział w strukturze stada stanowiło pogłowie tuczników – 41,9%

Wykres 1. Pogłowie trzody chlewnej i loch w czerwcu 2019 - 2023

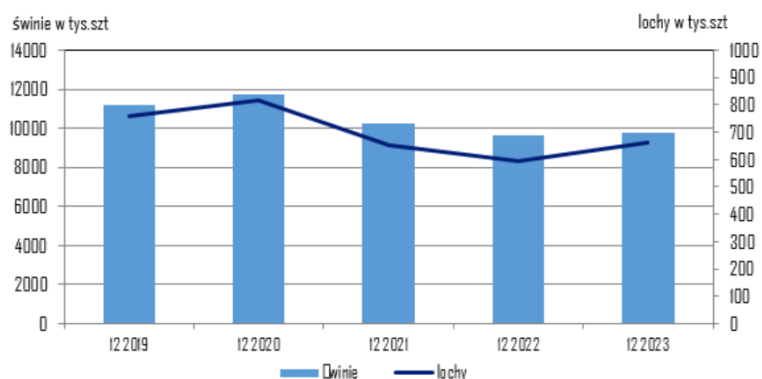

## 7. Handel zagraniczny wieprzowiną – trzodą żywą i mięsem wieprzowym

**UWAGA:** Dane są w trakcie weryfikacji - mogą być obarczone istotnymi błędami.

### HANDEL ZAGRANICZNYMI TOWARAMI Z RYNKU WIEPRZOWINY

w okresie: I -VI 2024 (dane wstępne)

HANDEL ZAGRANICZNY	Wartość [tys. EUR]		Wolumen [tony]		Roczna zmiana obrotów [%]
	I-VI 2023 r.	I-VI 2024 r.*	I-VI 2023 r.	I-VI 2024 r.*	
<b>EKSPORT</b>	<b>OGÓŁEM</b>	<b>OGÓŁEM</b>	<b>OGÓŁEM</b>	<b>OGÓŁEM</b>	
ŚWINIE ŻYWE (ogółem) - (kod CN 0103)	2 717	1 098	1 390	600	-56,9
MIĘSO WIEPRZOWE - (kod CN 0203)	405 408	422 677	145 732	160 451	10,1
<b>IMPORT</b>	<b>OGÓŁEM</b>	<b>OGÓŁEM</b>	<b>OGÓŁEM</b>	<b>OGÓŁEM</b>	<b>Roczna zmiana obrotów [%]</b>
ŚWINIE ŻYWE (ogółem) - (kod CN 0103)	381 622	447 324	120 404	130 550	8,4
MIĘSO WIEPRZOWE - (kod CN 0203)	912 113	910 921	330 895	325 272	-1,7

Źródło danych: Ministerstwo Finansów.

\* dane wstępne

Wybrane towary	SALDO			
	I-VI 2023 r.	I-VI 2024 r.*	I-VI 2023 r.	I-VI 2024 r.*
ŚWINIE ŻYWE (ogółem) - (kod CN 0103)	-378 905	-446 226	-119 015	-129 950
MIĘSO WIEPRZOWE - (kod CN 0203)	-506 705	-488 244	-185 163	-164 821

Wykorzystanie możliwe wyłącznie z dokładnym podaniem źródła.

UWAGA: Dane w trakcie weryfikacji - mogą być obarczone istotnymi błędami

## EKSPORT MIĘSA WIEPRZOWEGO Z POLSKI

Eksport z Polski mięsa wieprzowego (kod 0203) - według ważniejszych krajów w okresie I-VI 2024\*

EKSPORT			
I-VI 2023 r.			
Kraj	Wartość [tys. EUR]	Wartość [tys. PLN]	Wolumen [tony]
<b>OGÓŁEM</b>	<b>405 408</b>	<b>1 887 819</b>	<b>145 732</b>
Republika Czeska	59 477	276 912	15 549
Wielka Brytania	37 950	176 249	10 360
Słowacja	34 783	162 118	10 961
Niemcy	27 024	125 674	12 452
Rumunia	24 043	111 965	9 528
Węgry	23 929	111 342	7 953
Litwa	22 333	103 884	7 047
Włochy	21 656	101 091	9 419
Holandia	18 916	88 296	6 265
Hiszpania	18 395	85 834	5 780
Łotwa	12 699	58 959	3 578
Dania	12 147	56 537	4 122
Stany Zjednoczone Ameryki	12 039	56 288	3 999
Hongkong	11 449	53 708	6 788
Estonia	9 393	43 791	3 087
Irlandia	6 424	29 954	1 788
Mołdowa	6 388	29 574	1 956
Ukraina	6 064	28 010	3 288
Belgia	5 489	25 596	2 041
Bulgaria	4 903	22 862	1 804
Wietnam	3 919	18 200	3 944
Nowa Zelandia	3 822	17 732	1 062
Grecja	3 162	14 695	1 068
Chorwacja	2 645	12 334	856

EKSPORT			
I-VI 2024 r.*			
Kraj	Wartość [tys. EUR]	Wartość [tys. PLN]	Wolumen [tony]
<b>OGÓŁEM</b>	<b>422 677</b>	<b>1 827 722</b>	<b>160 451</b>
Republika Czeska	44 819	193 745	12 555
Wielka Brytania	43 851	189 561	11 510
Słowacja	38 347	165 813	12 983
Rumunia	31 713	137 220	12 976
Węgry	31 332	135 419	11 006
Niemcy	27 402	118 476	16 233
Hiszpania	26 034	112 639	8 514
Litwa	25 200	108 943	8 053
Włochy	22 472	97 286	10 294
Stany Zjednoczone Ameryki	19 705	85 228	5 774
Łotwa	16 056	69 382	5 021
Dania	13 761	59 474	4 768
Holandia	12 930	55 938	4 739
Estonia	10 251	44 365	3 796
Mołdowa	7 086	30 704	2 168
Nowa Zelandia	5 440	23 500	1 625
Hongkong	5 348	23 128	4 310
Bulgaria	4 767	20 567	1 873
Irlandia	4 231	18 270	1 243
Grecja	3 954	17 076	1 244
Chorwacja	3 585	15 469	1 154
Belgia	3 364	14 549	2 266
Wietnam	3 097	13 417	3 861
Francja	2 271	9 828	979

\* - Dane wstępne

## EKSPORT ŚWIŃ Z POLSKI

Eksport z Polski świń żywych (ogółem) (kod 0103) - według ważniejszych krajów w okresie I-VI 2024\*

EKSPORT				
I-VI 2023 r.				
Kraj	Wartość [tys. EUR]	Wartość [tys. PLN]	Wolumen [tony]	Wolumen [tys. szt.]
<b>OGÓŁEM</b>	<b>2 717</b>	<b>12 688</b>	<b>1 390</b>	<b>11,2</b>
Słowacja	2 239	10 468	1 179	9,4
Rumunia	314	1 455	159	1,4
Holandia	91	430	49	0,4

EKSPORT				
I-VI 2024 r.*				
Kraj	Wartość [tys. EUR]	Wartość [tys. PLN]	Wolumen [tony]	Wolumen [tys. szt.]
<b>OGÓŁEM</b>	<b>1 098</b>	<b>4 759</b>	<b>600</b>	<b>4,3</b>
Słowacja	410	1 778	228	1,8
Chorwacja	279	1 216	157	1,0
Rumunia	237	1 028	125	1,0

\* - Dane wstępne

## IMPORT MIĘSA WIEPRZOWEGO DO POLSKI

Import do Polski mięsa wieprzowego (kod 0203) - według ważniejszych krajów w okresie I-VI 2024\*

IMPORT			
I-VI 2023 r.			
Kraj	Wartość [tys. EUR]	Wartość [tys. PLN]	Wolumen [tony]
<b>OGÓŁEM</b>	<b>912 113</b>	<b>4 240 390</b>	<b>330 895</b>
Dania	203 472	945 342	80 109
Niemcy	195 762	910 680	69 000
Belgia	179 897	838 104	70 419
Hiszpania	137 456	636 867	41 048
Holandia	102 290	475 794	36 845
Francja	27 051	125 871	10 033
Irlandia	19 562	90 792	6 948
Szwecja	12 193	56 776	2 605
Węgry	9 010	42 004	5 101
Finlandia	4 306	19 988	1 041
Republika Czeska	4 105	19 041	1 943
Włochy	4 039	18 848	1 264
Słowacja	3 558	16 582	1 138
Wielka Brytania	3 245	15 152	1 315

IMPORT			
I-VI 2024 r.*			
Kraj	Wartość [tys. EUR]	Wartość [tys. PLN]	Wolumen [tony]
<b>OGÓŁEM</b>	<b>910 921</b>	<b>3 938 614</b>	<b>325 272</b>
Dania	218 268	943 742	86 486
Niemcy	199 992	864 470	63 933
Belgia	167 790	725 667	67 692
Hiszpania	150 914	652 736	42 702
Holandia	86 906	375 624	34 788
Francja	24 913	107 648	9 771
Irlandia	21 605	93 426	7 433
Szwecja	12 683	54 857	2 824
Węgry	9 206	39 819	3 984
Finlandia	3 942	17 031	1 025
Portugalia	3 468	14 996	950
Wielka Brytania	3 454	14 950	1 017
Włochy	2 845	12 302	780
Słowacja	1 406	6 086	550

\* - Dane wstępne

## IMPORT ŚWIŃ DO POLSKI

Import do Polski świń żywych (ogółem) (kod 0103) - według ważniejszych krajów w okresie I-VI 2024\*

IMPORT				
I-VI 2023 r.				
Kraj	Wartość [tys. EUR]	Wartość [tys. PLN]	Wolumen [tony]	Wolumen [tys. szt.]
<b>OGÓŁEM</b>	<b>381 622</b>	<b>1 772 416</b>	<b>120 404</b>	<b>3 617,2</b>
Dania	335 901	1 560 148	98 876	3 331,4
Niemcy	17 918	83 155	8 185	84,6
Litwa	13 863	64 385	8 015	75,0
Łotwa	5 156	24 004	2 157	57,0
Holandia	4 555	21 081	1 364	38,1
Republika Czeska	1 953	9 109	905	11,5
Węgry	1 045	4 783	298	10,9

IMPORT				
I-VI 2024 r.*				
Kraj	Wartość [tys. EUR]	Wartość [tys. PLN]	Wolumen [tony]	Wolumen [tys. szt.]
<b>OGÓŁEM</b>	<b>447 324</b>	<b>1 934 009</b>	<b>130 550</b>	<b>4 065,4</b>
Dania	415 210	1 795 148	116 010	3 873,8
Niemcy	14 337	61 994	6 842	72,4
Litwa	5 901	25 545	3 124	29,0
Łotwa	3 146	13 595	1 085	34,7
Holandia	2 535	10 959	677	18,4

\* - Dane wstępne

Wykorzystanie możliwe wyłącznie z dokładnym podaniem źródła.

Biuletyn „*Rynek mięsa wieprzowego*” ukazuje się w każdy czwartek.

**Wydawca:**

Ministerstwo Rolnictwa i Rozwoju Wsi,  
Departament Rynków Rolnych i Transformacji Energetycznej Obszarów Wiejskich  
ul. Wspólna 30, 00-930 Warszawa,  
tel. (022) 623-16-32, fax (022) 623-23-00.

E-mail: [biuletyn@minrol.gov.pl](mailto:biuletyn@minrol.gov.pl)

Autor: Aleksandra Chylińska tel. (022) 623-16-63; E-mail: [Aleksandra.Chylinska@minrol.gov.pl](mailto:Aleksandra.Chylinska@minrol.gov.pl)

Biuletyny są dostępne pod adresem: Internet: <http://www.minrol.gov.pl>