

**PROKURATURA OKRĘGOWA
W KIELCACH**
ul. Mickiewicza 7
25-352 Kielce
3016-7.242.3.2022

Kielce, dnia 4 lipca 2022 r.

OGŁOSZENIE
o zbędnym składniku majątku ruchomego Prokuratury Okręgowej w Kielcach

Na podstawie § 6 ust. 2 rozporządzenia Rady Ministrów z dnia 21 października 2019 r. w sprawie szczegółowego sposobu gospodarowania składnikami rzeczowymi majątku ruchomego Skarbu Państwa (Dz. U. z 2022 r. poz. 998), Prokuratura Okręgowa w Kielcach informuje, iż posiada zbędny składnik majątku ruchomego w postaci samochodu osobowego Skoda Fabia Kombi nr rej. TK 1178L, który na podstawie § 38 wspomnianego rozporządzenia może zostać nieodpłatnie przekazany jednostce sektora finansów publicznych lub państwowej osobie prawnej, która nie jest jednostką sektora finansów publicznych.

Na podstawie § 39 cytowanego aktu prawnego wskazany powyżej składnik majątku może być przedmiotem darowizny na rzecz jednostki sektora finansów publicznych lub państwowej osoby prawnej, która nie jest jednostką sektora finansów publicznych, a także jednostek organizacyjnych, o których mowa w art. 2 ustawy z dnia 14 grudnia 2016 r. – Prawo oświatowe, niebędących jednostkami sektora finansów publicznych oraz fundacji lub organizacji pożytku publicznego, które prowadzą działalność charytatywną, opiekuńczą, kulturalną, leczniczą, oświatową, naukową, badawczo-rozwojową, wychowawczą, sportową lub turystyczną, z przeznaczeniem na realizację ich celów statutowych.

W przypadku zainteresowania nieodpłatnym przejęciem składnika rzeczowego majątku ruchomego jednostki, o których mowa w § 38 ust. 1 przywołanego wyżej rozporządzenia mogą składać w terminie do dnia 15 lipca 2022 r. pisemne wnioski

o nieodpłatne przekazanie składnika majątku. Wzór wniosku stanowi załącznik Nr 2 do niniejszego ogłoszenia.

W tym samym terminie jednostki, o których mowa w § 39 rozporządzenia mogą składać pisemne wnioski o dokonanie na ich rzecz darowizny wskazanego wyżej składnika rzeczowego majątku. Wzór wniosku stanowi załącznik nr 3 do ogłoszenia.

Wnioski można składać osobiście lub pocztą (decyduje data wpływu) na adres: Prokuratura Okręgowa w Kielcach ul. Mickiewicza 7 25-352 Kielce, albo drogą elektroniczną na adres e-mail: robert.stawiarz@prokuratura.gov.pl.

O ile do dnia 15 lipca 2022 r. nie wpłyną wnioski o nieodpłatne przekazanie lub darowiznę wskazanego pojazdu, zostanie on przeznaczony do sprzedaży w formie przetargu publicznego.

Pojazd może zostać udostępniony do oględzin w dniu 8 lipca 2022 r. do godz. 15.00, po uprzednim uzgodnieniu telefonicznym z osobą wskazaną poniżej.

Upoważnionym do udzielania dodatkowych informacji w zakresie opisanego postępowania jest Robert Stawiarz – Dyrektor Finansowo – Administracyjny, tel. 41 364 99 41.

Zastępca Prokuratora Okręgowego

Robert Słowakiewicz



Załączniki:

1. Opis zbędnego składnika majątku ruchomego – Opinia nr 223/2022 Ekspertów Techniczno – Motoryzacyjnych „Rzecznawcy-PZM” SA w Kielcach.
2. Wniosek o nieodpłatne przekazanie składnika majątku.
3. Wniosek o darowiznę składnika majątku.

RS



EKSPERCI TECHNICZNO-MOTORYZACYJNI „RZECZOZNAWCY-PZM” SA

Rok założenia 1991

ODDZIAŁ KIELCE

Posiada wdrożony System Zarządzania Jakością ISO 9001:2000
25-514 Kielce, ul. Kozia 10 b, tel./fax 141 344 24 86, 344 85 63, kom. 0-697 032 819
www.rzeczoznawcy-pzm.pl e-mail: kielce@rzeczoznawcy-pzm.pl



Ekspertyzy wykonują rzeczoznawcy
STOWARZYSZENIA RZECZOZNAWCÓW SAMOCHODOWYCH-EKSPERTMOT
należącego do FIEA - Międzynarodowej Federacji Ekspertów Samochodowych

Załącznik nr 1

OPINIA Nr: 223/2022

z dnia: 2022/05/17

Wykonawca opinii : mgr inż. Andrzej Janus

Właściciel: Prokuratura Rejonowa w Kielcach

Adres: ul. Mickiewicza 7, 25-352 Kielce

Zadanie: Określenie wartości pojazdu do celów przetargowych

DANE IDENTYFIKACYJNE POJAZDU

Dane: [O] V-2022

Marka: SKODA

Rok produkcji: 2013

Model: Fabia II 1.2 TSI MR`11

Wersja: Active

Nr rejestracyjny: TK 1178L

Rodzaj pojazdu: Samochód osobowy

VIN: TMBJN25J3E3077857

Nr INFO-EKSPERT	034-01922
Data pierwszej rejestracji	2013/12/19
Data ważności badania technicznego	2022/12/10
Wskazanie drogomierza	255472 km
Okres eksploatacji pojazdu (13/12/19-22/05/17)	101 mies.
Kolor powłoki lakierowej, (rodzaj lakieru)	czarny 2-warstwowy z efektem metalicznym
Dop. masa całk.	1605 kg
Rodzaj nadwozia	kombi (uniwersalne) 5 drzwiowe
Jednostka napędowa	z zapłonem iskrowym (wtrysk)
Pojemność / Moc silnika	1197 ccm / 77kW (105KM)
Doładowanie	Turbosp. z chłodn. powietrza
Liczba cylindrów / Układ cylindrów / Liczba zaworów	4 / rzędowy / 16
Rodzaj skrzyni biegów	manualna
Rodzaj napędu	przedni (4x2)

WYPOSAŻENIE STANDARDOWE (2012.11-2013.03)

Lp.	Nazwa elementu wyposażenia	Lp.	Nazwa elementu wyposażenia
1	ABS - system zapobiegający blokowaniu kół	12	Sygnalizacja niezapiętego pasa bezpieczeństwa kierowcy
2	Filtr p/pyłkowy	13	System p/poślizgowy MSR
3	Fotel kierowcy z regulacją wysokości	14	System pokolizyjny ACS
4	Immobilizer	15	System wspomagania nagłego hamowania
5	* Klimatyzacja manualna Climatic	16	Szyby przyciemniane
6	Kolumna kierownicy regulowana	17	Światła do jazdy dziennej
7	Poduszka powietrzna kierowcy	18	Światła z regulacją kąta pochylenia
8	Poduszka powietrzna pasażera	19	Światło dodatkowe STOP
9	Poduszki powietrzne boczne przednie	20	Wspomaganie układu kierowniczego zmienne
10	Roleta do bagażnika	21	Zestaw naprawczy opon
11	Siedzenia tylne dzielone i składane		
Lp.	Nazwa pakietu / elementu pakietu wyposażenia standardowego		
1	Przygotowanie do montażu radia, głośniki 4 szt. Przygotowanie do montażu radia Głośniki 4 szt.		
2	Tarcze kół stalowe 15" opony 195/55 Tarcze kół stalowe 15"		

Opony 195/55 R15

WYPOSAŻENIE DODATKOWE

L.p.	Nazwa elementu wyposażenia	Wartość [PLN]
1	Kurtyny powietrzne boczne	489
2	Lakier metalizowany	513

OPIS ZAMONTOWANEGO W POJEŹDZIE OGUMIENIA

Koło	Marka, typ	Bieżnik [mm]	Zużycie [%]
Przednie lewe:	*DAYTON 195/55 R15		30
Przednie prawe:	*DAYTON 195/55 R15		30
Tylne lewe:	*DAYTON 195/55 R15		30
Tylne prawe:	*DAYTON 195/55 R15		30

STAN TECHNICZNY POJAZDU

Oględziny pojazdu wykonano w miejscu jego garażowania w Kielcach ul. Sandomierska.

Pojazd jest na bieżąco eksploatowany.

Samochód wyposażony jest w rzędowy, czterocylindrowy silnik o zapłonie iskrowym - wtrysk paliwa.

Silnik jest kompletny z osprzętem.

Rozruch silnika jest prawidłowy.

Ślady niewielkich wycieków oleju spod uszczelnień technicznych kadłuba silnika.

Według ustnego oświadczenia uczestniczącego w oględzinach przedstawiciela Zleceniodawcy - silnik ponadnormatywnie zużywa olej w przeliczeniu na 1000 km przebiegu.

Podzespoły układów jezdnych - zawieszenia przedniego i tylnego, układu hamulcowego i kierowniczego są technicznie sprawne.

Pojazd wyposażony jest w nadwozie typu kombi.

W przeszłości lewy bok pojazdu tj błotnik przedni, drzwi przednie, drzwi boczne tylne, błotnik tylny były poddane naprawie blacharsko-lakierniczej. Zderzaki przedni i tylny były poddane naprawie lakierniczej

w trakcie oględzin stwierdzono:

- błotnik lewy przedni - punktowo zagnieciony w części środkowej
- próg lewych przednich drzwi - miejscowe przetarcia powłoki lakierniczej
- drzwi przednie lewe - specherzenia lakieru przy dolnej krawędzi otworu okiennego
- drzwi przednie prawe - specherzenia lakieru przy dolnej krawędzi otworu okiennego

Pozostałe elementy obłachowania nadwozia - bez widocznych uszkodzeń.

Powłoka lakierowa nadwozia jest w dobrym stanie technicznym.

Wykładziny tapicerki foteli przednich są miejscowo zabrudzone.

Wykładzina sufitowa jest punktowo zabrudzona.

OCENA OGÓLNA

Pojazd ma aktualne badania techniczne z uprawnionej stacji kontroli.

Stopień zużycia pojazdu określony na podstawie roku produkcji, lat eksploatacji, przebiegu, stanu technicznego na dzień oględzin określa się na 60 - 70 %

DOKUMENTACJA FOTOGRAFICZNA

do opinii nr: 223/2022

z dnia: 2022/05/17

DANE IDENTYFIKACYJNE POJAZDU

Dane: [O] V-2022

Marka: SKODA

Rok produkcji: 2013

Model: Fabia II 1.2 TSI MR`11

Wersja: Active

Nr rejestracyjny: TK 1178L

Rodzaj pojazdu: Samochód osobowy



SAM_9962



SAM_9964



SAM_9966



SAM_9968

KOREKTY

WARTOŚĆ BAZOWA BRUTTO (108 mies.)	20 450 PLN
KOREKTA ZA WYPOSAŻENIE DODATKOWE	1 002 PLN

Wyposażenie pojazdu powoduje powiększenie wartości pojazdu, gdy jest wyposażeniem ponadstandardowym oraz jest sprawne, czyli zdolne do spełnienia swojej funkcji. Wielkość korekty wartości bazowej, związanej z wyposażeniem dodatkowym pojazdu została określona na podstawie udziału tego wyposażenia w wartości standardowo wyposażonego nowego pojazdu z uwzględnieniem amortyzacji pojazdu i zwiększonej amortyzacji jego wyposażenia.

KOREKTA ZA PIERWSZĄ REJESTRACJĘ	769 PLN
---------------------------------	---------

Korekta uwzględnia wpływ daty pierwszej rejestracji pojazdu (pierwszego dopuszczenia do ruchu po zakupieniu pojazdu nowego) na jego wartość. Przyjmuje się, że pojazd bazowy został zarejestrowany po raz pierwszy 2013/05/15. Pojazd wyceniany został zarejestrowany 7 miesięcy później, zatem jego okres eksploatacji jest krótszy od okresu eksploatacji pojazdu bazowego i stąd wynika dodatnia korekta wartości.

KOREKTA ZA PRZEBIEG	- 6 066 PLN
---------------------	-------------

Korekta uwzględnia wpływ przebiegu pojazdu na jego wartość. Wartość bazowa (skorygowana o wpływ pierwszej rejestracji) została określona dla przebiegu normatywnego 113 000 km. Zweryfikowany przebieg wycenianego pojazdu jest większy od normatywnego o 142 472 km. Powoduje to zastosowanie korekty wartości w wysokości -27,30%.

KOREKTA ZA OGUMIENIE	201 PLN
----------------------	---------

Korekta uwzględnia wpływ stanu ogumienia na wartość pojazdu. Punktem odniesienia jest ogumienie o zużyciu 50%.

KOREKTY RÓŻNE	- 6 284 PLN
---------------	-------------

W tym:	[%]	Wart. [PLN]
Zadana szacunkowa korekta z tytułu wcześniejszych napraw	-15,0	-2 423
<i>Naprawy powypadkowe samochodów szczególnie, w pierwszych latach eksploatacji mogą powodować obniżenie ich wartości w odniesieniu do pojazdów bezwypadkowych. Poziom utraty wartości może wzrastać w przypadku niskiej jakości naprawy i odpowiednio maleć w nowych pojazdach naprawianych z zachowaniem norm naprawczych producenta pojazdu. W pojazdach wieloletnich, zwykle użytkowanych powyżej 6 lat, profesjonalnie wykonane naprawy powypadkowe mogą powodować usprawnienie pojazdu w stosunku do jego stanu technicznego jak przed szkodą (awarią) i skutkować wzrostem ich wartości.</i>		
Korekta ze względu na liczbę właścicieli (1)	-4,0	- 646
<i>Najwyższą wartość uzyskują na rynku pojazdy kupowane od pierwszego właściciela. Większa liczba użytkowników szczególnie dla pojazdów kilkuletnich oznacza najczęściej niższą dbałość o pojazdy, co powoduje obniżenie ich wartości rynkowej.</i>		
Konieczne naprawy pojazdu	-9,9	-1 600
<i>Konieczność wykonania naprawy wycenianego pojazdu jest podstawą do obniżenia jego wartości w stosunku do wartości pojazdu sprawnego. O wielkości korekty decyduje koszt naprawy przywracającej pojazd do stanu technicznego odpowiedniego do okresu użytkowania pojazdu, jego przebiegu i ogólnego stanu technicznego.</i>		
ze względu na procedury przetargowe	-10,0	-1 615

Wartość rynkowa brutto wyżej zidentyfikowanego pojazdu, określona na dzień wykonania opinii wynosi:

10100 PLN

(słownie: dziesięć tysięcy sto złotych)

w tym VAT (23,0%) 1888,62 PLN

Wartość określono na podstawie:

- notowań wartości rynkowych z bazy pojazdów "Komputerowego Systemu INFO-EKSPERT" na V-2022 zaakceptowanych przez wykonawcę opinii,
- korekt mających wpływ na wartość pojazdu.

Wydając niniejszą ocenę techniczną Dyrektor Oddziału zastrzega wraz z rzeczoznawcą, iż nie bierze odpowiedzialności za wady ukryte przedmiotu wyceny.

Od niniejszej oceny przysługuje odwołanie do Zarządu S.A. za pośrednictwem Dyrektora Oddziału.

Dyrektor
mgr inż. Kamil Wilczyński

Rzeczoznawca

BIURO TECHNICZNO-MOTORYZACYJNE
"RZECZOZNAWCY-PZM"
Spółka Akcyjna

Stow. Rzecz. Techn. Samoch. i Ruchu Drog.
Kielce
mgr inż. Andrzej Janus
System INFO-EKSPERT
/SRTSiRD



SAM_9970



SAM_9972



SAM_9975

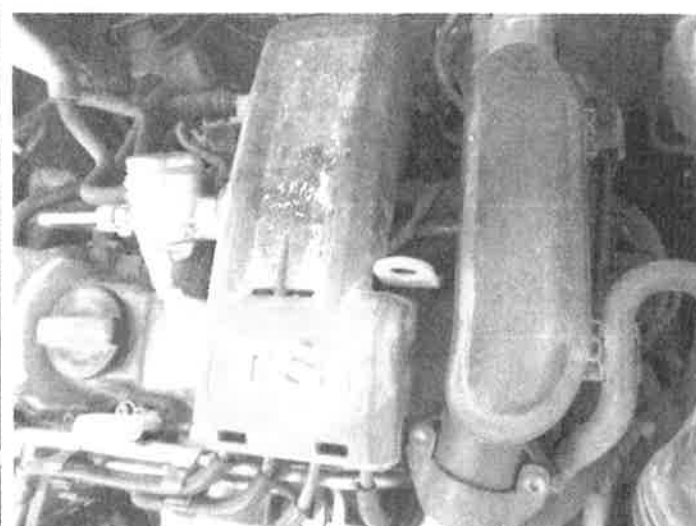

SAM_9990

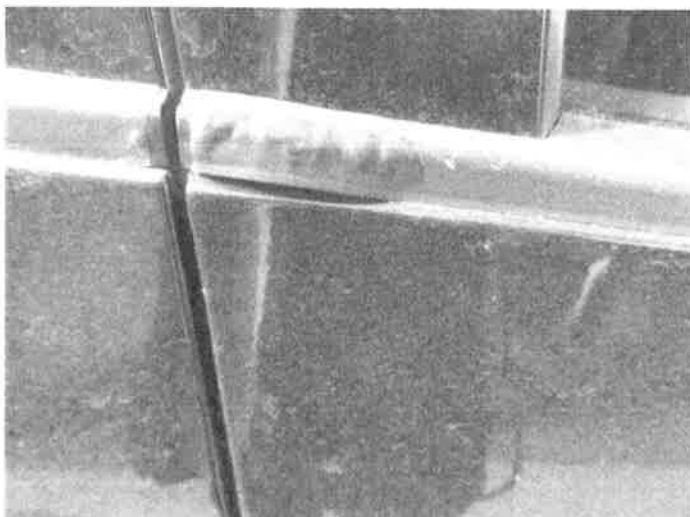

SAM_9993

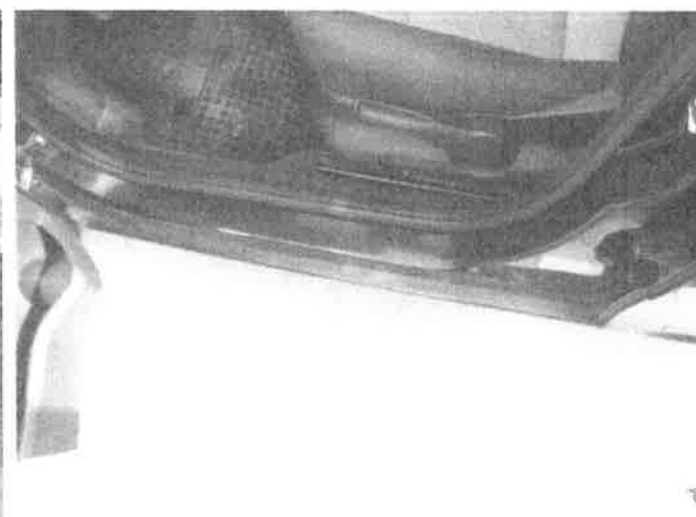

SAM_9999

.....
(Pieczęć wnioskującego)

.....dnia.....r.

**Prokuratura Okręgowa
w Kielcach**

**WNIOSEK O NIEODPŁATNE PRZEKAZANIE
składnika rzeczowego majątku ruchomego**

Dane Wnioskodawcy:

Nazwa:.....

Adres:

NIP:.....

REGON:

W nawiązaniu do ogłoszenia 3016-7.242.3.2022 z dnia 4 lipca 2022 r. o zbędnym składniku majątku ruchomego, proszę o nieodpłatne przekazanie na czas oznaczony/ nieoznaczony*, składnika:

samochód osobowy Skoda Fabia Kombi, nr rejestracyjny TK 1178L, rok produkcji 2013.

Uzasadnienie:

.....
.....
.....

Jednocześnie oświadczam, że przekazany składnik majątku ruchomego zostanie odebrany w terminie i miejscu wskazanym w protokole zdawczo – odbiorczym.

Zobowiązuję się do pokrycia kosztów związanych z nieodpłatnym przekazaniem, w tym kosztów odbioru przedmiotu przekazania.

Osobą wyznaczoną do kontaktów roboczych w przedmiotowej sprawie jest:

.....
(imię i nazwisko) (stanowisko)

nr telefonu e-mail.....

.....
(pieczęć i podpis Wnioskującego)

*niepotrzebne skreślić

.....
(Pieczęć wnioskującego)

.....dnia.....r.

**Prokuratura Okręgowa
w Kielcach**

**WNIOSK O DOKONANIE DAROWIZNY
składnika rzeczowego majątku ruchomego**

Dane Wnioskodawcy:

Nazwa:.....

Adres:

NIP:.....

REGON:

W nawiązaniu do ogłoszenia 3016-7.242.3.2022 z dnia 4 lipca 2022 r. o zbędnym składniku majątku ruchomego, proszę o dokonanie darowizny następującego składnika majątku:

samochód osobowy Skoda Fabia Kombi, nr rejestracyjny TK 1178L, rok produkcji 2013

Uzasadnienie, w tym uzasadnienie potrzeb Wnioskodawcy:

.....
.....
.....

Sposób wykorzystania składnika majątku:

.....
.....
.....

Jednocześnie oświadczam, że przekazany składnik majątku ruchomego zostanie odebrany w terminie i miejscu wskazanym w protokole zdawczo – odbiorczym.

Zobowiązuję się do pokrycia kosztów związanych z darowizną, w tym kosztów odbioru przedmiotu darowizny.

Osobą wyznaczoną do kontaktów roboczych w przedmiotowej sprawie jest:

.....
.....

(imię i nazwisko) (stanowisko)

nr telefonu e-mail.....

Do wniosku załączam kopię statutu jednostki lub inny dokument (wskazać jaki:) określający organizację oraz przedmiot działalności jednostki.

.....
(pieczęćka i podpis Wnioskującego)