



**Rzecznawca
Techniki
Motoryzacyjnej**
Dawid Lisik

Wycena Nr: 215/4564/2023

z dnia: 2023/03/06

Rzecznawca: DAWID LISIK SRTMiRD PLMOT RL0000274

Zleceniodawca: Agencja Restrukturyzacji i Modernizacji Rolnictwa Świętokrzyski Oddział Regionalny

Adres: ul. Warszawska 430, 25-414 Kielce

DANE IDENTYFIKACYJNE POJAZDU

Dane: [T] III-2023

Marka: SUZUKI Model pojazdu: Jimny 1.3 MR`13
Wersja: Club Nr rejestracyjny: W16208S Rok prod.: 2012
Rodzaj pojazdu: Samochód terenowy VIN: JSAFJB43V00529361

Nr INFO-EKSPERT 036-00637
Data pierwszej rejestracji 2012/06/28
Wskazanie drogomierza 215458 km
Okres eksploatacji pojazdu (2012/06/28-2023/03/06) 128 mies.
Dop. masa całkow. 1420 kg
Rodzaj nadwozia kombi (uniwersalne) 3 drzwiowe 4 osobowe
Konstrukcja R
Jednostka napędowa z zapłonem iskrowym (wtrysk)
Pojemność / Moc silnika 1328 ccm / 63 kW (86 KM)
Liczba cylindrów / Układ cylindrów / Liczba zaworów 4 / rzędowy / 16
Rodzaj skrzyni biegów manualna

WYPOSAŻENIE STANDARDOWE (2012.11 - 2016.12)

L.p.	Nazwa elementu wyposażenia	L.p.	Nazwa elementu wyposażenia
1	ABS + EBD - system dystrybucji siły hamowania	12	Sygnalizacja niezapiętego pasa bezpieczeństwa kierowcy
2	Głośniki 2 szt.	13	Sygnalizacja otwartych drzwi
3	Immobilizer	14	Sygnalizacja pozostawienia kluczyków w stacyjce
4	Klimatyzacja	15	Sygnalizacja pozostawienia włączonych świateł
5	Napęd przedniego mostu dołączany	16	System wspomagania nagłego hamowania
6	Napinacze przednich pasów bezpieczeństwa z kontrolą naciągu	17	Szyba przednia z filtrem UV
7	Obrotomierz	18	Szyba tylna ogrzewana
8	Oparcie siedzeń tylnych dzielone	19	Światło dodatkowe STOP
9	Pasy bezpieczeństwa przednie z regulacją wysokości mocowania	20	Tapicerka tekstylna
10	Poduszka powietrzna kierowcy	21	Wspomaganie układu kierowniczego
11	Poduszka powietrzna pasażera	22	Zamek centralny
L.p.	Nazwa pakietu / elementu pakietu wyposażenia standardowego		
1	ABS + EBD - system dystrybucji siły hamowania ABS - system zapobiegający blokowaniu kół System dystrybucji siły hamowania elektroniczny EBD		

WYPOSAŻENIE DODATKOWE

L.p.	Nazwa elementu wyposażenia	Wartość [PLN]
1	+ Autoalarm	449

L.p.	Nazwa elementu wyposażenia	Wartość [PLN]
2	Lakier metalizowany	882

OPIS ZAMONTOWANEGO W POJEŹDZIE OGUMIENIA

Koło	Marka, typ	Bieżnik [mm]	Zużycie [%]
Przednie lewe:	BARUM 205/70 R15 96T POLARIS 3 TL	6.1	45
Przednie prawe:	BARUM 205/70 R15 96T POLARIS 3 TL	6.1	45
Tylne lewe:	BARUM 205/70 R15 96T POLARIS 3 TL	6.2	44
Tylne prawe:	BARUM 205/70 R15 96T POLARIS 3 TL	5.9	48

STAN TECHNICZNY POJAZDU

Usterki:

1. Korozja płyty podłogowej.
2. Korozje nadwozia.
3. Zniszczony, porysowany i poobijany lakier.
4. Połamana antena radia.
5. Rozładowany akumulator.
6. Brak prawego światła do jazdy dziennej.

KOREKTY

WARTOŚĆ BAZOWA BRUTTO (130 mies.)			39 900 PLN
KOREKTA ZA WYPOSAŻENIE DODATKOWE			1 331 PLN
KOREKTA ZA PIERWSZĄ REJESTRACJĘ			131 PLN
KOREKTA ZA PRZEBIEG			- 7 013 PLN
KOREKTA ZA OGUMIENIE			63 PLN
KOREKTY RÓŻNE			- 6 868 PLN
W tym:	[%]	Wartość [PLN]	
Stan utrzymania i dbałość o pojazd	-5.0	-1 717	
Szczególny charakter eksploatacji	-10.0	-3 434	
Regionalna sytuacja rynkowa	-5.0	-1 717	

Wartość rynkowa brutto wyżej zidentyfikowanego pojazdu, określona na dzień wykonania opinii wynosi:

27500 PLN

(słownie: dwadzieścia siedem tysięcy pięćset złotych)

w tym VAT (23.0%) 5142.28 PLN

Wartość określono na podstawie:

- notowań wartości rynkowych z bazy pojazdów 'Komputerowego Systemu INFO-EKSPERT' na III-2023 zaakceptowanych przez wykonawcę opinii,
- korekt mających wpływ na wartość pojazdu

Wycenę sporządził:

.....

pieczęć

.....

Rzecznik
Techniki Motoryzacyjnej
RL0000274
Dawid Lisik

Dnia 06/03/2023 r.

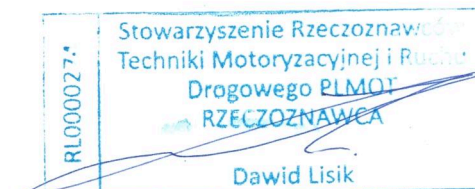

ARKUSZ USTALENIA WARTOŚCI POJAZDU

do wyceny nr: 215/4564/2023

z dnia: 2023/03/06

Rzeczoznawca: DAWID LISIK SRTMiRD PLMOT RL0000274

Zleceniodawca: Agencja Restrukturyzacji i Modernizacji Rolnictwa Świętokrzyski Oddział Regionalny

Adres: ul. Warszawska 430, 25-414 Kielce

DANE IDENTYFIKACYJNE POJAZDU

Dane: [T] III-2023

Marka: SUZUKI Model pojazdu: Jimny 1.3 MR`13
Wersja: Club Nr rejestracyjny: WI6208S Rok prod.: 2012
Rodzaj pojazdu: Samochód terenowy VIN: JSAFJB43V00529361

USTALENIE WARTOŚCI POJAZDU**KATALOG WARTOŚCI BAZOWYCH (BRUTTO)**

rok	mies.	wart. z katal. [PLN]	wart. zadana [PLN]
2016	05	49000	49000
2015	05	46500	46500
2014	05	44200	44200
2013	05	42000	42000
2012	05	39900	39900

WARTOŚĆ BAZOWA BRUTTO (130 mies.) 39 900 PLN

Normatywny okres eksploatacji **130 mies.**
DATA PIERWSZEJ REJESTRACJI (rok/mies/dn) **2012/06/28**
Rzeczywisty okres eksploatacji **128 mies.**
KOREKTA ZA PIERWSZĄ REJESTRACJĘ **131 PLN** po korekcie: **40 031 PLN**

LISTA WYPOSAŻENIA:

Lista wyposażenia na podstawie informacji z bazy danych na okres: 2012.11 - 2016.12

WYPOSAŻENIE DODATKOWE

L.p.	Nazwa elementu wyposażenia	wta	data zam.	wpa	[%]	wsp.	Wartość [PLN]
1	Autoalarm	0.75			2.29	0.49	449
2	Lakier metalizowany	0.50			3.34	0.66	882

KOREKTA ZA WYPOSAŻENIE DODATKOWE **1 331 PLN**
KOREKTA ZA WYPOSAŻENIE **1 331 PLN** po korekcie: **41 362 PLN**

Przebieg normatywny **138 400 km**
Przebieg rzeczywisty odczytany **215 458 km**
KOREKTA ZA PRZEBIEG **- 7 013 PLN** po korekcie: **34 349 PLN**

ZASTOSOWANE KOREKTY RÓŻNE:

Opis korekty:	[%]	Wartość [PLN]
Stan utrzymania i dbałość o pojazd	-5.0	-1 717
Szczególny charakter eksploatacji	-10.0	-3 434
Regionalna sytuacja rynkowa	-5.0	-1 717

KOREKTY RÓŻNE **- 6 868 PLN** po korekcie: **27 481 PLN**

STAN OGUMIENIA:

Oś	Koło	Cena [PLN]	Zuż. [%]	Bieżn. [mm]	Koło	Cena [PLN]	Zuż. [%]	Bieżn. [mm]	Koło	Cena [PLN]	Zuż. [%]	Bieżn. [mm]
Przednia	Lewe	352	45	6.1	Prawe	352	45	6.1				
Tylna	Lewe	352	44	6.2	Prawe	352	48	5.9				

KOREKTA ZA OGUMIENIE **63 PLN** po korekcie: **27 544 PLN**

ARKUSZ USTALENIA WARTOŚCI POJAZDU

do wyceny nr: 215/4564/2023

z dnia: 2023/03/06

WARTOŚĆ RYNKOWA BRUTTO PO ZAOKRĄGLENIU

27 500 PLN

Wycenę sporządził:

pieczęć

.....
Rzecznawca
Techniki Motoryzacyjnej
RL0000274
Dawid Lisik

Dnia 06/03/2023 r.



ARKUSZ BADANIA POWŁOKI LAKIEROWEJ

do wyceny nr: 215/4564/2023

z dnia: 2023/03/06

Rzeczoznawca: DAWID LISIK SRTMiRD PLMOT RL0000274

Zleceniodawca: Agencja Restrukturyzacji i Modernizacji Rolnictwa Świętokrzyski Oddział Regionalny

Adres: ul. Warszawska 430, 25-414 Kielce

DANE IDENTYFIKACYJNE POJAZDU

Dane: [T] III-2023

Marka: SUZUKI

Model pojazdu: Jimny 1.3 MR'13

Wersja: Club

Nr rejestracyjny: WI6208S

Rok prod.: 2012

Rodzaj pojazdu: Samochód terenowy

VIN: JSAFJB43V00529361

OPIS POWŁOKI LAKIEROWEJ

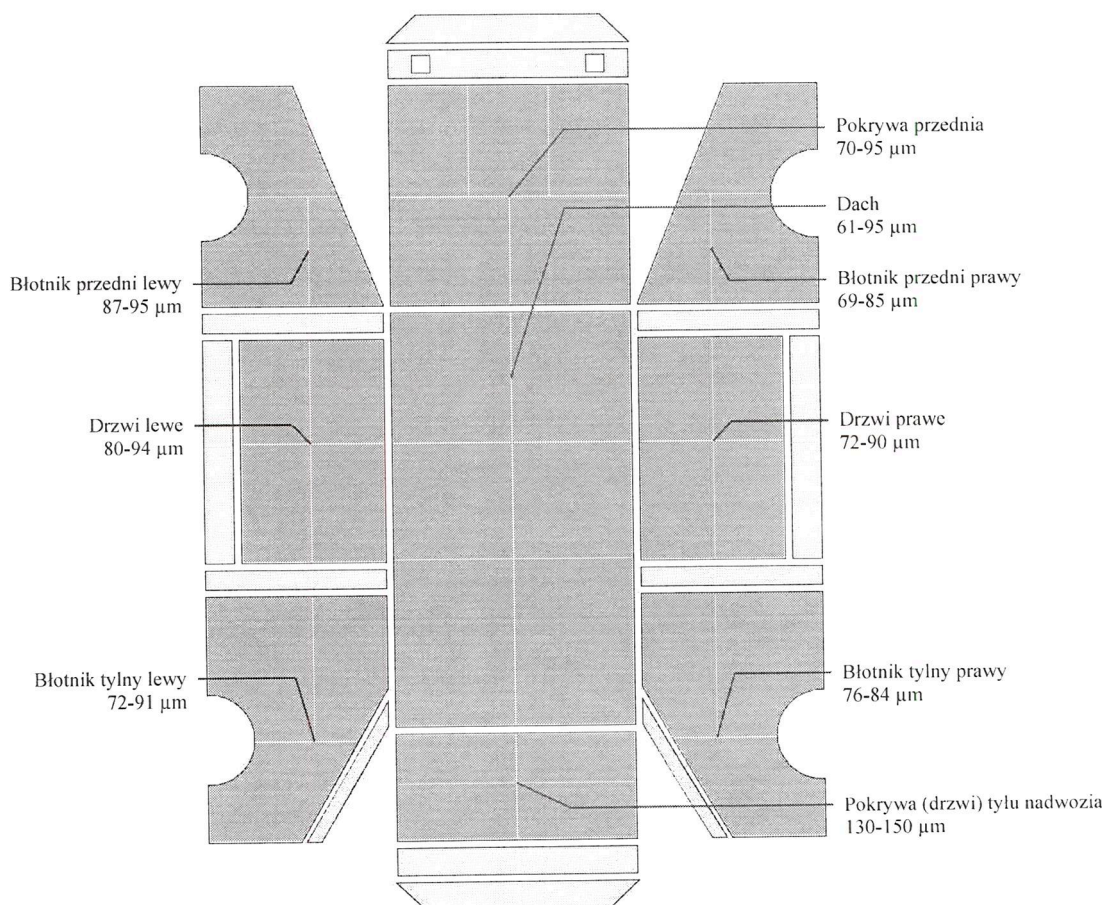

DANE IDENTYFIKACYJNE POJAZDU

[T]III-2023

Marka: SUZUKI

Model pojazdu: Jimny 1.3

MR`13

Wersja: Club

Nr rejestracyjny: WI6208S

Rok prod.:2012

Rodzaj pojazdu: Samochód terenowy

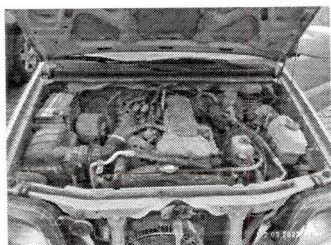

IMG_20230302_110153



IMG_20230302_110154



IMG_20230302_110158

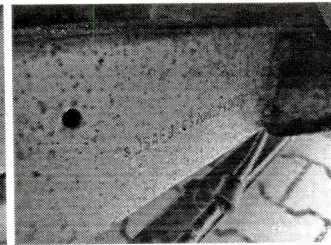

IMG_20230302_110226



IMG_20230302_110240



IMG_20230302_110247



IMG_20230302_110251



IMG_20230302_110256



IMG_20230302_110302



IMG_20230302_110308

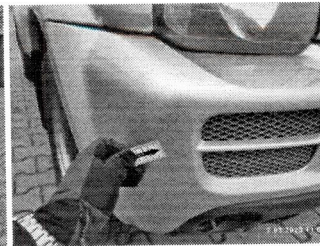

IMG_20230302_110331



IMG_20230302_110332

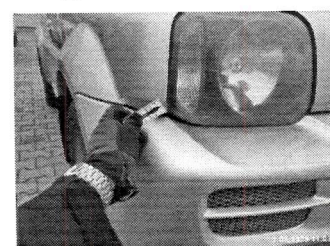

IMG_20230302_110334



IMG_20230302_110334_1

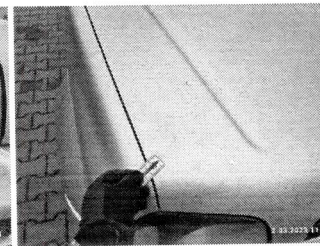

IMG_20230302_110337

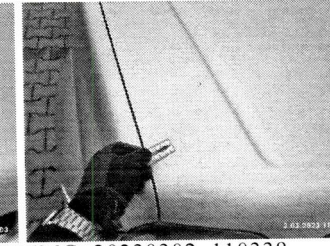

IMG_20230302_110338



IMG_20230302_110341



IMG_20230302_110344

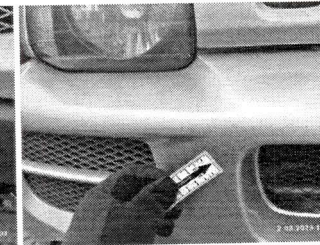

IMG_20230302_110345

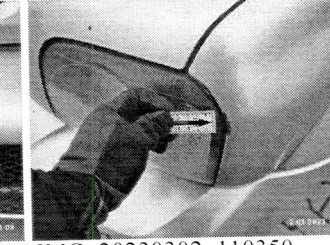

IMG_20230302_110350

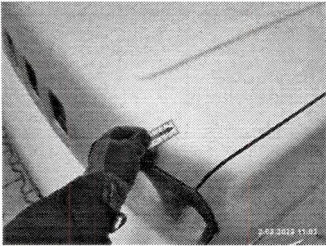

IMG_20230302_110352



IMG_20230302_110354



IMG_20230302_110357



IMG_20230302_110359



IMG_20230302_110401

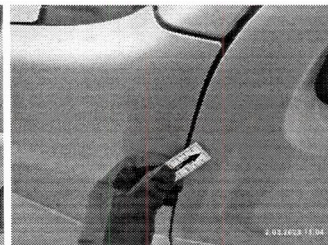

IMG_20230302_110404



IMG_20230302_110407



IMG_20230302_110408



IMG_20230302_110411



IMG_20230302_110413



IMG_20230302_110414

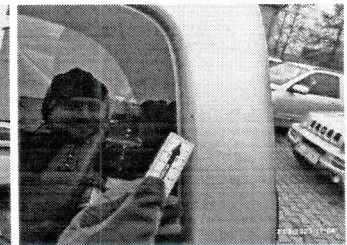

IMG_20230302_110417

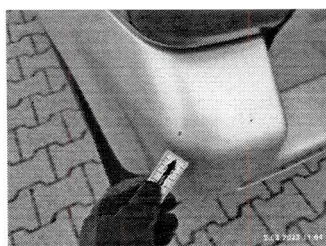

IMG_20230302_110420



IMG_20230302_110423



IMG_20230302_110424

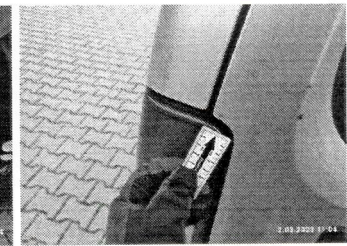

IMG_20230302_110426

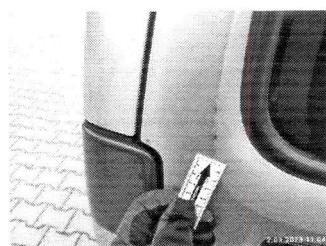

IMG_20230302_110427

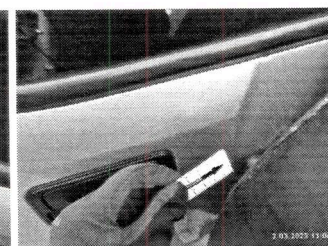

IMG_20230302_110429

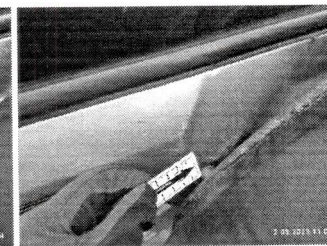

IMG_20230302_110430

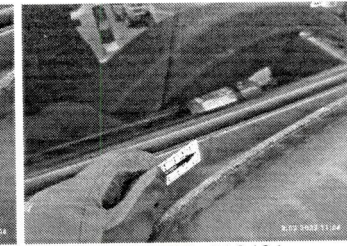

IMG_20230302_110431



IMG_20230302_110434

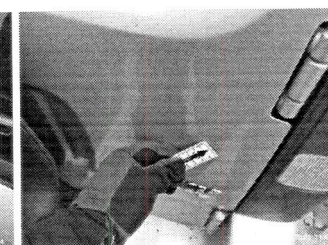

IMG_20230302_110435



IMG_20230302_110438



IMG_20230302_110441



IMG_20230302_110442

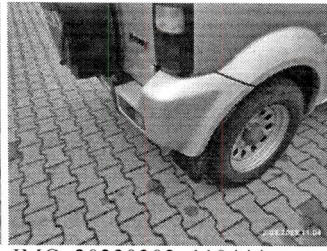

IMG_20230302_110444



IMG_20230302_110445



IMG_20230302_110446

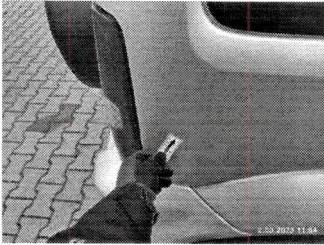

IMG_20230302_110448

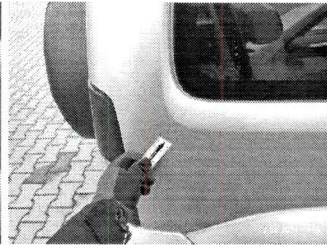

IMG_20230302_110449

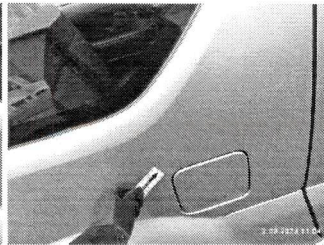

IMG_20230302_110451

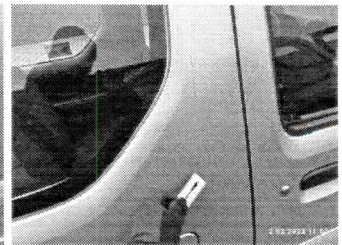

IMG_20230302_110452

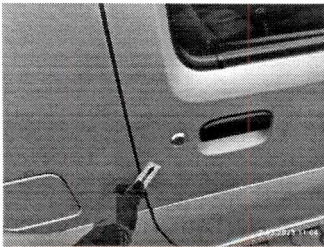

IMG_20230302_110453



IMG_20230302_110454

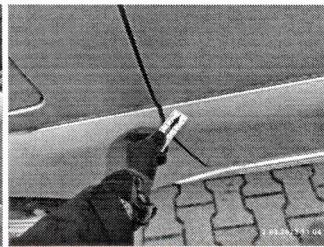

IMG_20230302_110457



IMG_20230302_110500



IMG_20230302_110501

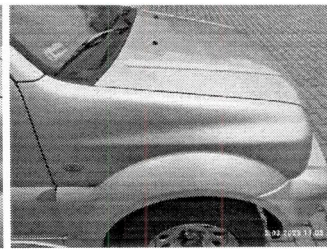

IMG_20230302_110503

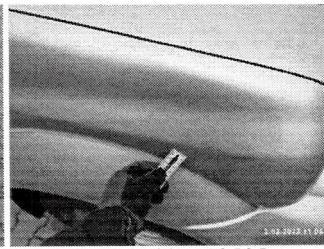

IMG_20230302_110505



IMG_20230302_110506



IMG_20230302_110507



IMG_20230302_110508



IMG_20230302_110519



IMG_20230302_110521

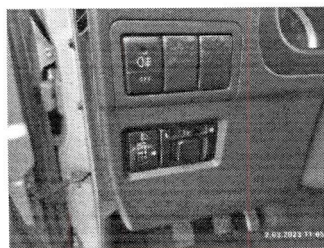

IMG_20230302_110522

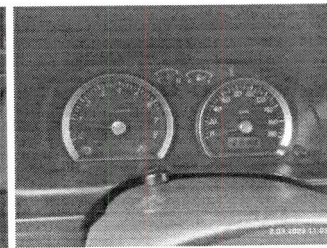

IMG_20230302_110524

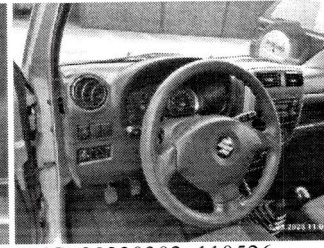

IMG_20230302_110526



IMG_20230302_110528



IMG_20230302_110543

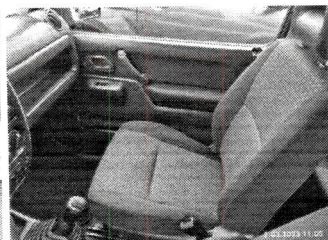

IMG_20230302_110545



IMG_20230302_110547



IMG_20230302_110548



IMG_20230302_110552



IMG_20230302_110553

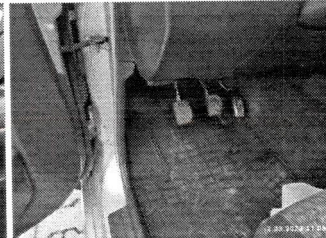

IMG_20230302_110555



IMG_20230302_110612

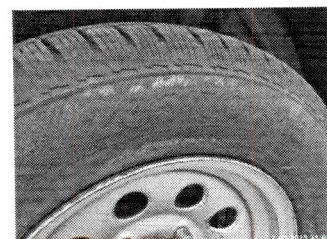

IMG_20230302_110615

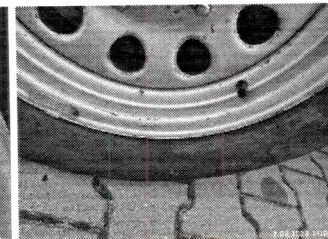

IMG_20230302_110618

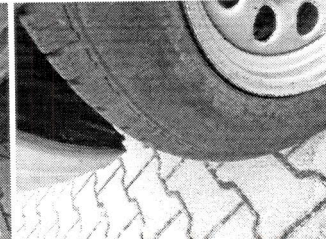

IMG_20230302_110619



IMG_20230302_110623



IMG_20230302_110631



IMG_20230302_110633

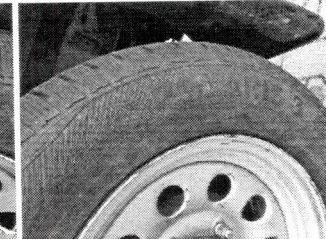

IMG_20230302_110634



IMG_20230302_110636



IMG_20230302_110639

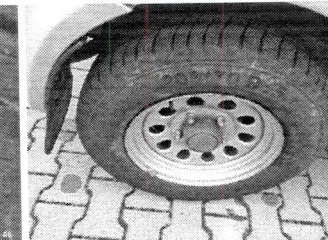

IMG_20230302_110648



IMG_20230302_110649



IMG_20230302_110651



IMG_20230302_110652



IMG_20230302_110654



IMG_20230302_110657



IMG_20230302_110702

2023.03.06
11:06:27.4
Dawid Lisik

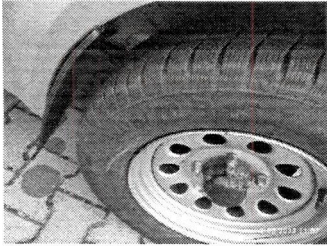

IMG_20230302_110703

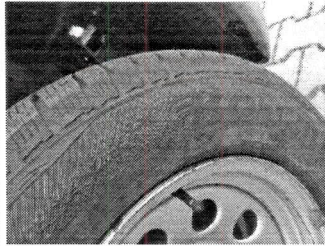

IMG_20230302_110705



IMG_20230302_110706



IMG_20230302_110707



IMG_20230302_110711

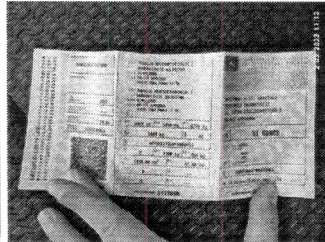

IMG_20230302_111232

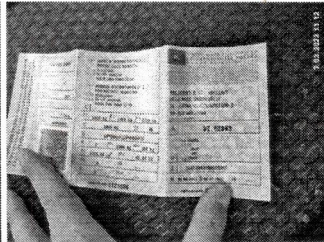

IMG_20230302_111234

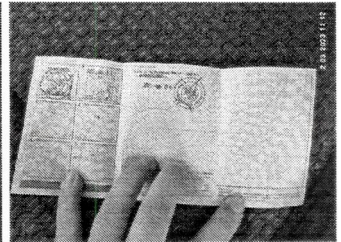

IMG_20230302_111237

Handwritten signature in blue ink, with the name "Dawid Lisik" printed below it.