

MINISTERSTWO ROLNICTWA I ROZWOJU WSI

ZINTEGROWANY SYSTEM ROLNICZEJ INFORMACJI RYNKOWEJ - (ZSRIR)

(podstawa prawna: ustawa o rolniczych badaniach rynkowych z dnia 30 marca 2001 r.)

WYDZIAŁ INFORMACJI RYNKOWEJ

Rynek wołowiny i cielęciny

(informacja tygodniowa¹)

NR 02/2022

Czwartek, 20 stycznia 2022 r.

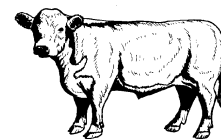

Notowania² w okresie: 10.01.2022 – 16.01.2022r.

1. Ceny zakupu bydła rzeźnego w Polsce

Tablica 1. Zbiorcze zestawienie danych dotyczących zakupionego bydła rzeźnego w ubojniach w kraju

POLSKA												
Kategoria bydła	CENA ZAKUPU*						Średnia masa tuszy ciepłej		Liczba sztuk Zmiana tyg. [%]	Struktura skupu		
	wg w.ż.* [zł/kg]	dla mpc** [zł/tonę]	dla mps** [zł/tonę]	Zmiana ceny [%]			[kg]	Zmiana tyg. [%]		[%]	Zmiana tyg. [w pkt. %]	
	16.01.2022	16.01.2022	16.01.2022	tyg.	miesięczna	roczna	16.01.2022	[%]		16.01.2022	[w pkt. %]	
	Bydło ogółem	9,38	18 117	18 479	1,4	5,4	42,0	316,5	1,5	79,6	100,0	-
bydło 8-12 m-cy (Z)	10,76	19 962	20 361	10,9	21,4	57,2	262,6	6,2	59,1	0,2	0,0	
byki 12-24 m-ce (A)	10,45	19 600	19 992	0,4	6,0	40,8	349,1	0,4	87,4	35,5	1,5	
byki > 24 m-cy (B)	10,45	19 613	20 005	2,4	7,0	40,9	394,7	1,5	108,2	6,7	0,9	
wolce > 12 m-cy (C)	--	*	*	--	--	--	*	--	--	0,1	--	
krowy (D)	7,63	15 665	15 978	2,2	2,3	48,2	286,0	1,9	66,7	36,8	-2,9	
jałówki > 12 m-cy (E)	9,67	18 677	19 050	-1,1	3,0	42,2	290,0	-0,2	84,3	20,7	0,5	

* - jest to cena netto (bez VAT) zapłacona dostawcom bydła za dostarczony do rzeźni pełnowartościowy żywiec wołowy na bazie franco zakład. Cena ta zawiera również wszelkie dodatkowe płatności (premie, nagrody itp.) niezależnie od okresu w jakim zostały wypłacone.

** - w.ż. - waga żywa (cenę za wagę żywą wyliczono stosując średnie wskaźniki wydajności rzeźnej uzyskane w Polsce (średnia ważona) w latach 2011-2015: bydło ogółem - 0,518 (było 0,507); byki do 2 lat - 0,533 (było 0,539); byki > 2 lat - 0,533 (było 0,535); wolce - 0,521 (było 0,540); krowy - 0,487 (było 0,465) i jałówki - 0,518 (było 0,516),

mpc - masa poubojowa ciepła, mps - masa poubojowa schłodzona,

*** z uwagi na ustawy o obowiązkach nieidentyfikowalności danych, ceny nie podano

Źródło: Zintegrowany System Rolniczej Informacji Rolniczej (ZSRIR – MRiRW)

¹ Wersja biuletynu z prezentacją graficzną danych publikowana jest w ostatnim tygodniu każdego miesiąca.

² Badanie cen zakupu i cen sprzedaży w zakładach mięsnych prowadzone jest na reprezentatywnej próbie. Ceny zakupu rejestrowane są dla klas SEUROP wg Rozporządzenia Parlamentu Europejskiego i Rady (UE) nr 1308/2013 z dnia 17 grudnia 2013 r. ustanawiającego wspólną organizację rynków produktów rolnych oraz uchylającego rozporządzenia Rady (EWG) nr 922/72, (EWG) nr 234/79, (WE) nr 1037/2001 i (WE) nr 1234/2007 (Dz. Urz. UE L 347 z 20.12.2013, z późn. zm.) i wg Rozporządzenia wykonawczego Komisji (UE) 2017/1184 z dnia 20 kwietnia 2017 r. ustanawiającego zasady stosowania rozporządzenia Parlamentu Europejskiego i Rady (UE) nr 1308/2013 w odniesieniu do unijnych skal klasyfikacji tusz wołowych, wieprzowych i baranich oraz raportowania cen rynkowych niektórych kategorii tusz i żywych zwierząt (Dz. Urz. UE L 171 z 04.07.2017) oraz rozporządzenia Ministra Rolnictwa i Rozwoju Wsi z dnia 4 lutego 2009 r. w sprawie szczegółowego sposobu oznaczania klasy jakości handlowej tusz wołowych (Dz.U. Nr 28, poz. 180 z późn. zm.). Ceny zakupu rejestrowane są dla masy poubojowej schłodzonej.

Badanie cen targowiskowych prowadzone jest na targowiskach na których dokonywany jest obrót bydłem a ceny rejestrowane są jako średnie arytmetyczne zrealizowanych transakcji

Wykorzystanie możliwe z dokładnym podaniem źródła

Z i n t e g r o w a n y S y s t e m
R o l n i c z e j I n f o r m a c j i R y n k o w e j

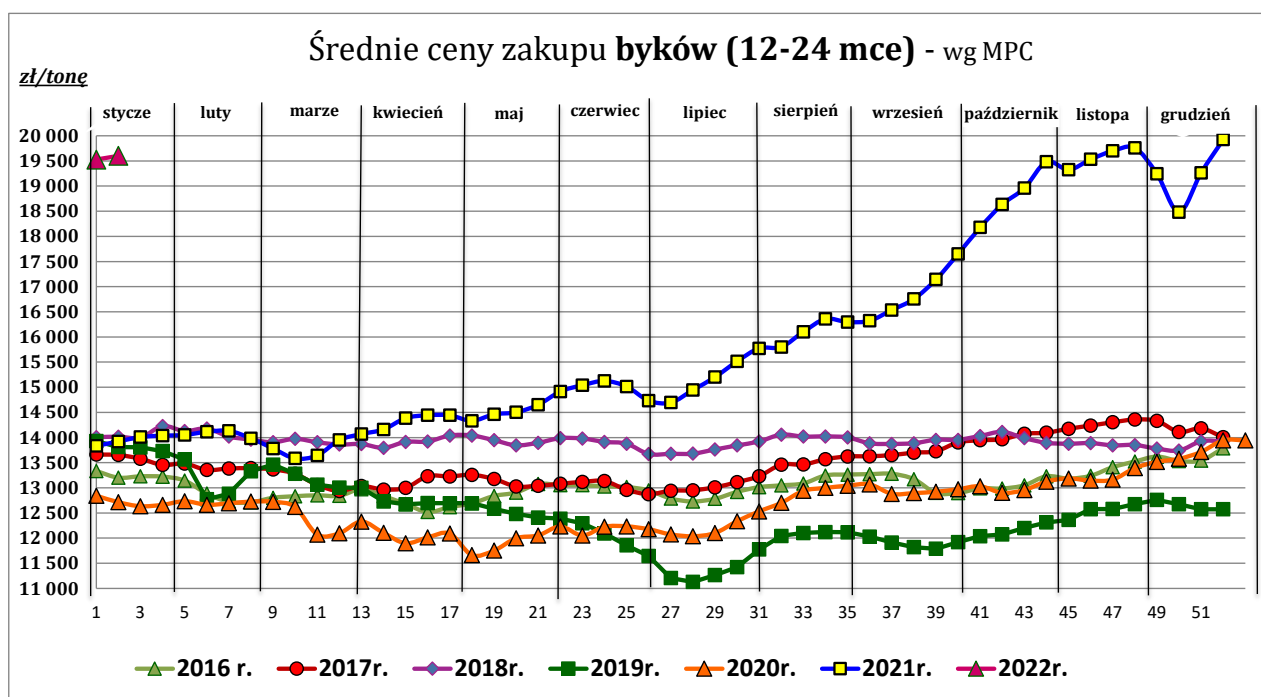
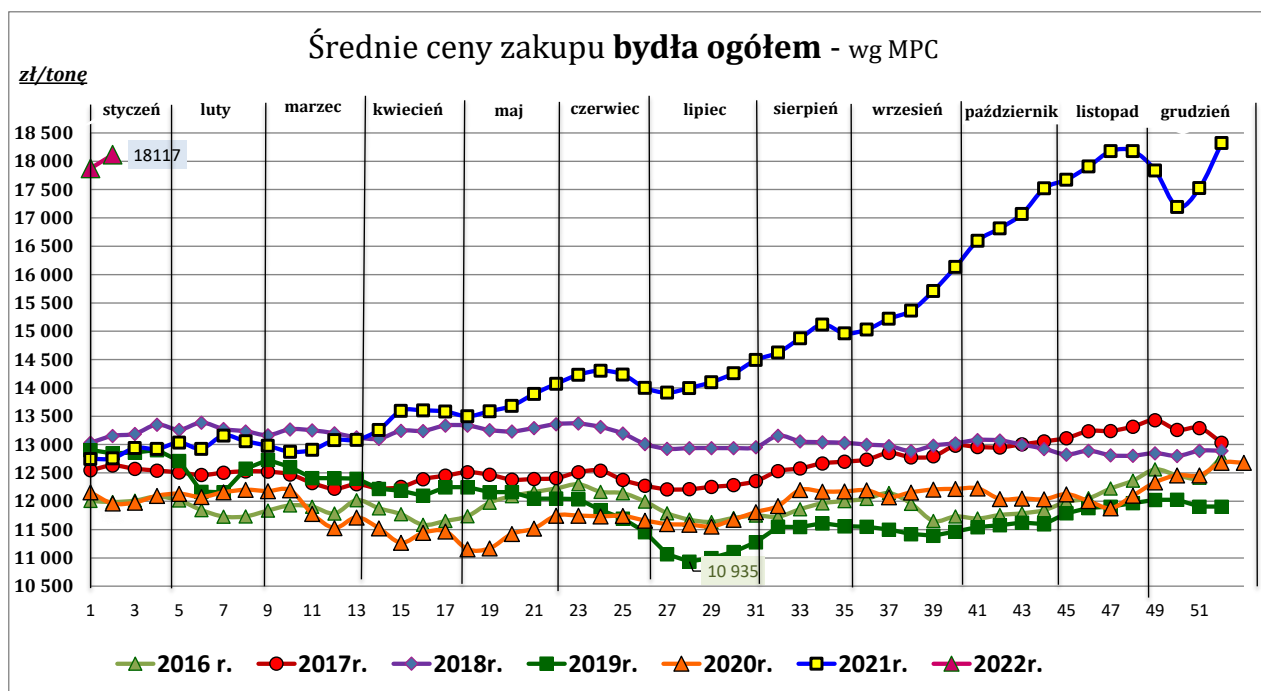

Wykorzystanie możliwe z dokładnym podaniem źródła

Z i n t e g r o w a n y S y s t e m
R o l n i c z e j I n f o r m a c j i R y n k o w e j

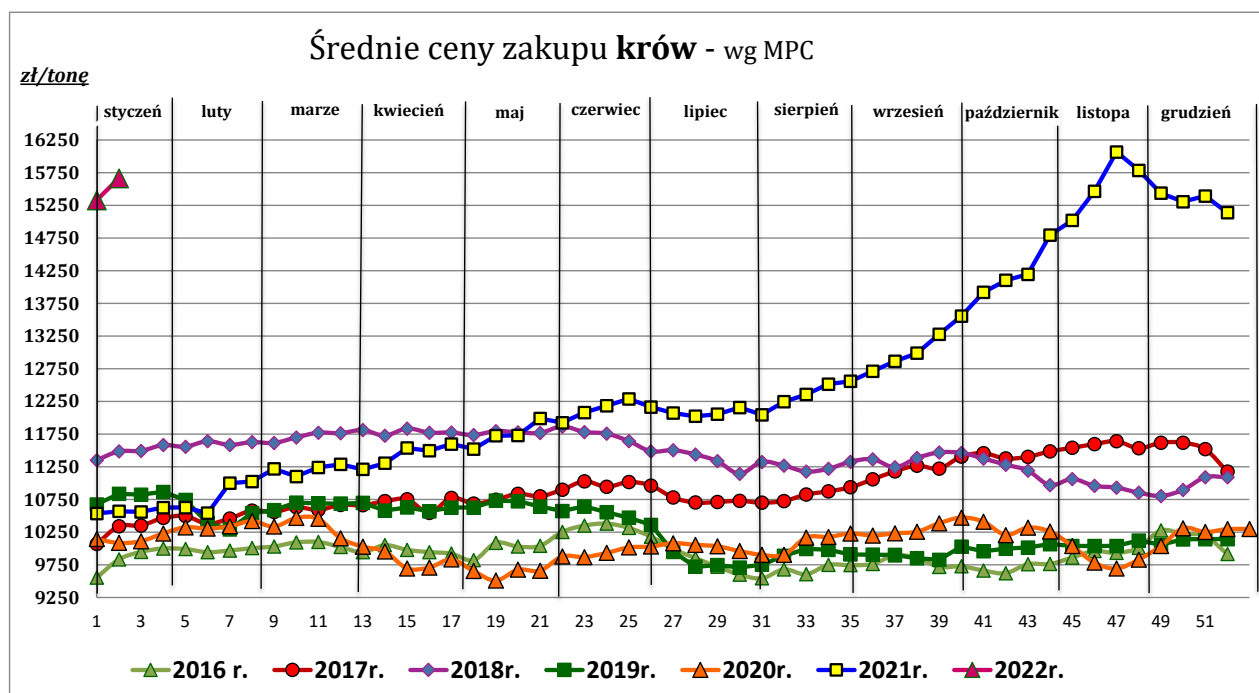
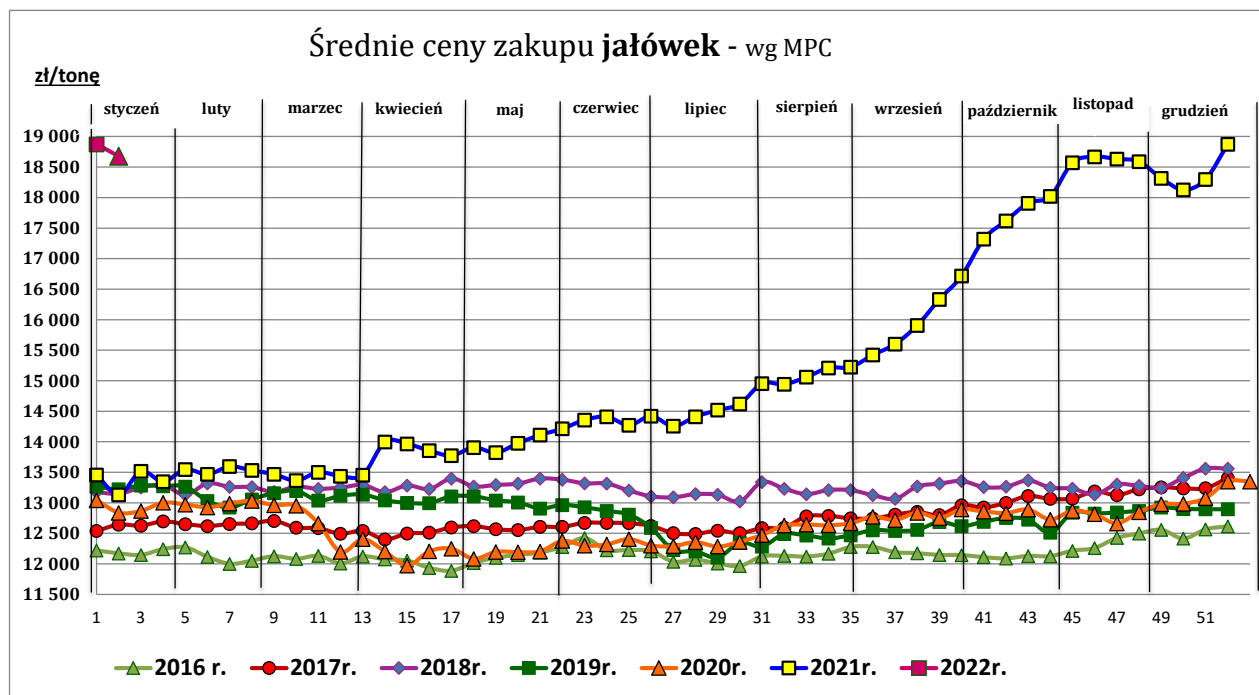

Źródło: Zintegrowany System Rolniczej Informacji Rynkowej (ZSRIR – MRiRW)

Tablica 2. Zbiorcze zestawienie danych dotyczących zakupu bydła rzeźnego wg makroregionów

MAKROREGION									
Kategoria bydła	Cena zakupu				Średnia tuszy [kg]	masa ciepłej Zmiana tyg. [%]	Zmiana tyg. poziomu uboju [%]	Struktura zakupu	
	wg w.ż. [zł/kg]	dla mpc [zł/tonę]	dla mps [zł/tonę]	Zmiana tyg. [%]				[%]	Zmiana tyg. [w pkt.%]
	16.01.2022	16.01.2022	16.01.2022	16.01.2022	16.01.2022	16.01.2022		16.01.2022	16.01.2022
Centralny									
Bydło ogółem	9,48	18 307	18 673	-0,1	317,4	0,0	65,6	100,0	-
bydło 8-12 m-cy (Z)	11,53	21 387	21 815	14,0	283,3	11,8	100,0	0,1	0,0
byki 12-24 m-ce (A)	10,57	19 838	20 235	-0,4	350,7	0,3	52,0	34,5	-3,1
byki > 24 m-cy (B)	10,47	19 641	20 034	2,4	399,1	3,3	61,2	8,2	-0,2
wolce > 12 m-cy (C)	--	--	--	--	--	--	--	--	--
krowy (D)	7,68	15 765	16 080	4,4	283,0	0,9	77,8	35,7	2,5
jałówki > 12 m-cy (E)	9,70	18 735	19 110	-3,4	290,3	-0,3	72,1	21,5	0,8
Południowy									
Bydło ogółem	9,35	18 049	18 409	4,5	316,5	3,0	104,4	100,0	-
bydło 8-12 m-cy (Z)	10,31	19 125	19 507	8,0	251,8	2,8	43,8	0,3	-0,1
byki 12-24 m-ce (A)	10,38	19 482	19 871	2,6	346,3	1,0	140,9	38,8	5,9
byki > 24 m-cy (B)	10,47	19 638	20 031	3,5	386,1	-3,3	294,4	5,9	2,9
wolce > 12 m-cy (C)	--	*	*	--	*	--	--	--	--
krowy (D)	7,44	15 277	15 582	3,1	289,0	2,4	66,4	33,5	-7,7
jałówki > 12 m-cy (E)	9,67	18 663	19 036	1,9	286,6	-0,6	97,3	21,3	-0,8
Północny									
Bydło ogółem	9,02	17 418	17 766	-1,0	312,6	4,1	59,9	100,0	-
bydło 8-12 m-cy (Z)	--	--	--	--	--	--	--	--	--
byki 12-24 m-ce (A)	10,06	18 871	19 249	-1,6	357,2	0,5	96,6	25,9	4,8
byki > 24 m-cy (B)	10,20	19 132	19 514	-0,5	410,3	6,5	71,8	3,4	0,2
wolce > 12 m-cy (C)	--	--	--	--	--	--	--	--	--
krowy (D)	7,96	16 352	16 679	-3,5	287,7	3,3	41,2	56,5	-7,5
jałówki > 12 m-cy (E)	9,20	17 758	18 113	4,9	307,0	3,0	93,2	14,2	2,4

*- z uwagi na ustawowy obowiązek nieidentyfikowalności danych, ceny nie podano

** - z uwagi na brak porównywalności w obecnym tygodniu, danych nie podano

Makroregiony skupu bydła oraz sprzedaży wołowiny w czwartkach

Nazwa makroregionu	Województwa wchodzące w skład makroregionu
centralny	kujawsko-pomorskie, mazowieckie, łódzkie, wielkopolskie, lubuskie
południowy	lubelskie, małopolskie, podkarpackie, świętokrzyskie, dolnośląskie, opolskie, śląskie
północny	podlaskie, pomorskie, warmińsko-mazurskie, zachodnio-pomorskie

Wykorzystanie możliwe z dokładnym podaniem źródła

**Zintegrowany System
Rolniczej Informacji Rynkowej**

2. Ceny sprzedaży wołowiny w Polsce

Tablica 3. Średnie ceny sprzedaży netto (bez VAT) i struktura sprzedaży ćwierci wołowych w ubojniach bydła (kraj).

TOWAR	CENA [zł/tona]		Zmiana tygodniowa ceny [%]	Struktura sprzedaży			Wielkość sprzedaży zmiana tyg. [%]
	16.01.2022	09.01.2022		16.01.2022	09.01.2022	Zmiana tygodniowa [%]	
POLSKA							
Ćwierci z buhajków do 2 lat - OGÓLEM	19 515	19 145	1,9	100,00	100,00	--	100,0
ćwierci przednie	16 106	15 884	1,4	3,51	3,08	13,9	127,9
ćwierci tylne	22 275	21 538	3,4	17,52	9,20	90,5	281,0
ćwierci kompensowane	19 054	19 008	0,2	78,97	87,72	-10,0	80,0
Ćwierci z krów rzeźnych - OGÓLEM	16 396	16 505	-0,7	100,00	100,00	--	51,3
ćwierci przednie	*	--	--	2,37	0,00	--	--
ćwierci tylne	*	--	--	0,11	0,00	--	--
ćwierci kompensowane	16 481	16 505	-0,1	97,52	100,00	-2,5	47,5
CENTRALNY							
Ćwierci z buhajków do 2 lat - OGÓLEM	18 948	18 800	0,8	100,00	100,00	--	26,4
ćwierci przednie	*	16 094	--	0,73	3,85	--	--
ćwierci tylne	*	*	--	1,44	1,96	--	--
ćwierci kompensowane	18 938	18 875	0,3	97,83	94,19	3,9	31,3
Ćwierci z krów rzeźnych - OGÓLEM	14 382	13 914	3,4	100,00	100,00	--	7,9
ćwierci przednie	*	--	--	0,73	0,00	--	--
ćwierci tylne	--	--	--	0,00	0,00	--	--
ćwierci kompensowane	14 398	13 914	3,5	99,27	100,00	-0,7	7,1
PÓLUDNIOWY							
Ćwierci z buhajków do 2 lat - OGÓLEM	19 854	18 925	4,9	100,00	100,00	--	213,2
ćwierci przednie	16 035	15 620	2,7	8,40	5,45	54,3	383,1
ćwierci tylne	22 316	*	--	43,51	33,13	31,3	311,3
ćwierci kompensowane	18 293	17 749	3,1	48,08	61,42	-21,7	145,2
Ćwierci z krów rzeźnych - OGÓLEM	14 728	13 987	5,3	100,00	100,00	--	185,9
ćwierci przednie	--	--	--	0,00	0,00	--	--
ćwierci tylne	*	--	--	0,68	0,00	--	--
ćwierci kompensowane	14 656	*	--	99,32	100,00	-0,7	184,0
PÓLNOCNY							
Ćwierci z buhajków do 2 lat - OGÓLEM	19 596	19 834	-1,2	100,00	100,00	--	114,3
ćwierci przednie	--	--	--	0,00	0,00	--	--
ćwierci tylne	--	--	--	0,00	0,00	--	--
ćwierci kompensowane	19 596	19 834	-1,2	100,00	100,00	0,0	114,3
Ćwierci z krów rzeźnych - OGÓLEM	18 001	19 132	-5,9	100,00	100,00	--	64,7
ćwierci przednie	*	--	--	4,39	0,00	--	--
ćwierci tylne	--	--	--	0,00	0,00	--	--
ćwierci kompensowane	18 255	19 132	-4,6	95,61	100,00	-4,4	57,5

* - z uwagi na ustawowy obowiązek nieidentyfikowalności danych, ceny nie podano.

Makroregiony skupu bydła oraz sprzedaży wołowiny w ćwiercuszach

Nazwa makroregionu	Województwa wchodzące w skład makroregionu
centralny	kujawsko-pomorskie, mazowieckie, łódzkie, wielkopolskie, lubuskie
południowy	lubelskie, małopolskie, podkarpackie, świętokrzyskie, dolnośląskie, opolskie, śląskie
północny	podlaskie, pomorskie, warmińsko-mazurskie, zachodnio-pomorskie

Wykorzystanie możliwe z dokładnym podaniem źródła

Z i n t e g r o w a n y S y s t e m
R o l n i c z e j I n f o r m a c j i R y n k o w e j

**Tablica 4. Średnie ceny sprzedaży netto (bez VAT) elementów mięsa wołowego (kraj)
w okresie: 10.01 – 16.01.2022 r.**

Makroregion	Cena sprzedaży [zł/tonę]			Tygodniowa zmiana ceny [%]		
	rostbef z/k	udziec b/k	mięso woł. mielone	rostbef z/k	udziec b/k	mięso woł. mielone
Ogółem kraj	37 544	32 833	20 588	-1,4	-2,5	-0,9
Centralny	31 101	29 721	*	-8,8	-5,2	--
Południowy	42 596	34 045	*	-0,1	-0,6	--
Północny	*	*	--	--	--	--

* - z uwagi na ustawowy wymóg nieidentyfikowalności danych, ceny nie podano

3. Ceny bydła żywego³ w Polsce

3.1 Ceny cieląt i młodego bydła opasowego w handlu hurtowym

Tablica 5. Średnie ceny zakupu cieląt płci męskiej oraz młodego bydła opasowego

Kategoria bydła	Jednostka	Cena zakupu			Zmiana ceny	
		16.01.2022	09.01.2022	17.01.2021	tyg. [%]	roczna [%]
Byczki od 8 dni do 4 tygodni - typ mleczny	zł/szt	742,07	nld	633,06	--	17,2
Byczki od 8 dni do 4 tygodni - typ mięsny	zł/szt	1088,34	nld	935,56	--	16,3
Młode bydło opasowe 6-12 m-cy	zł/kg w.ż.	nld	nld	nld	--	--

* - prezentowane ceny są cenami netto (bez VAT)

nld - niewystarczająca liczba danych do prezentacji

³ - W handlu hurtowym bydlęciem żywym badane ceny byczków od 8 dni do 4 tygodni dotyczą cieląt przeznaczonych do dalszego chowu pochodzących od bydła ras mlecznych w przypadku typu mlecznego oraz od bydła ras mięsnych, ogólnoużytkowych i krzyżówek z rasami mięsnymi w przypadku typu mięsnego

4. Ceny mięsa wołowego w sieciach handlowych w Polsce

4.1 Ceny zakupu mięsa wołowego płacone przez podmioty handlu detalicznego

Tablica 6. Średnie ceny zakupu mięsa wołowego w sieciach handlowych w okresie: 10.01 – 16.01.2022 r.

	Cena w zł/kg		Zmiana [%]
	16.01.2022	09.01.2022	
konfekcjonowane			
mięso woł. bez kości (udziec)	34,34	34,06	0,8
mięso wołowe mielone	18,51	18,41	0,5
luzem			
mięso woł. bez kości (udziec)	31,07	29,80	4,3

* - z uwagi na ustawowy wymóg nieidentyfikowalności danych, ceny nie podano

(daty podane w tabeli oznaczają ostatni dzień analizowanego tygodnia)

Uwaga:

Analiza handlu zagranicznego za okres I-XI 2021r. (dane wstępne) oraz uboje bydła w okresie: styczeń – listopad 2021 r. są zamieszczone w wersji EXCEL biuletynu.

Biuletyn „*Rynek wołowiny i cielęciny*” ukazuje się w każdy czwartek.

Informacje zamieszczane w tym biuletynie przekazywane są przez współpracujące z nami podmioty na podstawie Ustawy o badaniach rynkowych z dn. 30 marca 2001r.

Wydawca:

Ministerstwo Rolnictwa i Rozwoju Wsi,

Departament Rynków Rolnych

ul. Wspólna 30, 00-930 Warszawa,

tel. (022) 623-16-33, fax (022) 623-27-06

Internet: <http://www.minrol.gov.pl>, E-mail: biuletyn@minrol.gov.pl

Autor: Anna Pankiewicz tel. (022) 623-16-33 E-mail: Anna.Pankiewicz@minrol.gov.pl