

Opinia numer: 1318E032023

z dnia: 2023/03/28

Wykonawca opinii : Expert-Wyceny Sp z o.o.

Zleceniodawca: Agencja Restrukturyzacji i Mododernizacji Rolnictwa O/Łódź

Adres: Al. Piłsudskiego 84, 92-202 Łódź

Zlec. pismo, znak: BOR05.2305.39.2023.MS

z dnia: 2023/03/20

Zadanie: Określenie wartości rynkowej pojazdu

## PODSTAWA OPINII

1. Oględziny pojazdu wykonane osobiście w dniu 24.03.2023r., na parkingu Zleceniodawcy.
2. Podczas oględzin uczestniczyli wyznaczeni pracownicy.
3. Wycena sporządzona na podstawie danych z branżowych stron internetowych oraz z oprogramowania Info-Expert.
4. Wycena sporządzona w oparciu m.in o Instrukcję określania wartości pojazdów nr 1/2016 wydanej SRTSiRD.
5. Kalkulacja kosztów naprawy wykonana za pomocą programu Audatex.
6. Dowód rejestracyjny pojazdu.
7. Informacje i dokumentację pojazdu wraz z historią eksploatacji.
8. Doświadczenia własnego

## DANE IDENTYFIKACYJNE POJAZDU (\*)

Dane: [O] III-2023

Marka: SUZUKI

Rok produkcji: 2010

Model: SX4 VVT MR`10 E5

Wersja: Comfort 4WD

Nr rejestracyjny: WI 5886N

Rodzaj pojazdu: Samochód osobowy

VIN: TSMEYB21S00536367



Data pierwszej rejestracji	2010/11/04
Data ważności badania technicznego	2023/11/15
Wskazanie drogomierza	296998 km
Okres eksploatacji pojazdu (10/11/04-23/03/23)	149 mies.
Kolor powłoki lakierowej, (rodzaj lakieru)	srebrny 2-warstwowy z efektem metalicznym
Dop. masa całkowita	1685 kg
Rodzaj nadwozia	hatchback 5 drzwiowy
Oznaczenie silnika	M16A

Jednostka napędowa	z zapłonem iskrowym (wtrysk)
Pojemność / Moc silnika	1586 ccm / 88kW (120KM)
Liczba cylindrów / Układ cylindrów / Liczba zaworów	4 / rzędowy / 16
Rodzaj skrzyni biegów	manualna
Rodzaj napędu	4WD (4x4)

Wartość rynkowa brutto wyżej zidentyfikowanego pojazdu, określona na dzień 23 marca 2023 roku wynosi:

**15300 PLN** w tym VAT (23,0%) **2860,98 PLN**

#### ZAŁĄCZNIKI

- 1 Wycena wartości - druk podstawowy
- 2 Opis powłoki lakierowej
- 3 Dokumentacja fotograficzna
- 4 Kalkulacja DAT - Naprawa konieczna (bieżąca)
- 5 Wycena wartości - arkusz kontrolny

Wykonawca opinii : Expert-Wyceny Sp z o.o.

Zleceniodawca: Agencja Restrukturyzacji i Mododernizacji Rolnictwa O/Łódź

Adres: Al. Piłsudskiego 84, 92-202 Łódź

Zlec. pismo, znak: BOR05.2305.39.2023.MS

z dnia: 2023/03/20

Zadanie: Określenie wartości rynkowej pojazdu

**DANE IDENTYFIKACYJNE POJAZDU (\*)**

Dane: [O] III-2023

Marka: SUZUKI

Rok produkcji: 2010

Model: SX4 VVT MR`10 E5

Wersja: Comfort 4WD

Nr rejestracyjny: WI 5886N

Rodzaj pojazdu: Samochód osobowy

VIN: TSMEYB21S00536367

Data pierwszej rejestracji	2010/11/04
Data ważności badania technicznego	2023/11/15
Wskazanie drogomierza	296998 km
Okres eksploatacji pojazdu (10/11/04-23/03/23)	149 mies.
Kolor powłoki lakierowej, (rodzaj lakieru)	srebrny 2-warstwowy z efektem metalicznym
Dop. masa całk.	1685 kg
Rodzaj nadwozia	hatchback 5 drzwiowy
Oznaczenie silnika	M16A
Jednostka napędowa	z zapłonem iskrowym (wtrysk)
Pojemność / Moc silnika	1586 ccm / 88kW (120KM)
Liczba cylindrów / Układ cylindrów / Liczba zaworów	4 / rzędowy / 16
Rodzaj skrzyni biegów	manualna
Rodzaj napędu	4WD (4x4)

**WYPOSAŻENIE STANDARDOWE**

L.p.	Nazwa elementu wyposażenia	L.p.	Nazwa elementu wyposażenia
1	ABS - system zapobiegający blokowaniu kół	13	Poduszka powietrzna pasażera
2	Filtr p/pyłkowy	14	Radioodtwarzacz CD + MP3
3	Fotel kierowcy z regulacją wysokości	15	Sterowanie radiem w kierownicy
4	Głośniki 8 szt.	16	System dystrybucji siły hamowania elektroniczny EBD
5	Immobilizer	17	System wspomagania nagłego hamowania
6	Klimatyzacja	18	Szyby atermiczne
7	Kolumna kierownicy regulowana	19	Szyby przednie regulowane elektrycznie
8	Komputer pokładowy	20	Światła z regulacją kąta pochylenia elektryczną
9	Lusterka zewnętrzne regulowane elektrycznie	21	Światło dodatkowe STOP
10	Lusterka zewnętrzne w kolorze nadwozia	22	Wspomaganie układu kierowniczego zmienne
11	Obrotomierz	23	Zaglówki siedzeń tylnych 3 szt.
12	Poduszka powietrzna kierowcy	24	Zamek centralny zdalnie sterowany
<b>L.p.</b>	<b>Nazwa pakietu / elementu pakietu wyposażenia standardowego</b>		
1	Siedzenia tylne dzielone i składane 60/40 Siedzenia tylne dzielone Siedzenia tylne składane		
2	Wycieraczka i spryskiwacz tylnej szyby Spryskiwacz szyby tylnej Wycieraczka szyby tylnej		

**WYPOSAŻENIE DODATKOWE**

L.p.	Nazwa elementu wyposażenia	Wartość [PLN]
1	+Opony Matador Nordica 205/60 R16 wys. bieżnika 5-6mm	115

**OPIS ZAMONTOWANEGO W POJEŹDZIE OGUMIENIA**

Koło	Marka, typ	Bieżnik [mm]	Zużycie [%]
Przednie lewe:	DĘBICA 205/60 R16 92H PRESTO HP TL	8,0	22
Przednie prawe:	DĘBICA 205/60 R16 92H PRESTO HP TL	8,0	22
Tylne lewe:	DĘBICA 205/60 R16 92H PRESTO HP TL	8,0	22

**STAN TECHNICZNY POJAZDU**

Oględziny przedmiotowego pojazdu dokonano w warunkach parkingowych. Identyfikacji pojazdu dokonano z natury na podstawie ujawnionych numerów nadwozia oraz na wklejce identyfikacyjnej potwierdzonej zapisami w dokumencie własności.

Silnik - W czasie oględzin pojazd uruchomiony, rozruch średni, praca równomierna w różnych zakresach prędkości obrotowej. W możliwym zakresie do weryfikacji wycieków nie stwierdzono. Zalecana weryfikacja w warunkach warsztatowych i/lub stacji diagnostycznej.

Nadwozie:

- pokrywa przednie - liczne odpryski materiału lakierniczego,
- okładzina zderzaka przedniego - liczne przetarcia
- błotnik przedni prawy z postępującą korozją,
- szyba czołowa - widoczne odpryski od kamienia,
- wygłuszenie silnika - porozrywane,
- poszycia drzwi przednich i tylnych po obu stronach liczne przetarcia warstwy wierzchniej materiału lakierniczego,
- poszycia błotników przednich i tylnych po obu stronach liczne przetarcia warstwy wierzchniej materiału lakierniczego,
- uszczelka drzwi przednich prawych - rozerwana,
- błotnik tylny lewy w części dolnej z postępującą korozją,
- błotnik tylny prawy - niewielki wgniot,
- pokrywa tylna - wgnioty w środkowej części,
- drzwi przednie prawe - niewielki wgniot,
- podłoga bagażnika w części lewej widoczna rozległa korozja,

Wnętrze pojazdu:

- ślady zużycia eksploatacyjnego adekwatnego do przebiegu i sposobu eksploatacji, zanieczyszczona tapicerka siedzeń i podsufitówki,

Zawieszenie i układ kierowniczy - z zewnętrznych oględzin w możliwym zakresie do sprawdzenia braków nie stwierdzono, brak możliwości weryfikacji stanu technicznego poszczególnych składowych. Zalecana weryfikacja w warunkach warsztatowych i/lub stacji diagnostycznej.

Układ napędowy - z zewnętrznych oględzin w możliwym zakresie do sprawdzenia braków nie stwierdzono, brak możliwości weryfikacji stanu technicznego poszczególnych składowych, w możliwym zakresie do sprawdzenia wycieków nie stwierdzono. Zalecana weryfikacja w warunkach warsztatowych i/lub stacji diagnostycznej.

Układ hamulcowy - z zewnętrznych oględzin w możliwym zakresie do sprawdzenia braków nie stwierdzono, brak możliwości weryfikacji stanu technicznego poszczególnych składowych. Zalecana weryfikacja w warunkach warsztatowych i/lub stacji diagnostycznej.

Pojazd kilka miesięcy wyłączony z eksploatacji, garażowany.

**KOREKTY**

WARTOŚĆ BAZOWA BRUTTO (154 mies.) ..... 22 750 PLN

KOREKTA ZA WYPOSAŻENIE DODATKOWE ..... 115 PLN

*Wypożyczenie pojazdu powoduje powiększenie wartości pojazdu, gdy jest wyposażeniem ponadstandardowym oraz jest sprawne, czyli zdolne do spełnienia swojej funkcji. Wielkość korekty wartości bazowej, związanej z wyposażeniem dodatkowym pojazdu została określona na podstawie udziału tego wyposażenia w wartości standardowo wyposażonego nowego pojazdu z uwzględnieniem amortyzacji pojazdu i zwiększonej amortyzacji jego wyposażenia.*

KOREKTA ZA PIERWSZĄ REJESTRACJĘ ..... 638 PLN

*Korekta uwzględnia wpływ daty pierwszej rejestracji pojazdu (pierwszego dopuszczenia do ruchu po zakupieniu pojazdu nowego) na jego wartość. Przyjmuje się, że pojazd bazowy został zarejestrowany po raz pierwszy 2010/05/15. Pojazd wyceniany został zarejestrowany 6 miesięcy później, zatem jego okres eksploatacji jest krótszy od okresu eksploatacji pojazdu bazowego i stąd wynika dodatnia korekta wartości.*

**KOREKTA ZA PRZEBIEG** ..... - 4 983 PLN

Korekta uwzględnia wpływ przebiegu pojazdu na jego wartość. Wartość bazowa (skorygowana o wpływ pierwszej rejestracji) została określona dla przebiegu normatywnego 191 000 km. Zweryfikowany przebieg wycenianego pojazdu jest większy od normatywnego o 105 998 km. Powoduje to zastosowanie korekty wartości w wysokości -21,20%.

**KOREKTA ZA OGUMIENIE** ..... 413 PLN

Korekta uwzględnia wpływ stanu ogumienia na wartość pojazdu. Zużycie poszczególnych opon zostało określone z uwzględnieniem zmierzonej wysokości ich bieżnika. Punktem odniesienia jest ogumienie o zużyciu 50%.

**KOREKTY RÓŻNE** ..... - 3 657 PLN

<b>W tym:</b>	[%]	Wart. [PLN]
Stan utrzymania i dbałość o pojazd	-2,0	- 370

Stan utrzymania i dbałość o pojazd mogą mieć wpływ na wartość rynkową pojazdu w przypadku, gdy stan wycenianego pojazdu istotnie odbiega od dobrego, odpowiedniego dla danego okresu eksploatacji i przebiegu. Stwierdzony ponadprzeciętnie dobry stan świadczący o wyjątkowej dbałości o pojazd może stanowić podstawę korekty dodatniej wartości, stan gorszy od typowego dobrego - podstawę do korekty ujemnej.  
W pojeździe stwierdzono: zabrudzenie tapicerki siedzeń nadwozia, zabrudzone wykładziny wnętrza nadwozia, liczne zarysowania powłoki lakierowej nadwozia.

Korekta ze względu na serwisowanie pojazdu	5,0	925
--	-----	-----

Zdecydowanie chętniej kupowane są pojazdy o udokumentowanym stanie technicznym, potwierdzonym książką serwisową przeglądów technicznych i napraw. W praktyce użytkowania samochodów w Polsce wykonywanie przeglądów okresowych w sieci serwisowej producenta jest stosowane w początkowym okresie, zwykle nie przekraczającym 5 lat. Brak dokumentacji serwisowej szczególnie w pierwszych latach użytkowania pojazdu może być powodem stosowania korekty ujemnej a regularne wykonywanie przeglądów starszych pojazdów udokumentowane w książce serwisowej lub rachunkami i potwierdzone dobrym stanem technicznym pojazdu korekty dodatniej.  
Udokumentowana historia pojazdu

Konieczne naprawy pojazdu	-22,7	-4 212
---------------------------	-------	--------

Konieczność wykonania naprawy wycenianego pojazdu jest podstawą do obniżenia jego wartości w stosunku do wartości pojazdu sprawnego. O wielkości korekty decyduje koszt naprawy przywracającej pojazd do stanu technicznego odpowiedniego do okresu użytkowania pojazdu, jego przebiegu i ogólnego stanu technicznego.

Wartość rynkowa brutto wyżej zidentyfikowanego pojazdu, określona na dzień 23 marca 2023 roku wynosi:

**15300 PLN**

(słownie: piętnaście tysięcy trzysta złotych)

w tym VAT (23,0%) 2860,98 PLN

Wartość określono na podstawie:

- notowań wartości rynkowych z bazy pojazdów "Komputerowego Systemu INFO-EKSPERT" na III - 2023 zaakceptowanych przez wykonawcę opinii,
- korekt mających wpływ na wartość pojazdu.

Wartości określono na podstawie:

- notowań wartości rynkowych ustalonych przez wykonawcę opinii,
- korekt mających wpływ na wartość pojazdu,
- analizy zbywalności pojazdu uszkodzonego.
- Wartość przedmiotu wyceny została sporządzona na dzień wykonania oględzin,
- Rzeczoznawca nie bierze odpowiedzialności za wady ukryte (prawne i fizyczne) oraz ewentualne skutki wynikające z dalszego użytkowania przedmiotu zlecenia a także za skutki wykorzystania samej wyceny.
- Wykonawca wyceny nie ponosi odpowiedzialności za ewentualne wady wyceny powstałe z oparcia się na stanie przedmiotu wyceny, wynikającym z przedstawionych mu przez zleceniodawcę informacji, jeśli było brak podstaw do kwestionowania ich zgodności ze stanem rzeczywistym przez wykonawcę lub było niemożliwe bądź utrudnione.
- Niniejsza wycena nie jest ekspertyzą stanu technicznego oraz autentyczności numerów identyfikacyjnych i za taką nie może być uznawana.
- Rzeczoznawca nie ponosi odpowiedzialności za autentyczność przedstawionych dokumentów.
- Nie badano tytułu prawnego wycenianego pojazdu i ewentualnego istnienia ograniczonych praw rzeczowych przedmiotu wyceny.
- Niniejsza wycena nie może być traktowana jako gwarancja sprzedaży za oszacowaną wartość pojazdów.
- Przedmiotowa wycena wraz z niniejszym załącznikiem stanowi integralną całość. Sam załącznik ani sama wycena nie mogą być interpretowane oddzielnie.
- Wycenę sporządzono bezstronnie zgodnie z najlepszą wiedzą i sumieniem rzeczoznawcy w ilości szt. 1.

# ARKUSZ BADANIA POWŁOKI LAKIEROWEJ

do opinii nr: 1318E032023

z dnia: 2023/03/28

Wykonawca opinii : Expert-Wyceny Sp z o.o.

Zleceniodawca: Agencja Restrukturyzacji i Mododernizacji Rolnictwa O/Łódź

Adres: Al. Piłsudskiego 84, 92-202 Łódź

Zlec. pismo, znak: BOR05.2305.39.2023.MS

z dnia: 2023/03/20

Zadanie: Określenie wartości rynkowej pojazdu

## DANE IDENTYFIKACYJNE POJAZDU (\*)

Dane: [O] III-2023

Marka: SUZUKI

Rok produkcji: 2010

Model: SX4 VVT MR'10 E5

Wersja: Comfort 4WD

Nr rejestracyjny: WI 5886N

Rodzaj pojazdu: Samochód osobowy

## OPIS POWŁOKI LAKIEROWEJ

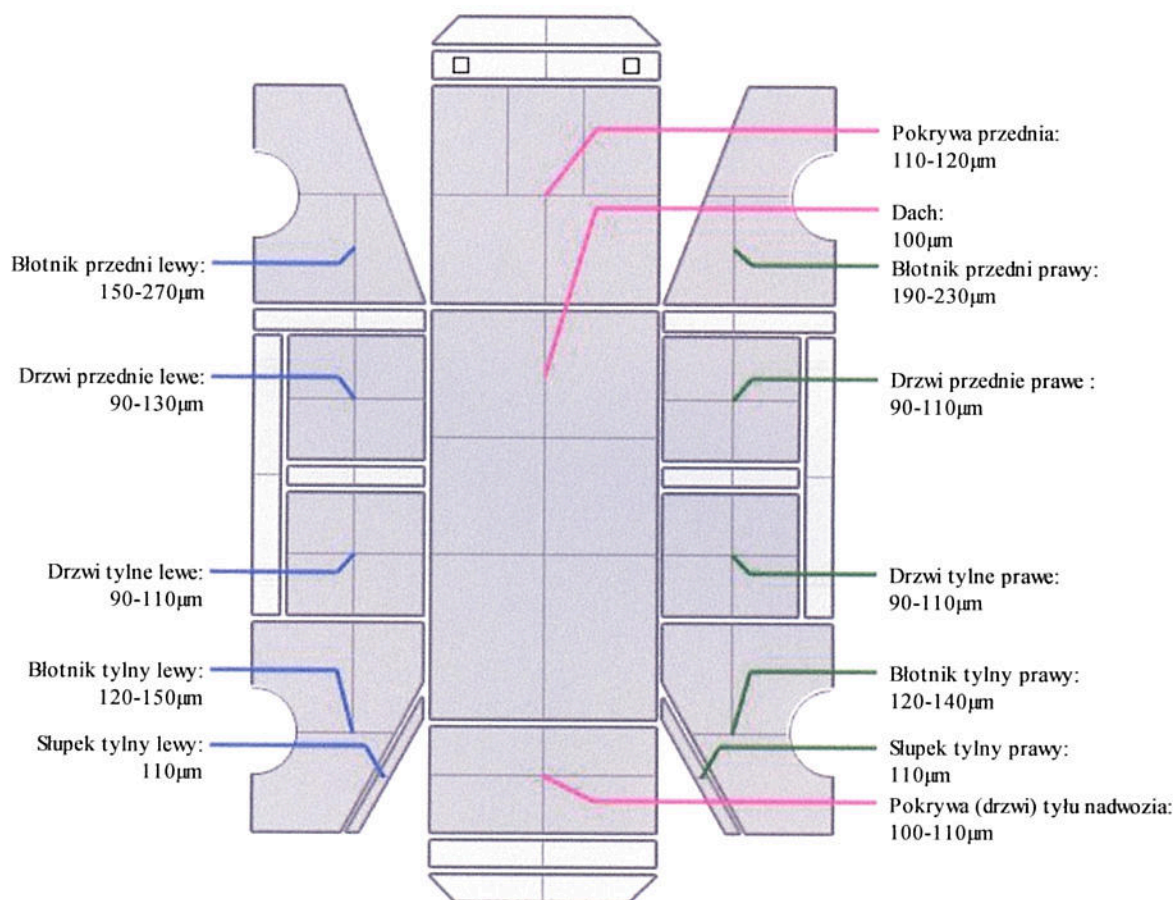

# DOKUMENTACJA FOTOGRAFICZNA

do opinii nr: 1318E032023

z dnia: 2023/03/28

## DANE IDENTYFIKACYJNE POJAZDU (\*)

Dane: [O] III-2023

Marka: SUZUKI

Rok produkcji: 2010

Model: SX4 VVT MR`10 E5

Wersja: Comfort 4WD

Nr rejestracyjny: WI 5886N

Rodzaj pojazdu: Samochód osobowy



IMG\_20230323\_114156



IMG\_20230323\_114200



IMG\_20230323\_114206



IMG\_20230323\_114210





IMG\_20230323\_114215



IMG\_20230323\_114219



IMG\_20230323\_114222



IMG\_20230323\_114227



IMG\_20230323\_114233



IMG\_20230323\_114237



IMG\_20230323\_114247



IMG\_20230323\_114255



IMG\_20230323\_114259



IMG\_20230323\_114304



IMG\_20230323\_114307



IMG\_20230323\_114319



IMG\_20230323\_114329



IMG\_20230323\_114337



IMG\_20230323\_114348

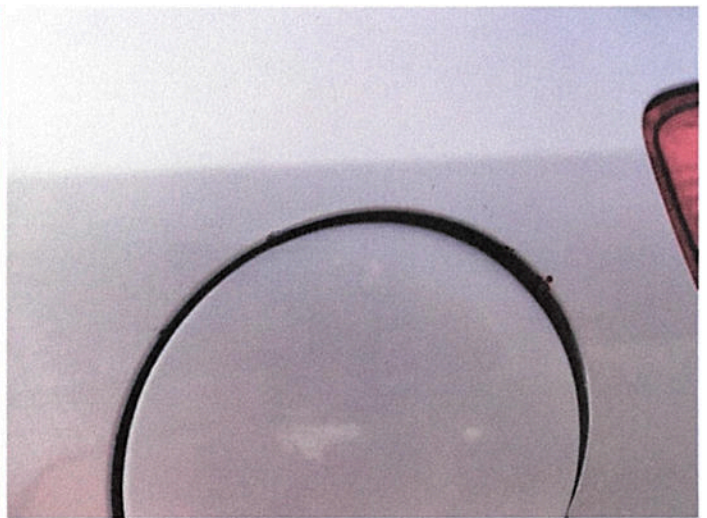

IMG\_20230323\_114350



IMG\_20230323\_114356



IMG\_20230323\_114401



IMG\_20230323\_114406



IMG\_20230323\_114410



IMG\_20230323\_114412



IMG\_20230323\_114415



IMG\_20230323\_114418



IMG\_20230323\_114421

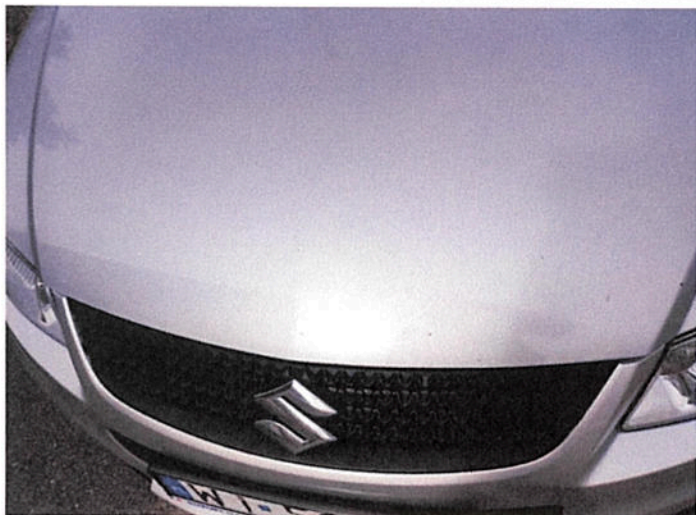

IMG\_20230323\_115056



IMG\_20230323\_115123

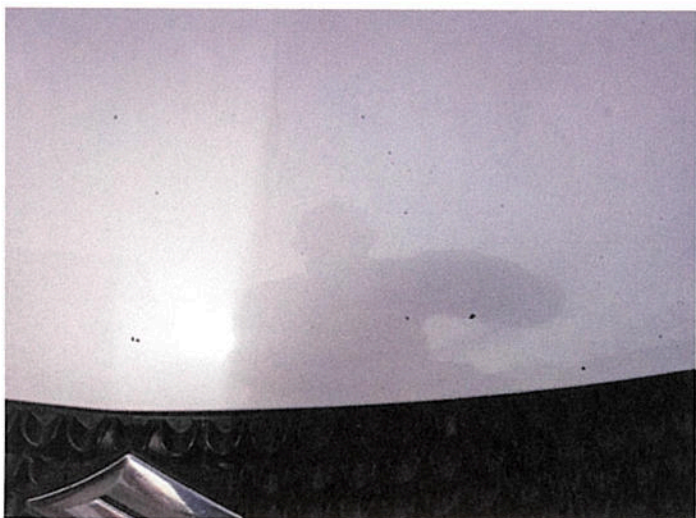

IMG\_20230323\_115125



IMG\_20230323\_115126



IMG\_20230323\_115129



IMG\_20230323\_115132



IMG\_20230323\_115136



IMG\_20230323\_115153



IMG\_20230323\_115204



IMG\_20230323\_115208



IMG\_20230323\_115212



IMG\_20230323\_115227

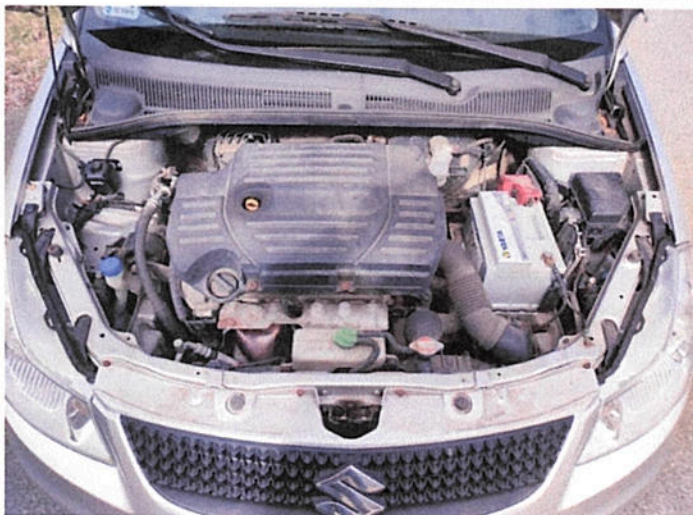

IMG\_20230323\_115229

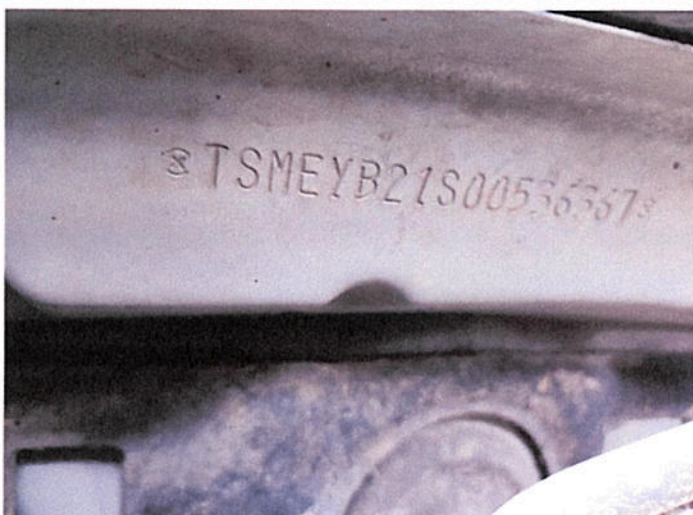

IMG\_20230323\_115240

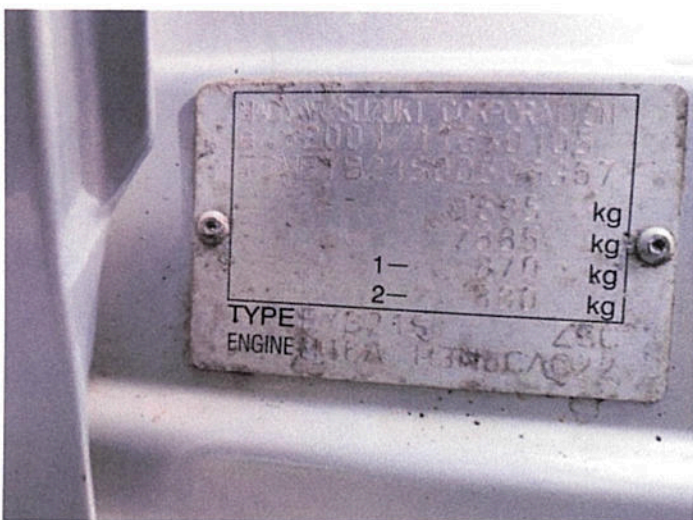

IMG\_20230323\_115249



IMG\_20230323\_115331



IMG\_20230323\_115338



IMG\_20230323\_115341



IMG\_20230323\_115445



IMG\_20230323\_115504



IMG\_20230323\_115523



IMG\_20230323\_115529

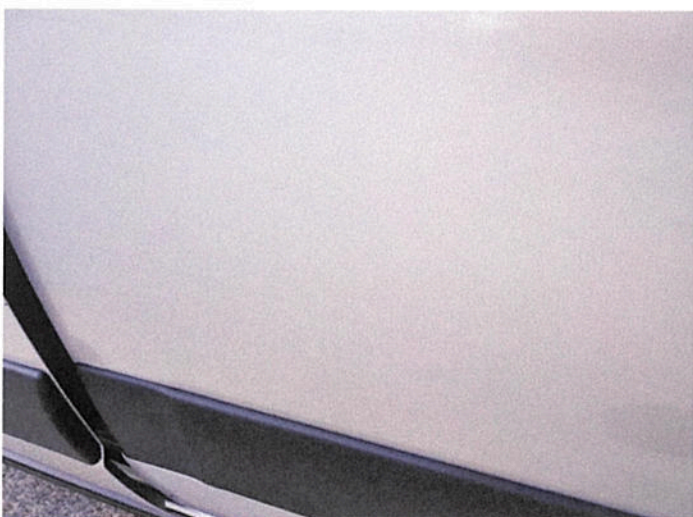

IMG\_20230323\_115538

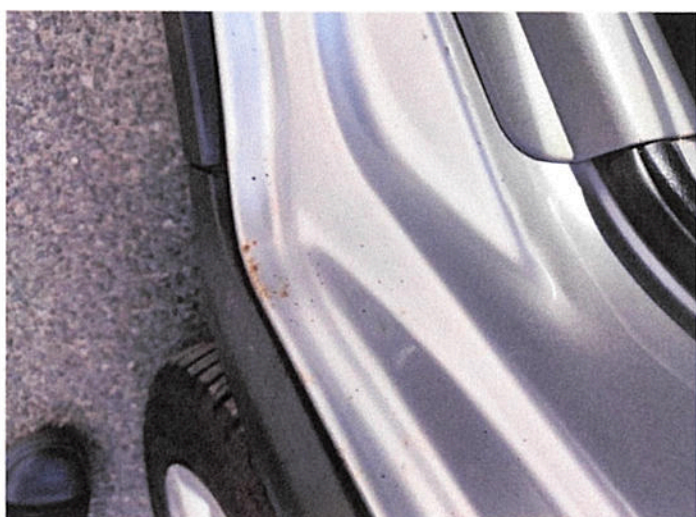

IMG\_20230323\_115547





IMG\_20230323\_115602



IMG\_20230323\_115614



IMG\_20230323\_115620



IMG\_20230323\_115623



IMG\_20230323\_115643



IMG\_20230323\_115659



IMG\_20230323\_115704



IMG\_20230323\_115707



IMG\_20230323\_115727



IMG\_20230323\_115729



IMG\_20230323\_115755



IMG\_20230323\_115846

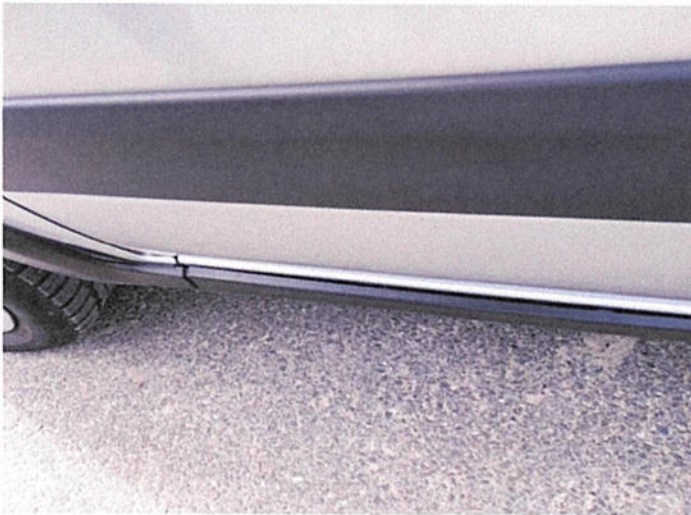

IMG\_20230323\_115917



IMG\_20230323\_115957



IMG\_20230323\_120009

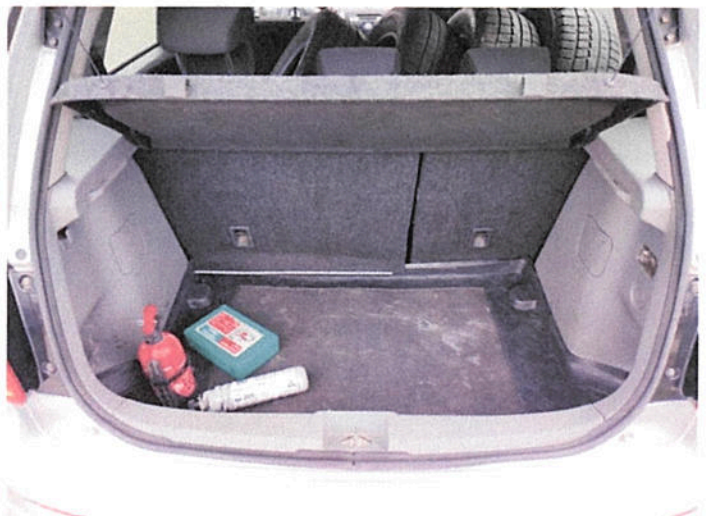

IMG\_20230323\_120231



IMG\_20230323\_120240



IMG\_20230323\_120243

Kosztorys (System DAT)

kalkulacja

1318E032023 z 28.03.2023

Kalkulacja kosztów naprawy (System DAT)

Nr sprawy 1318E032023

Nr sprawy : 1318E032023  
Nr rejestracyjny : WI 5886N  
Rodzaj pojazdu : sam. osobowy, SUV, mały dost.  
Producent : Suzuki  
Typ główny : SX4 (RW/EY)(2006->)  
Podtyp : Classic Comfort 4x4  
VIN : TSMEYB21S00536367  
Pierwsza rej. : 2010-11-04

-----  
wyposażenie seryjne  
-----

24507 9 głośnik  
40000 ABS  
40801 asystent hamowania  
11406 części zewnętrzne kolor nadwozia  
70308 elektroniczny program stabilizacji (ESP)  
29200 filtr kabinowy: filtr pyłkowy  
32704 fotel przód lewy z regulowaną wysokością  
40506 hamulec tarczowy tył  
37107 instalacja ostrzegająca dla pasa bezpieczeństwa  
35508 keyless-Entry  
69009 kierownica (skóra)  
36404 klamki drzwi na zewnątrz kolor nadwozia  
35206 klamki drzwi wewnątrz chromowany  
69503 kolumna kierownicy (kierownica) z regulowaną wysokością  
27020 konsola środkowa z schowek  
37707 lampka do czytania  
20006 listwy ozdobno-ochronne boczny  
15201 lusterko zewnętrzne elektrycznie regul. i ogrzewane, obydwu  
15807 lusterko zewnętrzne kolor nadwozia  
10005 nadwozie: 5-drzw.  
37301 napinacz pasa przód  
25300 obrotomierz  
24401 obsługa systemu audio na kierownicy  
33508 oparcie fotela tylnego dzielony / składany  
60501 opona 205/60 R16 ..H  
22000 oszklenie przyciemn.  
22202 oszklenie tył przyciemn.  
37902 osłony przeciwsłoneczne z lusterko  
37004 pasy bezpieczeństwa przód z regulowaną wysokością  
35405 pilot zdalnego sterowania dla zamek centralny  
35001 podnośnik szyby elektryczny przód  
26803 poduszka powietrzna strona kierowcy/pasażera  
75005 przekładnia 5-biegowa  
16000 reling dachowy  
70420 rodzaj napędu: napęd na wszystkie koła  
70990 rozstaw osi 2500 mm  
39502 schowek pod fotel przód prawy  
83705 silnik 1,6 l - 88 kw 16v katalizator  
24013 system audio: radio z odtwarzacz CD (z możliwością odtwarzania MP3)  
22800 szyba tylna ogrzewany  
38908 uchwyt na napoje  
26708 układ regulacji prędkości jazdy (tempomat)  
25602 wskaźnik wielofunkcyjny  
69800 wspom. ukł. kierowniczego  
19301 wycieraczka szyby tylnej z cykliczny tryb pracy  
36700 zabezpieczenie przed skutkami uderzenia bocznego  
34801 zagłówki przód  
34805 zagłówki tył  
00113 zakład produkcyjny: Węgry - Sprawdź numer podwozia/ VIN (szczegóły patrz lista okresu produkcji)  
35300 zamek centralny  
39308 zamocowania Isofix dla fotelik dziecięcy na fotel tylny  
35501 zdalne odryglowanie pokrywa wlewu paliwa

Kosztorys (System DAT / Silver DAT II)

kalkulacja

1318E032023 z 28.03.2023

21300 zderzak w kolorze nadwozia

wypos. opcjonalne

28900 klimatyzacja

CZĘŚCI ZAM.

Ceny ważne od:2023-02-27

DVN	Nr CZ	Nazwa	Liczba	Cena jednostkowa	Cena razem
44910	84510-79810-000	SZYBA CZOŁOWA ZESTAW NAPRAWCZY SKŁADA SIĘ Z:	1	2 050,00	2 050,00
	DAT#E9 0001	TNĄCY DRUT	1	11,16	11,16!
	DAT#E9 0002	ŚRODEK CZYSZCZĄCY	1	6,74	6,74!
	DAT#E9 0003	PODKŁAD	1	31,95	31,95!
	DAT#E9 0004	KLEJ	1	84,40	84,40!

Robocizna:

DVN	R	Nr op.	Nazwa	Rodzaj rob.	Czas roboc.	Cena razem
44210	A	287	POKRYWA SILNIKA W+Z OBEJMUJE: POKRYWA SILNIKA USTAWIĆ	K	0,50	50,00
44910	E	900	SZYBA CZOŁOWA WYM. OBEJMUJE: USZCZELKA SZYBA CZOŁOWA WYM., SZYBA CZOŁOWA W+Z, OBYDWA RAMIONA WYCIERACZEK PRZÓD WYM., OBYDWA RAMIONA WYCIERACZEK PRZÓD W+Z/WYM., RAMIĘ WYCIERACZKI L. PRZÓD W+Z/WYM., RAMIĘ WYCIERACZKI L. PRZÓD W+Z, RAMIĘ WYCIERACZKI P. PRZÓD W+Z/WYM., RAMIĘ WYCIERACZKI P. PRZÓD W+Z, POSZYCIE SŁUPEK A L. GÓRA WYM., POSZYCIE SŁUPEK A L. GÓRA W+Z, POSZYCIE SŁUPEK A P. GÓRA WYM., POSZYCIE SŁUPEK A P. GÓRA W+Z, KRATKA PODSZYBIE L. W+Z/WYM., KRATKA PODSZYBIE L. W+Z, KRATKA PODSZYBIE P. W+Z/WYM., KRATKA PODSZYBIE P. W+Z, OBYDWA OSŁONY PRZECIWSŁONECZNE WYM., OBYDWA OSŁONY PRZECIWSŁONECZNE W+Z, OSŁONA PRZECIWSŁONECZNA L. WYM., OSŁONA PRZECIWSŁONECZNA L. W+Z, OSŁONA PRZECIWSŁONECZNA P. WYM., OSŁONA PRZECIWSŁONECZNA P. W+Z	K	2,50	250,00
53351	A	689	WYKŁADZINA NADKOŁA L. TYŁ KPL. W+Z OBEJMUJE: NAKŁADKA WYKROJU KOŁA / KOŁPAK L. TYŁ WYM., NAKŁADKA WYKROJU KOŁA / KOŁPAK L. TYŁ W+Z, KOŁO L. TYŁ W+Z	K	0,30	30,00
53607	A	NH11R0	POSZERZENIE BŁOTNIKA L. TYŁ W+Z OBEJMUJE: USZCZELKA BŁOTNIK POSZERZENIE L. TYŁ W+Z/WYM.	K	0,20	20,00
54010	A	681	POKRYWA TYLNA W+Z OBEJMUJE: POSZYCIE NA DRZWI	K	1,00	100,00

Kosztorys (System DAT / Silver DAT II)

Kalkulacja

1318E032023 z 28.03.2023

57010 A 661	TYŁU WYM., POSZYCIE POKRYWA TYLNA W+Z, SPRĘŻYNA GAZOWA L. TYŁ WYM., SPRĘŻYNA GAZOWA L. TYŁ W+Z, SPRĘŻYNA GAZOWA P. TYŁ WYM., SPRĘŻYNA GAZOWA P. TYŁ W+Z ZDERZAK TYŁ KPL. W+Z OBEJMUJE: POKRYWA SCHOWEK ŚCIANA BOCZNA P. W+Z/WYM., OSŁONA SCHOWEK ŚCIANA BOCZNA L. W+Z/WYM., POSZYCIE ŚCIANA BOCZNA P. DÓŁ W+Z, POSZYCIE ŚCIANA BOCZNA L. DÓŁ W+Z, LAMPA TYLNA L. WYM., LAMPA TYLNA L. W+Z, LAMPA TYLNA P. WYM., LAMPA TYLNA P. W+Z	K	0,60	60,00
54010 I NAKŁAD CZASOWY	POKRYWA TYLNA NAPR. OBEJMUJE: POKRYWA TYLNA PONIŻEJ KRAWĘDŹ PRZETŁOCZENIA NAPR., POKRYWA TYLNA POWYŻEJ KRAWĘDŹ PRZETŁOCZENIA NAPR.	K	1,00*	100,00

Lakierowanie:

Metoda lakierowania: AZT | Rodzaj lakieru: metalic (2-warst.) | wersja cenowa: I/2023 | Data wdrożenia: 2023-01-31:

DVN	Stop.	Nazwa	Koszty materiału	RBG	Cena razem	
		Przygotowanie	NA POJEŹDZIE Z LAKIEROWANIEM WSTĘPNYM	250,50	2,70	547,50
44210	Lak. napr. st. III	POKRYWA SILNIKA	496,80	2,00	716,80	
53111	Lak. napr. st. III	ŚCIANA BOCZNA L. TYŁ	203,04	1,20	335,04	
54010	Lak. napr. st. III	POKRYWA TYLNA	336,96	1,50	501,96	

PODSUMOWANIE:

Podsumowanie - części zamienne:

Wg wykazu (suma wszystkich części zam.) 2 184,25

+ 2,00% Części/materiały drobne 43,69

Podsumowanie 2 227,94

Podsumowanie - robocizna:

	Czas roboc.	Cena/RBG	Cena razem
Błacharstwo	6,10	100,00	610,00
Suma całej robocizny	6,10		610,00

PODSUMOWANIE - LAKIEROWANIE:

Roboc.:

	Czas roboc.	Cena/RBG	Cena razem
Roboc.	7,40	110,00	814,00

Podsumowanie - lakierowanie:

		Cena razem
Naprawcze	0,00	1 036,80
Na pojeździe z lakierowaniem wstępnym		250,50
Suma materiałów		1 287,30

Czas przygotowania metal 100 %

Kosztorys (System DAT / Silver DAT II)

Kalkulacja

1318E032023 z 28.03.2023

Czas przygotowania tworzywa 100 %  
Indeks materiałowy 100,00 %

Suma roboc.	814,00
Suma materiałów	1 287,30
Suma - Lakierowanie	2 101,30

Suma części zamiennych	2 227,94
Suma robocizny	610,00
Suma - Lakierowanie	2 101,30

Koszty naprawy netto	4 939,24
Podatek VAT (23,00%)	1 136,03

Koszty naprawy brutto	6 075,27
-----------------------	----------

wszystkie wartości w PLN

**ARKUSZ USTALENIA WARTOŚCI POJAZDU**

do opinii nr: 1318E032023

z dnia: 2023/03/28

Wykonawca opinii : Expert-Wyceny Sp z o.o.

Zleceniodawca: Agencja Restrukturyzacji i Mododernizacji Rolnictwa O/Łódź

Adres: Al. Piłsudskiego 84, 92-202 Łódź

Zlec. pismo, znak: BOR05.2305.39.2023.MS

z dnia: 2023/03/20

Zadanie: Określenie wartości rynkowej pojazdu

**DANE IDENTYFIKACYJNE POJAZDU (\*)**

Dane: [O] III-2023

Marka: SUZUKI

Rok produkcji: 2010

Model: SX4 VVT MR`10 E5

Wersja: Comfort 4WD

Nr rejestracyjny: WI 5886N

Rodzaj pojazdu: Samochód osobowy

Wycena na podstawie pojazdu: SUZUKI SX4 VVT MR`10 E5 Comfort 4WD hb5 1586 ccm 88 kW B

**USTALENIE WARTOŚCI POJAZDU****KATALOG WARTOŚCI BAZOWYCH (BRUTTO):**

rok	mies.	wart. z katal. [PLN]	wart. zadana [PLN]
2014	05	30850	30850
2013	05	28500	28500
2012	05	26350	26350
2011	05	24450	24450
2010	05	22750	22750

WARTOŚĆ BAZOWA BRUTTO (154 mies.) ..... 22 750 PLN

Normatywny okres eksploatacji ..... 154 mies.

DATA PIERWSZEJ REJESTRACJI (rok/mies/dn) ..... 2010/11/04

Rzeczywisty okres eksploatacji ..... 149 mies.

KOREKTA ZA PIERWSZĄ REJESTRACJĘ ..... 638 PLN *po korekcie:* 23 388 PLN**LISTA WYPOSAŻENIA:**

Lista wyposażenia na podstawie informacji z bazy danych na okres: 2010.04-2010.12

**WYPOSAŻENIE DODATKOWE:**

Lp.	Nazwa elementu wyposażenia	wła	data zam.	wpa	[%]	Wsp.	Wart. [PLN]
1	Opony Matador Nordica 205/60 R16 wys. bieżnika 5-6mm	1,00			1,58*	0,31	115

KOREKTA ZA WYPOSAŻENIE DODATKOWE ..... 115 PLN

KOREKTA ZA WYPOSAŻENIE ..... 115 PLN *po korekcie:* 23 503 PLN

Przebieg normatywny ..... 191 000 km

Przebieg rzeczywisty odczytany ..... 296 998 km

KOREKTA ZA PRZEBIEG ..... - 4 983 PLN *po korekcie:* 18 520 PLN**KOSZT NAPRAWY NETTO (Naprawa konieczna)**

Stawka mech. / blacharska ..... 100,00 PLN/rbg

Stawka lakiernicza ..... 110,00 PLN/rbg

Urealnienie (zmniejszenie) cen części ..... 68,0 %

Części plus normalia ..... 712,94 PLN

Robocizna ..... 1 424,00 PLN

Materiały lakiernicze i inne ..... 1 287,30 PLN

RAZEM ..... 3 424,24 PLN



**ZASTOSOWANE KOREKTY RÓŻNE:**

Opis korekty	[%]	Wart. [PLN]
Stan utrzymania i dbałość o pojazd	-2,0	- 370
Korekta ze względu na serwisowanie pojazdu	5,0	925
Konieczne naprawy pojazdu	-22,7	-4 212
<b>KOREKTY RÓŻNE</b>		<b>- 3 657 PLN po korekcie: 14 863 PLN</b>

**STAN OGUMIENIA:**

Oś	Koło	Cena [PLN]	Zuż. [%]	Bieżn [mm]	Koło	Cena [PLN]	Zuż. [%]	Bieżn [mm]	Koło	Cena [PLN]	Zuż. [%]	Bieżn [mm]	Koło	Cena [PLN]	Zuż. [%]	Bieżn [mm]
Przednia					Lewe:	369	22*	8					Prawe:	369	22*	8
Tylna					Lewe:	369	22*	8					Prawe:	369	22*	8
<b>KOREKTA ZA OGUMIENIE</b>													<b>413 PLN po korekcie:</b>		<b>15 276 PLN</b>	
<b>WARTOŚĆ RYNKOWA BRUTTO PO ZAOKRĄGLENIU</b>															<b>15 300 PLN</b>	

Wycenę sporządził: Piotr Piórkowski  
Rzecznawca/ Biegły Sądowy SO/Toruń  
Expert-Wyceny Sp z o.o.  
ul. Grudziądzka 132, 87-100 Toruń

Certyfikowany Rzecznawca Maszynowy  
Wycena maszyn i urządzeń oraz środków transportu  
Certyfikat Europejskiego Centrum Certyfikacji Rzecznawców  
i Specjalistów Techniki Samochodowej TUVPOL nr 30/2015

Piotr Piórkowski