



WYKRYWIEŁO
BIP AIP w Katowicach
Sekcja Organizacji POR-A

2024-02-26

UNP: KT 24-15331

Liczba załączników: 1

Podpis wypełniającego: [podpis]

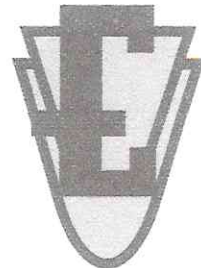

CENTRUM RZECZOZNAWCÓW MOTORYZACYJNYCH I MASZYNOWYCH "CERMOT" Sp. z o.o.
40-202 KATOWICE, AL. ROŹDIENSKIEGO 210, tel./fax 32 203-94-05, tel. 32 729-80-29

http://www.cermot.com.pl e-mail: biuro@cermot.com.pl

Sąd Rejonowy w Katowicach Wydział VIII Gospodarczy Krajowego Rejestru Sądowego ul. Lompy 14, 40-040 Katowice. KRS: 0000198347 NIP: 954-23-12-203
Wysokość kapitału zakładowego 10.620,00 zł. Rok założenia firmy 2000.

Członek Stowarzyszenia Rzeczoznawców Motoryzacyjnych i Maszynowych "POLEKSMOT" w Katowicach, zrzeszonego w Polskim Związku Motorowym

OPINIA Nr: 7/09/CRM/24

z dnia: 2024/02/21

Wykonawca opinii: inż. Mieczysław Tura RS 00111 tel. 603-638-011

Zadanie: Ocena stanu technicznego i określenie wartości rynkowej pojazdu

DANE IDENTYFIKACYJNE POJAZDU

Dane: [O] II-2024

Marka: HYUNDAI

Rok produkcji: 2015

Model: i20 1.2 MR'15 E6

Wersja: Classic Plus

Rodzaj pojazdu: Samochód osobowy

Nr rejestracyjny: SK 170GW
VIN: NLHB251BAGZ090196

Nr INFO-EKSPERT	016-01050
Data pierwszej rejestracji	2015/07/21
Wskazanie drogomierza	161557 km
Okres eksploatacji pojazdu (15/07/21-24/02/21)	103 mies.
Kolor powłoki lakierowej, (rodzaj lakieru)	biały 1-warstwowy akrylowy
Dop. masa cała	1580 kg
Rodzaj nadwozia	hatchback 5 drzwiowy
Jednostka napędowa	z zapłonem iskrowym (wtrysk)
Pojemność / Moc silnika	1248 ccm / 62kW (84KM)
Liczba cylindrów / Układ cylindrów / Liczba zaworów	4 / rzędowy / 16
Rodzaj skrzyni biegów	manualna
Rodzaj napędu	przedni (4x2)

WYPOSAŻENIE STANDARDOWE (2015.02-2015.06)

Lp.	Nazwa elementu wyposażenia	Lp.	Nazwa elementu wyposażenia
1	ABS - system zapobiegający blokowaniu kół	20	Poduszka powietrzna pasażera z możliwością odłączenia
2	Autoalarm	21	Poduszki powietrzne boczne przednie
3	Czujniki ciśnienia w oponach	22	Radioodtwarzacz (bez CD)
4	Fotel kierowcy z regulacją wysokości	23	Schowek chłodzony
5	Głośniki 2 szt.	24	Sygnalizacja niezapiętych pasów bezpieczeństwa
6	Gniazdo 12V	25	System kontroli podjazdu HAC
7	Immobilizer	26	System kontroli trakcji VSM
8	Klamki zewnętrzne w kolorze nadwozia	27	System stabilizacji toru jazdy ESC
9	Klimatyzacja	28	System sygnalizacji hamowania awaryjnego
10	Kolumna kierownicy regulowana	29	Szyby przednie regulowane elektrycznie
11	Komputer pokładowy	30	Szyby przyciemniane
12	Kurtyny powietrzne boczne	31	Światła do jazdy dziennej
13	Lusterka zewnętrzne podgrzewane elektrycznie	32	Tapicerka tekstylna
14	Lusterka zewnętrzne regulowane elektrycznie	33	Tarcze kół stalowe 15"
15	Lusterka zewnętrzne z kierunkowskazami	34	Wspomaganie układu kierowniczego elektryczne
16	Nawiew powietrza na siedzenia tylne	35	Zabezpieczenie drzwi tylnych przed otwarciem od wewnątrz
17	Oparcie siedzeń tylnych dzielone asymetrycznie	36	Zamek centralny zdalnie sterowany
18	Ośłona części bagażowej	37	Złącze "iPod"

19 Poduszka powietrzna kierowcy

38 Złącze "USB"

OPIS ZAMONTOWANEGO W POJEŹDZIE OGUMIENIA

Koło	Marka, typ	Bieżnik [mm]	Zużycie [%]
Przednie lewe:	UNIROYAL 185/65 R15 88T MS PLUS 66 TL		30
Przednie prawe:	UNIROYAL 185/65 R15 88T MS PLUS 66 TL		30
Tylne lewe:	UNIROYAL 185/65 R15 88T MS PLUS 66 TL		30
Tylne prawe:	UNIROYAL 185/65 R15 88T MS PLUS 66 TL		30

STAN TECHNICZNY POJAZDU

Podczas badania pojazdu ustalono:

SILNIK - z zapłonem iskrowym, układ tłokowo - korbowy czterocylindrowy rzędowy ,
ustawiony poprzecznie , napędzający oś przednią , chłodzony cieczą
- sprzęgło silnika zużyte - wymaga wymiany
- układ wydechowy niesprawny katalizator
- osprzet silnika kpl. czynny

PODWOZIE - zespoły i podzespoły podwozia sprawne technicznie
- ABS w układzie hamulcowym
- tarcze kół stalowe z kołpakami

NADWOZIE - hatchback pięciodrzwiowy pokryty lakierem o barwie białej w wykonaniu
fabrycznym
- płat dachu z punktowymi wgnieceniami od gradobicia
- zderzak przedni na wykroju koła prawego zdarta powłoka lakernicza
- błotnik przedni prawy w części przedniej zarysowany
- zderzak tylny na narożu prawym z miejscowymi deformacjami

Dowód rej. nr DR/BAN 5294449 wydany przez Prezydent Miasta Katowice
Pojazd eksploatowany jako służbowy przez wielu kierowców

KOREKTY

WARTOŚĆ BAZOWA BRUTTO (105 mies.) **33 400 PLN**
KOREKTA ZA PIERWSZĄ REJESTRACJĘ **231 PLN**

Korekta uwzględnia wpływ daty pierwszej rejestracji pojazdu (pierwszego dopuszczenia do ruchu po zakupieniu pojazdu nowego) na jego wartość. Przyjmuje się, że pojazd bazowy został zarejestrowany po raz pierwszy 2015/05/15. Pojazd wyceniany został zarejestrowany 2 miesiące później, zatem jego okres eksploatacji jest krótszy od okresu eksploatacji pojazdu bazowego i stąd wynika dodatnia korekta wartości.

KOREKTA ZA PRZEBIEG **- 3 001 PLN**

Korekta uwzględnia wpływ przebiegu pojazdu na jego wartość. Wartość bazowa (skorygowana o wpływ pierwszej rejestracji) została określona dla przebiegu normatywnego 121 000 km. Zweryfikowany przebieg wycenianego pojazdu jest większy od normatywnego o 40 557 km. Powoduje to zastosowanie korekty wartości w wysokości -8,92%.

KOREKTA ZA OGUMIENIE **222 PLN**

Korekta uwzględnia wpływ stanu ogumienia na wartość pojazdu. Punktem odniesienia jest ogumienie o zużyciu 50%.

KOREKTY RÓŻNE **- 12 487 PLN**

W tym: [%] Wart. [PLN]
Szczególny charakter eksploatacji -10,0 -3 063

Negatywny wpływ na wartość rynkową może mieć używanie pojazdu w nietypowych warunkach, jak też w nietypowy sposób, np.: do nauki jazdy, do jazd sportowych i testowych, samochodu osobowego do celów zarobkowych, częsta jazda z przyczepą przez samochód osobowy lub terenowy, itp. Wielkość tej korekty szacuje się w zależności od intensywności i okresu eksploatacji pojazdu w szczególny sposób.

Konieczne naprawy pojazdu -30,8 -9 424

Konieczność wykonania naprawy wycenianego pojazdu jest podstawą do obniżenia jego wartości w stosunku do wartości pojazdu sprawnego. O wielkości korekty decyduje koszt naprawy przywracającej pojazd do stanu technicznego odpowiedniego do okresu użytkowania pojazdu, jego przebiegu i ogólnego stanu technicznego.

Wartość rynkowa brutto wyżej zidentyfikowanego pojazdu, określona na dzień wykonania opinii wynosi:

18400 PLN

(słownie: osiemnaście tysięcy czterysta złotych)

w tym VAT (23,0%) 3440,65 PLN

Wartość określono na podstawie:

- notowań wartości rynkowych z bazy pojazdów "Komputerowego Systemu INFO-EKSPERT" na II-2024 zaakceptowanych przez wykonawcę opinii,
- korekt mających wpływ na wartość pojazdu.

Wycenę sporządził:

pieczęć

Dnia 21.02.2024 r.



Centrum Rzecznawców
Motoryzacyjnych i Maszynowych Sp. z o.o.
" C e R M o t "
40-202 Katowice, Al. Rydyńskie 210
tel./fax (0-32) 203-94-05
NIP 954-23-12-203 REGON 276706000

DOKUMENTACJA FOTOGRAFICZNA

do opinii nr: 7/09/CRM/24

z dnia: 2024/02/21

DANE IDENTYFIKACYJNE POJAZDU

Dane: [O] II-2024

Marka: HYUNDAI

Rok produkcji: 2015

Model: i20 1.2 MR'15 E6

Wersja: Classic Plus

Nr rejestracyjny: SK 170GW

Rodzaj pojazdu: Samochód osobowy



P2216830



P2216831



P2216832



P2216833



P2216842



P2216834



P2216836



P2216835

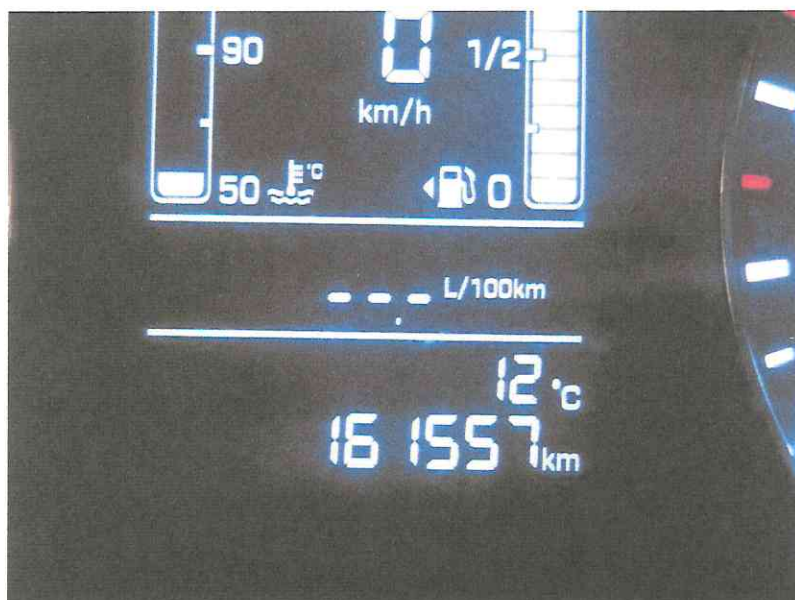

P2216839

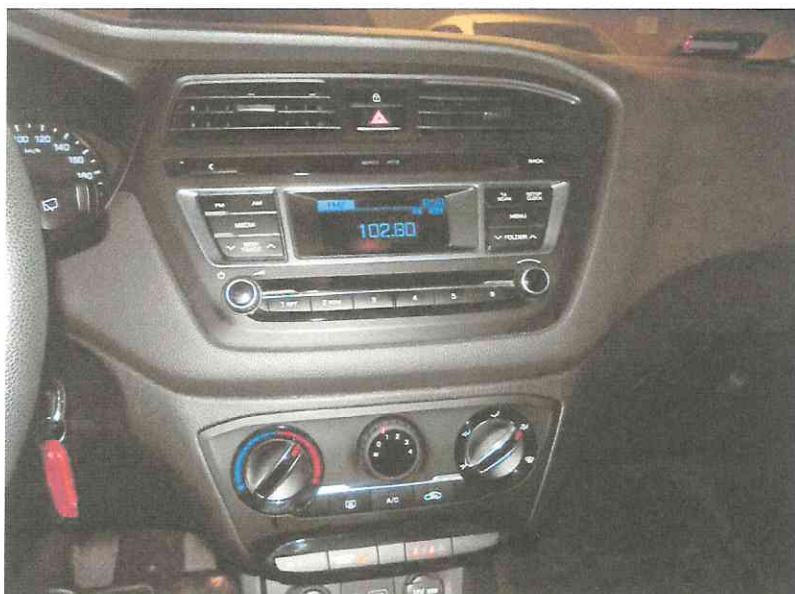

P2216840



P2216850



P2216851

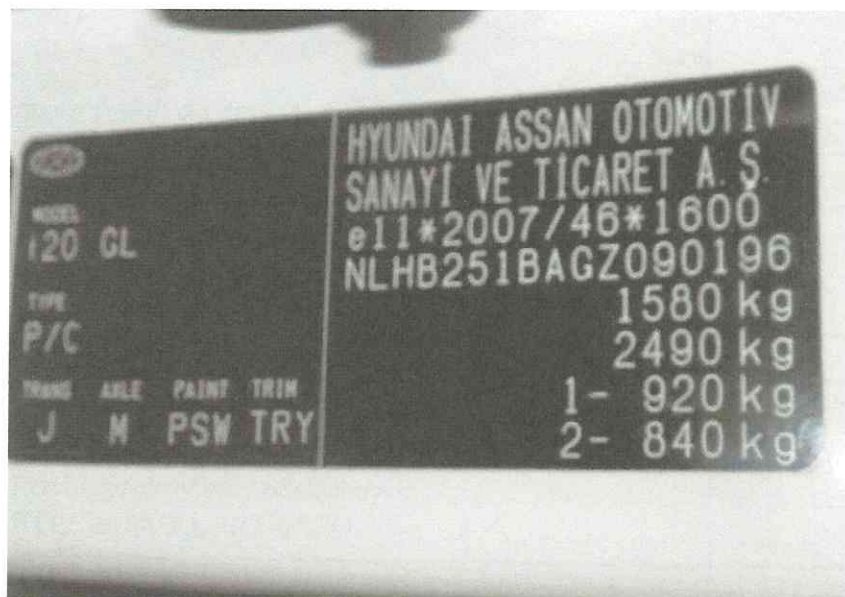

P2216843 — kopia

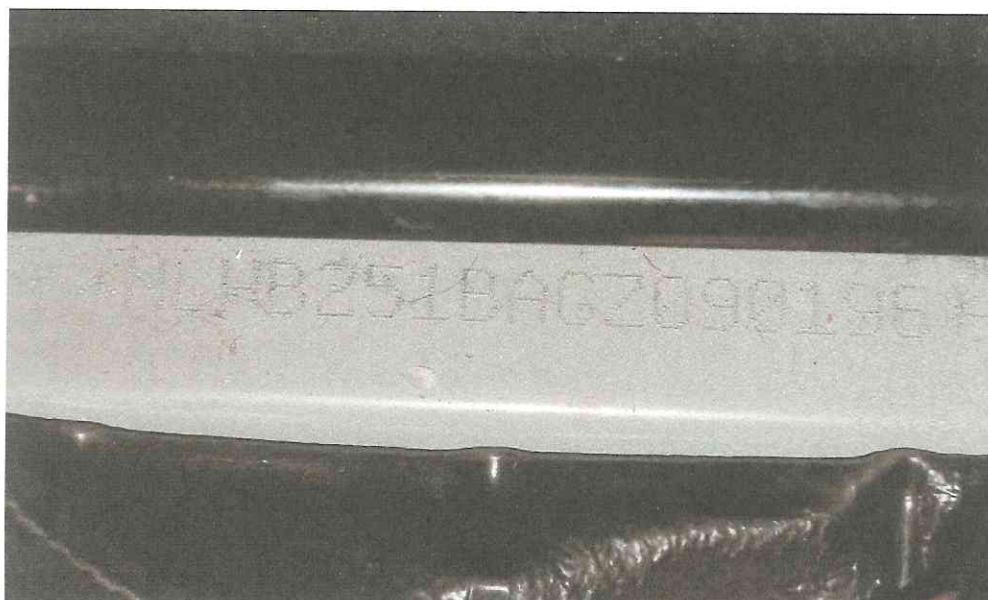

P2216847 — kopia

Przednia	Lewe: 278 30*	Prawe: 278 30*	
Tylna	Lewe: 278 30*	Prawe: 278 30*	
KOREKTA ZA OGUMIENIE	222 PLN	po korekcie:	18 365 PLN
WARTOŚĆ RYNKOWA BRUTTO PO ZAOKRĄGLENIU			18 400 PLN

Wycenę sporządził:

pieczęć

Dnia 21.02.2024 r.

Centrum Rzeźnicznawców
Motoryzacyjni i Maszynowi Sp. z o.o.
"CeRMot"
40-202 Katowice, Al. Wolności 210
tel./fax (0-32) 203-94-05
NIP 954-23-12-203 REGON 276706000



Kosztorys - Naprawa konieczna (bieżąca)

do opinii nr: 7/09/CRM/24

z dnia: 2024/02/21

Wykonawca opinii : inż. Mieczysław Tura RS 00111 tel. 603-638-011

Zadanie: Ocena stanu technicznego i określenie wartości rynkowej pojazdu

DANE IDENTYFIKACYJNE POJAZDU

Dane: [O] II-2024

Marka: HYUNDAI

Rok produkcji: 2015

Model: i20 1.2 MR`15 E6

Wersja: Classic Plus

Nr rejestracyjny: SK 170GW

Rodzaj pojazdu: Samochód osobowy

VIN: NLHB251BAGZ090196

Data pierwszej rejestracji: 2015/07/21

Wskazanie drogomierza: 161557 km

Nr IE: 016-01050

ZAŁOŻENIA DO KOSZTORYSU

Stawka blacharska netto za RBG 100,00 PLN Stawka lakiernicza netto za RBG 120,00 PLN

1 RBG = 10 JC

1 RBG = 10 JC

Współczynnik amortyzacji pojazdu 0,49

Urealnienie cen części 51,0 %

CZĘŚCI ZAMIENNE

L.p.	Kod części	Symbol operacji	Nazwa części zamiennej	NZS [%]	Wartość netto [PLN]
1		w	sprzęgło		1340,00
2		w	zamki drzwi		850,00
3		w	katalizator		4100,00
4		w	sondy ukł. wydechowego 2 szt.		1469,00
Razem:					3801,91

PRACE BLACHARSKIE - MECHANICZNE

L.p.	Kod części	Symbol operacji	Nazwa części / operacji	Czas napr. [JC]	Wartość netto [PLN]
1		w	sprzęgło - Wymiana	50	500,00
2		w	zamki drzwi - Wymiana	10	100,00
3		w	katalizator - Wymiana	40	400,00
4		w	sondy ukł. wydechowego 2 szt. - Wymiana	10	100,00
5		n	płat dachu - Naprawa	60	600,00
6		n	blotnik przedni prawy - Naprawa	10	100,00
7		n	zderzak przedni - Naprawa	30	300,00
8		n	zderzak tylny - Naprawa	30	300,00
Razem:					2400,00

PRACE LAKIERNICZE

L.p.	Kod części	Symbol operacji	Nazwa części / operacji	Czas napr. [JC]	Materiał netto [PLN]	NZS [%]	Wartość netto [PLN]
1			blotnik przedni prawy	20	140,00		380,00
2			zderzak przedni	30	180,00		540,00
3			zderzak tylny	30	180,00		540,00
Razem:							1460,00

RAZEM NETTO:	7661,91
VAT (23,0%)	1762,24
RAZEM BRUTTO:	9424,15

Centrum Rzeczoznawców
Motoryzacyjnych i Maszynowych Sp. z o.o.
"C e R M o t"
40-202 Katowice, Al. Wolności 210
tel./fax (0-32) 203-94-05
NIP 954-23-12-203 REGON 276706000

