# MAPA SYTUACYJNO-PRZEGLĄDOWA WALORÓW PRZYRODNICZO-KULTUROWYCH

NADLEŚNICTWO

## EŁK

OBRĘBY

EŁK, PISANICA, JUCHA II

REGIONALNA DYREKCJA LASÓW PAŃSTWOWYCH W BIAŁYMSTOKU

Stan na 01.01.2023

POWIERZCHNIA 21789,14 ha

POWIERZCHNIA ZASIĘGU TERYTORIALNEGO NADLEŚNICTWA 1027.10 km$^2$

Skala 1:50 000

1 0 1 2 3 4 5 km

Układ współrzędnych „PL-1992"

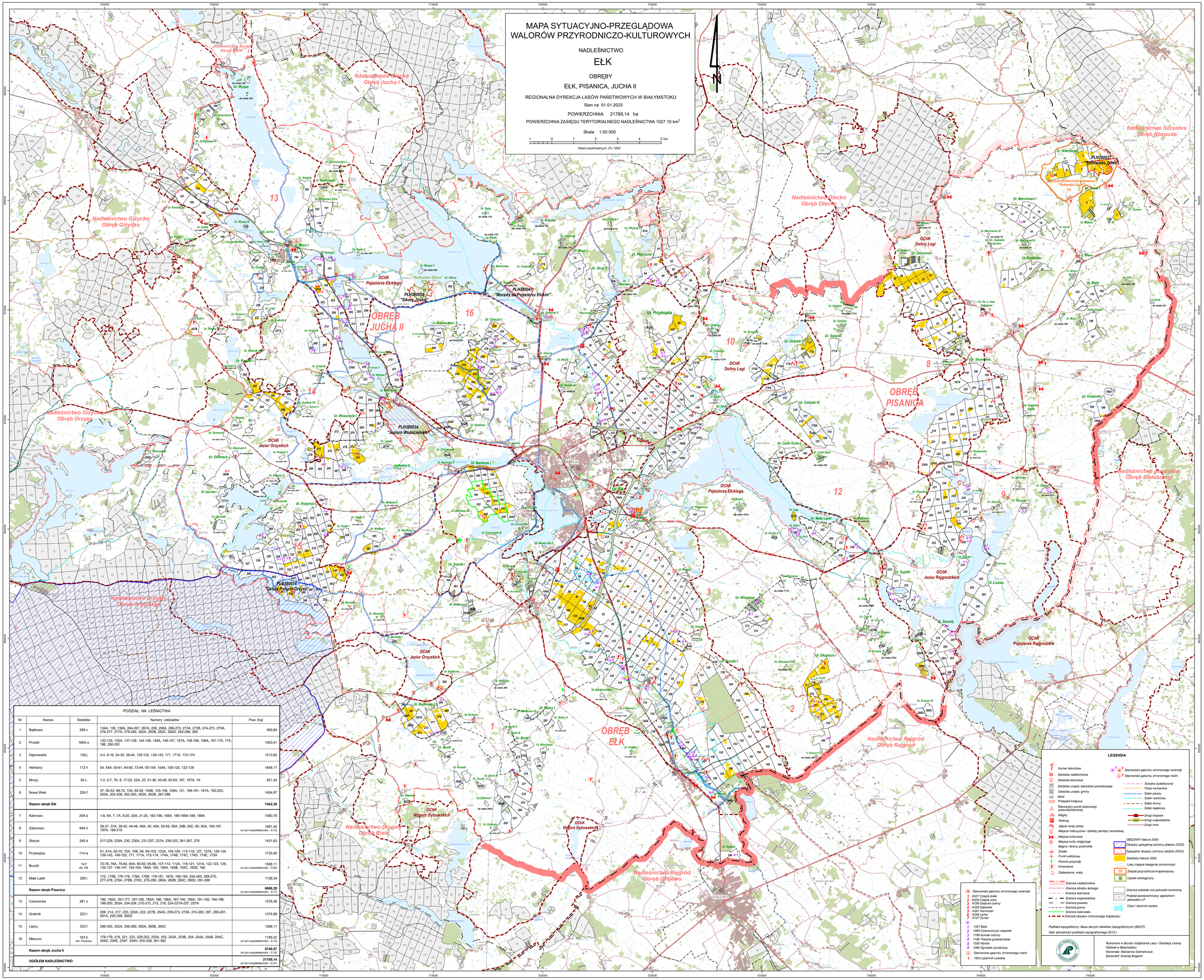


## PODZIAŁ NA LEŚNICTWA

| Nr | Nazwa | Siedziba | Numery oddziałów | Pow. [ha] |
|---|---|---|---|---|
| 1 | Bajtkowo | 269 x | 134A, 136, 138A, 264-267, 267A, 268, 268A, 269-273, 273A, 273B, 274-275, 275A, 276-277, 277A, 278-282, 282A, 282B, 282C, 282D, 283-286, 289 | 950,84 |
| 2 | Prostki | 166A a | 133-135, 135A, 137-138, 144-148, 148A, 149-157, 157A, 158-166, 166A, 167-170, 175-186, 290-291 | 1403,41 |
| 3 | Dąbrowskie | 139 j | 3-4, 9-16, 24-30, 38-44, 129-132, 139-143, 171, 171A, 172-174 | 1213,65 |
| 4 | Helmany | 112 h | 54, 54A, 55-61, 64-65, 73-84, 93-104, 104A, 109-120, 122-128 | 1648,17 |
| 5 | Mrozy | 34 c | 1-2, 5-7, 7A, 8, 17-22, 22A, 23, 31-36, 45-49, 62-63, 187, 187A, 1A | 821,34 |
| 6 | Nowa Wieś | 22A f | 37, 50-53, 66-72, 72A, 85-92, 104B, 105-108, 108A, 121, 188-191, 191A, 192-203, 203A, 204-206, 262-263, 263A, 263B, 287-288 | 1404,87 |
| | **Razem obręb Ełk** | | | **7442,28** |
| 7 | Kalinowo | 20A b | 1-6, 6A, 7, 7A, 8-20, 20A, 21-25, 182-188, 188A, 189-189A-189, 189A | 1080,78 |
| 8 | Zaborowo | 49A h | 26-37, 37A, 38-42, 44-48, 48A, 49, 49A, 50-59, 59A, 59B, 59C, 60, 60A, 195-197, 197A, 198-216 | 1661,45 (w tym współwłasność - 0,13) |
| 9 | Stacze | 249 d | 217-229, 229A, 230, 230A, 231-237, 237A, 238-253, 261-267, 276 | 1431,62 |
| 10 | Przekopka | 114 w | 61, 61A, 62-70, 70A, 70B, 94, 99-103, 103A, 104-106, 113-118, 127, 127A, 128-134, 139-145, 149-152, 171, 171A, 172-174, 174A, 174B, 174C, 174D, 174E, 175A | 1735,99 |
| 11 | Buczki | 14 f obr: Ełk | 72-78, 78A, 79-84, 84A, 85-93, 95-98, 107-112, 112A, 119-121, 121A, 122-123, 126, 135-137, 146-147, 154-164, 164A, 165, 165A, 165B, 165C, 165D, 166 | 1588,11 (w tym współwłasność - 0,04) |
| 12 | Małe Laski | 259 i | 175, 175B, 176-178, 178A, 178B, 179-181, 187A, 190-194, 254-260, 269-275, 277-278, 278A, 278B, 278C, 279-280, 280A, 280B, 280C, 280D, 281-288 | 1108,34 |
| | **Razem obręb Pisanica** | | | **8606,29** (w tym współwłasność - 0,17) |
| 13 | Czerwonka | 361 z | 160, 160A, 161-177, 181-185, 185A, 186, 186A, 187-190, 190A, 191-192, 194-196, 198-203, 203A, 204-208, 210-213, 215, 218, 224-227A-227, 227A | 1578,36 |
| 14 | Grabnik | 223 t | 209, 214, 217, 220, 220A, 222, 227B, 254G, 259-273, 273A, 274-285, 287, 289-291, 291A, 292-298, 360D | 1374,88 |
| 15 | Lipiny | 333 f | 299-355, 355A, 356-360, 360A, 360B, 360C | 1598,11 |
| 16 | Mleczno | 163 b obr: Pisanica | 178-179, 219, 221, 223, 228-252, 252A, 253, 253A, 253B, 254, 254A, 254B, 254C, 254D, 254E, 254F, 254H, 255-258, 361-362 | 1189,22 (w tym współwłasność - 0,14) |
| | **Razem obręb Jucha II** | | | **5740,57** (w tym współwłasność - 0,14) |
| | **OGÓŁEM NADLEŚNICTWO** | | | **21789,14** (w tym współwłasność - 0,31) |

## LEGENDA

- 1 Numer leśnictwa
- Siedziba nadleśnictwa
- Siedziba leśnictwa
- Siedziba urzędu starostwa powiatowego
- Siedziba urzędu gminy
- Most
- Przejazd kolejowy
- Telewizyjny punkt obserwacji przeciwpożarowej
- Mogiły
- Parking
- Ujęcie wody pitnej
- Miejsca historyczne i obiekty pamięci narodowej
- Miejsca kulturowe
- Miejsca kultu religijnego
- Bagno i tereny podmokłe
- Źródło
- Punkt widokowy
- Pomnik przyrody
- Cmentarze
- Zadaszenia, wiaty
- Stanowisko gatunku chronionego zwierząt
- Stanowisko gatunku chronionego roślin
- Ścieżka dydaktyczna
- Trasa narciarska
- Szlak pieszy
- Szlak rowerowy
- Szlak konny
- Szlak kajakowy
- Drogi krajowe
- Drogi wojewódzkie
- Drogi inne

OBSZARY Natura 2000

- Obszary specjalnej ochrony ptaków (OSO)
- Specjalne obszary ochrony siedlisk (SOO)
- Siedliska Natura 2000
- Lasy mające kategorię ochronności
- Zespół przyrodniczo-krajobrazowy
- Użytek ekologiczny
- Granica nadleśnictwa
- Granica obrębu leśnego
- Granica leśnictwa
- Granica województwa
- Granica powiatu
- Granica gminy
- Granica rezerwatu
- Granica obszaru chronionego krajobrazu
- Granica oddziału lub jednostki kontrolnej
- Podział powierzchniowy sąsiednich jednostek ŁP
- Cieki i zbiorniki wodne

Stanowisko gatunku chronionego zwierząt

- 1 A027 Czapla biała
- 2 A028 Czapla siwa
- 3 A236 Dzięcioł czarny
- 4 A338 Gąsiorek
- 5 A391 Kormoran
- 6 A246 Lerka
- 7 A122 Żuraw

- 1 1337 Bóbr
- 2 1060 Czerwończyk nieparek
- 3 1188 Kumak nizinny
- 4 1166 Traszka grzebieniasta
- 5 1355 Wydra
- 6 1086 Zgniotek cynobrowy

Stanowisko gatunku chronionego roślin

- 1 1903 Lipiennik Loesela

Podkład topograficzny: Baza danych obiektów topograficznych (BDOT)

Stan aktualności podkładu topograficznego 2015 r.

LASY PAŃSTWOWE

Wykonano w Biurze Urządzania Lasu i Geodezji Leśnej Oddział w Białymstoku

Wykonała: Marzanna Siemieńczuk

Sprawdził: Andrzej Bogacki