

MINISTERSTWO ROLNICTWA I ROZWOJU WSI  
DEPARTAMENT PROMOCJI I JAKOŚCI ŻYWNOSCI  
ZINTEGROWANY SYSTEM ROLNICZEJ INFORMACJI RYNKOWEJ

Podstawa prawna: Ustawa o rolniczych badaniach rynkowych z 30 marca 2001 r.

**WYDZIAŁ INFORMACJI RYNKOWEJ I STATYSTYKI ROLNEJ**

**RYNEK MIĘSA WIEPRZOWEGO**

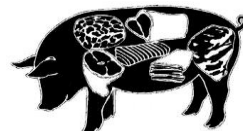

**NR 19/2019**

Notowania<sup>1</sup> za okres 06.05.2019 - 12.05.2019 r.

czwartek, 16 maja 2019 r.

**Spis treści**

1. Zakupy świń rzeźnych .....	2
1.1. Ceny zakupu tuczników wg EUROP w Polsce i regionach .....	2
1.2. Ceny zakupu świń rzeźnych wg wagi żywej .....	3
1.3. Struktura zakupu świń rzeźnych w Polsce.....	5
2. Sprzedaż wieprzowiny .....	5
2.1. Ceny sprzedaży półtuszy wieprzowych w Polsce i makroregionach .....	5
2.2. Ceny sprzedaży elementów i przetworów z wieprzowiny w Polsce .....	6
i makroregionach .....	
2.3. Ceny prosiąt na targowiskach .....	7
2.4. Ceny wieprzowiny na giełdach towarowych w Polsce .....	8
3. Graficzne prezentacje cen zakupu i sprzedaży na rynku wieprzowiny .....	9
4. Miesięczne analizy cenowe .....	12
5. Pogłowie trzody chlewnej w grudniu 2018 roku (dane wstępne) Źródło: GUS ...	14
6. Handel zagraniczny wieprzowiną trzodą żywą i mięsem wieprzowym.....	15
7. Zestawienie z monitoringu rynku wieprzowiny z lat 2018-2014 .....	17

<sup>1</sup> Badanie cen zakupu i sprzedaży w zakładach mięsnych prowadzone jest na reprezentatywnej próbie. Ceny zakupu rejestrowane są wg klas jakości handlowej EUROP zgodnie z rozporządzeniem Parlamentu Europejskiego i Rady (UE) nr 1308/2013 z dnia 17 grudnia 2013 r. ustanawiającego wspólną organizację rynków produktów rolnych oraz uchylającego rozporządzenia Rady (EWG) nr 922/72, (EWG) nr 234/79, (WE) nr 1037/2001 i (WE) nr 1234/2007 (Dz. Urz. UE L 347 z 20.12.2013, str. 671) i rozporządzeniem Komisji (WE) nr 1249/2008 z dnia 10 grudnia 2008 r. r. ustanawiającym szczegółowe zasady wdrożenia wspólnotowych klasyfikacji tusz wołowych, wieprzowych i baranich oraz raportowania ich cen (Dz. U. Nr L 337 z 16.12.2008, str. 3, z późn.zm.) oraz rozporządzeniem Ministra Rolnictwa i Rozwoju Wsi z dnia 4 lutego 2009 r. w sprawie szczegółowych warunków ustalania klasy jakości handlowej tusz wieprzowych (Dz. U. z 19.02.2009 r., Nr 28, poz. 181).

Ceny zakupu zbierane są dla masy poubojowej schłodzonej.

Badanie cen prosiąt prowadzone jest na targowiskach, na których dokonywany jest obrót prosiętami, a ceny liczone są jako średnie arytmetyczne zrealizowanych transakcji.

**Ceny zakupu i sprzedaży nie zawierają podatku VAT.**

Daty prezentowane w tabelach oznaczają ostatni dzień analizowanego tygodnia (poniedziałek - niedziela).

# 1. Zakupy świń rzeźnych

## 1.1. Ceny zakupu tuczników wg EUROP w Polsce i regionach

Tab. 1 Średnie ceny netto (bez VAT) zakupu świń rzeźnych wg klasyfikacji poubojowej EUROP

masa schłodzona [MPS]; -masa poubojowa ciepła [MPC]

SKUP								
Klasa półtuszy	CENA [zł/tonę]				Zmiana tygod. ceny [%]	%	Średnia masa tuszy [kg]	Struktura zakupu wg liczby [%]
	[MPS]		[MPC]					
wieprzowych wg EUROP	2019-05-12	2019-05-05	2019-05-12	2019-05-05		mięsa w tuszy		
1	2	3	4	5	6	7	8	9
<b>POLSKA</b>								
klasa S	7 765	7 784	7 613	7 631	-0,24	61,5	93,5	26,7
klasa E	7 624	7 659	7 474	7 509	-0,46	57,8	95,3	55,0
klasa U	7 346	7 311	7 202	7 168	0,47	53,2	96,4	15,7
klasa R	7 020	6 928	6 882	6 792	1,33	48,4	97,4	2,3
klasa O	6 324	6 172	6 200	6 051	2,48	43,5	101,4	0,3
klasa P	6 333	6 009	6 209	5 891	5,40	37,5	97,1	0,0
<b>S-P Razem</b>	<b>7 598</b>	<b>7 633</b>	<b>7 449</b>	<b>7 484</b>	<b>-0,46</b>	<b>57,8</b>	<b>95,1</b>	<b>100,0</b>
<b>REGION PÓLNOCNY</b>								
klasa S	7 773	7 738	7 621	7 586	0,45	61,5	92,4	23,6
klasa E	7 649	7 633	7 499	7 484	0,21	57,6	93,3	59,0
klasa U	7 320	7 287	7 176	7 144	0,46	53,3	94,3	15,9
klasa R	6 955	6 897	6 819	6 762	0,84	48,3	96,6	1,4
klasa O	5 667	6 300	5 556	6 177	-10,05	43,6	108,7	0,1
klasa P	*	*	*	*	*	*	*	*
<b>S-P Razem</b>	<b>7 614</b>	<b>7 600</b>	<b>7 464</b>	<b>7 451</b>	<b>0,18</b>	<b>57,7</b>	<b>93,3</b>	<b>100,0</b>
<b>REGION ŚRODKOWO-WSCHODNI</b>								
klasa S	7 886	7 924	7 731	7 769	-0,49	61,5	93,3	30,0
klasa E	7 677	7 760	7 527	7 607	-1,06	57,7	95,5	49,1
klasa U	7 518	7 369	7 371	7 225	2,02	53,1	96,8	17,3
klasa R	7 230	7 085	7 088	6 946	2,05	48,4	97,0	3,2
klasa O	6 927	6 914	6 791	6 779	0,18	43,2	97,6	0,4
klasa P	6 601	*	6 471	*	*	37,3	95,6	0,0
<b>S-P Razem</b>	<b>7 692</b>	<b>7 757</b>	<b>7 542</b>	<b>7 605</b>	<b>-0,83</b>	<b>57,7</b>	<b>95,1</b>	<b>100,0</b>
<b>REGION POŁUDNIOWO-WSCHODNI</b>								
klasa S	7 682	7 755	7 531	7 603	-0,94	61,2	95,2	24,9
klasa E	7 586	7 695	7 438	7 544	-1,41	57,8	97,7	58,4
klasa U	7 163	7 312	7 023	7 169	-2,04	53,2	98,3	14,4
klasa R	6 578	6 704	6 449	6 572	-1,88	48,2	98,5	2,1
klasa O	5 764	5 902	5 651	5 787	-2,34	43,5	100,5	0,2
klasa P	6 442	5 387	6 315	5 281	19,57	38,0	101,7	0,0
<b>S-P Razem</b>	<b>7 523</b>	<b>7 643</b>	<b>7 375</b>	<b>7 494</b>	<b>-1,58</b>	<b>57,7</b>	<b>97,2</b>	<b>100,0</b>
<b>REGION ZACHODNI</b>								
klasa S	7 686	7 687	7 536	7 536	0,00	61,6	93,4	26,7
klasa E	7 588	7 587	7 439	7 438	0,02	57,9	95,2	55,8
klasa U	7 281	7 287	7 139	7 144	-0,08	53,4	96,4	15,0
klasa R	6 994	6 966	6 857	6 830	0,40	48,5	97,6	2,2
klasa O	5 969	5 958	5 852	5 841	0,20	43,7	105,0	0,3
klasa P	5 505	5 285	5 397	5 182	4,14	38,0	100,9	0,0
<b>S-P Razem</b>	<b>7 548</b>	<b>7 554</b>	<b>7 400</b>	<b>7 406</b>	<b>-0,07</b>	<b>57,9</b>	<b>95,0</b>	<b>100,0</b>

Tygodniowy ubój świń rzeźnych w ubojniach monitorowanych w ramach ZSRIR wyniósł – 269716 sztuk.

Wykorzystanie możliwe z dokładnym podaniem źródła

## 1.2. Ceny zakupu świń rzeźnych wg wagi żywej

Tab. 2 Średnie ceny netto zakupu świń rzeźnych za wagę żywą – obliczane na podstawie cen za świnie wg masy poubojowej cieplej (MPC) przy użyciu współczynnika wydajności rzeźnej podawanego przez GUS (0,78).

CENA [zł/kg]			
MAKROREGIONY	2019-05-12	2019-05-05	Tygodniowa zmiana ceny [%]
<b>POLSKA</b>	<b>5,81</b>	<b>5,84</b>	<b>-0,46</b>
REGION PÓLNOCNY	5,82	5,81	0,18
REGION ŚRODKOWO-WSCHODNI	5,88	5,93	-0,83
REGION POŁUDNIOWO-WSCHODNI	5,75	5,85	-1,58
REGION ZACHODNI	5,77	5,78	-0,07

Uwaga: Dаты podane w tabeli oznaczają ostatni dzień analizowanego tygodnia (poniedziałek - niedziela).

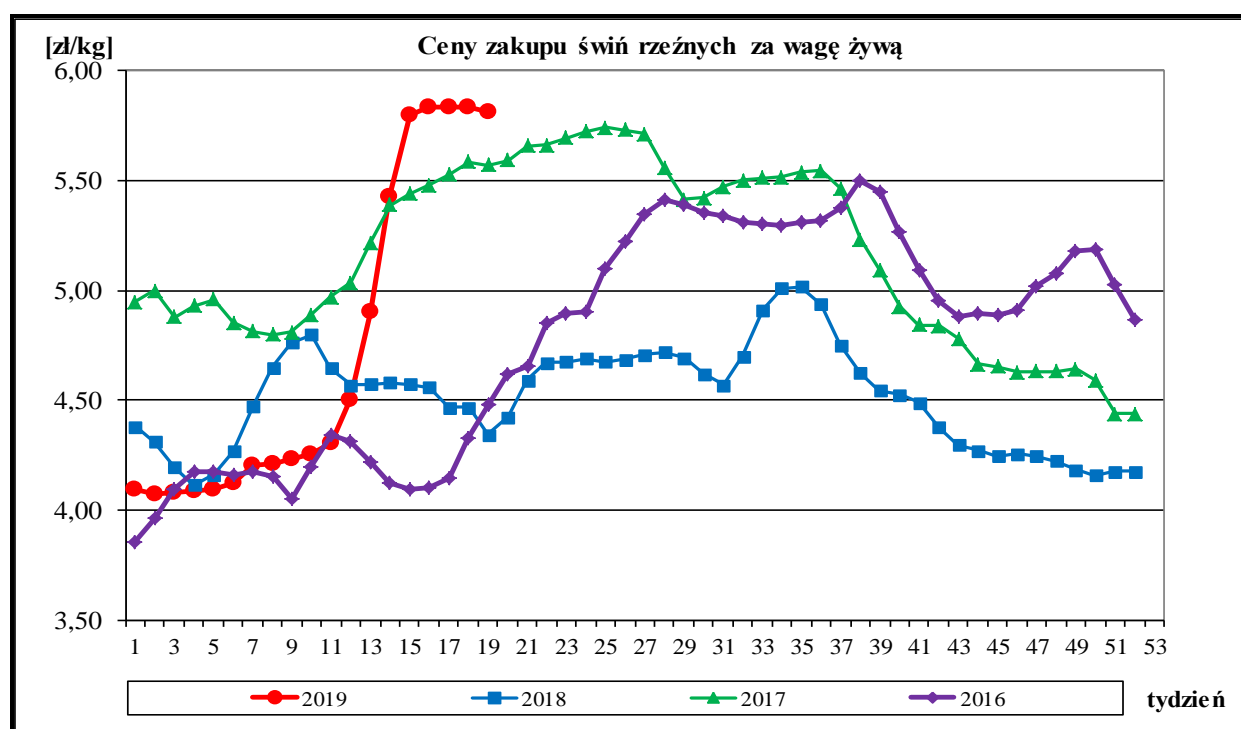

### A. Regiony skupu świń rzeźnych wg SEUROP i sprzedaży mięsa wieprzowego w tuszach.

Region Północny: województwa - kujawsko-pomorskie, pomorskie, warmińsko-mazurskie.

Region Środkowo-wschodni: województwa - łódzkie, mazowieckie, podlaskie.

Region Południowo-wschodni: województwa - lubelskie, małopolskie, podkarpackie, śląskie, świętokrzyskie.

Region Zachodni: województwa - dolnośląskie, lubuskie, opolskie, wielkopolskie, zachodnio-pomorskie.

Wskaźnik przeliczania cen uzyskanych za tusze wg klasyfikacji EUROP na ceny za masę żywą netto.

Klasa tusz	Wskaźnik wydajności rzeźnej	Wskaźnik przeliczeniowy na masę żywą
S	75,7	1,32
E	75,7	1,32
U	76,3	1,31
R	76,9	1,30
O	77,5	1,29
P	78,1	1,28

## ROCZNE ZMIANY CEN WYBRANYCH PRODUKTÓW Z RYNKU WIEPRZOWINY

### I. Roczne zmiany cen zakupu świń rzeźnych wg klasyfikacji EUROP i żywca wieprzowego. [MPC]-masa poubojowa ciepła

POLSKA	CENA				Roczna zmiana ceny [%]
	[MPC] zł/tonę		Cena żywca wieprzowego zł/kg		
	2019-05-12	2018-05-13	2019-05-12	2018-05-13	
klasa S	7 613	5 726	5,77	4,34	33,0
klasa E	7 474	5 615	5,66	4,25	33,1
klasa U	7 202	5 242	5,50	4,00	37,4
klasa R	6 882	4 886	5,29	3,76	40,9
klasa O	6 200	4 480	4,81	3,47	38,4
klasa P	6 209	4 319	4,85	3,37	43,8
<b>S-P Razem</b>	<b>7 449</b>	<b>5 568</b>	<b>5,81</b>	<b>4,34</b>	<b>33,8</b>

Cena zakupu żywca wieprzowego **S-P razem** obliczona na podstawie cen za świnię wg masy poubojowej ciepłej (MPC) przy użyciu przelicznika GUS wynoszącego 0,78

### II. Roczne zmiany cen sprzedaży półtuszy wieprzowych.

CENY SPRZEDAŻY - PÓLTUSZE WIEPRZOWE			
MAKROREGIONY	CENA [zł/tonę]		Roczna zmiana ceny [%]
	2019-05-12	2018-05-13	
<b>POLSKA</b>	<b>8 508</b>	6 413	<b>32,7</b>
Południowo-wschodni	<b>8 388</b>	6 330	32,5
Północny	<b>9 461</b>	8 140	16,2
Środkowo-wschodni	<b>8 702</b>	6 704	29,8
Zachodni	<b>8 464</b>	6 350	33,3

### III. Roczne zmiany cen targowiskowych prosiąt.

Prosięta ok. 25 kg/szt.	Kategoria ceny	2019-05-12	2018-05-13	Roczna zmiana ceny w [%]
		min. w zł/szt.	124,00	140,00
	max. w zł/szt.	325,00	250,00	30,0
	średnia w zł/szt.	<b>204,13</b>	<b>186,00</b>	<b>9,7</b>
	Szacunkowa podaż	432	535	-19,3
	Szacunkowa sprzedaż	347	401	-13,5
	Wsk_war_atmosf.	2,33	2,92	-20,2

*Wykorzystanie możliwe z dokładnym podaniem źródła*

### 1.3. Struktura zakupu świń rzeźnych w Polsce

Rys. 3. Struktura zakupu świń rzeźnych w zakładach mięsnych wg klasyfikacji SEUROP

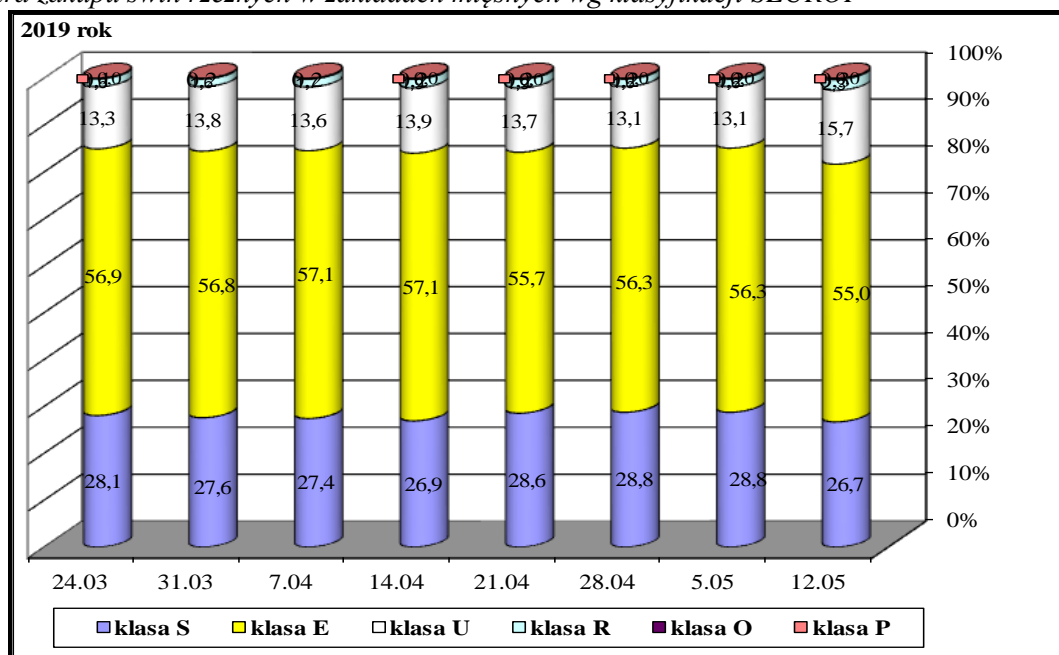

## 2. Sprzedaż wieprzowiny

### 2.1. Ceny sprzedaży półtuszy wieprzowych w Polsce i makroregionach

Tab. 3 Średnie ceny sprzedaży półtuszy wieprzowych (bez VAT) przeznaczonych na rynek wewnętrzny UE.

CENY SPRZEDAŻY			
MAKROREGIONY	CENA [zł/t]		Tygodniowa zmiana ceny [%]
	2019-05-12	2019-05-05	
<b>PÓLTUSZE WIEPRZOWE</b>			
<b>POLSKA</b>	<b>8 508</b>	<b>8 568</b>	<b>-0,7</b>
Południowo-wschodni	8 388	8 463	-0,9
Północny	9 461	9 275	2,0
Środkowo-wschodni	8 702	8 739	-0,4
Zachodni	8 464	8 537	-0,9

Rys. 4. Średnie ceny sprzedaży półtuszy wieprzowych przeznaczonych na rynek wewnętrzny UE.

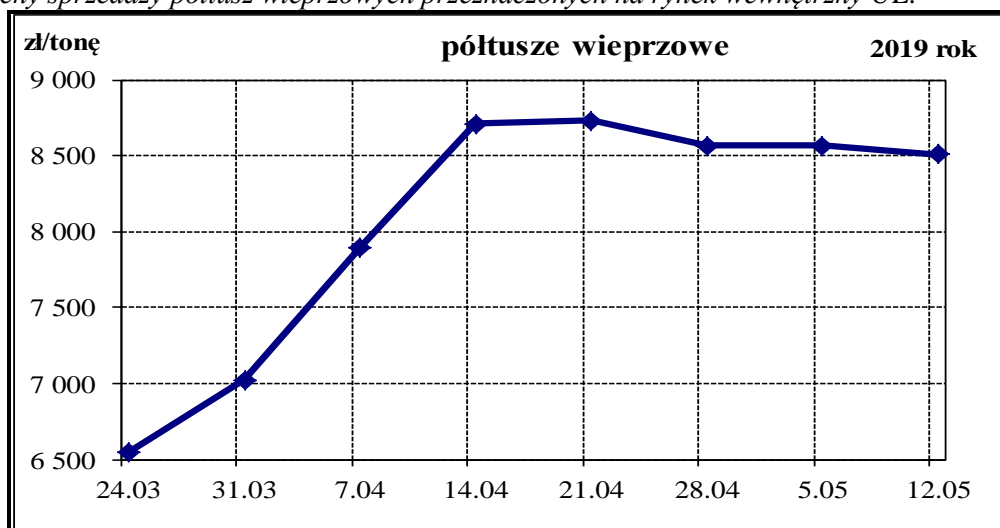

Wykorzystanie możliwe z dokładnym podaniem źródła

## 2.2. Ceny sprzedaży elementów i przetworów z wieprzowiny w Polsce i makroregionach

Tab. 4 Średnie ceny sprzedaży elementów i przetworów wieprzowych (bez VAT) w zakładach mięsnych (kraj +UE).

CENY SPRZEDAŻY			
TOWAR	CENA [zł/tonę]		Tygodniowa zmiana ceny [%]
	2019-05-12	2019-05-05	
<b>POLSKA</b>			
schab środkowy z kością	12 725	12 963	-1,84
szynka gotowana	19 031	19 023	0,04
kielbasa toruńska	11 573	11 358	1,89
<b>PÓLNOCNO-ZACHODNI</b>			
schab środkowy z kością	11 990	12 023	-0,27
szynka gotowana	23 153	20 932	10,61
kielbasa toruńska	9 493 *		*
<b>PÓLNOCNO-WSCHODNI</b>			
schab środkowy z kością	*	*	*
szynka gotowana	*	*	*
kielbasa toruńska	*	*	*
<b>WIELKOPOLSKI</b>			
schab środkowy z kością	12 321	12 658	-2,67
szynka gotowana	18 947	18 745	1,08
kielbasa toruńska	*	*	*
<b>KUJAWSKI</b>			
schab środkowy z kością	13 898	14 185	-2,02
szynka gotowana	17 652	18 822	-6,22
kielbasa toruńska	*	*	*
<b>MAZOWIECKO-ŁÓDZKI</b>			
schab środkowy z kością	13 572	13 706	-0,98
szynka gotowana	19 720	21 327	-7,53
kielbasa toruńska	13 070	12 317	6,12
<b>POŁUDNIOWO-ZACHODNI</b>			
schab środkowy z kością	14 208	14 106	0,73
szynka gotowana	16 029	17 137	-6,46
kielbasa toruńska	*	*	*
<b>POŁUDNIOWO-ŚRODKOWY</b>			
schab środkowy z kością	14 155	14 189	-0,24
szynka gotowana	15 891	13 746	15,61
kielbasa toruńska	10 863	10 644	2,06
<b>WSCHODNI-DOLNY</b>			
schab środkowy z kością	12 033	12 081	-0,40
szynka gotowana	19 875	19 347	2,73
kielbasa toruńska	*	*	*

Uwaga: Daty podane w tabeli oznaczają ostatni dzień analizowanego tygodnia (poniedziałek - niedziela).

\* - w związku z ustawowym obowiązkiem nieidentyfikowalności dostawców danych rynkowych nie jest możliwe prezentowanie danych dla regionu.

## **B. Makroregion sprzedaży mięsa w elementach oraz przetworów mięsnych z rynku wieprzowiny.**

Makroregion Północno-zachodni: województwa: - pomorskie, zachodnio-pomorskie.

Makroregion Północno-wschodni: województwa - podlaskie, warmińsko-mazurskie.

Makroregion Wielkopolski: województwo - wielkopolskie.

Makroregion Kujawski: województwo - kujawsko-pomorskie.

Makroregion Mazowiecko-łódzki: województwa - łódzkie, mazowieckie.

Makroregion Południowo-zachodni: województwa - dolnośląskie, lubuskie, opolskie.

Makroregion Południowo-środkowy: województwa - małopolskie, śląskie, świętokrzyskie.

Makroregion Wschodni dolny: województwa - lubelskie, podkarpackie

### **2.3. Ceny prosiąt na targowiskach**

Tab. 6 Średnie tygodniowe krajowe ceny prosiąt uzyskane w transakcjach targowiskowych.

	Kategoria ceny	2019-05-12	2019-05-05	Tygodniowa zmiana w [%]
	<b>Prosięta ok. 25 kg/szt.</b>	min. w zł/szt.	124,00	122,00
max. w zł/szt.		325,00	275,00	18,2
<b>średnia w zł/szt.</b>		<b>204,13</b>	<b>185,07</b>	<b>10,3</b>
Szacunkowa podaż		432	716	-39,7
Szacunkowa sprzedaż		347	557	-37,7
Wsk_war_atmosf.		2,33	2,65	-12,1

\*Wsk\_war\_atmosf. - wskaźnik warunków atmosferycznych, który zawiera się między liczbą 1 a 3.

Charakteryzuje warunki atmosferyczne występujące na targowiskach w dniu prowadzenia badań.

1 - złe – znacznie utrudniające przebieg handlu targowiskowego,

2 - umiarkowane – mające niewielki wpływ na przebieg handlu targowiskowego,

3 - dobre – nie mające wpływu na przebieg handlu targowiskowego.

Tab. 7 Średnie miesięczne ceny prosiąt w transakcjach targowiskowych w **kwietniu i marcu 2019 r.**

	Kategoria ceny	Okres		Zmiana	Zmiana
		01.04.2019-28.04.2019	04.03.2019-31.03.2019	miesięczna w %	roczna w %
<b>Prosięta ok. 25 kg</b> <b>[zł/szt]</b>	min. w zł/szt	120,00	110,00	9,1	-14,3
	max. w zł/szt	316,00	238,00	32,8	23,0
	<b>średnia w zł/szt</b>	<b>175,41</b>	<b>166,18</b>	<b>5,6</b>	<b>-8,1</b>
	Szacunkowa podaż	1 502	1 922	-21,9	-37,8
	Szacunkowa sprzedaż	1 236	1 465	-15,6	-34,8
	Wsk_war_atmosf.	2,60	2,49	4,4	-9,1

Rys.8. Średnie ceny prosiąt uzyskane w transakcjach targowiskowych.

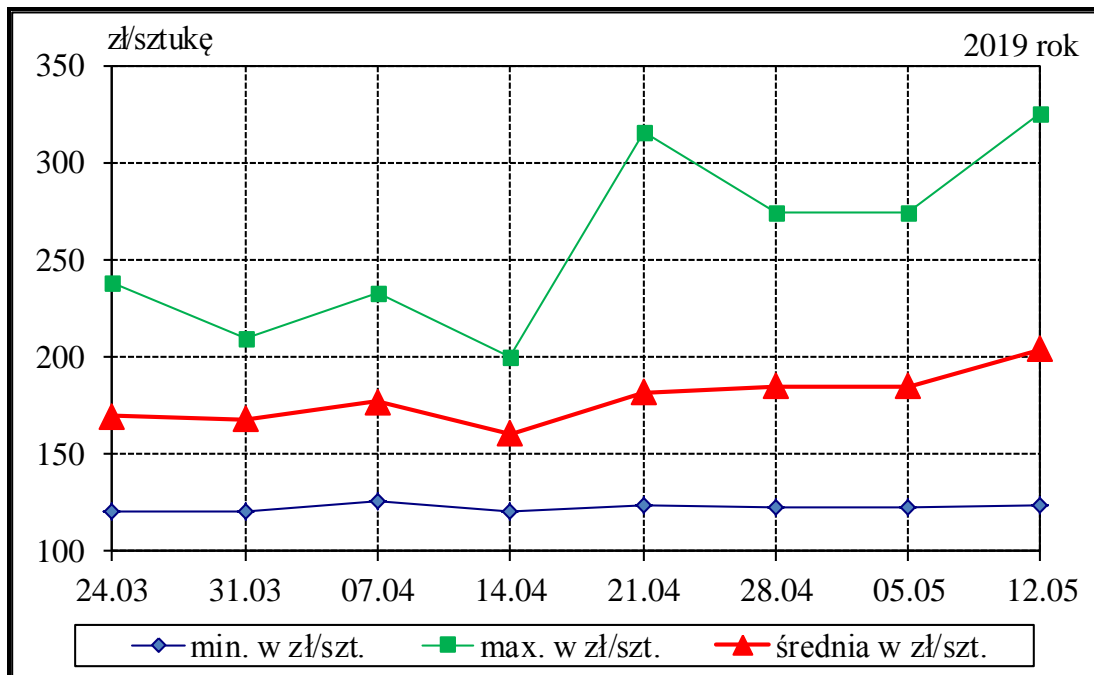

Tab. 7 Średnie ceny prosiąt uzyskane w transakcjach targowiskowych wg województw

Tab. 8 Średnie ceny prosiąt uzyskane w transakcjach targowiskowych na poszczególnych targowiskach

**UWAGA:** Tablice nr: 7 i 8 umieszczone są w wydaniu EXCEL-owskim biuletynu.

### Metodyka badań

Notowania cen prosiąt realizowane są na reprezentatywnych targowiskach.

Pod pojęciem targowisko rozumiany jest zorganizowany rynek lokalny, którego dominującymi uczestnikami są okoliczni producenci rolni.

Prezentowane ceny są cenami średnimi arytmetycznymi dotyczące największej liczby zawartych transakcji na badanym targowisku. Zestawienie cen dotyczy ostatniego tygodnia, natomiast na poszczególnych targowiskach badania cen dokonywane są raz w tygodniu (w zwyczajowo przyjęty dzień targowy lub w jeden z kilku dni targowych). Obroty na tych rynkach mają charakter lokalny.

W przypadku prosiąt jednostką transakcyjną jest sztuka. Monitorowane są wszystkie prosięta o wadze ok. 25 kg, które nie zdyskwalifikowało się ze względu na stan zdrowotny.

**Notowań cen dokonują pracownicy Ośrodków Doradztwa Rolniczego.**

## 2.4. Ceny wieprzowiny na giełdach towarowych w Polsce

Tab. 5 Ceny transakcyjne mięsa wieprzowego.

Towar	Parametry jakościowe	Data	Cena (zł/kg)*	Podaż (tony)	Sprzedaż (tony)
<b>I. MIĘSO WIEPRZOWE</b>					
<b>BRAK TRANSAKCJI NA RYNKU GIEŁDOWYM</b>					

\* - cena średnia



### 3. Graficzne prezentacje cen zakupu i sprzedaży na rynku wieprzowiny

Graficzna prezentacja cen zakupu świń rzeźnych w 2019r. w porównaniu z 2018-2016r.

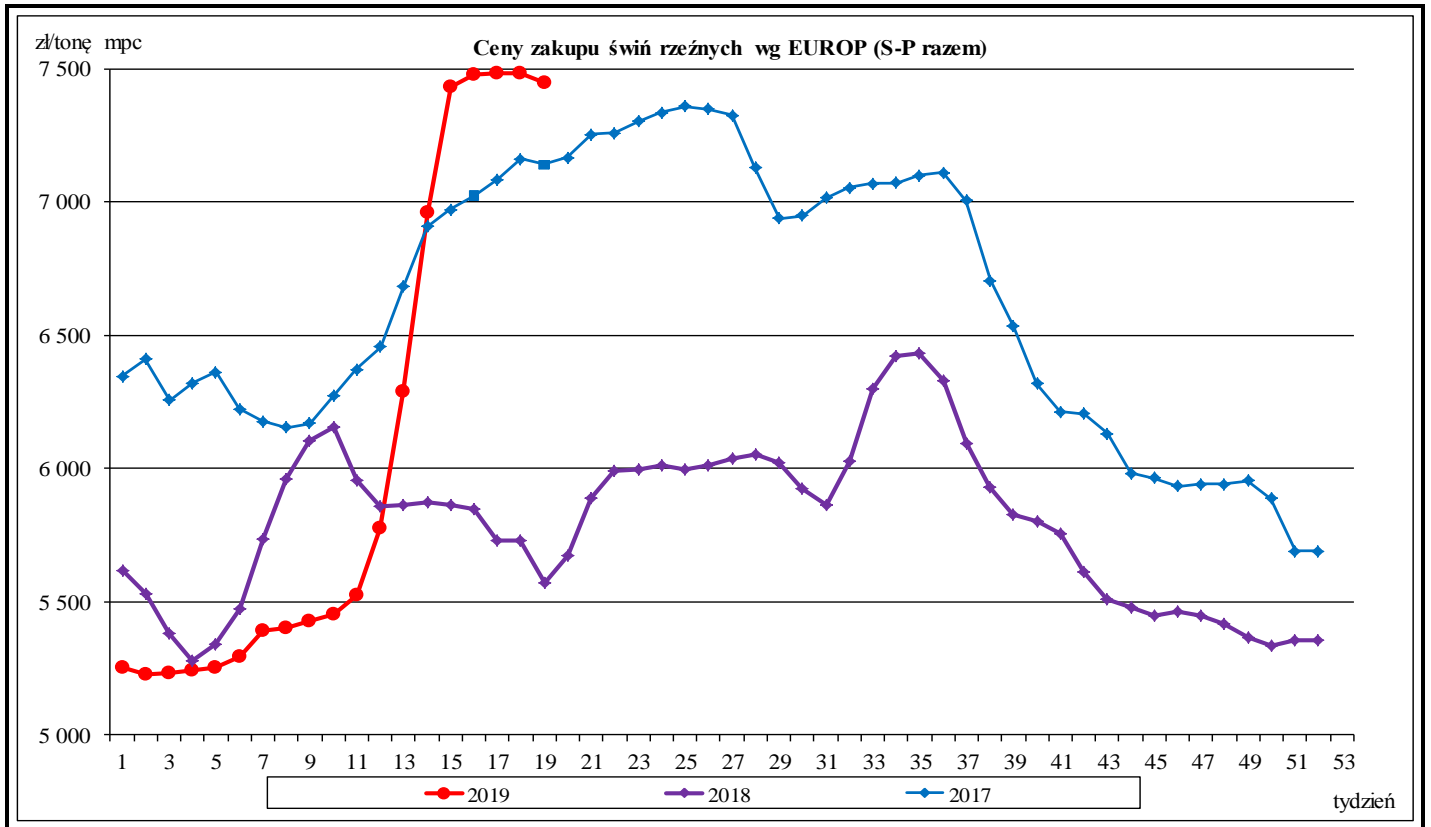

Graficzna prezentacja cen półtuszy wieprzowych w 2019r. w porównaniu z 2018-2016.

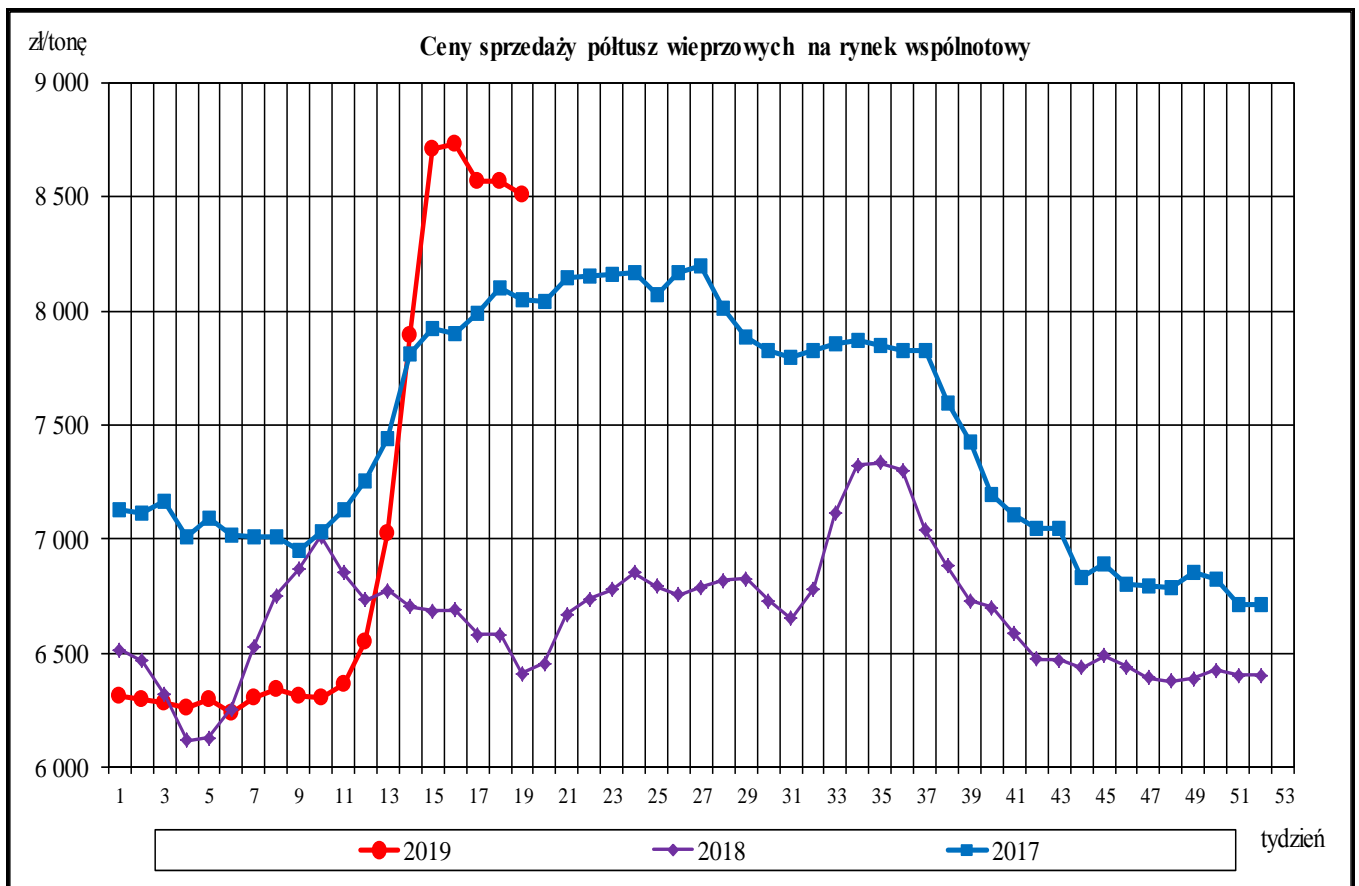

Wykorzystanie możliwe z dokładnym podaniem źródła

**Graficzna prezentacja cen targowiskowych prosiąt w 2019r. w porównaniu z 2018-2016r.**

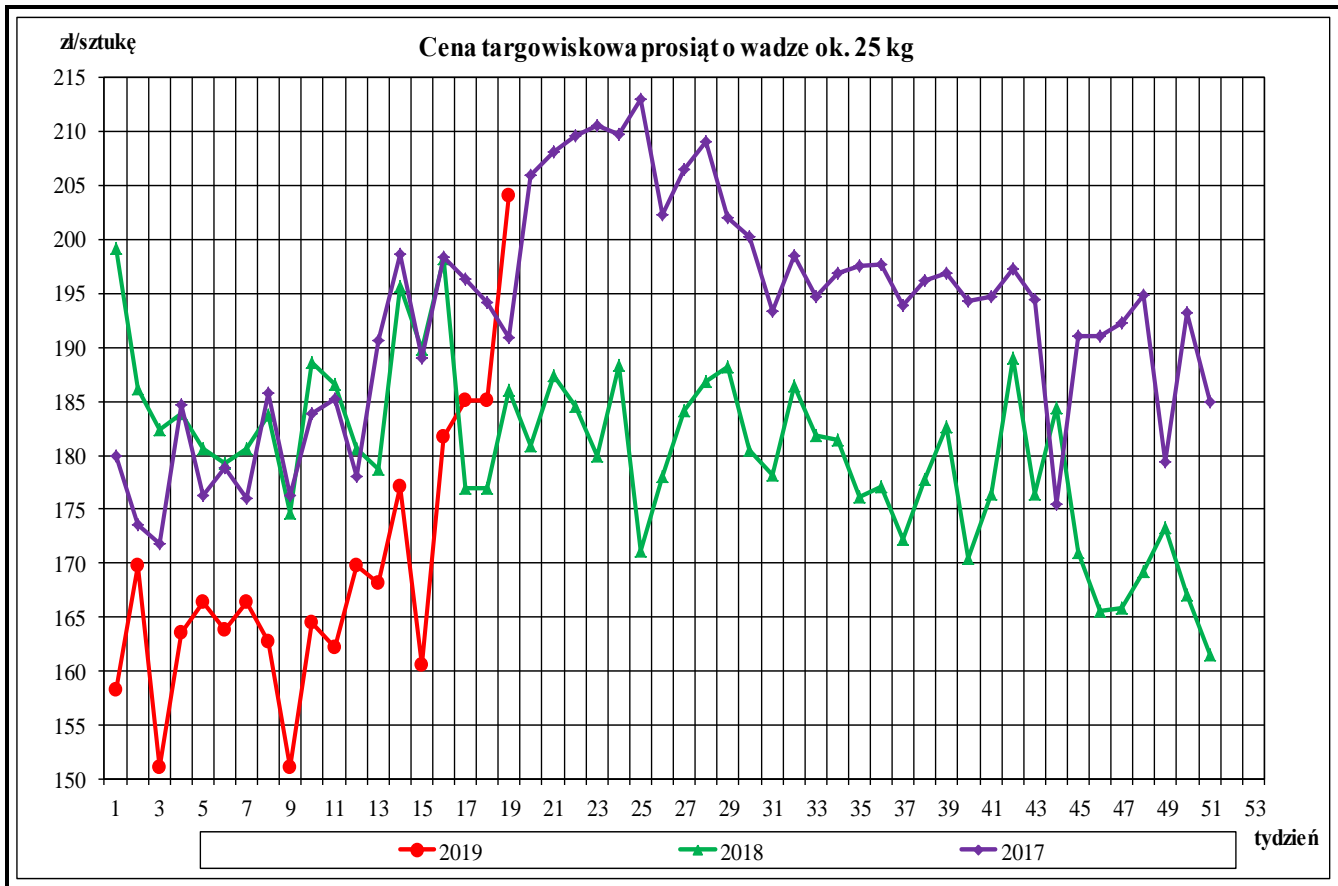

**Średnie miesięczne ceny rynkowe wieprzowiny w wybranych krajach UE oraz polski handel zagraniczny mięsem wieprzowym (kod CN 0203)**

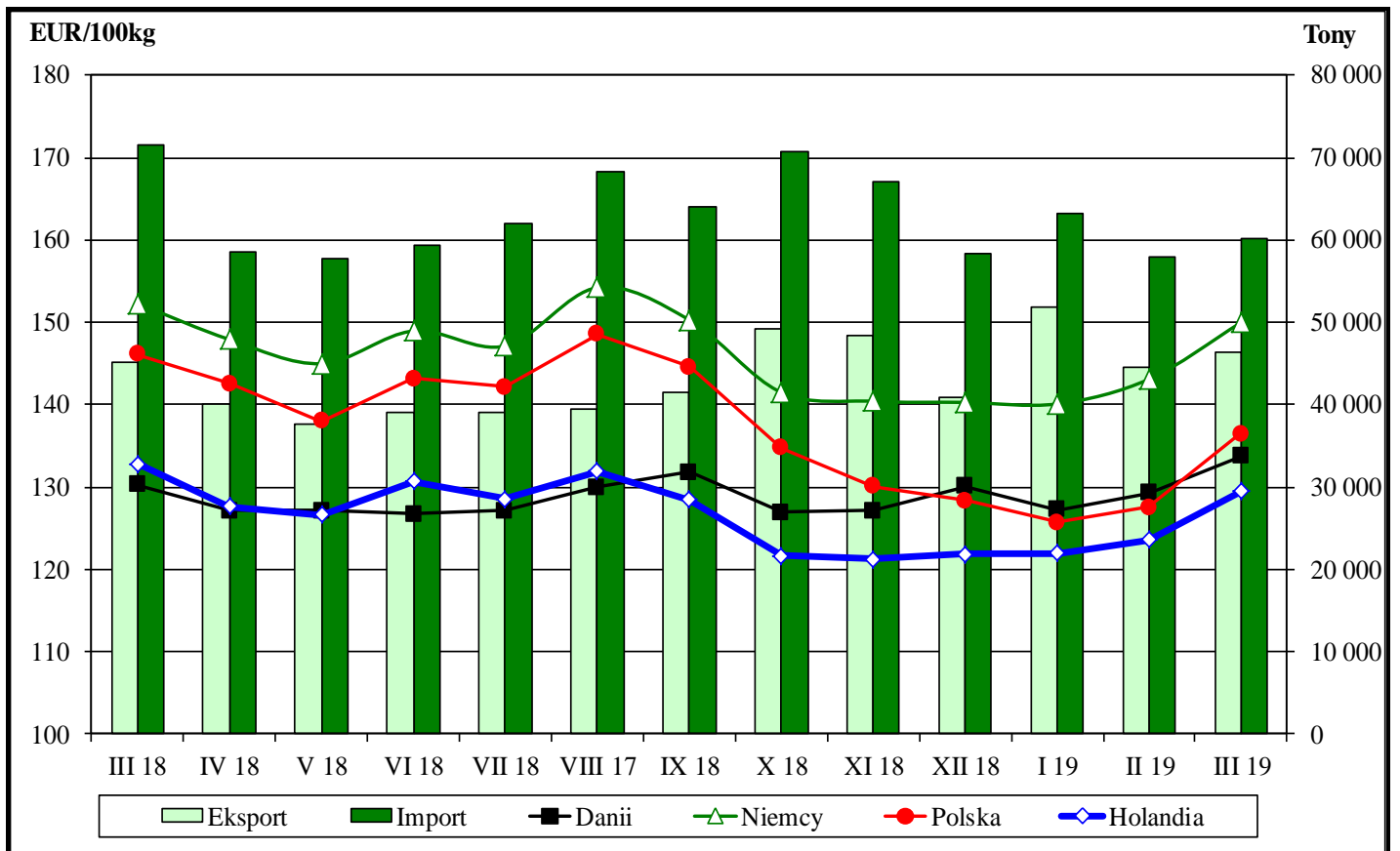

Wykorzystanie możliwe z dokładnym podaniem źródła

**Rynkowe ceny tusz wieprzowych kl. E w UE ( €/100 kg w wadze poubojowej schłodzonej).**

	Cena w Polsce w % cen w :								
	UE-28	Polska	Niemcy	Dania	Holandia	UE-28	Niemcy	Dania	Holandia
<b>I 2017</b>	151,69	149,99	157,40	141,79	138,36	98,9	95,3	105,8	108,4
II	152,31	148,98	156,61	141,49	139,25	97,8	95,1	105,3	107,0
III	156,53	153,49	161,92	143,98	143,56	98,1	94,8	106,6	106,9
IV	168,85	169,22	176,82	153,96	157,48	100,2	95,7	109,9	107,5
V	174,01	176,02	182,65	161,56	162,52	101,2	96,4	108,9	108,3
VI	176,72	178,89	185,64	163,49	165,05	101,2	96,4	109,4	108,4
VII	172,72	172,26	177,51	158,54	157,37	99,7	97,0	108,7	109,5
VIII	170,17	169,62	174,74	154,58	152,50	99,7	97,1	109,7	111,2
IX	165,32	165,27	168,26	151,26	147,29	100,0	98,2	109,3	112,2
X	151,43	150,02	154,01	142,05	136,42	99,1	97,4	105,6	110,0
XI	145,65	144,87	149,32	137,20	131,56	99,5	97,0	105,6	110,1
XII	142,79	142,46	145,52	134,29	126,81	99,8	97,9	106,1	112,3
<b>I 2018</b>	136,32	134,69	137,11	126,85	119,05	98,8	98,2	106,2	113,1
II	140,80	140,83	146,43	124,96	124,83	100,0	96,2	112,7	112,8
III	146,75	146,08	152,28	130,27	132,77	99,5	95,9	112,1	110,0
IV	143,73	142,58	147,90	127,14	127,67	99,2	96,4	112,1	111,7
V	141,60	137,94	144,97	127,14	126,63	97,4	95,2	108,5	108,9
VI	145,32	143,14	148,94	126,75	130,69	98,5	96,1	112,9	109,5
VII	144,01	142,17	147,13	127,13	128,49	98,7	96,6	111,8	110,6
VIII	148,73	148,50	154,21	130,01	131,93	99,8	96,3	114,2	112,6
IX	146,78	144,60	150,28	131,80	128,42	98,5	96,2	109,7	112,6
X	138,08	134,73	141,48	126,89	121,62	97,6	95,2	106,2	110,8
XI	135,76	130,11	140,40	127,10	121,20	95,8	92,7	102,4	107,4
XII	135,66	128,36	140,27	130,08	121,82	94,6	91,5	98,7	105,4
<b>I 2019</b>	134,33	125,70	140,09	127,18	121,96	93,6	89,7	98,8	103,1
II	135,61	127,48	143,10	129,26	123,52	94,0	89,1	98,6	103,2
III	142,12	136,51	149,98	133,69	129,48	96,1	91,0	102,1	105,4
IV									
V									
VI									
VII									
VIII									
IX									
X									
XI									
XII									

Źródło: Dane Komisji Europejskiej

**Średnie miesięczne ceny zakupu żywca wieprzowego w wadze żywej (zł/kg) bez VAT w latach 2011 - 2019 wg Zintegrowanego Systemu Rolniczej Informacji Rynkowej (ZSRIR)**

ZSRIR									
Miesiące	2019	2018	2017	2016	2015	2014	2013	2012	2011
I	4,09	4,23	4,94	4,03	4,04	5,01	5,11	5,07	3,74
II	4,19	4,54	4,86	4,17	4,42	4,62	5,21	5,23	3,99
III	4,48	4,65	4,98	4,23	4,38	4,76	5,31	5,13	4,25
IV	5,72	4,54	5,46	4,12	4,43	5,07	5,34	5,24	4,52
V		4,49	5,62	4,53	4,24	5,13	5,15	5,34	4,48
VI		4,68	5,72	4,99	4,49	5,32	5,59	5,63	4,62
VII		4,69	5,53	5,38	4,38	5,31	5,81	5,51	4,72
VIII		4,84	5,51	5,31	4,37	5,13	6,02	5,71	4,77
IX		4,71	5,33	5,41	4,61	4,92	6,00	5,96	5,01
X		4,40	4,85	5,04	4,39	4,58	5,71	5,94	5,08
XI		4,24	4,64	4,96	3,91	4,43	5,30	5,68	5,21
XII		4,17	4,55	5,09	3,83	4,11	5,27	5,33	5,58

Wykorzystanie możliwe z dokładnym podaniem źródła

## 4. Miesięczne analizy cenowe

Zestawienie cen rynkowych zakupu tuczników ubitych w kwietniu i marcu 2019 r.

SKUP - KWIECIEŃ 2019 - ZMIANY MIESIĘCZNE								
Klasa półtuszy	CENA [zł/tonę]				Zmiana	%	Średnia	Struktura
	[MS]		[MPC]					
	wg EUROP	01.04.2019- 28.04.2019	04.03.2019- 31.03.2019	01.04.2019- 28.04.2019	04.03.2019- 31.03.2019	[%]	w tuszy	[kg/szt.]
<b>POLSKA</b>								
klasa S	7 653	6 024	7 503	5 906	27,05	61,5	93,1	27,9
klasa E	7 501	5 884	7 354	5 769	27,48	57,8	94,9	56,6
klasa U	7 165	5 529	7 025	5 420	29,60	53,3	96,1	13,5
klasa R	6 819	5 170	6 685	5 068	31,90	48,4	97,6	1,7
klasa O	6 050	4 449	5 931	4 362	35,98	43,4	102,7	0,2
klasa P	5 434	4 349	5 328	4 264	24,95	37,9	81,6	0,0
<b>S-P Razem</b>	<b>7 481</b>	<b>5 858</b>	<b>7 335</b>	<b>5 743</b>	<b>27,71</b>	<b>58,0</b>	<b>94,6</b>	<b>100,0</b>
<b>REGION PÓLNOCNY</b>								
klasa S	7 556	5 972	7 407	5 855	26,52	61,5	92,0	25,0
klasa E	7 342	5 843	7 198	5 728	25,66	57,7	93,3	59,0
klasa U	7 046	5 523	6 908	5 415	27,57	53,3	94,5	14,7
klasa R	6 787	5 171	6 654	5 069	31,26	48,4	96,1	1,2
klasa O	6 144	4 614	6 023	4 523	33,16	43,4	97,8	0,1
klasa P	*	*	*	*	*	*	*	*
<b>S-P Razem</b>	<b>7 342</b>	<b>5 817</b>	<b>7 198</b>	<b>5 703</b>	<b>26,22</b>	<b>57,8</b>	<b>93,2</b>	<b>100,0</b>
<b>REGION ŚRODKOWO-WSCHODNI</b>								
klasa S	7 804	6 180	7 651	6 059	26,27	61,5	93,0	32,5
klasa E	7 610	5 993	7 460	5 875	26,98	57,7	95,2	53,0
klasa U	7 216	5 568	7 075	5 458	29,61	53,2	96,3	12,8
klasa R	6 928	5 260	6 793	5 157	31,71	48,3	97,4	1,6
klasa O	6 724	5 018	6 592	4 919	34,00	43,5	99,9	0,1
klasa P	6 261	4 677	6 138	4 586	33,86	37,7	98,9	0,0
<b>S-P Razem</b>	<b>7 607</b>	<b>5 987</b>	<b>7 458</b>	<b>5 870</b>	<b>27,06</b>	<b>58,2</b>	<b>94,6</b>	<b>100,0</b>
<b>REGION POŁUDNIOWO-WSCHODNI</b>								
klasa S	7 674	5 952	7 523	5 835	28,93	61,3	94,1	28,5
klasa E	7 608	5 891	7 459	5 775	29,16	57,9	96,0	57,6
klasa U	7 222	5 542	7 080	5 434	30,31	53,2	96,7	12,0
klasa R	6 566	5 018	6 437	4 920	30,84	48,2	98,1	1,8
klasa O	5 687	4 300	5 576	4 216	32,26	43,5	101,8	0,2
klasa P	5 331	4 445	5 227	4 358	19,94	39,0	105,0	0,0
<b>S-P Razem</b>	<b>7 558</b>	<b>5 844</b>	<b>7 410</b>	<b>5 729</b>	<b>29,33</b>	<b>58,1</b>	<b>95,6</b>	<b>100,0</b>
<b>REGION ZACHODNI</b>								
klasa S	7 555	5 911	7 407	5 795	27,82	61,6	93,1	25,9
klasa E	7 464	5 819	7 317	5 705	28,26	57,9	95,0	57,5
klasa U	7 176	5 498	7 035	5 390	30,52	53,4	96,7	14,2
klasa R	6 872	5 180	6 737	5 079	32,66	48,5	98,0	2,1
klasa O	5 916	4 293	5 800	4 209	37,82	43,3	104,7	0,3
klasa P	5 131	4 005	5 030	3 927	28,10	37,9	74,2	0,0
<b>S-P Razem</b>	<b>7 427</b>	<b>5 775</b>	<b>7 281</b>	<b>5 662</b>	<b>28,60</b>	<b>57,9</b>	<b>94,9</b>	<b>100,0</b>

### Makroregiony skupu świń rzeźnych wg EUROP

Makroregion Północny: województwa - kujawsko-pomorskie, pomorskie, warmińsko-mazurskie.

Makroregion Środkowo-wschodni: województwa - łódzkie, mazowieckie, podlaskie.

Makroregion Południowo-wschodni: województwa - lubelskie, małopolskie, podkarpackie, śląskie, świętokrzyskie.

Makroregion Zachodni: województwa - dolnośląskie, lubuskie, opolskie, wielkopolskie, zachodnio-pomorskie.

*Wykorzystanie możliwe z dokładnym podaniem źródła*

## Miesięczne ceny netto zakupu świń rzeźnych za wagę żywą w kwietniu i marcu 2019 r.

CENA [zł/kg]			Miesięczna zmiana ceny [%]
MAKROREGIONY	IV 2019	III 2019	
POLSKA	5,72	4,48	27,7
REGION PÓLNOCNY	5,61	4,45	26,2
REGION ŚRODKOWO-WSCHODNI	5,82	4,58	27,1
REGION POŁUDNIOWO-WSCHODNI	5,78	4,47	29,3
REGION ZACHODNI	5,68	4,42	28,6

Średnie ceny netto zakupu świń rzeźnych za wagę żywą – obliczane na podstawie cen za żywca wg masy poubojowej ciepłej (MPC) przy użyciu współczynnika wydajności rzeźnej podawanego przez GUS (0,78).

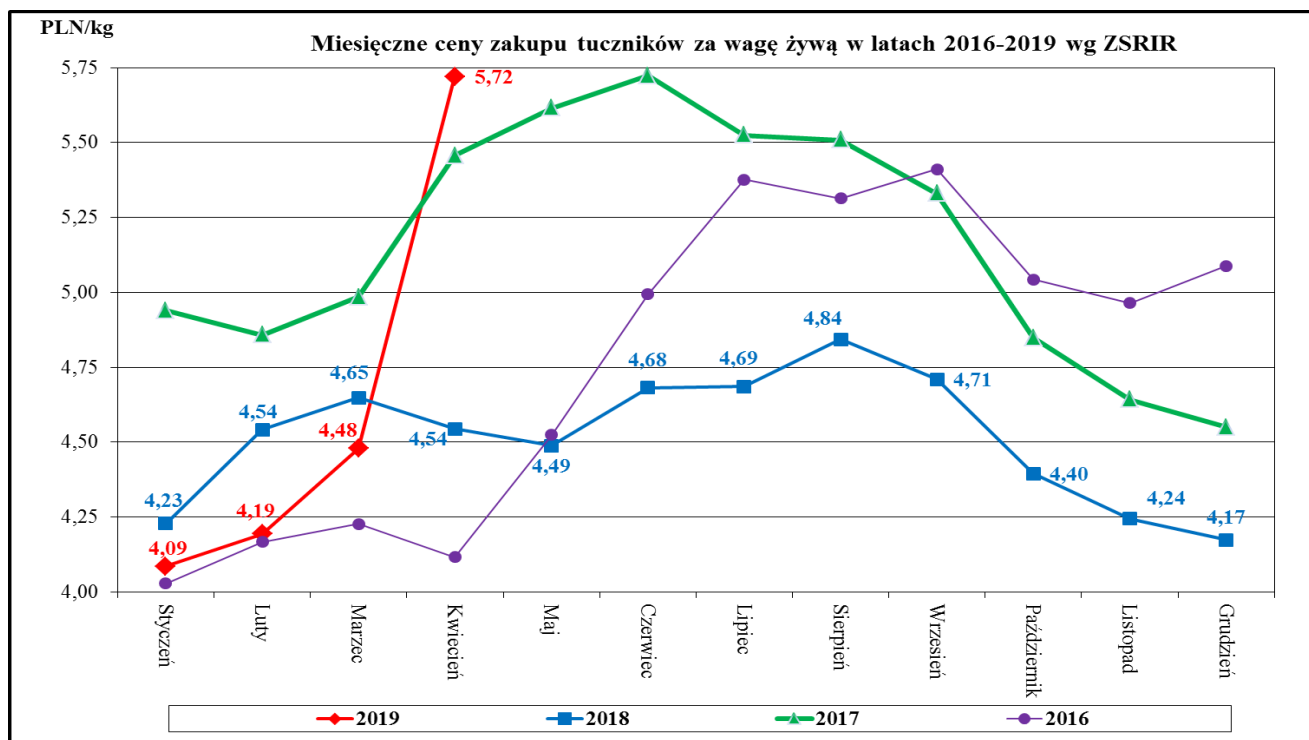

## Miesięczne zmiany w strukturze zakupu tusz tuczników sklasyfikowanych wg EUROP

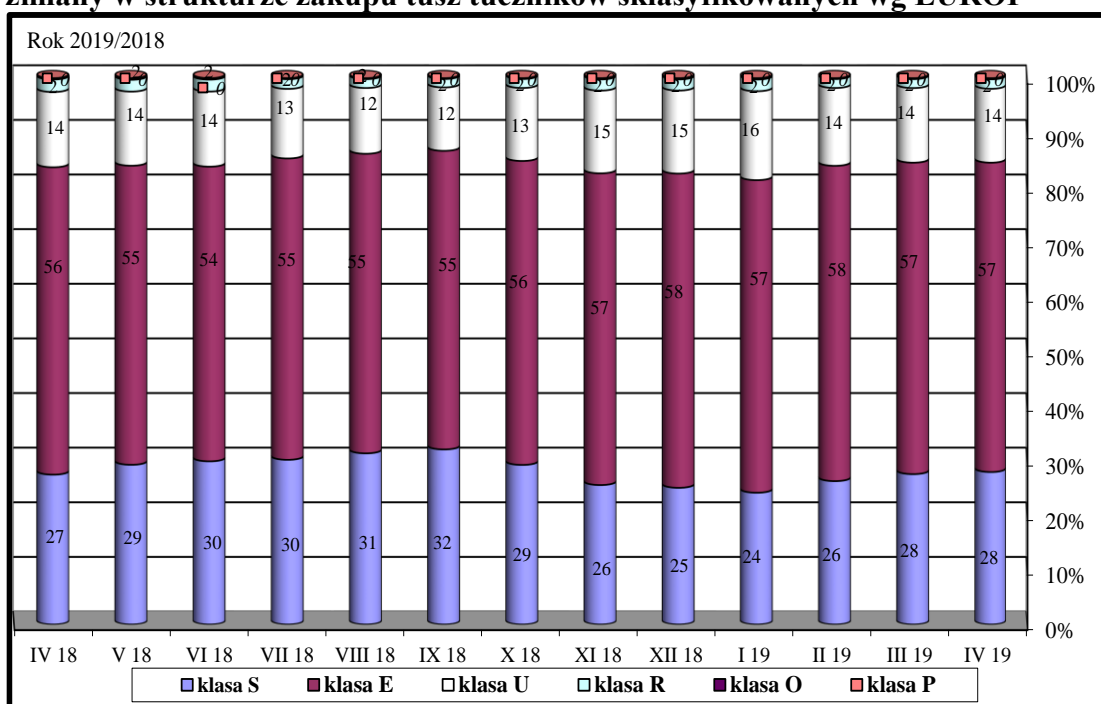

Wykorzystanie możliwe z dokładnym podaniem źródła

## 5. Pogłowie trzody chlewnej w grudniu 2018 roku (dane wstępne)

Źródło: GUS

\*Wstępne uogólnione wyniki reprezentacyjnego badania pogłowia świń obejmującego:

- wszystkie gospodarstwa osób prawnych i jednostek nieposiadających osobowości prawnej, - wylosowane gospodarstwa indywidualne (30 tys. gospodarstw - próba około 2%).

**↑ 92,6%**  
Wskaźnik zmiany pogłowia świń

Według wstępnych danych pogłowie świń\* w grudniu 2018 r.

liczyło 11 027,7 tys. sztuk, wykazując w porównaniu z analogicznym okresem ubiegłego roku spadek o 7,4%. Spadek pogłowia wystąpił w grupie prosiąt o 16,3%, warchlaków o 8,0% i świń na chów o wadze 50 kg i więcej o 18,0%.

**Pogłowie świń w grudniu 2018 r. spadło o 7,4%, w stosunku do grudnia ubiegłego roku.**

W grupie świń na ubój (tuczniki) pogłowie wzrosło o 0,2%.

**W strukturze stada trzody chlewnej ogółem udział poszczególnych grup produkcyjno-użytkowych w grudniu 2018 r. wynosił:**

- prosięta o wadze do 20 kg – 20,7%,
- warchlaki o wadze od 20 kg do 50 kg – 29,3%,
- trzoda chlewna o wadze 50 kg i więcej, z przeznaczeniem na ubój – 43,2%,
- trzoda chlewna o wadze 50 kg i więcej, z przeznaczeniem na chów w tym:
  - lochy na chów razem – 6,8%,
  - w tym lochy prośne – 4,5%.

**Największy udział w strukturze stada stanowiło pogłowie tuczników 43,2%**

**Tablica 1. Pogłowie świń w grudniu 2018 r.**

WYSZCZEGÓLNIENIE	XII 2018 w tys. sztuk	XII 2017=100	VI 2018=100
Świnie	11027,7	92,6	93,2
Prosięta o wadze do 20 kg	2278,9	83,7	83,1
Warchlaki o wadze od 20 kg do 50 kg	3228,7	92,0	94,0
Trzoda chlewna na ubój o wadze 50 kg i więcej (tuczniki)	4761,9	100,2	100,0
Trzoda chlewna na chów o wadze 50 kg i więcej	758,3	82,0	85,5
w tym lochy razem	744,6	82,0	85,5
w tym lochy prośne	501,6	81,3	85,9

**Wykres 1. Pogłowie trzody chlewnej i loch w latach 2010 – 2018**

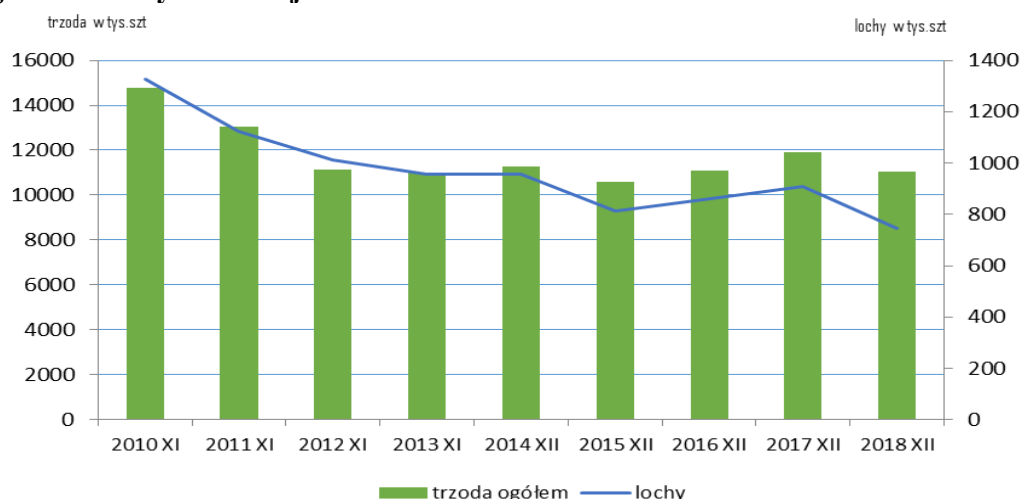

## 6. Handel zagraniczny wieprzowiną trzodą żywą i mięsem wieprzowym

Handel zagraniczny towarami z rynku wieprzowiny w okresie I-III 2019. (dane wstępne)

**UWAGA: Dane są w trakcie weryfikacji - mogą być obarczone istotnymi błędami.**

TONY			
HANDEL ZAGRANICZNY	I-III 2019 Rok	I-III 2018 Rok	
EKSPORT	OGÓŁEM	OGÓŁEM	Roczna zmiana obrotów [%]
ŚWINIE ŻYWE (ogółem) - (kod CN 0103)	2 508	2 881	-12,9
z tego, handel z UE-28	2 508	2 881	-12,9
MIĘSO WIEPRZOWE - (kod CN 0203)	142 712	130 247	9,6
z tego, handel z UE-28	98 897	93 080	6,2
IMPORT	OGÓŁEM	OGÓŁEM	Roczna zmiana obrotów [%]
ŚWINIE ŻYWE (ogółem) - (kod CN 0103)	52 966	54 753	-3,3
z tego, handel z UE-28	52 966	54 753	-3,3
MIĘSO WIEPRZOWE - (kod CN 0203)	181 387	197 364	-8,1
z tego, handel z UE-28	181 385	197 306	-8,1

Źródło danych: Ministerstwo Finansów.

	EKSPORT	IMPORT
Udział% UE-28 w ogółem świnie żywe (ogółem)	100,0	100,0
Udział% UE-28 w ogółem mięsa wieprzowego	69,3	100,0

SALDO w tonach		
Wybrane towary	I-III 2019 Rok	I-III 2018 Rok
ŚWINIE ŻYWE (ogółem) - (kod CN 0103)	-50 459	-51 872
z tego, handel z UE-28	-50 459	-51 872
MIĘSO WIEPRZOWE - (kod CN 0203)	-38 675	-67 117
z tego, handel z UE-28	-82 488	-104 225

Handel zagraniczny towarami z rynku wieprzowiny w okresie I-III 2019. (dane wstępne)

**UWAGA: Dane są w trakcie weryfikacji - mogą być obarczone istotnymi błędami.**

Wartość [tys. EUR]		
HANDEL ZAGRANICZNY	I-III 2019 Rok	I-III 2018 Rok
EKSPORT	OGÓŁEM	OGÓŁEM
ŚWINIE ŻYWE (ogółem) - (kod CN 0103)	2 758	3 584
z tego, handel z UE-28	2 758	3 584
MIĘSO WIEPRZOWE - (kod CN 0203)	231 987	236 518
z tego, handel z UE-28	160 801	160 202
IMPORT	OGÓŁEM	OGÓŁEM
ŚWINIE ŻYWE (ogółem) - (kod CN 0103)	94 648	104 498
z tego, handel z UE-28	94 648	104 498
MIĘSO WIEPRZOWE - (kod CN 0203)	326 446	369 952
z tego, handel z UE-28	326 444	369 789
SALDO w [tys. EUR]		
Wartość [tys. EUR]	I-III 2019 Rok	I-III 2018 Rok
ŚWINIE ŻYWE (ogółem) - (kod CN 0103)	-91 889	-100 914
z tego, handel z UE-28	-91 889	-100 914
MIĘSO WIEPRZOWE - (kod CN 0203)	-94 460	-133 433
z tego, handel z UE-28	-165 643	-209 588

**UWAGA: Dane w trakcie weryfikacji - mogą być obarczone istotnymi błędami**

## EKSPORT MIĘSA WIEPRZOWEGO Z POLSKI

Eksport z Polski mięsa wieprzowego (kod 0203) - według ważniejszych krajów w okresie I-III 2019

EKSPORT							
I-III 2018 r.				I-III 2019 r.*			
Kraj	Wartość [tys. EUR]	Wartość [tys. PLN]	Wolumen [tony]	Kraj	Wartość [tys. EUR]	Wartość [tys. PLN]	Wolumen [tony]
<b>OGÓLEM</b>	<b>236 518</b>	<b>986 866</b>	<b>130 247</b>	<b>OGÓLEM</b>	<b>231 987</b>	<b>998 108</b>	<b>142 712</b>
USA	52 211	217 800	19 784	USA	43 429	186 710	19 236
Niemcy	22 822	95 192	19 182	Włochy	28 352	121 956	19 824
Włochy	22 664	94 559	15 788	Niemcy	21 167	91 107	19 467
Słowacja	18 154	75 742	8 983	Republika Czeska	17 623	75 790	7 429
Republika Czeska	17 435	72 712	6 879	Słowacja	15 259	65 668	8 291
Węgry	10 975	45 796	5 782	Węgry	10 952	47 087	6 537
Litwa	10 670	44 517	5 790	Rumunia	9 981	42 995	5 888
Wielka Brytania	10 491	43 762	4 503	Holandia	9 895	42 550	6 238
Rumunia	10 340	43 155	5 519	Wielka Brytania	9 689	41 696	4 442
Kanada	7 422	31 008	2 724	Litwa	8 755	37 689	4 769
Hongkong	6 729	28 122	5 634	Ukraina	7 874	33 909	5 079
Hiszpania	6 532	27 263	3 272	Hiszpania	5 373	23 124	2 961
Holandia	6 474	27 011	3 794	Hongkong	4 761	20 524	5 585
Estonia	4 420	18 451	2 124	Wietnam	4 459	19 220	4 655
Lotwa	4 029	16 808	1 945	Estonia	4 040	17 375	1 925
Chorwacja	3 070	12 834	1 566	Chorwacja	3 371	14 487	1 938
Szwecja	2 823	11 780	2 741	Lotwa	3 165	13 620	1 590
Dania	2 586	10 787	1 550	Irlandia	3 142	13 489	1 207
Chile	2 555	10 682	1 354	Bulgaria	2 409	10 372	1 359
Irlandia	2 105	8 786	769	Dania	2 292	9 868	1 187
Bulgaria	1 676	6 993	974	Szwecja	1 865	8 026	1 324
Belgia	1 460	6 100	1 105	Belgia	1 831	7 881	1 677
Wietnam	1 361	5 671	1 913	Kanada	1 816	7 814	776
Ukraina	960	3 999	777	Nowa Zelandia	1 453	6 238	595

\* - Dane wstępne

## EKSPORT ŚWIŃ Z POLSKI

Eksport z Polski świń żywych (ogółem) (kod 0103) - według ważniejszych krajów w okresie I-III 2019

EKSPORT									
I-III 2018 r.					I-III 2019 r.				
Kraj	Wartość [tys. EUR]	Wartość [tys. PLN]	Wolumen [tony]	Wolumen [tys. szt.]	Kraj	Wartość [tys. EUR]	Wartość [tys. PLN]	Wolumen [tony]	Wolumen [tys. szt.]
<b>OGÓLEM</b>	<b>3 584</b>	<b>14 953</b>	<b>2 881</b>	<b>29,7</b>	<b>OGÓLEM</b>	<b>2 758</b>	<b>11 848</b>	<b>2 508</b>	<b>24,8</b>
Holandia	1 640	6 844	1 387	13,2	Słowacja	1 372	5 888	1 267	10,4
Słowacja	840	3 513	738	5,8	Holandia	930	4 000	990	6,2
Włochy	699	2 911	512	4,3	Niemcy	340	1 460	182	7,6
Niemcy	363	1 510	226	5,6	Włochy	117	500	68	0,6
Republika Czeska	42	175	18	0,8					

\* - Dane wstępne

## IMPORT MIĘSA WIEPRZOWEGO DO POLSKI

Import do Polski mięsa wieprzowego (kod 0203) - według ważniejszych krajów w okresie I-III 2019

IMPORT							
I-III 2018 r.				I-III 2019 r.*			
Kraj	Wartość [tys. EUR]	Wartość [tys. PLN]	Wolumen [tony]	Kraj	Wartość [tys. EUR]	Wartość [tys. PLN]	Wolumen [tony]
<b>OGÓLEM</b>	<b>369 952</b>	<b>1 543 231</b>	<b>197 364</b>	<b>OGÓLEM</b>	<b>326 446</b>	<b>1 404 786</b>	<b>181 387</b>
Niemcy	111 296	464 426	50 830	Niemcy	94 070	404 911	43 223
Belgia	86 642	361 389	53 418	Belgia	81 199	349 320	53 676
Dania	51 190	213 526	33 410	Dania	44 229	190 321	28 637
Hiszpania	39 562	164 951	16 446	Hiszpania	39 820	171 411	17 953
Holandia	35 751	149 102	22 422	Holandia	28 806	123 926	20 042
Wielka Brytania	17 896	74 652	7 407	Wielka Brytania	16 561	71 242	6 780
Francja	8 355	34 833	5 216	Francja	10 267	44 213	6 595
Szwecja	5 874	24 507	1 670	Szwecja	5 299	22 782	1 552
Włochy	5 345	22 328	1 900	Węgry	1 438	6 198	857
Węgry	2 810	11 704	1 745	Włochy	1 434	6 164	546
Finlandia	1 860	7 759	1 184	Finlandia	1 394	5 997	406
Irlandia	1 079	4 495	480	Litwa	869	3 725	572
Republika Czeska	536	2 245	385	Portugalia	403	1 735	155

\* - Dane wstępne

## IMPORT ŚWIŃ DO POLSKI

Import do Polski świń żywych (ogółem) (kod 0103) - według ważniejszych krajów w okresie I-III 2019

IMPORT									
I-III 2018 r.					I-III 2019 r.				
Kraj	Wartość [tys. EUR]	Wartość [tys. PLN]	Wolumen [tony]	Wolumen [tys. szt.]	Kraj	Wartość [tys. EUR]	Wartość [tys. PLN]	Wolumen [tony]	Wolumen [tys. szt.]
<b>OGÓLEM</b>	<b>104 498</b>	<b>435 811</b>	<b>54 753</b>	<b>1 710,6</b>	<b>OGÓLEM</b>	<b>94 648</b>	<b>407 352</b>	<b>52 966</b>	<b>1 697,4</b>
Dania	82 488	344 053	41 791	1 384,7	Dania	83 358	358 732	45 750	1 535,7
Niemcy	13 861	57 778	7 770	216,8	Niemcy	7 103	30 596	4 042	111,2
Litwa	3 288	13 703	2 945	30,3	Litwa	1 617	6 957	1 590	14,2
Holandia	2 779	11 604	1 254	50,2	Holandia	1 342	5 778	656	24,8
Węgry	785	3 273	343	13,5	Republika Czeska	865	3 719	693	6,0
Francja	614	2 558	233	2,7	Węgry	277	1 201	130	4,8
Słowacja	575	2 393	329	11,6	Słowacja	67	290	87	0,4
Republika Czeska	90	376	67	0,5	Lotwa	19	80	19	0,2
Lotwa	18	74	21	0,2					

\* - Dane wstępne



## 7. Zestawienie z monitoringu rynku wieprzowiny z lat 2018-2014 (Pełne zestawienie z monitoringu w latach 2003-2018 w wersji Excel)

SKUP 2018						2017				2016			2015			2014					
Klasa półtuszy wieprzowych wg EUROP	CENA [zł/tonę]					Zmiana ceny 18/17 [%]	% mięsa w tuszy	Średnia masa tuszy [kg/szt.]	Struktura skupu [%]	% mięsa w tuszy	Średnia masa tuszy [kg/szt.]	Struktura skupu [%]	% mięsa w tuszy	Średnia masa tuszy [kg/szt.]	Struktura skupu [%]	% mięsa w tuszy	Średnia masa tuszy [kg/szt.]	Struktura skupu [%]	% mięsa w tuszy	Średnia masa tuszy [kg/szt.]	Struktura skupu [%]
	2018	2017	2016	2015	2014																
<b>POLSKA</b>																					
klasa S	5 939	6 761	6 324	5 711	6 439	-12,2	61,4	92,8	27,9	61,3	92,1	23,2	61,2	90,5	17,8	61,2	90,4	17,1	61,1	89,3	17,4
klasa E	5 812	6 658	6 205	5 596	6 310	-12,7	57,6	94,7	56,1	57,5	93,5	60,2	57,5	92,2	61,4	57,5	92,3	59,7	57,5	91,5	59,0
klasa U	5 442	6 215	5 719	5 156	5 877	-12,4	53,3	96,4	13,8	53,3	95,3	14,5	53,3	93,8	17,9	53,2	94,0	19,6	53,2	93,3	19,9
klasa R	5 096	5 823	5 246	4 736	5 515	-12,5	48,3	97,2	1,9	48,4	97,0	1,9	48,3	95,2	2,6	48,3	95,6	3,2	48,2	94,9	3,3
klasa O	4 631	5 348	4 638	4 183	5 006	-13,4	43,5	100,5	0,2	43,5	100,0	0,2	43,6	98,9	0,3	43,6	99,8	0,4	43,5	98,0	0,3
klasa P	4 360	4 597	3 856	3 471	4 277	-5,2	37,9	94,7	0,0	38,4	101,9	0,0	38,6	91,9	0,0	38,6	93,4	0,1	38,3	90,8	0,0
<b>S-P Razem</b>	<b>5 778</b>	<b>6 597</b>	<b>6 106</b>	<b>5 493</b>	<b>6 212</b>	<b>-12,4</b>	<b>57,9</b>	<b>94,5</b>	<b>100,0</b>	<b>57,6</b>	<b>93,5</b>	<b>100,0</b>	<b>57,1</b>	<b>92,3</b>	<b>100,0</b>	<b>56,9</b>	<b>92,5</b>	<b>100,0</b>	<b>56,9</b>	<b>91,6</b>	<b>100,0</b>
<b>REGION PÓLNOCY</b>																					
klasa S	5 967	6 818	6 390	5 729	6 472	-12,5	61,4	91,3	26,8	61,1	91,8	22,1	61,1	91,3	17,9	61,1	90,5	15,7	61,2	87,9	17,0
klasa E	5 815	6 691	6 247	5 623	6 331	-13,1	57,8	93,3	58,8	57,8	92,2	64,1	57,7	91,5	65,3	57,7	91,3	65,2	57,7	89,9	64,4
klasa U	5 460	6 264	5 768	5 185	5 895	-12,8	53,2	95,1	13,0	53,3	94,6	12,4	53,3	93,4	15,1	53,2	93,8	16,6	53,2	92,8	16,4
klasa R	5 118	5 904	5 365	4 825	5 505	-13,3	48,3	96,6	1,4	48,3	96,0	1,3	48,3	94,7	1,6	48,2	95,0	2,2	48,2	94,4	2,1
klasa O	4 515	5 328	4 793	4 268	4 972	-15,3	43,4	98,1	0,1	43,4	96,5	0,1	43,4	95,8	0,1	43,4	96,7	0,2	43,4	95,5	0,2
klasa P	4 253	5 076	4 557	3 918	4 441	-16,2	37,4	98,1	0,0	38,4	93,4	0,0	38,9	95,0	0,0	38,9	97,4	0,0	38,7	98,7	0,0
<b>S-P Razem</b>	<b>5 796</b>	<b>6 652</b>	<b>6 182</b>	<b>5 543</b>	<b>6 260</b>	<b>-12,9</b>	<b>58,0</b>	<b>93,1</b>	<b>100,0</b>	<b>57,8</b>	<b>92,5</b>	<b>100,0</b>	<b>57,5</b>	<b>91,8</b>	<b>100,0</b>	<b>57,2</b>	<b>91,7</b>	<b>100,0</b>	<b>57,3</b>	<b>90,2</b>	<b>100,0</b>
<b>REGION ŚRODKOWO-WSCHODNI</b>																					
klasa S	5 982	6 752	6 403	5 792	6 493	-11,4	61,5	93,2	31,5	61,2	92,2	23,2	61,0	90,0	13,3	61,0	90,3	13,4	61,0	90,0	14,3
klasa E	5 869	6 704	6 290	5 684	6 387	-12,5	57,1	95,6	52,8	57,0	94,1	60,8	57,0	92,3	64,3	57,2	92,5	62,0	57,3	92,6	62,1
klasa U	5 442	6 165	5 728	5 228	5 935	-11,7	53,2	97,2	13,7	53,3	95,4	14,1	53,3	94,0	19,4	53,2	93,8	21,1	53,1	93,6	20,1
klasa R	5 153	5 801	5 272	4 815	5 597	-11,2	48,3	96,9	1,8	48,3	96,1	1,8	48,3	94,8	2,8	48,3	94,7	3,2	48,2	93,7	3,2
klasa O	4 987	5 577	4 856	4 480	5 336	-10,6	43,5	98,3	0,2	43,5	97,6	0,2	43,5	96,9	0,3	43,5	96,9	0,3	43,6	95,2	0,3
klasa P	4 727	4 862	4 369	3 970	4 766	-2,8	37,6	97,6	0,0	37,6	95,2	0,0	37,9	98,4	0,0	37,7	98,6	0,0	36,8	95,9	0,0
<b>S-P Razem</b>	<b>5 829</b>	<b>6 619</b>	<b>6 160</b>	<b>5 568</b>	<b>6 281</b>	<b>-11,9</b>	<b>57,7</b>	<b>95,1</b>	<b>100,0</b>	<b>57,3</b>	<b>93,9</b>	<b>100,0</b>	<b>56,5</b>	<b>92,4</b>	<b>100,0</b>	<b>56,5</b>	<b>92,5</b>	<b>100,0</b>	<b>56,6</b>	<b>92,4</b>	<b>100,0</b>
<b>REGION POŁUDNIOWO-WSCHODNI</b>																					
klasa S	5 922	6 780	6 282	5 707	6 494	-12,7	61,3	93,6	28,8	61,3	92,6	25,6	61,3	91,3	25,1	61,3	90,8	23,8	61,3	89,4	23,6
klasa E	5 820	6 646	6 157	5 561	6 298	-12,4	57,9	94,9	56,2	57,8	93,8	58,0	57,8	93,1	56,2	57,7	93,2	55,4	57,7	91,6	56,3
klasa U	5 482	6 237	5 692	5 131	5 857	-12,1	53,1	95,9	12,7	53,1	95,5	14,1	53,1	94,2	15,7	53,1	94,7	17,1	53,1	93,1	17,0
klasa R	5 014	5 688	5 117	4 639	5 385	-11,9	48,1	97,5	2,1	48,1	97,2	2,2	48,1	95,8	2,7	48,0	96,5	3,2	48,1	94,7	2,8
klasa O	4 375	4 962	4 305	3 997	4 815	-11,8	43,3	100,0	0,2	43,3	99,6	0,2	43,3	98,5	0,3	43,2	98,6	0,4	43,2	96,1	0,3
klasa P	4 295	4 929	3 923	3 659	4 286	-12,9	37,8	99,8	0,0	37,3	97,3	0,0	38,0	100,2	0,0	38,1	101,1	0,0	37,6	98,7	0,0
<b>S-P Razem</b>	<b>5 785</b>	<b>6 596</b>	<b>6 078</b>	<b>5 482</b>	<b>6 235</b>	<b>-12,3</b>	<b>58,0</b>	<b>94,7</b>	<b>100,0</b>	<b>57,8</b>	<b>93,8</b>	<b>100,0</b>	<b>57,6</b>	<b>92,9</b>	<b>100,0</b>	<b>57,4</b>	<b>93,0</b>	<b>100,0</b>	<b>57,4</b>	<b>91,4</b>	<b>100,0</b>
<b>REGION ZACHODNI</b>																					
klasa S	5 871	6 728	6 254	5 637	6 333	-12,7	61,5	92,8	24,3	61,5	91,9	22,7	61,4	90,1	18,9	61,3	90,2	18,4	61,2	89,2	18,4
klasa E	5 751	6 591	6 095	5 487	6 188	-12,8	57,8	94,7	58,1	57,8	93,7	58,4	57,8	92,0	58,9	57,7	92,4	56,5	57,7	90,9	53,6
klasa U	5 415	6 230	5 700	5 068	5 816	-13,1	53,4	96,5	15,0	53,4	95,4	16,3	53,4	93,7	19,0	53,3	94,1	20,8	53,3	93,2	23,2
klasa R	5 082	5 878	5 248	4 676	5 485	-13,5	48,5	97,6	2,4	48,5	98,0	2,3	48,6	95,5	2,7	48,5	96,3	3,7	48,2	96,3	4,2
klasa O	4 545	5 342	4 595	4 830	5 409	-14,9	43,6	102,7	0,3	43,7	102,6	0,3	43,8	101,4	0,4	43,8	102,8	0,5	43,6	102,0	0,4
klasa P	3 942	4 470	3 758	3 404	4 187	-11,8	38,4	89,8	0,0	38,8	104,7	0,0	38,8	90,4	0,1	38,7	92,4	0,2	38,5	88,9	0,1
<b>S-P Razem</b>	<b>5 708</b>	<b>6 540</b>	<b>6 015</b>	<b>5 383</b>	<b>6 086</b>	<b>-12,7</b>	<b>57,8</b>	<b>94,6</b>	<b>100,0</b>	<b>57,7</b>	<b>93,7</b>	<b>100,0</b>	<b>57,3</b>	<b>92,1</b>	<b>100,0</b>	<b>57,0</b>	<b>92,5</b>	<b>100,0</b>	<b>56,8</b>	<b>91,4</b>	<b>100,0</b>

Wykorzystanie możliwe z dokładnym podaniem źródła

Biuletyn „*Rynek mięsa wieprzowego*” ukazuje się w każdy czwartek.  
Informacje zamieszczane w tym biuletynie przekazywane są przez współpracujące z nami podmioty na podstawie Ustawy o badaniach rynkowych z dnia 30 marca 2001r.

**Wydawca:**

Ministerstwo Rolnictwa i Rozwoju Wsi,  
Departament Promocji i Jakości Żywności  
ul. Wspólna 30, 00-930 Warszawa,  
tel. (022) 623-16-32, fax (022) 623-23-00.

E-mail: [biuletyn@minrol.gov.pl](mailto:biuletyn@minrol.gov.pl)

Autor: Agnieszka Szarejko-Pater tel. (022) 623-21-69; E-mail: [Agnieszka.Pater@minrol.gov.pl](mailto:Agnieszka.Pater@minrol.gov.pl)

Biuletyny są dostępne pod adresem: Internet: <http://www.minrol.gov.pl>