

Meldunki epidemiologiczne

Zachorowania i podejrzenia zachorowań na grypę w Małopolsce

Sekcja Budżetu Zadaniowego, Planowania i Analiz – Wojewódzka Stacja Sanitarno-Epidemiologiczna w Krakowie

Rok: 2022

Miesiąc: wrzesień

Numer: 9C (35)

Okres: 16-22 września

Analiza za okres od 16 do 22 września 2022 r.

Zachorowania i podejrzenia zachorowań na grypę w okresie od 16 do 22 września 2022 r. wg wieku i powiatów

Powiat	Ogółem			Wiek (ukończone lata)							
	liczba	zapadalność ¹⁾	wzrost /spadek zapadalności ^{2,3)}	0-4		5-14		15-64		65+	
				liczba	zapadalność ¹⁾	liczba	zapadalność ¹⁾	liczba	zapadalność ¹⁾	liczba	zapadalność ¹⁾
MAŁOPOLSKA	6 267	26,27	7,23	1 692	132,40	1 425	55,06	2 570	16,30	580	13,75
bocheński	1 147	153,43	70,09	353	829,83	282	313,41	419	84,58	93	77,70
brzeski	278	42,83	-3,00	43	129,62	50	68,46	152	34,67	33	31,61
chrzanowski	21	2,45	-15,60	1	2,84	0	0,00	18	3,20	2	1,13
dąbrowski	249	60,63	19,51	91	459,53	37	88,91	98	34,71	23	34,39
gorlicki	90	11,92	-9,29	12	32,63	10	11,83	49	9,75	19	14,53
m. Kraków	1 244	22,72	10,43	352	109,59	247	47,60	538	15,33	107	9,50
krakowski	145	7,30	3,16	54	51,85	30	12,93	56	4,23	5	1,53
limanowski	0	0,00	-3,31	0	0,00	0	0,00	0	0,00	0	0,00
miechowski	592	176,02	46,98	119	794,76	89	268,12	295	136,35	89	123,95
myślenicki	105	11,70	-10,92	38	72,24	30	27,13	30	4,97	7	5,36
Nowy Sącz i nowosądecki	342	16,27	5,82	117	94,75	80	31,43	112	7,94	33	10,52
nowotarski	145	10,83	2,27	50	70,86	40	26,28	48	5,30	7	3,33
olkuski	482	62,94	17,58	125	392,64	113	151,46	208	41,73	36	22,37
oświęcimski	0	0,00	0,00	0	0,00	0	0,00	0	0,00	0	0,00
proszowicki	584	194,86	56,18	134	937,00	169	559,64	228	114,68	53	94,00
suski	178	30,44	-1,73	22	73,69	65	98,22	70	17,84	21	21,80
Tarnów i tarnowski	499	23,25	12,69	135	134,47	151	68,78	184	12,79	29	7,49
wadowicki	0	0,00	-0,08	0	0,00	0	0,00	0	0,00	0	0,00
wielicki	29	3,13	2,09	6	10,95	4	3,46	6	0,97	13	9,35
tatrzański	137	28,90	-11,52	40	169,16	28	53,79	59	18,82	10	11,78

ZAPADALNOŚĆ¹⁾
W OKRESIE OD 16 DO 22
WRZEŚNIA 2022 R. ORAZ
W POPRZEDNIM OKRESIE
SPRAWOZDAWCZYM³⁾
WG WIEKU

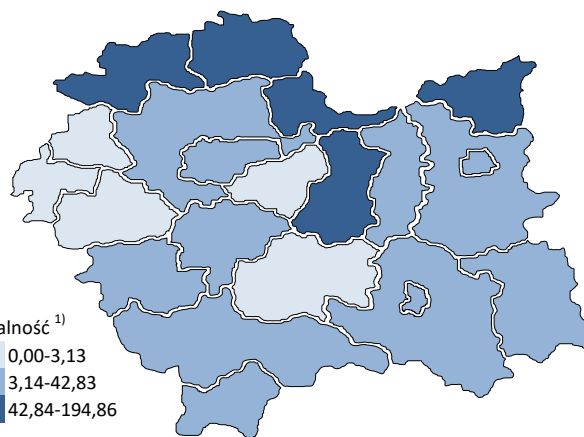
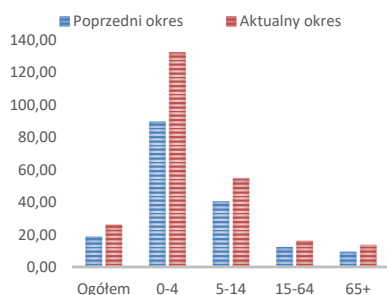

Objaśnienia:

- 1) Przeciętna dzienna zapadalność na 100 tys. ludności wg stanu w dniu 31 grudnia 2021 r.
- 2) Różnica w stosunku do poprzedniego okresu sprawozdawczego.
- 3) Okres od 8 do 15 września 2022 r.

Zapadalność ¹⁾ na grypę i podejrzenia grypy w sezonie epidemicznym 2022/2023 w porównaniu z poprzednimi sezonami wg okresowych meldunków

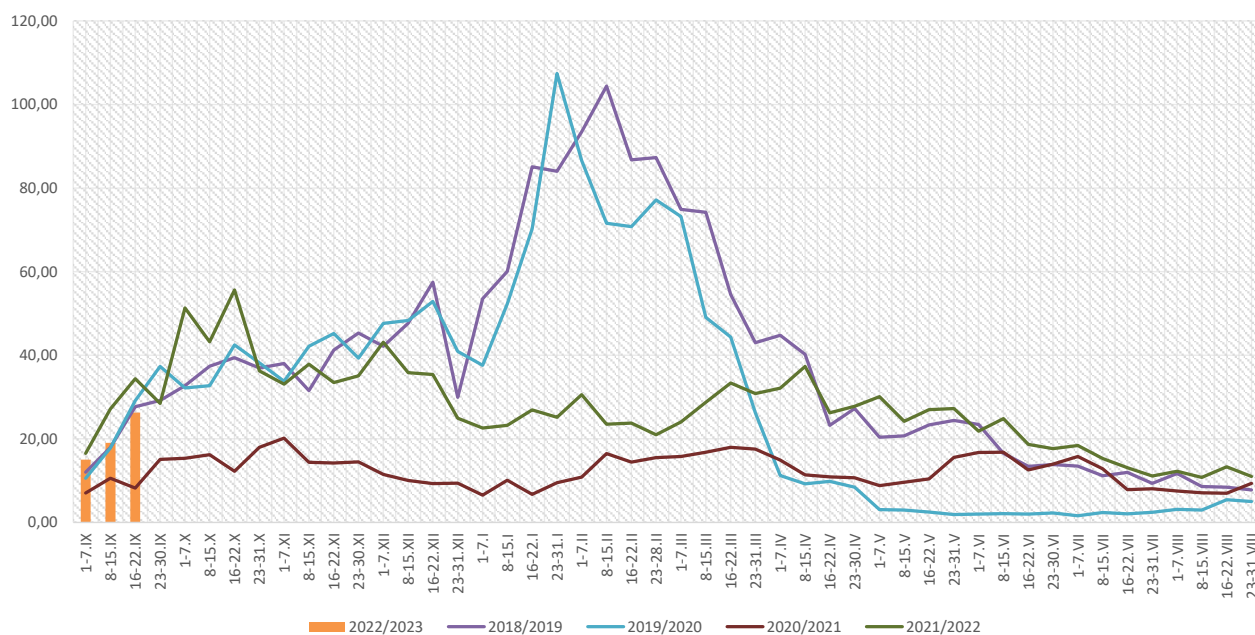

Zapadalność ¹⁾ na grypę i podejrzenia grypy w okresie od 23 września 2021 r. do 22 września 2022 r. wg wieku i okresowych meldunków

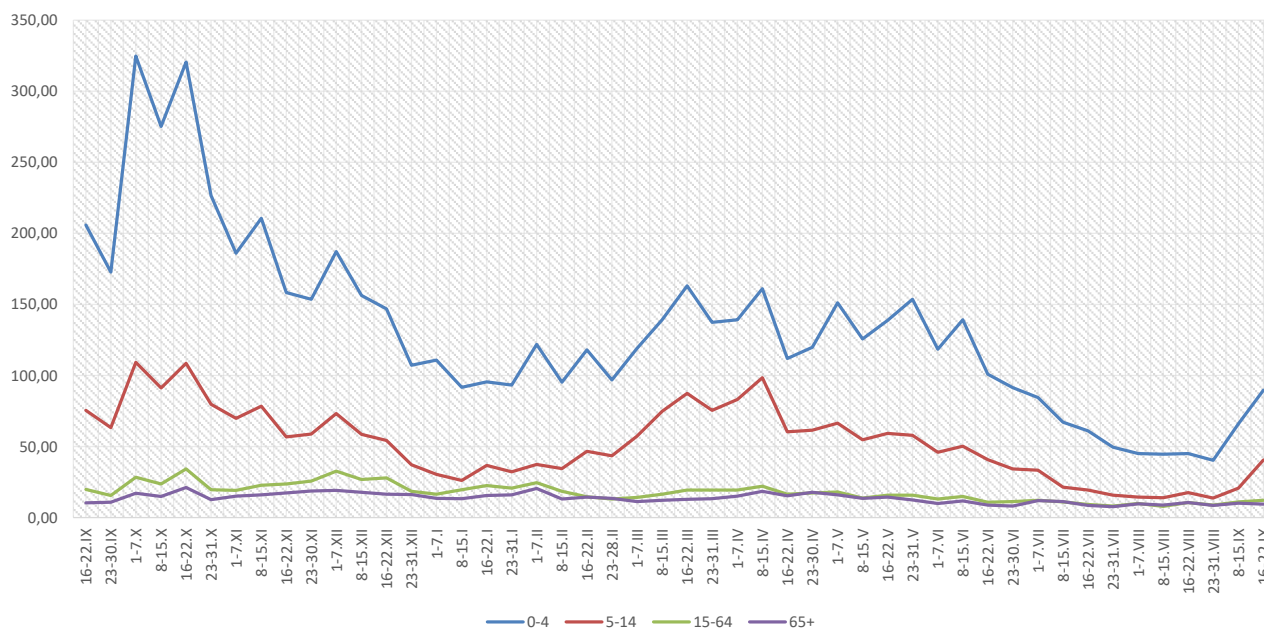

Objaśnienia:

1) Przeciętna dzienna zapadalność na 100 tys. ludności, przy czym ludność wg stanu w dniu:

- 31 grudnia 2020 r. dla meldunków z okresu do 31 grudnia 2021 r.,
- 30 czerwca 2021 r. dla meldunków z okresu od 1 stycznia 2022 r. do 30 kwietnia 2021 r.,
- 31 grudnia 2021 r. dla meldunków z okresu od 1 maja 2022 r.

Zachorowania i podejrzenia zachorowań na grypę w sezonie epidemicznym 2022/2023 w porównaniu z poprzednimi sezonami wg okresowych meldunków

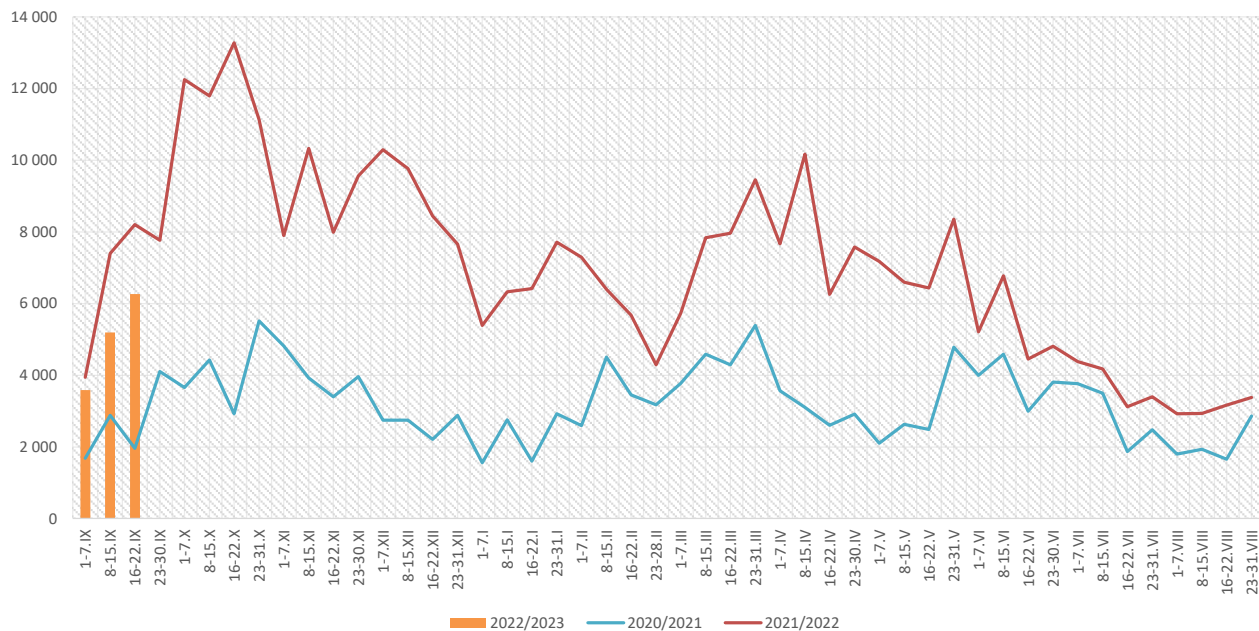

Skierowani do szpitala z powodu grypy lub podejrzenia grypy w okresie od 16 do 22 września 2022 r. wg przyczyn i powiatów								
Powiat	Ogółem		Przyczyny skierowania do szpitala ¹⁾					
			objawy ze strony układu krążenia		objawy ze strony układu oddechowego		inne przyczyny	
	liczba	% ²⁾	liczba	% ³⁾	liczba	% ³⁾	liczba	% ³⁾
MAŁOPOLSKA	13	0,21%	1	7,7%	11	84,6%	1	7,7%
bocheński	7	0,61%			7	100,0%		
brzeski								
chrzanowski								
dąbrowski								
gorlicki								
m. Kraków	5	0,40%			4	80,0%	1	20,0%
krakowski								
limanowski								
miechowski								
myślenicki								
Nowy Sącz i nowosądecki	1	0,29%	1	100,0%				
nowotarski								
olkuski								
oświęcimski								
proszowicki								
suski								
Tarnów i tarnowski								
wadowicki								
wielicki								
tatrzański								

Objaśnienia:

- 1) Jedna osoba może być wykazana w kilku rubrykach.
- 2) W stosunku do ogółu zgłoszonych zachorowań i podejrzeń zachorowań na grypę.
- 3) W stosunku do ogółu osób skierowanych do szpitala z powodu grypy lub podejrzenia grypy.

Zgony z powodu grypy i podejrzeń grypy w okresie od 16 do 22 września 2022 r. wg wieku i powiatów

Powiat	Ogółem	Wiek (ukończone lata)			
		0-4	5-14	15-64	65+
MAŁOPOLSKA	-	-	-	-	-
bocheński	-	-	-	-	-
brzeski	-	-	-	-	-
chrzanowski	-	-	-	-	-
dąbrowski	-	-	-	-	-
gorlicki	-	-	-	-	-
m. Kraków	-	-	-	-	-
krakowski	-	-	-	-	-
limanowski	-	-	-	-	-
miechowski	-	-	-	-	-
myślenicki	-	-	-	-	-
Nowy Sącz i nowosądecki	-	-	-	-	-
nowotarski	-	-	-	-	-
olkuski	-	-	-	-	-
oświęcimski	-	-	-	-	-
proszowicki	-	-	-	-	-
suski	-	-	-	-	-
Tarnów i tarnowski	-	-	-	-	-
wadowicki	-	-	-	-	-
wielicki	-	-	-	-	-
tatrzański	-	-	-	-	-

Źródła danych:

Liczby zachorowań, podejrzeń zachorowań oraz zgonów: Dane z okresowych, zbiorczych „Meldunków o zachorowaniach i podejrzeniach zachorowań na grypę”, nadsyłanych do powiatowych stacji sanitarno-epidemiologicznych przez wszystkie jednostki ochrony zdrowia, do których zgłosili się chorzy, oraz dane ze zgłoszeń zgonów nadsyłanych do powiatowych i/lub wojewódzkich stacji sanitarno-epidemiologicznych przez lekarzy, przesyłane przez wojewódzkie stacje sanitarno-epidemiologiczne w formie zagregowanej do Zakładu Epidemiologii NIZP-PZH.

W "Meldunkach" - zgodnie z definicją grypy przyjętą na potrzeby nadzoru nad chorobami zakaźnymi w krajach Unii Europejskiej (Dz.U. L 262 z 27.9.2012) - wykazuje się grypę (rozpoznaną klinicznie i/lub laboratoryjnie) oraz wszystkie rozpoznane klinicznie zachorowania grypopodobne i ostre zakażenia dróg oddechowych spełniające kryteria definicji.

Analiza za okres od 1 stycznia do 22 września 2022 r.

Zachorowania i podejrzenia zachorowań na gripę w okresie od 1 stycznia do 22 września 2022 r. wg wieku i powiatów

Powiat	Ogółem		Wiek (ukończone lata)							
			0-4		5-14		15-64		65+	
	liczba	zapadalność ¹⁾	liczba	zapadalność ¹⁾	liczba	zapadalność ¹⁾	liczba	zapadalność ¹⁾	liczba	zapadalność ¹⁾
MAŁOPOLSKA	204 516	22,65	50 711	104,82	43 535	44,43	90 174	15,11	20 096	12,58
bocheński	24 847	87,79	6 535	405,80	5 717	167,84	10 176	54,26	2 419	53,39
brzeski	11 066	45,04	2 283	181,79	2 057	74,39	5 461	32,90	1 265	32,01
chrzanowski	3 697	11,38	593	44,56	552	17,59	2 150	10,10	402	5,98
dąbrowski	3 785	24,35	989	131,92	907	57,57	1 535	14,36	354	13,98
gorlicki	5 194	18,18	1 091	78,37	1 124	35,11	2 391	12,56	588	11,88
m. Kraków	41 181	19,87	10 389	85,44	6 536	33,27	21 815	16,42	2 441	5,73
krakowski	5 098	6,78	1 378	34,95	1 226	13,96	1 936	3,86	558	4,51
limanowski	884	2,52	382	16,71	305	6,73	160	0,68	37	0,78
miechowski	15 653	122,94	2 619	462,04	2 837	225,76	7 801	95,24	2 396	88,14
myślenicki	11 774	34,65	4 311	216,47	2 836	67,75	3 985	17,43	642	12,99
Nowy Sącz i nowosądecki	15 883	19,96	4 797	102,61	3 564	36,99	5 886	11,03	1 636	13,77
nowotarski	3 163	6,24	964	36,09	722	12,53	1 216	3,55	261	3,27
olkuski	15 506	53,48	3 871	321,19	3 795	134,37	6 110	32,38	1 730	28,39
oświęcimski	66	0,16	19	1,03	33	0,79	13	0,05	1	0,01
proszowicki	13 843	122,01	2 827	522,17	3 696	323,30	5 636	74,88	1 684	78,89
suski	6 713	30,33	1 224	108,30	1 732	69,13	2 848	19,17	909	24,93
Tarnów i tarnowski	13 486	16,60	3 102	81,62	3 410	41,03	5 585	10,25	1 389	9,47
wadowicki	2 260	5,36	705	31,17	572	11,95	767	2,72	216	3,11
wielicki	6 460	18,42	1 420	68,48	1 027	23,50	3 195	13,67	818	15,54
tatrzański	3 957	22,05	1 212	135,39	887	45,01	1 508	12,71	350	10,89

ZAPADALNOŚĆ¹⁾ W OKRESIE OD 1 STYCZNIA DO 22 WRZEŚNIA 2022 R. ORAZ W ANALOGICZNYM OKRESIE ROKU POPRZEDNIEGO WG WIEKU

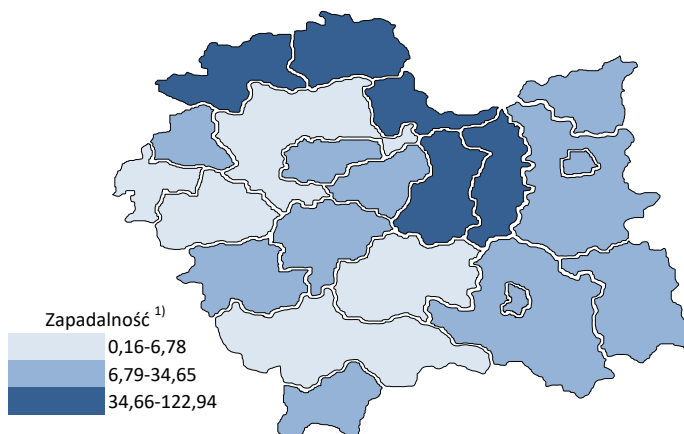
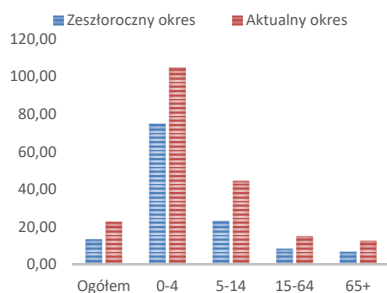

Objaśnienia:

1) Przeciętna dzienna zapadalność na 100 tys. ludności wg stanu w dniu 31 grudnia 2021 r.

Zapadalność ¹⁾ na grypę i podejrzenia grypy w roku 2022 narastająco w porównaniu z poprzednimi latami

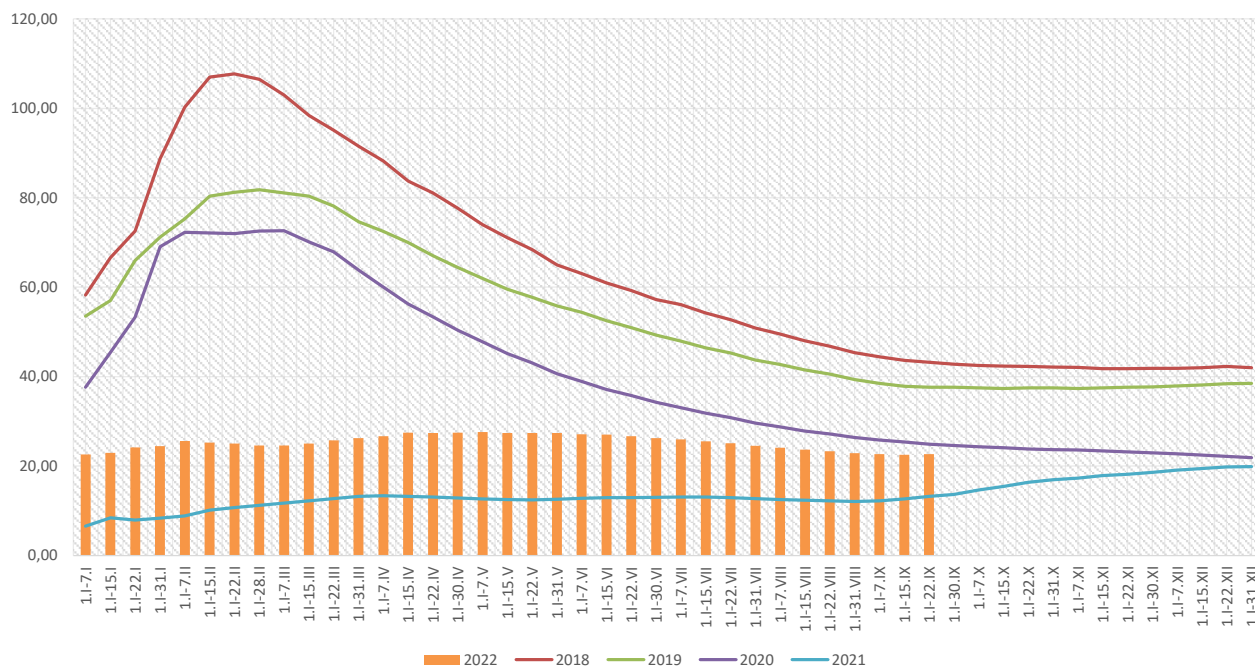

Zapadalność ¹⁾ na grypę i podejrzenia grypy w roku 2022 narastająco wg wieku

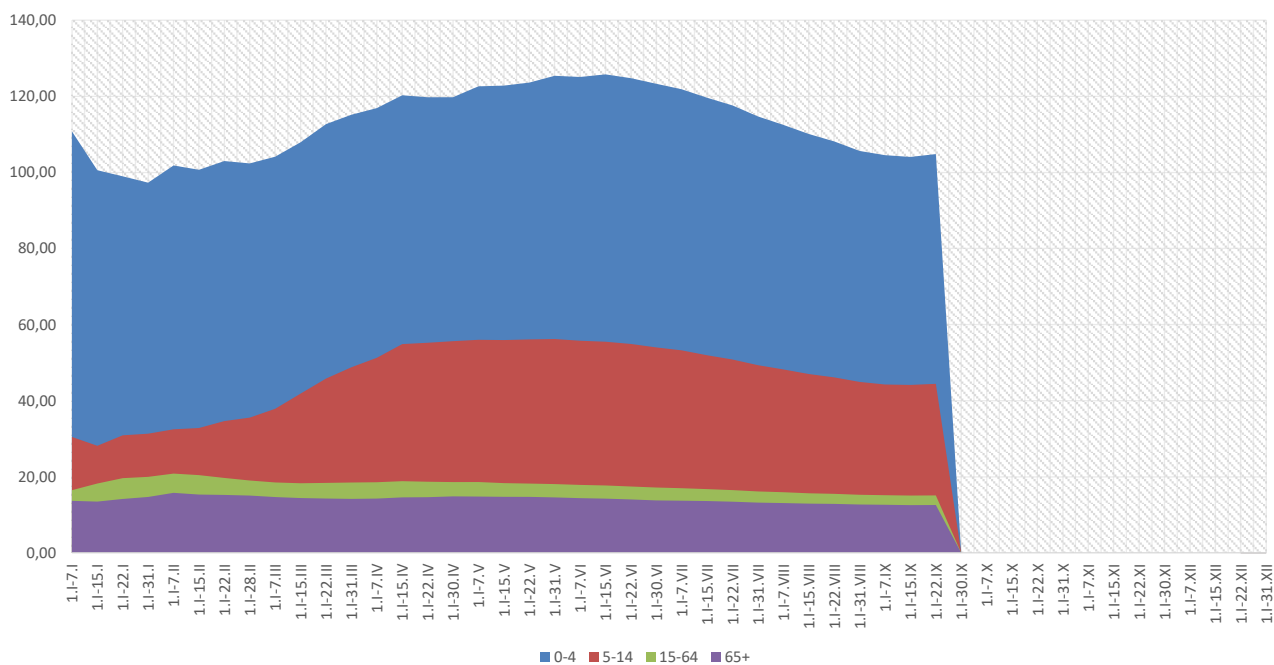

Objaśnienia:

1) Przeciętna dzienna zapadalność na 100 tys. ludności wg stanu w dniu 31 grudnia 2021 r.

Zachorowania i podejrzenia zachorowań na grypę w roku 2022 narastająco w porównaniu z poprzednimi latami

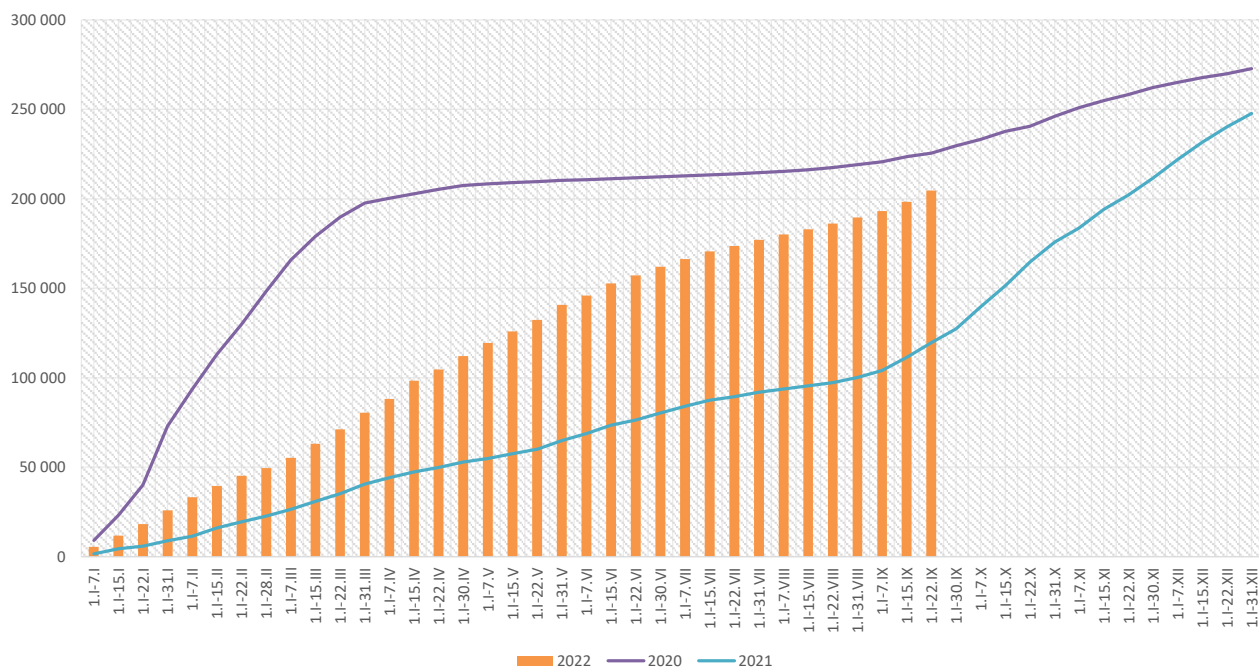

Skierowani do szpitala z powodu grypy lub podejrzenia grypy w okresie od 1 stycznia do 22 września 2022 r. wg przyczyn i powiatów								
Powiat	Ogółem		Przyczyny skierowania do szpitala ¹⁾					
			objawy ze strony układu krążenia		objawy ze strony układu oddechowego		inne przyczyny	
	liczba	% ²⁾	liczba	% ³⁾	liczba	% ³⁾	liczba	% ³⁾
MAŁOPOLSKA	670	0,33%	5	0,7%	563	84,0%	110	16,4%
bocheński	95	0,38%	2	2,1%	93	97,9%		
brzeski	47	0,42%			47	100,0%		
chrzanowski								
dąbrowski	30	0,79%	1	3,3%	12	40,0%	19	63,3%
gorlicki	9	0,17%			8	88,9%	1	11,1%
m. Kraków	139	0,34%			119	85,6%	20	14,4%
krakowski	13	0,26%			5	38,5%	8	61,5%
limanowski	1	0,11%			1	100,0%		
miechowski	6	0,04%			6	100,0%		
myślenicki	9	0,08%			9	100,0%		
Nowy Sącz i nowosądecki	80	0,50%	1	1,3%	79	98,8%		
nowotarski	7	0,22%			7	100,0%	6	85,7%
olkuski	5	0,03%			5	100,0%		
oświęcimski	16	24,24%	1	6,3%	3	18,8%	12	75,0%
proszowicki	27	0,20%			25	92,6%	2	7,4%
suski	1	0,01%			1	100,0%		
Tarnów i tarnowski	75	0,56%			37	49,3%	38	50,7%
wadowicki	82	3,63%			82	100,0%		
wielicki	22	0,34%			18	81,8%	4	18,2%
tatrzański	6	0,15%			6	100,0%		

Objaśnienia:

- 1) Jedna osoba może być wykazana w kilku rubrykach.
- 2) W stosunku do ogółu zgłoszonych zachorowań i podejrzeń zachorowań na grypę.
- 3) W stosunku do ogółu osób skierowanych do szpitala z powodu grypy lub podejrzenia grypy.

Zgony z powodu grypy i podejrzeń grypy w okresie od 1 stycznia do 22 września 2022 r. wg wieku i powiatów					
Powiat	Ogółem	Wiek (ukończone lata)			
		0-4	5-14	15-64	65+
MAŁOPOLSKA	-	-	-	-	-
bocheński	-	-	-	-	-
brzeski	-	-	-	-	-
chrzanowski	-	-	-	-	-
dąbrowski	-	-	-	-	-
gorlicki	-	-	-	-	-
m. Kraków	-	-	-	-	-
krakowski	-	-	-	-	-
limanowski	-	-	-	-	-
miechowski	-	-	-	-	-
myślenicki	-	-	-	-	-
Nowy Sącz i nowosądecki	-	-	-	-	-
nowotarski	-	-	-	-	-
olkuski	-	-	-	-	-
oświęcimski	-	-	-	-	-
proszowicki	-	-	-	-	-
suski	-	-	-	-	-
Tarnów i tarnowski	-	-	-	-	-
wadowicki	-	-	-	-	-
wielicki	-	-	-	-	-
tatrzański	-	-	-	-	-

wykonał: Adrian Papis

Źródła danych:

Liczby zachorowań, podejrzeń zachorowań oraz zgonów: Dane z okresowych, zbiorczych „Meldunków o zachorowaniach i podejrzeniach zachorowań na grypę”, nadsyłanych do powiatowych stacji sanitarno-epidemiologicznych przez wszystkie jednostki ochrony zdrowia, do których zgłosili się chorzy, oraz dane ze zgłoszeń zgonów nadsyłanych do powiatowych i/lub wojewódzkich stacji sanitarno-epidemiologicznych przez lekarzy, przesyłane przez wojewódzkie stacje sanitarno-epidemiologiczne w formie zagregowanej do Zakładu Epidemiologii NIZP-PZH.

W "Meldunkach" - zgodnie z definicją grypy przyjętą na potrzeby nadzoru nad chorobami zakaźnymi w krajach Unii Europejskiej (Dz.U. L 262 z 27.9.2012) - wykazuje się grypę (rozpoznaną klinicznie i/lub laboratoryjnie) oraz wszystkie rozpoznane klinicznie zachorowania grypopodobne i ostre zakażenia dróg oddechowych spełniające kryteria definicji.